Über dieses Buch

Dies ist ein digitales Exemplar eines Buches, das seit Generationen in den Regalen der Bibliotheken aufbewahrt wurde, bevor es von Google im Rahmen eines Projekts, mit dem die Bücher dieser Welt online verfügbar gemacht werden sollen, sorgfältig gescannt wurde.

Das Buch hat das Urheberrecht überdauert und kann nun öffentlich zugänglich gemacht werden. Ein öffentlich zugängliches Buch ist ein Buch, das niemals Urheberrechten unterlag oder bei dem die Schutzfrist des Urheberrechts abgelaufen ist. Ob ein Buch öffentlich zugänglich ist, kann von Land zu Land unterschiedlich sein. Öffentlich zugängliche Bücher sind unser Tor zur Vergangenheit und stellen ein geschichtliches, kulturelles und wissenschaftliches Vermögen dar, das häufig nur schwierig zu entdecken ist.

Gebrauchsspuren, Anmerkungen und andere Randbemerkungen, die im Originalband enthalten sind, finden sich auch in dieser Datei – eine Erinnerung an die lange Reise, die das Buch vom Verleger zu einer Bibliothek und weiter zu Ihnen hinter sich gebracht hat.

Nutzungsrichtlinien

Google ist stolz, mit Bibliotheken in partnerschaftlicher Zusammenarbeit öffentlich zugängliches Material zu digitalisieren und einer breiten Masse zugänglich zu machen. Öffentlich zugängliche Bücher gehören der Öffentlichkeit, und wir sind nur ihre Hüter. Nichtsdestotrotz ist diese Arbeit kostspielig. Um diese Ressource weiterhin zur Verfügung stellen zu können, haben wir Schritte unternommen, um den Missbrauch durch kommerzielle Parteien zu verhindern. Dazu gehören technische Einschränkungen für automatisierte Abfragen.

Wir bitten Sie um Einhaltung folgender Richtlinien:

+ *Nutzung der Dateien zu nichtkommerziellen Zwecken* Wir haben Google Buchsuche für Endanwender konzipiert und möchten, dass Sie diese Dateien nur für persönliche, nichtkommerzielle Zwecke verwenden.

+ *Keine automatisierten Abfragen* Senden Sie keine automatisierten Abfragen irgendwelcher Art an das Google-System. Wenn Sie Recherchen über maschinelle Übersetzung, optische Zeichenerkennung oder andere Bereiche durchführen, in denen der Zugang zu Text in großen Mengen nützlich ist, wenden Sie sich bitte an uns. Wir fördern die Nutzung des öffentlich zugänglichen Materials für diese Zwecke und können Ihnen unter Umständen helfen.

+ *Beibehaltung von Google-Markenelementen* Das "Wasserzeichen" von Google, das Sie in jeder Datei finden, ist wichtig zur Information über dieses Projekt und hilft den Anwendern weiteres Material über Google Buchsuche zu finden. Bitte entfernen Sie das Wasserzeichen nicht.

+ *Bewegen Sie sich innerhalb der Legalität* Unabhängig von Ihrem Verwendungszweck müssen Sie sich Ihrer Verantwortung bewusst sein, sicherzustellen, dass Ihre Nutzung legal ist. Gehen Sie nicht davon aus, dass ein Buch, das nach unserem Dafürhalten für Nutzer in den USA öffentlich zugänglich ist, auch für Nutzer in anderen Ländern öffentlich zugänglich ist. Ob ein Buch noch dem Urheberrecht unterliegt, ist von Land zu Land verschieden. Wir können keine Beratung leisten, ob eine bestimmte Nutzung eines bestimmten Buches gesetzlich zulässig ist. Gehen Sie nicht davon aus, dass das Erscheinen eines Buchs in Google Buchsuche bedeutet, dass es in jeder Form und überall auf der Welt verwendet werden kann. Eine Urheberrechtsverletzung kann schwerwiegende Folgen haben.

Über Google Buchsuche

Das Ziel von Google besteht darin, die weltweiten Informationen zu organisieren und allgemein nutzbar und zugänglich zu machen. Google Buchsuche hilft Lesern dabei, die Bücher dieser Welt zu entdecken, und unterstützt Autoren und Verleger dabei, neue Zielgruppen zu erreichen. Den gesamten Buchtext können Sie im Internet unter `http://books.google.com` durchsuchen.

Deutscher Universitätskalender

Winter-Semester 1914/15

Digitized by Google

6841
.296

Elektrische Meßinstrumente

für Wissenschaft und Praxis.

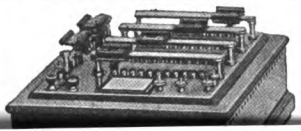

Library of

Princeton U

Digitized by Google

Deutscher

Universitäts-Kalender

begründet von

Oberbibliothekar Prof. Dr. F. Ascherson.

Herausgegeben mit amtlicher Unterstützung.

Sechsundachtzigste Ausgabe.

Winter-Semester 1914/15.

I. Teil: Die Universitäten im Deutschen Reiche.
II. Teil: Die Universitäten im benachbarten Auslande.

LEIPZIG.
Verlag von Johann Ambrosius Barth.
1914.

Digitized by Google

Digitized by Google

Deutscher

Universitäts-Kalender

begründet von

Oberbibliothekar Prof. Dr. F. Ascherson.

Herausgegeben mit amtlicher Unterstützung.

Sechsundachtzigste Ausgabe.

Winter-Semester 1914/15.

I. Teil:

Die Universitäten im Deutschen Reiche.

LEIPZIG.
Verlag von Johann Ambrosius Barth.
1914.

Digitized by Google

UNIVERSITY
LIBRARY
PRINCETON, N.J.

Digitized by Google

Vorwort.

Unter ganz besonders schwierigen Verhältnissen erscheint die 86. Ausgabe des „Deutschen Universitäts-Kalenders“.

Neid auf deutsche Schaffenskraft hat eine Verbindung von Mächten entstehen lassen, als deren Endzweck offen bekannt wird: Vernichtung deutscher Macht und damit Vernichtung von Kultur, Wissenschaft und Handel Deutschlands.

Deutsche Universitäten sind es gewesen, die in freigebigster Weise den Ausländern gestattet haben, aus dem Born deutscher Wissenschaft zu schöpfen, um ausländische Kultur damit zu heben. Als Dank dafür erhebt sich ein Vernichtungskampf gegen Deutschland.

Aber schon der Anfang des Kampfes hat gezeigt, daß Deutschland der scheinbar erdrückenden Umklammerung von allen Seiten nicht nur kraftvoll widerstehen wird, sondern daß es auch bestimmt erwarten kann, siegreich hervorzugehen.

Wenn auch der größte Teil von Deutschlands Söhnen unter den Fahnen steht, so ruht im deutschen Vaterland doch ebenso wenig das Erforschen der Wissenschaft wie der Fortgang im geschäftlichen Leben. Das zeigt sich unter anderem dadurch, daß die deutschen Universitäten auch im Wintersemester ihre Vorlesungen abhalten wollen, wenn auch vor weniger gefüllten Auditorien. Ob und in welchem Umfange die schon vor Ausbruch des Krieges angekündigten Vorlesungen gehalten werden, wird sich vielfach erst nach Beginn des Semesters entscheiden können.

Der Deutsche Universitäts-Kalender, der in ununterbrochener Reihenfolge schon 85 mal erschienen ist, wird daher auch für das kommende Semester erscheinen. Die Redaktion sagt den hohen staatlichen und akademischen Behörden Dank für die bereitwillige Unterstützung auch dieses Bandes und für das Entgegenkommen bei der Zusendung des Materials, wodurch allein die Veröffentlichung der Vorlesungen im ersten Teile jetzt in der Kriegszeit ermöglicht wurde. Die Bearbeitung des Kalenders ist mit gleicher Gewissenhaftigkeit vorgenommen wie in früheren Semestern.

JUL -11915 336450 Digitized by Google

Die neue Universität Frankfurt a/M. ist unter den Universitäten alphabetisch eingereiht, als Akademie für Sozial- und Handelswissenschaften war sie bereits in der letzten Ausgabe aufgenommen. Die neuerrichtete evangelisch-theologische Fakultät in Münster i. W. ist berücksichtigt.

Das studentische Korporationswesen ist wieder von Herrn Eberhard, Hamburg, bearbeitet. Die in dankenswerter Weise eingegangenen Auskünfte sind dabei sorgfältig benutzt worden, soweit sie den Zwecken des Werkes entsprechen und rechtzertig eintrafen.

Der zweite Teil des Universitäts-Kalenders, die Universitäten des benachbarten Auslandes enthaltend, ist in Vorbereitung. Der größte Teil der Verzeichnisse ist bereits hier eingegangen. Selbstverständlich wird das Vorlesungsverzeichnis der Universität Dorpat nicht in dieser Ausgabe erscheinen.

Es sei an dieser Stelle noch auf den Kalender der Technischen Hochschulen Deutschlands, Österreichs und der Schweiz hingewiesen, der auch die studentischen Verbindungen umfaßt. Die Ausgabe für das Studienjahr 1914/15 erfolgt in Kürze.

Leipzig, Mitte September 1914,
Dörrienstr. 16.

Der Verlag
Johann Ambrosius Barth.

Digitized by Google

Inhalt.

	Seite
Vorwort	
Inhalt	
Abkürzungen	
Berlin, Universität	1
Berlin, Landwirtschaftliche Hochschule	22
Bonn	41
Poppelsdorf	50
Braunsberg	58
Breslau	59
Erlangen	77
Frankfurt a/M.	86
Freiburg i. B.	93
Gießen	106
Göttingen	114
Greifswald	128
Halle a. S.	137
Heidelberg	153
Jena	166
Kiel	178
Königsberg i. Pr.	188
Leipzig	201
Marburg i. H.	224
München	235
Münster i. W.	260
Rostock	270
Straßburg i. E.	277
Tübingen	290
Würzburg	301
Uebersicht der Verbände studentischer Korporationen	310
Hamburgisches Kolonialinstitut und Allgemeines Vorlesungswesen	333
Chronik und Statistik	331
Personalveränderungen an den Universitäten des Deutschen Reiches im S.-S. 1914	341
Neue Habilitationen	350
Neue Habilitationen im S.-S. 1914 (Tabelle)	351
Endgiltige Feststellung d. Zahl der Studierenden im W.-S. 1913/14	352
Zahl der Studierenden im S.-S. 1914	354
Zahl der immatrikulierten Frauen im S.-S. 1914	356
Uebersicht über den Abgang u. Zugang der Studierenden im S.-S. 1914	356
Gesamt-Übersicht über die Zahl der Lehrer an den einzelnen Fakultäten im W.-S. 1914/15	357
Die immatrikulierten Studierenden der deutschen Universitäten im S.-S. 1914 nach ihrer Staatsangehörigkeit (Tabelle)	zwischen 358 u. 359
Zahl der Lehrer im W.-S. 1914/15 (Rückseite der Tabelle)	zwischen 358 u. 359
Todesfälle im S.-S. 1914	358
Akademische Presse	359
Namenverzeichnis	I—XXV

Digitized by Google

Abkürzungen für den Text der Vorlesungen.

g. bedeutet gratis, ö. öffentlich, p. privatim, pss. privatissime pg. privatissime et gratis, die diesen Bezeichnungen vorgesetzten Ziffern geben die Anzahl der Stunden, die den Namen in Klammern nachgesetzten Zahlen den Geburtstag der Dozenten an. So bedeutet beispielshalber 13. 5. 27 den 13. Mai 1827. Bei neuberufenen Dozenten tritt zu jenem Datum noch der frühere Aufenthaltsort hinzu. Die Abkürzungen der Vornamen sind ohne weiteres verständlich bis auf die folgenden: A. = Adolf, B. = Bruno, C. = Carl, E. = Ernst, F. = Friedrich, G. = Gustav, H. = Hermann, J. = Johannes, K. = Karl, L. = Ludwig, M. = Max, O. = Otto, P. = Paul, R. = Richard, Th. = Theodor, V. = Victor, W. = Wilhelm.

Abkürzungen für den Text der Verbindungen.

Abt. = Abteilung.
ak. = akademisch.
adm. = admittiert.
AGV. = Akadem. Gesangverein.
ARB. = Akadem. Ruderbund.
ATB. = Akadem. Turnbund.
ATV. = Akadem. Turnverein.
B. = Burschenschaft.
Bb. = Burschenband.
Bm. = Burschenmützen.
BM. = Bestimmungsmensur.
bed. S. = bedingte Satisfaktion.
Br. = Briefablage.
Bz. = Bierzipfel (d. h. die Farben werden nur im Bier- u. Weinzipfel getragen).
C. = Corps.
CC. = Chargierten-Convent.
CKb. = Conkneipantenband.
CKm. = Conkneipantenmützen.
CV. = Cartellverband.
d.(grün) = dunkel(grün).
d. nat. = deutschnational.
EH. = Eigenes Haus.
e. W. = eigene Waffen.
Fb. = Fuchsband.
Ff. = Fuchsfarben.
Fm. = Fuchsmützen.
fr. = frei.
frschl. = freischlagend.
ftr. = farbentragend.
FVh = Freundschaftsverhältnis.
gest. = gestiftet.
Gf. = Grundfarbe.
h.(blau) = hell(blau).
Hb. = Hospitantenband.
Hm. = Hospitantenmützen.
Kn. = Kneipe.
korp. = korporativ.
Korp. = Korporation.
KV. = Kartellverband.
L. = Landsmannschaft.
M. = Mützen.
MV. = Mensurverwerfung.
nftr. = nichtfarbentragend.
n. g. = nicht getragen (d. h. die Farben werden nur im Wichs etc. getragen).
o. A. = ohne Abzeichen.
P. = Perkussion des Bandes.
PVh. = Paukverhältnis.
rek. = rekonstituiert.
Ren. = Renonce.
rez. = rezipiert.
s. = seit.
SB. = Schwarzburgbund.
Schl. = Schleife.
SC(V). = Senioren-Convent (S.-Verband).
SGV. = Studenten-Gesangverein.
susp. = suspendiert.
SS. = Sommersemester.
St. = Stürmer.
T. = Turnerschaft.
u. S. = unbedingte Satisfaktion.
V. = Verein.
Vb. = Verbindung.
VC. = Vertreter-Convent.
VDSt. = Verein Deutscher Stud.
VJSt. = Verein Jüd. Stud.
Vg. = Vereinigung.
v. u. = von unten.
VM. = Verabredungsmensur.
VVh. = Verkehrsverhältnis.
WB. = Wingolfsbund.
WS. = Wintersemester.

NB. Die den einzelnen Korporationen zugefügten Buchstaben und Ziffern verweisen auf die S. 810 ff. befindliche Übersicht.

Digitized by Google

BERLIN.

Akademische Auskunftsstelle. An der Königlichen Friedrich-Wilhelms-Universität ist eine Akademische Auskunftsstelle mit der Aufgabe errichtet, eine Zentrale für alle Auskünfte zu bilden, die geeignet erscheinen, den Studierenden für ihre Studienzwecke förderlich zu sein und besonders auch den ausländischen Studierenden ihren Aufenthalt in Berlin zu einem nutzbringenden zu gestalten. Auch wird sie gern anderen Personen, welche Berlin zu wissenschaftlichen Zwecken besuchen, zur Erreichung ihrer Ziele behilflich sein. Die Auskünfte werden sich auf alle staatlichen, städtischen und privaten Anstalten erstrecken, welche der Pflege von Wissenschaft und Kunst in Berlin dienen. Schriftliche Anfragen werden nur beantwortet, wenn ihnen das Porto beigefügt ist. Die Auskunftsstelle befindet sich im Universitätsgebäude zu ebener Erde gegenüber der Pförtnerwohnung und ist an den Wochentagen von 10—1½ Uhr geöffnet.

Immatr.: 18 ℳ; für solche, welche innerhalb der letzten zwei Jahre eine deutsche Universität besucht haben, 9 ℳ; bis 5. Nov. bezw. 5. Mai, später nur mit Genehmigung des Universitätskuratoriums, an das Gesuche persönlich abzugeben sind (Zimmer 12). Hospitantenscheine werden an alle diejenigen ausgegeben, die den erforderlichen Bildungsgrad nachweisen und gegen deren Führung nichts vorliegt. (Näher. s. Vorschrftn. f. d. Stud. d. Kgl. Friedr.-Wilh.-Univ. zu Berlin §§ 3ff.) Frauen werden unter gleichen Voraussetzungen wie männliche Studierende voll immatrikuliert oder bei genügender Vorbildung als Hospitanten aufgenommen gegen Rektoratserlaubnisschein und schriftliche Einwilligung der Dozenten. Für die Erteilung des Hospitantenscheins haben Inländer eine Gebühr von 6 ℳ, Ausländer eine solche von 12 ℳ zu zahlen. **Exmatr.:** 12.50 ℳ, bei Honorarstundung 14 ℳ. **Vorlesungen:** Belegen bis 28. Nov., bezw. 29. Mai, später nur mit Erlaubnis des Rektors. **Honorar:** Durchschn. 5 ℳ f. d. Std. Die Bestimmung hängt vom Dozenten ab. **Außerdem in jedem Semester:** Auditoriengeld 5 ℳ (Ausländer 10 ℳ), Beitrag zum Studentenfonds (von den immatrik. Stud.) 0.50 ℳ, zur akadem. Krankenkasse 2 ℳ, Bibliotheksgebühr 2,50 ℳ, Institutsgebühr 5 ℳ (Ausländer 10 ℳ) von den Stud. d. Med., d. Naturwissenschaften, der Zahnheilkunde, der Pharmazie, der Landwirtschaft; Praktikantenbeiträge für Kurse und Uebungen in den Laboratorien etc. **Stundung** ist nur bei Nachweis der Bedürftigkeit und Einreichung eines Fleißzeugnisses zu erwarten. **Krankenkasse** (errichtet 1900) gewährt freie ärztliche Behandlung und Pflege, sowie in besonders dringenden Fällen auch bare Geldunterstützungen. **Lesehalle. Wohnungen** sehr verschieden nach Lage und Ausstattung, Mietszahlung pränum., Kündigung nur zum 1. u. 14. für den 1. des kommenden Monats. Liste beim Oberpedell.

Digitized by Google

Kgl. Friedrich-Wilhelms-Universität.

Gestiftet 1809, eröffnet 1810.

Anfang 16. Oktober, Ende 15. März.

Kuratorium: Stellvertreter: Rektor **Kipp** u. Universitätsrichter Geh. Reg.-Rat Dr. **Wollenberg**. — *Rektor*: **Kipp** (iur. Fak.) — *Dekane*: Graf **v. Baudissin, Anschütz, Bier, Delbrück.**

I. Theologische Fakultät.

Dekan: Wolf Graf **v. Baudissin.**

Pff. ord.: Bernh. **Weiß**, Exz. (20. 6. 27) (N.T.) i. R. — P. **Kleinert** (25. 9. 37) homilet. Uebgn. $1^1/_2$ pg. — **A. v. Harnack**, Exz. (7. 5. 51) Dogmengesch. 2 m. 2 p.; kirchengesch. Sem. $1^1/_2$ pg. — Wolf Graf **v. Baudissin** (25. 9. 47) israelit. Relig.-Gesch. 4 p.; alttest. Sem. 1 m. 2 pg. — Jul. **Kaftan** (30. 9. 48) christl. Ethik 4 p.; neutest. Theol. 4 p.; Sozietät f. systemat. Theol. 1 m. 2 pg. — Reinh. **Seeberg** (5. 4. 49) Dogmat. II. 4 p.; Korintherbr. 4 p.; Sozietät f. systemat. Theol. 1 m. 2 pg. — A. **Deißmann** (7. 11. 66) Entstehg. d. Christent., f. all. Fak. 1 ö.; synopt. Evangelien 4 p.; Einltg. ins N. T. 4 p.; neutest. Sem. u. Prosem. je 1 m. 2 pg. — K. **Holl** (15. 5. 66) Kirchengesch. I. 5 p.; Gesch. d. protestant. Theol. 4 p.; kirchengesch. Sem. $1^1/_2$ pg. — F. **Mahling** (14. 2. 65) prakt. Theol. (Katechet. u. Liturg.) 4 p.; d. soz. Gehalt d. Christent. u. d. christl. Liebestätigkt. 2 p.; homilet. u. katechet. Sem. je 1 m. 2 pg.; prakt. Sozietät 1 m. 2 pg.

Pff. ord. hon.: G. **Kawerau** (25. 2. 47) prakt. Theol. II. 4 p.; evang. Kirchenlied 1 ö.; Choral- u. Altargesang 1 pg. — H. Lebr. **Strack** (6. 5. 48) Einltg. ins A. T. 4 p.; Jesaja 4 p.; Bibl.-Aram. m. Erkl. d. Buches Esra 1 ö.; Mischnatraktat „Sprüche d. Väter" 1 ö.; Institutum Iudaicum 1 pg.

Pff. ext.: Gg. **Runze** (13. 2. 52) Dogmat. I. 2 m. $1^1/_2$ p.; vergl. Religionswiss. 1 p. — Hugo **Greßmann** (21. 3. 77) hebr. Grammat. 4 p.; Genesis 4 p.; bibl.-archäol. Uebgn. 1 m. 2 pg. — K. **Schmidt** (26. 8. 68) Kirchengesch. III (Reformat. u. Gegenreformat.) 4 p.; christl. Texte in kopt. Spr. 2 p. — Gg. **Stuhlfauth**, altchristl. Kunst 2 p.; christl.-archäol. Uebgn. 1 m. 2 pg. — Jul. **Richter**, Aufgabe u. Arbtsweise d. evang. u. kathol. Kolonialmissionen 1 ö.; paulin. Briefe als missionar. Sendschreiben 1 ö.; Gesch. d. evang. Mission 3 p.; Missionssem. 1 m. 2 pg.

Dozz.: Pf. Leop. **Zscharnack** (22. 8. 77) Kirchengesch. II. 4 p.; kirchengesch. Uebgn. $1^1/_4$ pg. — Mart. **Dibelius** (14. 9. 83) Römerbr. 4 p.; Apostelgesch. (ausgew. Kap.) 1 m. 2 p.; neutest. Uebgn. 1 m. 2 pg. — Frhr. Hans **v. Soden** (4. 11. 81) Kirchengesch. IV. (18. u. 19. Jahrh.) 2 m. 2 p.; kirchengesch. Uebgn. 1 pg. — Heinr. **Scholz** (17. 4. 84) Dogmat. I. 4 p.; relig.-philos. Uebgn. $1^1/_2$ pg. — Caius **Fabricius** (16. 8. 84) Symbol. (vergl. Konfessionskde.) 4 p.; d. Theol. d. Gegenw. 2 p.; Christent. u. moderne Kultur, f. all. Fak. 1 g. — W. **Lüttge** (11. 8. 82) allg. Relig.-Gesch. im Umriß 2 p.; Relig.-Philos. 1 m. 2 p. — H. **Mulert** (11. 1. 79) theol. Enzyklop. 2 p.; Wunder u. -glaube 1 g. — O. **Eißfeldt**, Psalmen 4 p., Jeremia 2 p.; alttest. Uebgn. $1^1/_2$ pg.

Digitized by Google

II. Juristische Fakultät.

Dekan: Gerh. **Anschütz.**

Pff. ord.: Heinr. **Brunner,** Exz. (21. 8. 40) dtsch. Rechtsgesch. 2 m. 2 p.; Sem.-Uebgn. (mittelalt. Rechtsquellen) 1 pg. — O. **v. Gierke** (11. 1. 41) Grundz. d. dtsch. Privatr. 4 p.; bürgerl. R. (Sachenr.) 4 p.; Wechselr. 1 ö. — Ferd. **v. Martitz** (27. 4. 39) Völkerr. 2 m. 2 p.; wiss. Uebgn. darin 1½ p.; Gesch. d. polit. Theor. 1 ö. — Jos. **Kohler** (9. 3. 49) Rechtsphilos. u. vergl. Rechtswiss. 4 p.; bürgerl. R.: allg. Tl. 4 p., Urheber-, Erfinder- u. Gewerber. 1 m. 2 p.; Zivilprozeßr. I. 4 p.; Völkerr. 4 p.; zivilprozess., d. bürgerl. R. mitumfass. Uebgn. 1 m. 2 p.; Sem.-Uebgn. (Gesch. u. Dogmat. d. Handelsr. u. vergl. Rechtswiss.) 1 pg. — Frz. **v. Liszt** (2. 3. 51) Strafr. 4 p.; Strafprozeßr. 4 p.; Strafr.-Prakt. 1 m. 2 p.; wiss. strafrechtl. Uebgn. 14 tg. 1 m. 2 pg. — W. **Kahl** (17. 6. 49) Strafr. 4 p.; Kirchenr. 4 p.; kirchenrechtl. Sem.-Uebgn. 1 pg. — Th. **Kipp** (10. 4. 62) Gesch. d. röm. R. (inkl. Gerichtsverfahren) 4 p.; bürgerl. R.: Schuldverh. 2 m. 2 p., Erbr. 4 p.; Uebgn. (bürgerl. R.) f. Vorger. 1 m. 2 p.; exeget. Uebgn. (röm. R.) 1 ö. — Gerh. **Anschütz** (10. 1. 67) Staatsr. 4 p.; Uebgn. (Staats- u. Verwaltgsr.) 1 m. 2 p.; ausgew. Lehren d. Staatsr. 1 ö.; öff.-rechtl. Sem. 14 tg. 1 m. 2 pg. — Em. **Seckel** (10. 1. 64) Einf. in d. Rechtswiss. 3 p.; Syst. d. röm. Privatr. 4 m. 2 p.; Sem. (röm. R. im Mittelalt.) 1 m. 2 pg. — Heinr. **Triepel** (12. 2. 68) allg. Staatsr. u. Staatsl. 4 p.; dtsch. Verwaltgsr. 4 p.; wiss. Uebgn. (öff. R.) f. Vorger. 14 tg. 1 m. 2 pg. — E. **Heymann** (6. 4. 70) Handels- u. Schiffahrtsr. 4 p.; Zwangsvollstreckg. u. Konkurs 4 p.; Rechtsentw. in Preußen 1 p.; Uebgn. (dtsch. Privatr.) 1 pg.

Pff. ord. hon.: A. **Stölzel,** Exz. (28. 6. 31) (Zivilr.) liest nicht. — Rich. **Krause,** Exz. (12. 1. 48) (öff. R.) dgl. — Jak. **Rießer** (17. 11. 53) Handelsr. 4 p.; Aktienr. 1 m. 2 ö.

Pff. ext.: Konr. **Bornhak** (21. 3. 61) Rechtsentw. in Preußen 1 p.; dtsch. Reichs- u. Landesstaatsr. 2 m. 2 p.; dtsch. u. preuß. Verwaltgsr. 4 p.; Kirchenr. d. Katholik. u. Protestant. 4 p.; dtsch. Verfassgsgesch. im 19. Jahrh. 1 ö. — K. **Diekel** (28. 2. 53) Reichszivilprozeßr. II. 4 p.; Uebgn. im bürgerl. R. f. Anf. u. Vorger. je 1 m. 2 p.; zivilprozess., d. bürgerl. R. mitumfass. Uebgn. 1 m. 2 p.; Uebgn. (bürgerl. u. öff. R.) 1 m. 2 p.; Konversat.: üb. Zivilproz. 1 p., üb. Aktenfälle 1 ö. — H. **Fürstenau** (19. 9. 68) Kirchenr. d. Katholik. u. Protestant. 2 m. 2 p.; Uebgn. (Staat-, Verwaltgs.- u. Kirchenr.) 1 m. 2 p.; Eheschließg. u. -scheidg. nach kirchl. u. bürgerl. R. 1 ö. — O. **Köbner** (2. 6. 69) Kolonialr. u. -polit. 2 p.; Weltpolit. u. Staatenbildg. 1 ö. — W. **Kaufmann** (28. 9. 58) Völkerr. 4 p.; internat. Privatr. 2 p.; Völkerr.-Probl. u. -Entwicklgn. 1 ö. — James **Goldschmidt** (17. 12. 74) Reichszivilprozeßr. I. 2 m. 2 p.; Strafprozeßr. 4 p.; wiss. Uebgn. (Zivil- u. Strafprozeßr.) 14 tg. 1 m. 2 pg. — V. **Bruns,** röm. Rechtsgesch. (inkl. Gerichtsverfahren) 2 m. 2 p.; bürgerl. R. (Sachenr.) 4 p.; Uebgn. (bürgerl. R.) f. Anf. 1 m. 2 p.; exeget. Uebgn. (röm. R.) 1 m. 2 p.; röm. Erbr. 1 ö. — Claud. Frhr. **v. Schwerin** (2. 9. 90) (München) Grundz. d. dtsch. Privatr. 4 p.; bürgerl. R.: allg. Tl. 4 p., Familienr. 4 p.; Urheber-, Erfinder- u. Gewerber. 1 m. 2 p.; nordgerm. Rechtsgesch. bis z. Union 1 m. 2 ö.; Uebgn. (Handelsr.) 1 m. 2 p.

Digitized by Google

Dozz.: Pf. L. **Laß** (19. 10. 60) soz. Gesetzgebg. d. dtsch. Reichs 1 m. 2 p. — Pf. E. **v. Moeller** (9. 5. 76) dtsch. Rechtsgesch. 4 p.; Rechtsentw. in Preußen 1 p. — Pf. F. K. **Neubecker** (26. 6. 72) bürgerl. R.: Schuldverh. 4 p., Familienr. 2 m. 2 p., Erbr. 4 p.; Uebgn. (bürgerl. R.) f. Anf. u. Vorger. je 1 m. 2 p. — K. **Klee** (1. 3. 76) Strafr.-Prakt. 1 m. 2 p.; Konversat. (Strafproz.) 1 g. — Walt. **Kaskel** (1882) soz. Versichergsr. 1 m. 2 p.; Uebgn. dazu 1 m. 2 p.; soz. Schutzr. 1 g. — L. **Waldecker**, dtsch. u. preuß. Verwaltgsr. 2 m. 2 p.; Uebgn. (Staats- u. Verwaltgsr.) 1 m. 2 p.; Genossenschftsr. 2 g. — E. **Levy** (23. 12. 81) röm. Zivilproz.- u. Aktionenr. 1 g.; exeget. Uebgn. (röm. R.) 1 m. 2 p.; Uebgn. (bürgerl. R.) f. Anf. 1 m. 2 p. — Arth. **Nußbaum**, Bank- u. Börsenr. 1 m. 2 p.; handelsrechtl. Uebgn. 1 m. 2 p. — **Helfritz**, Kommunalr. u. -polit. in Preußen 2 p.; staats- u. verwaltungsrechtl. Uebgn. $1^1/_2$ p.

Beauftr. Dozz.: Pf. P. M. **Meyer** (1. 7. 65) Kurs. I. u. II. z. sprachl. Einf. in d. Quellen d. röm. R. je 1 m. 2 + 1 pss. — Dr. v. **Schlayer**, Militärstrafprozeßr. 1 m. 2 p.; prakt. Uebgn. $1^1/_2$ g.

III. Medizinische Fakultät.

Dekan: Aug. **Bier**.

Pff. ord.: W. **Waldeyer** (6. 10. 36) Anat. d. Menschen 5 m. 2 p.; Präparierübgn. tägl. p.; Angiol. 1 m. 2 ö.; Leitg. spez. anat. Arbtn. 1 m. 2 pss. — J. **Orth** (14. 1. 47) spez. pathol. Anat. 5 p.; pathol.-anat. Kurs 3 m. 2 p.; pathol. Anat. d. Kreislaufsorg. 1 ö.; Labor.-Arbtn tägl. pg. — Osk. **Hertwig** (21. 4. 49) Entw.-Gesch. u. vergl. Anat. d. Menschen u. d. Wirbeltiere 3 + 1 m. 2 p.; prakt. Uebgn. in d. mikrosk. Anat. (histol. Kurs): Kurs 1 m. 3 p., Uebgn. 6 m. 7 p.; embryol. Kurs 1 m. $2^1/_2$ p.; Labor.-Arbtn. tägl. pss. — C. **Flügge** (9. 12. 47) Hyg. I. 2 m. 2 p.; bakt. Anf.-Kurs 1 m. 2 pss.; hyg.-bakt. Uebgn. 2 m. 2 pss.; Impfkurs (m. Heymann) f. Vorger. 1 pss.; Arbtn. im Labor. tägl. pg. — M. **Rubner** (2. 6. 54) Physiol. d. Menschen I. 2 + 2 m. 2 p.; physiol. Prakt. 2 m. 2 pss.; Arbtn. im Labor. tägl. pss. — E. **Bumm** (15. 4. 58) geburtsh.-gynäkol. Klin. 5 p.; poliklin. Besprechgn. 1 pg. — F. **Kraus** (31. 5. 58) med. Klin. 5 m. $1^1/_2$ p.; med. Poliklin. 3 m. $1^1/_2$ p.; klin. Visite 1 ö.; allg. Pathol. (m. Nicolai) 1 ö.; Perkuss. u. Auskultat. f. Anf. (m. Brugsch) (in 2 Grupp.) je 3 p., f. Vorger. (in 2 Grupp.) je 3 p.; propädeut. Klin. (m. Nicolai) 3 p.; mikrosk., chem. etc. Untersuchgsmethdn. (in 2 Grupp.) je 2 p.; Kurs d. ärztl. Technik 2 p.; klin. Hämatol. (m. Pappenheim) 1 m. 2 p. — O. **Heubner** (21. 1. 43) (Kinderhlkde.) i. R. — Arth. **Heffter** (15. 11. 59) exp. Pharmakol. 4 p.; allg. Arzneiverordngsl. m. Uebgn. 2 p.; Arbtn. im Labor. f. Vorger. tägl. pg. — Aug. **Bier** (24. 11. 61) chir. Klin. 5 m. 2 p.; klin. Operat. 5 ö. — O. **Hildebrand** (15. 11. 58) chir. Klin. 5 m. $1^1/_2$ p.; klin. Operat. 1 ö.; allg. Chir. 3 p.; Fraktur. u. Luxat. 1 m. 2 p.; Wundbehdlg. 1 m. 2 p. — W. **His** (19. 12. 63) med. Klin. 5 p.; med. Poliklin. (m. Külbs) 3 p.; propädeut. Klin. (m. Fleischmann) 3 p.; Perkuss. u. Auskultat. f. Anf. (m. Fleischmann) (in 2 Grupp.) je 3 p., f. Geübt. (m. Külbs) (in 2 Grupp.) je 3 p.; Diagnost. u. Ther. d. Stoffwechselerkrkgn. (m. Gudzent) 1 ö.; ärztl. Technik u. Krknpflege $1^1/_2$ p.; chem. u. mikrosk. Untersuchgsmethdn. 1 m.

Digitized by Google

2 p.; Röntgendiagnost. u. Ther. 2 p.; inn. Krkhtn. u. Trauma 1 ö.; Arbtn. im Labor. f. Geübt. tägl. pss. — K. **Bonhoeffer** (31. 3. 68) Klin d. Nerven- u. Geisteskrkhtn. 3 + 1¼ p.; Poliklin. d. Nervenkrkhtn. 1 m. 2 ö.; Labor.-Arbtn. (m. Köppen u. Forster) tägl. pg. — K. **Franz** (6. 4. 70) Frauenklin. m. Touchierübgn. 7 p.; poliklin. Besprechgn. 1 ö. — Adalb. **Czerny** (25. 3. 63) Klin. u. Poliklin. d. Kinderkrkhtn. 6 p.; Pädiatr. (ausgew. Kap.) 1 ö. — A. **Passow** (12. 8. 59) Klin. d. Ohren- u. Nasenkrkhtn. 3 p.; prakt. Kurs 4 m. 2 pss.; Oto- u. Rhinosk. (m. Beyer) 1 p. — Em. **Krückmann** (14. 5. 65) Augenklin. 6 p.; Augenspiegelübgn. (m. Brückner u. Meisner) 2 pss. — G. **Killian** (2. 2. 60) laryngo-rhinol. Klin. 2 p.; Untersuchgskurs. 2 p.; Laryngo-Rhinol. (ausgew. Kap.) 1 ö.; Uebgn. in d. Poliklin. (m. Albrecht) 6 m. 2 pss. — Edm. **Lesser** (12. 5. 52) Klin. d. Haut- u. Geschl.-Krkhtn. 4 p.; Syphilisbehdlg. 1 ö.; Geschl.-Krkhtn. 1 ö.

Pff. ord. hon.: G. **Fritsch** (5. 3. 38) histol. Augenuntersuchg. (Uebgn.) 1 m. 2 p.; Leitg. mikrosk. Arbtn. 5 m. 5 pss.; d. Mensch im Lichte d. Abstammgsl. I. 1 ö. — Jul. **Hirschberg** (18. 9. 43) Einf. in d. Augenhlkde. 2 pg. — Alfr. **Goldscheider** (4. 8. 58) med. Poliklin. u. Klin. 6 m. 1¼ p.; propädeut. Klin. 2 p.; Auskultat., Perkuss. u. Palpation f. Anf. 2 p., f. Geübt. (m. Ehrmann) 2 p.; mikrosk. u. chem. Untersuchgsmethdn. (m. Ehrmann) 2 p.; exp. u. klin. Arbtn. im Labor. (m. Ehrmann) tägl. pg. — K. Ant. **Ewald** (30. 10. 45) Krkhtn. d. Verdauungsorg. 3 p.; Stoffwechsel u. Diät gesund. u. kranker Menschen, f. all. Fak. 1 ö. — Ed. **Sonnenburg** (9. 11. 48) Praktur. u. Luxat. 2 p. — E. **Salkowski** (11. 10. 44) prakt. Kurs d. Chem. f. Med. 3 m. 2 p.; Grundz. d. physiol. u. pathol. Chem. II. 1 ö.; Labor.-Arbtn. tägl. pss. — Gg. **Gaffky** (Hyg.) liest nicht. — Aug. v. **Wassermann** (21. 2. 66) exp. Ther., spez. Tl. 2 p.; exp. Ther., allg. Tl. 1 ö.

Pff. ext.: F. **Busch** (9. 9. 44) Erkrkgn. d. Zähne u. d. Mundes 3 p. — Mart. **Bernhardt** (10. 4. 44) (Neurol.) liest nicht. — Hans **Virchow** (10. 9. 52) Skelettl. 3 p.; Präparierübgn. f. weibl. Stud. 4 m. 8 p.; anat. Vortr. f. Nichtmed. 1 ö.; Leitg. wiss. Arbtn. p. — Fed. **Krause** (10. 3. 57) klin. Chir. 3 m. 2 p.; Chir. d. Gehirns, Rückenmarks u. d. peripher. Nerven ö. — M. **Wolff** (6. 5. 54) prakt. Kurs d. Lungenkrkhtn. 1 m. 2 p.; Lungenkrkhtn. 1 ö. — L. **Brieger** (26. 7. 49) allg. Ther. 2 p.; spez. Pathol. u. Ther. d. inn. Krkhtn. 2 p.; prakt. Kurse d. Hydro- u. Balneother. 3 p.; prakt. Kurse d. Massage p.; prakt. Kurs d. Behdlg. mittels d'Arsonvalisat., Diathermie etc. monatl. p. — K. **Moell** (19. 5. 49) Geistesstörg. u. Rechtspflege 1 ö. — A. **Baginsky** (22. 5. 43) Schulkrkhtn. 1 ö.; Kurs d. Kinderkrkhtn. 2 m. 2 p.; Diagnost. u. Ther. d. Kinderkrkhtn. tägl. pss. — F. **Straßmann** (27. 8. 58) gerichtl. Med. f. Jur. u. Med. je 2 p.; prakt. Kurs. d. gerichtl. Med. (m. P. Fraenckel) 3 m. 2 pss.; Arbtn. im Labor. f. Geübt. 5 m. 4 pg. — Maxim. **Köppen** (13. 2. 59) diagnost. Uebgn. an Geisteskrkn. 2 p.; forens. Uebgn. 1 p.; Anat. d. Gehirns 1 p.; s. a. Pf. ord. Bonhoeffer. — W. **Nagel** (10. 1. 56) geburtsh. Operationsl. 3 p.; gynäkol. Diagnost. u. Ther., m. prakt. Uebgn. 3 p.; Gesch. d. Geburtsh. 1 ö. — P. **Silex** (20. 3. 58) Augenspiegelkurs u. Funkt.-Prüfgn. 2 p.; Verletzgn. d. Auges 1 ö. — L. **Warnekros** (21. 10. 56) (Zahnh.) liest nicht. — Alb. **Eulenburg** (10. 8. 40) (Neurol.) dgl. — Em. **Grunmach** (4. 5. 47) Aktinogr. u. d. übrig.

Digitized by Google

physikal. Untersuchgsmethdn. 2 p.; Pneumato-, Spiro-, Thorako- u. Thermometrie 1 ö.; exp. physikal.-diagnost. u. therapeut. Arbtn. mittels X-Strahlen 2 pss. — K. **Günther** (21. 9. 54) Bakteriol., einschl. Immunitätsl. 1 p.; Mikrophotogr. pss. — R. **Greeff** (18. 6. 62) ophthalmol. Klin. 5 p.; Augenspiegelkurs 2 p. — Leop. **Landau** (16. 7. 48) Gynäkol. 2 pss. — K. **Posner** (6. 12. 54) Urol. 2 p.; medizin. Tagesfragen 1 ö. — Alfr. **Koblanck** (5. 12. 63) geburtsh. Prakt. 2 m. 2 pss.; Behdlg. d. Frauenkrkhtn. 1 ö. — Rud. **Krause** (10. 8. 65) feinerer Bau d. Nervensyst. 2 p. — Mor. **Borchardt** (6. 1. 68) Operat.-Kurs an d. Leiche u. am Hund $1^1/_2$ p. — A. **Blokel** (19. 3. 75) allg. u. spez. pathol. Exp.-Physiol. I. 2 p.; pathol.-physiol. Prakt. 1 p.; Arbtn. im Labor. 6 m. 6 p.; Grundlag. d. Radium-, Thorium- u. Aktiniumther. 1 ö. — H. **Schröder** (3. 2. 76) Kurs d. techn. Zahnhlkde. 5 m. 5 p.; Theor. u. Praxis d. zahnärztl. Prothese 2 p.; zahnärztl.-chir. Prothese 1 ö.; Kronen- u. Brückenarbtn. 1 m. 5 p.; Materialien d. künstl. Zahnersatzes 2 p. — W. **Dieck** (12. 1. 67) Phantomkurs d. konserv. Zahnhlkde. 5 m. 4 p.; Halbkurs 3 m. 4 p.; Pathol. u. konserv. Ther. d. Zähne, spez. Tl. 2 p.; Röntgendiagnost. in d. Zahnhlkde. 1 p.; Entw. d. Kiefer u. Zähne 1 ö. — F. **Williger** (8. 4. 66) zahnärztl. Poliklin. 5 m. 2 p.; Mundkrkhtn. 2 p.; Mundchir. 1 ö. — Rud. **Klapp** (16. 2. 73) chir. Diagnost. u. Ther. 3 m. 2 p. — René **du Bois-Reymond** (30. 10. 60) Physiol. f. Zahnärzte 3 m. 2 p.; physiol. Wirkgn. d. Kultur 1 ö. — Mart. **Ficker** (17. 11. 68) (Hyg.) liest nicht. — H. **Steudel** (29. 7. 71) physiol. Chem. 1 p.; prakt. Kurs d. Chem. f. Med. 3 m. 2 p.; physiol.-chem. Prakt. 3 m. 2 p. — Hans **Piper** (8. 1. 77) Physiol. d. Kreislaufs 1 p.; prakt. Kurs d. med. Phys. 1 m. 2 pss.; Repetit. d. Physiol. 1 m. 2 p. — Gg. **Klemperer** (10. 5. 65) allg. Pathol. als klin. Propädeut. 2 p. — Jul. **Morgenroth** (19. 10. 71) bakt. Kurs 1 m. 2 p.; exp. Chemother. 1 p.; Immunit.-Lehre (ausgew. Kap.) 1 ö.; Arbtn. im Inst. 6 m. 6 pss.

Dozz.: Pf. Gg. Ant. **Salomon** (23. 4. 49) Chem. d. Harns 2 p. — Pf. Louis **Lewin** (9. 11. 56) Pharmakol. m. Exp. u. Uebgn. 4 p.; Toxikol. m. Exp. u. prakt. Uebgn. 2 p.; Wirkgn. u. Nebenwirkgn. neuerer Arzneim. 1 g. — Pf. G. **Behrend** (10. 1. 47) Prostitut. 1 g. — Pf. Themist. **Gluck** (30. 11. 53) (Chir.) hat nicht angekündigt. — Pf. Arn. **Hiller** (22. 12. 47) (Hyg.) dgl. — Pf. Benno **Baginsky** (24. 5. 48) laryngosk.-rhinosk. Kurs 2 p.; otiatr. Kurs 2 p. — Pf. K. **Benda** (30. 11. 57) topogr. Anat. 2 p.; Leitg. anat. u. mikrosk. Arbtn. 6 m. 6 pss. — Pf. Alex **Langgaard** (25. 9. 47) (Pharmakol.) liest nicht. — Pf. Bernh. **Rawitz** (23. 8. 57) Darwinism. 1 g. — Pf. Th. **Rosenheim** (3. 9. 60) Krkhtn. d. Magens 1 g. — Pf. Dav. **v. Hansemann** (5. 9. 48) allg. Pathol. 4 p.; Arbtn. f. Vorger. tägl. pss. — Pf. **G. de Ruyter** (4. 3. 62) chir.-diagnost. Kurs u. Verbandkurs 1 m. 2 p. — Pf. Leop. **Casper** (31. 5. 59) urol. Uebgn. 2 pg. — Pf. Fel. **Hirschfeld** (6. 9. 63) Physiol. u. Pathol. d. Stoffwechsels 1 m. g. — Pf. P. **Heymann** (7. 3. 49) laryngo-rhinosk. Kurs 2 p.; Untersuchgsmethdn. d. ober. Luft- u. Speisewege 1 g. — Pf. A. **Loewy** (29. 6. 62) Repetit. d. Physiol. 2 m. 2 p.; Untersuchgsmethdn. d. Blutes u. d. Atmg. 1 g. — Pf. E. **Stadelmann** (8. 12. 33) Abdominal- u. Stoffwechselkrkhtn. 3 p. — Pf. R. **Oestreich** (5. 11. 64) allg. Pathol. u. pathol. Anat. 4 p.; prakt. Kurs d. pathol. Anat. m. Uebgn. 3 m. 2 pss.; prakt. Kurs d. pathol. Histol. 2 m. 2 pss.; diagnost.-mikrosk. Kurs

Digitized by Google

1 m. 2 pss.; bakt. Kurs 1 m. 2 pss.; Kurs d. pathol. Anat. u. Histol. f. Zahnärzte 2 m. 2 pss. — Pf. M. **Lachr** (9. 11. 56) Nervosit. u. Nervenschwäche 1 g. — Pf. Heinr. **Rosin** (28. 8. 63) Pathol. u. Ther. d. Herzkrkhtn. 1 g.; Perkuss., Auskultat. etc. 2 p. — Pf. P. **Straßmann** (23. 10. 66) prakt. Einf. in d. Gynäkol. 3 p.; prakt. Einf. in d. Geburtsh. p.; Krkhtn. d. Schwangeren 1 g.; gynäkol. Labor. 6 m. 8 pss. — Pf. H. **Strauß** (28. 4. 68) Ther. inn. Krkhtn. 1 g.; Labor.-Arbtn. 6 m. 3 pss. — Pf. Heinr. **Welpert** (23. 1. 66) Wohnungshyg. 1 p. — Pf. Edm. V. **Meyer** (30. 10. 64) Untersuchgsmethdn. d. ober. Luftwege 2 m. $1^1/_2$ p. — Pf. W. **Zinn** (18. 12. 69) diagnost. u. therapeut. Uebgn. bei inn. Erkrkgn. 2 pg. — Pf. M. **Michaelis** (25. 7. 69) Auskultat. u. Perkuss. f. Anf. (in 2 Grupp.) u. Geübt. je 3 p.; chem. u. mikrosk. Untersuchgsmethdn. 2 p.; üb. klin. Diagnost. 1 g. — Pf. F. **Kopsch** (24. 3. 68) Anat. d. Sinnesorg. $1^1/_2$ p.; makrosk. u. mikrosk. Anat. d. Zentralnervensyst. 1 m. 2 p. — Pf. Heinr. **Finkelstein** (31. 7. 65) Säuglingskrkhtn. 1 pg. — Pf. M. **Rothmann** (26. 4. 68) prakt. Kurs d. Nervenkrkhtn. 2 p.; exp. Kurs d. Physiol. d. Zentralnervensyst. 1 p.; Hirnlokalisat. d. Sinnesfunkt. 1 g. — Pf. L. **Plok** (31. 8. 68) prakt. Kurs d. pathol. Histol. 2 m. 2 p.; Labor.-Arbtn. f. Vorger. 6 m. 8 pss. — Pf. Siegm. **Gottschalk** (21. 10. 60) geburtsh. Operat.-Kurs am Phantom 2 p.; Einf. in d. prakt. Gynäkol. 2 p.; gerichtl. Geburtsh., f. Med. u. Jur. 1 pg. — Pf. Alb. **Albu** (18. 3. 67) Verdauungskrkhtn. 1 g.; chem. u. mikrosk. Diagnost. 2 p.; klin. Untersuchgsmethdn. 2 p. — Pf. Ferd. **Blumenthal** (5. 6. 70) chem.-mikrosk.-bakt. Kurs 2 p.; Stand d. Krebsforschg. 1 g. — Pf. L. **Jacobsohn** (2. 3. 63) Anat. u. Physiol. d. Zentralnervensyst. 3 p.; Leitg. wiss. anat. Arbtn. 6 m. 4 p. — Pf. A. **Lazarus** (10. 4. 67) klin. Mikrosk. 1 p. — Pf. A. **Buschke** (27. 9. 68) Krkhtn. d. Harnwege u. männl. Geschl.-Org. 1 p.; Syphil. u. Hautkrkhtn. $1^1/_2$ g.; Arbtn. u. klin. Visite tägl. pg. — Pf. K. **Schaefer** (2. 7. 66) anat. u. physiol. Grundlag. d. Psychol. 2 p.; Leitg. oto-physiol. Arbtn. tägl. pg. — Pf. Fel. **Klemperer** (9. 10. 66) Perkuss.-Kurs 1 + 1 m. 2 p. — Pf. K. **Bruhns** (24. 11. 69) Einf. in d. Haut- u. Geschl.-Krkhtn. m. Uebgn. $1^1/_2$ pg.; Ther. d. Haut- u. Geschl.-Krkhtn. 1 g. — Pf. Kurt **Brandenburg** (24. 10. 63) Perkuss. u. Auskultat. 1 m. 2 p.; Herzkrkhtn. 1 g. — Pf. Hans **Burghart** (26. 11. 62) chem.-mikrosk. Kurs $1^1/_2$ p.; Diagn. u. Ther. d. Lungentuberkul. 1 g. — Pf. Hugo **Liepmann** (9. 4. 63) Untersuchg. v. Geisteskrkn. (prakt. Kurs) 1 m. 2 p. — Pf. Alb. **Köhler** (29. 10. 50) Kriegschir. 2 p.; Unfallhlkde. 1 g. — Pf. M. **Martens** (7. 3. 69) Lungenchir. 1 g. — Pf. Gg. **Abelsdorff** (30. 9. 69) Augenspiegeln u. d. übrig. Untersuchgsmethdn. d. Auges 2 p. — Pf. Bernh. **Bendix** (27. 5. 63) Kinderkrkhtn. 2 p.; Säuglingskrkhtn. 1 pg. — Pf. Arth. **Nicolaier** (4. 2. 62) Perkuss. u. Auskultat. f. Anf. 2 p.; Nierenkrkhtn. 1 g. — Hans **Friedenthal** (9. 7. 70) allg. Physiol. 1 g.; Naturgesch. d. Menschen 1 p. — Pf. Eug. **Rost** (24. 10. 70) Beziehgn. zw. Zusammensetzg. u. Wirkg. d. Arzneim. 1 p. — Pf. Jul. **Heller** (16. 9. 64) Vorstellg. diagnost. wicht. Fälle aus d. Dermatol. u. Syphil. 2 p.; histor., jurist. u. soz. Bedeutg. d. Geschl.-Krkhtn. 1 g.; pathol. Anat. d. Haut 1 pg. — Pf. Osk. **Spitta** (23. 8. 70) öff. Gesundhtspflege 1 p. — Pf. R. **Henneberg** (22. 12. 68) Kurs d. pathol. Anat. d. Nervensyst. $1^1/_2$ g. — Pf. F. **Richter** (16. 7. 68) Perkuss.-Kurs 2 p.; Stoffwechselkrkhtn. 1 g. — Pf. A. **Magnus-Levy** (9. 9. 65) Stoff-

Digitized by Google

wechselkrkhtn. 1 pg. — Pf. Frz. **Müller** (31. 12. 71) exp. Pharmakol. u. Arzneiverordngsl. II. 2 p.; exp. pharmakol. Arbtn. 5 m. 6 pss. — Pf. G. **Brühl** (18. 6. 71) otosk. Kurs 1 m. 2 p. — Pf. M. **Lewandowsky** (28. 6. 76) Leitg. v. Arbtn. (Nervensyst.) 6 m. 4 pg. — Pf. P. **Schuster** (1. 9. 67) Unfallversicherg. u. Nervenkrkhtn., f. Med. u. Jur. 1 g.; Untersuchg. Nervenkrkr. 1 m. 2 pg. — Pf. Kurt **Strauch** (20. 3. 68) gerichtl. Med. f. Jur. 1 m. 2 p.; Kriminalist. u. Kriminalanthropol., f. Jur. u. Med. 1 m. 2 p.; Zurechngsfähigkt. u. Kriminalpsychol., f. Jur. u. Med. 1 m. 2 p. — Pf. P. **Lazarus** (14. 10. 73) Strahlen-Biol. u. -Ther. 1 g. — Pf. Alb. **Plehn** (14. 4. 61) Krkhtn. v. Herz, Gefäßen, Nieren 2 p.; Blutkrkhtn. 1 pss.; Tropenhyg. 1 g. — Pf. L. **Blumreich** (8. 9. 72) prakt. Kurs d. gynäkol. Diagnost. u. Ther., f. Anf. u. Geübt. je 3 p.; Geburtsh. m. prakt. Uebgn. am Phantom 2 p. — Pf. R. **Cassirer** (23. 4. 68) Kurs d. Nervenkrkhtn. 2 p. — Pf. Heinr. **Haike** (24. 12. 64) Untersuchgsmethdn. d. Ohres u. d. Nase 1 p. — Pf. Gg. **Levinsohn** (18. 6. 67) Augenspiegeln u. d. übrig. Untersuchgsmethdn. d. Auges 2 p. — Pf. J. **Herzog** (1. 12. 67) histopathol. Kurs d. Auges 5 m. 4 pss.; Augenoperat.-Kurs 2 pss.; Verletzgn. d. Sehorg. 1 g. — Pf. F. **Frankenhäuser** (20. 5. 68) (inn. Med.) hat nicht angekündigt. — Pf. Heinr. **Poll** (5. 8. 77) vergl. Anat.: a) Einf.-Kurs, b) f. Geübt. (Sinnesorg.) je 1 m. 2 p.; Vererbg. b. Menschen 1 pg. — Pf. M. **Westenhöfer**, allg. Pathol. 6 p.; pathol. Histol. 2 m. 2 p.; makrosk. u. mikrosk. Diagnost. an frisch. Material 2 m. 2 p.; Labor.-Arbtn. tägl. pss. — Pf. Leonor **Michaelis** (16. 1. 75) physikal. Chem. 2 p.; physikal.-chem. Arbtn. 6 m. 3 pss. — Pf. Jos. **Heibron** (26. 3. 73) Augenspiegeln u. d. übrig. Untersuchgsmethdn. d. Auges 2 p. — Pf. G. **Gutzmann** (29. 1. 65) Pathol. u. Ther. d. Stimm- u. Sprachstörgn. 2 p.; exp. Phonet. 2 p.; Gesundhtspflege d. Stimme 1 g. — Pf. Pet. **Bergell** (17. 4. 75) Repetit. d. med. Chem. 1 m. 2 p. — Pf. Heinr. **v. Bardeleben** (21. 2. 73) prakt. Kurs d. gynäkol. Diagnost. u. Ther. 3 p.; geburtsh. Phantomkurs 3 p.; gynäkol. Propädeut. 1 p.; d. enge Becken 1 g. — Pf. Phil. **Bockenheimer** (26. 5. 75) allg. Chir. $1^1/_2$ p.; Fraktur. u. Luxat. 1 p.; Verbandkurs 1 p. — Pf. Leo **Langstein** (13. 4. 76) Kinderhlkde. f. angehende Zahnärzte 1 p.; Kolloqu. (Säuglingsernährg. u. -krkhtn.) 1 m. 2 pg. — Pf. Gg. F. **Nicolai** (6. 2. 74) Röntgen- u. Becquerelstr. in d. inn. Med. (m. Plesch) 2 p.; physiol. Arbtn. 6 m. 7 pss.; Gehirn u. Seele 1 g.; Klin. d. Herzkrkhtn. 1 g.; s. a. Pf. ord. Kraus. — Pf. Gg. **Jürgens** (20. 4. 70) klin. Diagnost. 1 g. — W. **Liepmann** (5. 12. 78) geburtsh. Phantomkurs 2 m. $1^1/_2$ p.; Einltg. in d. Gynäkol. m. prakt. Uebgn. $1^1/_2$ p.; operat.-anat. Uebgn. pss. — G. **Wollenberg** (8. 8. 76) orthop. Chir. 2 m. $1^1/_2$ p.; allg. Röntgendiagn. 1 g. — Pf. E. **Friedmann** (2. 8. 77) physiol.-chem. Arbtn. pg. — Pf. E. **Weber** (27. 10. 75) Einfluß psychisch. Vorgänge auf d. Körper 1 g.; Untersuchg. d. körperl. Begleiterscheingn. psych. Vorgänge $1^1/_2$ pg. — Pf. Osk. **Rumpel** (4. 10. 72) chir. Erkrkgn. d. Harnwege 1 p.; chir. Röntgendiagnost. 1 p. — Pf. Heinr. **Boruttau** (15. 9. 69) Gesch. d. biol. Wissenschftn. in d. Neuzeit 1 p.; Bau u. Leben d. menschl. Körpers (Abriß) 1 g. — Walt. **Thorner** (16. 10. 74) Einf. in d. Augenhlkde. 1 g. — Pf. Ulr. **Friedemann** (7. 5. 77) Serumther. u. Schutzimpfg. 1 g.; Arbtn. im Labor. f. Geübt. ganztg. pss. — Pf. E. **Friedberger** (17. 5. 75) Gewerbehyg. 1 g.; Desinfekt. 1 p.; Kolloqu. 1 m. 2 pg.; Einf. in d. Immunit.-Lehre u.

Digitized by Google

Chemother. m. prakt. Uebgn. 1 m. 2 p.; Arbtn. im Labor. ganztg. p. — Pf. Rud. **Jolly** (22. 12. 75) Anat. u. Physiol. d. weibl. Geschlechtsorg. 1 g. — Pf. F. **Meyer** (18. 3. 75) Einf. in d. Ther. inn. Krkhtn. 2 g. — Fel. **Pinkus** (4. 4. 68) Geschl.-Krkhtn. 1 p.; Prophylaxe d. Geschl.-Krkhtn. 1 g. — Pf. Gg. **Axhausen** (24. 3. 77) chir. Diagnost. u. Ther. 2 m. 2 p.; Operat.-Lehre 2 m. 2 p.; orthop. Kurs 2 p. — Pf. Th. **Brugsch** (11. 10. 78) d. Bedeutg. d. Arztes f. d. Kultur, f. all. Fak. 1 g.; s. a. Pf. ord. Kraus. — Pf. Alfr. **Dönitz** (25. 6. 78) Chir. m. Operat.-Uebgn. 2 m. 2 p. — Pf. R. **Freund** (1. 8. 72) geburtsh. Operat.-Kurs m. prakt. Uebgn. am Phantom (in 2 Kurs.) (je 2 Grupp.) je 2 p.; Einf. in d. Geburtsh. 1 p. — Pf. Egon **Tomaszewski** (1. 8. 74) Diagn. u. Ther. d. Haut- u. Geschl.-Krkhtn. 2 p. — Pf. Jak. **Katzenstein** (7. 1. 64) oto-rhino-laryngol. u. phonet. Diagnost. u. Behdlgstechnik 2 p.; Bau u. Vorrichtgn. d. Stimmorg., f. all. Fak. 1 g. — Pf. P. **Fraenckel** (14. 6. 74) kriminelle Vergiftgn. 1 g.; s. a. Pf. ext. F. Straßmann. — Pf. Edm. **Forster** 3. 9. 78) allg. Psychiatr. 1 p.; forens. Psychiatr. $1^1/_2$ p. — Pf. F. **Fromme** (25. 6. 78) prakt. Kurs d. gynäkol. Diagnost. u. Ther. (in 2 Abt.) je 3 p. — Pf. B. **Heymann** (1. 7. 71) Impfkurs (m. Flügge) 1 pss.; Hyg. (ausgew. Kap.) f. Zahnärzte 1 m. 2 p.; Schulhyg. 1 pg. — P. **Reyher** (8. 6. 76) Röntgendiagnost. u. -ther. in d. Kinderhlkde. 1 p.; diagnost. Uebgn. in d. Untersuchg. krank. Kinder 1 p. — Pf. Curt **Adam** (11. 5. 75) systemat. Augenspiegelkurs f. Geübt. 2 p.; Gesch. d. Augenhlkde. 1 g. — Pf. Eug. **Joseph** (26. 4. 79) allg. chir. Pathol. u. Ther. 1 g.; Chir. d. Harnorg. (Uebgn.) 1 p. — Pf. H. **Beyer** (19. 10. 68) prakt. diagnost. u. therapeut. Kurs d. Ohren- u. Nasenleiden 2 pss.; Ohren- u. Nasenoperat.-Kurs p.; s. a. Pf. ord. Passow. — A. **Gutmann** (25. 10. 76) Augenspiegelkurs, Brillenl. 2 p.; Prakt. d. äuß. u. inn. Augenkrkhtn. 3 p. — Pf. Walt. **Sigwart** (22. 5. 76) geburtsh. Operat.-Kurs (in Grupp.) je 1 m. 2 p.; gynäkol. Untersuchgskurs (in Grupp.) je 3 p. — Pf. Mor. **Katzenstein** (14. 8. 72) Vorlesgn. üb. exp. Chir. 1 g.; kleine Chir. 2 p. — Pf. Gg. **Arndt** (2. 9. 74) spez. Diagnost. d. Hautkrkhtn. 1 g.; syphilit. Erkrkgn. d. Mund- u. Rachenhöhle, f. Zahnärzte 2 p. — Pf. P. **Fleischmann** (23. 7. 79) s. Pf. ord. His. — Ew. **Stier** (28. 10. 74) Geisteskrkhtn. in d. Armee 1 p.; soz. Fragen d. Psychiatr. 1 g. — Pf. Gg. **Jochmann** (11. 10. 74) Klin. d. Infekt.-Krkhtn. 1 m. 2 pg. — Pf. Frz. **Külbs** (31. 12. 75) Perkuss.-Kurs (in 3 Grupp.) tägl. p.; exp. Herzuntersuchgn. 1 pss.; Sport u. Gesundht. 1 g. — Pf. Walt. **Albrecht** (18. 7. 81) Untersuchgsmethdn. d. Luft- u. ober. Speisewege 1 m. 2 p. — Frz. Art. **Gröber** (27. 5. 75) (Pharmakol.) hat nicht angekündigt — Ed. **Martin** (17. 1. 79) Frauenkrkhtn. u. d. Beziehgn. z. Unfall u. Gewerbe 1 pg.; gynäkol. Operat.-Kurs an d. Leiche u. am Phantom 1 m. 2 pss.; Anat. d. weibl. Beckens 1 pss. — W. **Meisner** (5. 10. 81) Augenspiegelübgn. f. Geübt. 2 p.; s. a. Pf. ord. Krückmann. — Pf. Arth. **Brückner** (24. 8. 77) systemat. Augenhlkde. 2 p.; Augenuntersuchgs.- u. Behdlgsmethdn. 1 pss.; s. a. Pf. ord. Krückmann. — Pf. Frz. **Kramer** (24. 4. 78) prakt. Kurs d. Diagnost. d. Nervenkrkhtn. inkl. Elektrodiagnost. $1^1/_2$ p.; exp. Psychol. 1 g. — Pf. Claus **Schilling** (5. 7. 71) (Hyg.) hat nicht angekündigt. — Pf. Alfr. **Grotjahn** (25. 11. 62) soz. Hyg., f. all. Fak. 1 g.; med.-statist. Uebgn. pg.; soz.-hyg. Exkurs. g. — Rud. **Ehrmann** (4. 2. 79) Röntgendiagnost. inn. Krkhtn. $1^1/_2$ g.; s. a. Pf. ord. hon. Gold-

Digitized by Google

scheider. — O. **Ringleb** (17.5.75) Einf. in d. Cystosk. 2 pss.; physikal. Untersuchgsmethdn. d. Harnorg. 1 pg. — James **Fränkel**, chir. Verbandkurs 2 m. 2 p.; Einf. in d. Orthop. 1 m. 2 p. — J. **Plesch**, Repetit. d. inn. Med. 2 p.; funkt. Diagnost. (m. Kraus) 1 g.; s. a. P.-D. Pf. Nicolai. — F. **Gudzent** (2. 9. 78) Stoffwechselerkrkgn. (m. His) 1 g.; Radiumther. 1 p. — L. F. **Meyer** (23. 5. 79) Prakt. d. Kinderkrkhtn. $1^1/_2$ pg. — J. **Eckert** (25. 12. 73) Infekt.-Krkhtn. 1 p. — K. **Thomas** (28. 11. 83) Ernährgsfrag. 1 g.; Arbtn. (Stoffwechsel u. Ernährg.) tägl. pg. — R. **Weißenberg** (18. 3. 82) Biol. tier. Parasiten 1 g. — Pf. J. **Ziemann** (5. 7. 65) trop. Pathol. u. Ther. 2 p.; Tropenhyg. 1 g. — K. **Stolte** (15. 4. 81) Einf. in d. Kinderhlkde. 2 g. — M. **Stickel**, geburth.-gynäkol. Propädeut. 1 m. 2 p. — W. **Ceelen** (21. 8. 83) Sektionskurs 3 m. 2 p.; pathol. histol. Kurs 2 m. 2 pss.; mikrosk. Diagnost. 1 m. 2 p.; pathol. Anat. d. Lungenkrkhtn. 1 g. — Pf. Arth. **Pappenheim** (13.12.70) Arbtn. (Hämatol.) ganztg. pg.; s. a. Pf. ord. Kraus. — J. **Kleinschmidt**, Untersuchg. krank. Kinder 1 p.; klin. Visite 1 pg. — **Niemann**, kinderärztl.-propädeut. Uebgn. 2 pg. — **Baetzner**, allg. Chir. 2 p.; erste Hilfe 1 g.

Lekt.: Pf. G. **Schütz** (7. 10. 55) Mechanother. 1 m. 2 p.; prakt. Monatskurse d. Heilgymnast. u. Massage 3 p. — Dr. Kurt **Hoffendahl**, Orthodontie 1 m. 3 + 1 m. 2 p.; moderne Orthodontie 1 g. — B. **Schellhorn**, prakt. Methdn. d. techn. Zahnhlkde. 1 g.; Einf. in d. klin. Technik 2 m. 3 p. — Hugo **Adam**, Massage u. Heilgymnast. 2 p.

IV. Philosophische Fakultät.

Dekan: Hans **Delbrück**.

Pff. ord.: A. **Wagner**, Exz. (25. 3. 35) allg. theoret. Nat.-Oekon. 2 m. 2 p.; Geld, Kredit u. Banken 1 m. 2 p.; Kapitalism., Sozialism., soz. Wirtschaftspolit. 1 ö. — G. **v. Schmoller**, Exz. (24. 6. 38) Entw. d. Kreditgeschäfte u. -org. in Deutschld. im 19. Jahrh. 2 p. — Sim. **Schwendener** (10. 2. 29) (Botan.) liest nicht. — Frz. Eilh. **Schulze** (22. 3. 40) allg. Zool. 5 p.; mikrosk.-zool. Kurs I. (m. Deegener) 6 m. 2 p.; wiss. Arbtn. tägl. pg. — Ed. **Sachau** (29. 7. 45) Erkl. d. Korans 2 p.; altarab. Poesie 2 p.; syr. Schriftsteller 2 p.; Theol. d. Islams 1 ö.; semitist. Uebgn. 1 pg. — O. **Hirschfeld** (16. 3. 43) röm. Gesch. bis auf d. Gracchenzeit 4 p.; lat. Inschriftnkde. 1 m. 2 pg. — C. **Stumpf** (22. 4. 48) Psychol. 4 p.; psychol. Inst. (theoret. Uebgn.) 1 pg. — W. **Förster** (16. 12. 32) Gesch. d. Astron. 2 ö.; Grundl. d. Zeit- u. Ortsbestimmg. 1 ö.; d. meteorisch. u. elektr. Wirkgn. v. Himmelsraum her auf d. Erdzustände 1 ö. — H. **Schwarz** (2. 1. 43) Diff.-Rechng. 4 p.; Uebgn. dazu 14 tg. 1 m. 2 pg.; ellipt. Funkt. 2 m. 2 p.; einige Aufgab. d. konform. Abbildg. 1 m. 2 ö.; Kolloqu. 14 tg. 1 m. 2 pg.; Sem. (m. Frobenius u. Schottky) 1 m. 2 pg. — Ulr. **v. Wilamowitz-Moellendorff**, Exz. (22. 12. 48) Homers Ilias 4 p.; Kultur d. augusteisch. Zeit 1 ö.; philol. Prosem. (Ovids Metamorphos.) 1 m. 2 pg. — A. **Engler** (25. 3. 44) Grundz. d. Botan. 2 m. 2 p.; mikrosk. Uebgn. (m. Gilg) (in 3 Kurs.) je 1 m. 3 pss.; botan.-morphol. Uebgn. 1 m. 5 pss.; Anltg. z. Untersuchgn. (systemat. Botan. u. Pflanzengeogr.) tägl. pg.; Kolloqu. (m. Pilger) f. Vorger. 1 pg.; Exkurs. pg. — Alois **Riehl** (27. 4. 44) Gesch. d. Philos. 4 p.; Nietzsche u. Bergson 2 p.; Sem.: gesch.-philos. Probl., f. Vorger. 1 pg.; Descartes, f. Anf. $1^1/_2$ pg. — Benno

Digitized by Google

Erdmann (30.5.51) Logik 4p.; Gesch. d. Philos. seit Kant 4p.; Sem. (Philos. Spencers) 1m. 2pg. — Gg. **Loeschcke** (28.6.52) griech. Vasenmalerei 3p.; archäol. Uebgn. f. Anf. 1pg. — Heinr. **Morf** (23.10.51) frz. Lit. im 18. Jahrh. 4p.; frz. Synt. (ausgew. Kap.) 2p.; Sem.-Uebgn. (roman. Sprachgesch.) 1m. 2pg.; Prosem. (altfrz. Lekt.) 1pg. — Em. **Fischer, Exz.** (6.10.52) anorg. Exp.-Chem. 5p.; prakt. Arbtn. im chem. Labor. (m. Gabriel, Traube, Diels, Stähler, Leuchs) ganz- u. halbtg. p., f. Med. u. Zahnärzte 2m. 3p. — Th. **Liebisch** (29.4.52) physikal.-chem. Mineral. 2m. 2p.; mineral. Prakt. 1m. 2p.; Kolloqu. 1m. 2ō.; Anltg. z. selbst. Arbtn. 6m. 9pg. — Dietr. **Schäfer** (16.5.45) dtsch. Kaisergesch. 4p.; histor. Uebgn. 1m. 2pg. — Ed. **Meyer** (25.1.55) Quellenkde. z. alt. Gesch. 5p.; Grundprobl. d. Religionsgesch. 1m. 2p.; histor. Uebgn. 1m. 2ō. — Albr. **Penck** (25.9.58) Länderkde. (ausgew. Kap.) 4p.; geogr. Uebgn. f. Anf. 1pg., physikal.-geogr. Uebgn. f. Vorger. 1pg.; Arbtn. f. Vorger. ganztg. pg.; Kolloqu. (m. Merz u. Rühl) 1m. 2pg.; Exkurs. pg. — H. **Diels** (18.5.48) griech. Relig.-Gesch. u. Mythol. 4p.; philol. Sem. (Philodemus de morte) 1m. 2pg.; Prosem. (Kolloqu. üb. Apollodor's Bibliothek) 1pg. — Rob. **Helmert** (31.7.43) Schwerkraft u. Erdgestalt 1ō.; Methode d. kleinst. Quadrate 1p. — W. **Branca** (9.9.44) allg. Geol. 2m. 2p.; geol. u. paläontol. Uebgn. (m. Stremme) 1m. 2pg.; selbst. Arbtn. (m. Stremme) 6m. 8pg.; Kolloqu. (m. Stremme) 1m. 2ō. — Alois **Brandl** (21.6.55) engl. Phonet. u. Lautgesch. 4p.; engl. Lit. seit Byron 4p.; engl. Sem. 1m. 2pg. — Gottl. **Haberlandt** (28.11.54) physiol. Pflanzenanat. 2m. $1^1/_2$p.; botan.-mikrosk. Prakt. f. Anf. 2m. 3p.; selbst. Arbtn. (m. v. Guttenberg) 6m. 10pg.; Kolloqu. 14tg. 1ō. — G. **Roethe** (5.3.50) dtsch. Grammat. 4p.; dtsch. Lit. (18. Jahrh.) 4p.; Sem. (Gedichte Neidharts u. Vortr. üb. Dichter d. 17. Jahrh.) 1m. $2^1/_2$pg.; Prosem. (Gotisch f. Anf.) 1ō. — Gg. **Frobenius** (26.10.49) Algebra 2m. 2p.; s. a. Pf. ord. Schwarz. — Alex. **Brückner** (29.1.56) slav. Altertumskde. 1m. 2p.; poln. Lit. 1m. 2ō.; slav. Uebgn. 1m. 2pg. — A. **Erman** (21.10.54) leicht. ägypt. Texte 2p.; kopt. Grammat. 2p.; Uebgn. im ägypt. Museum 1m. pg. — M. **Planck** (23.10.53) Theor. d. Wärme 4p.; Uebgn. 1pg. — F. **Schottky** (27.4.51) allg. Funkt.-Theor. 4p.; Potentialtheor. 4p.; s. a. Pf. ord. Schwarz. — E. **Beckmann** (4.7.53) Besprechg. neuer chem. Untersuchgn. 1pg. — F. **Delitzsch** (3.9.50) hebr. Grammat. 4p.; Gesch. u. Kultur Babyloniens u. Assyriens, f. all. Fak. 1m. 2p.; sumerische Texte 1m. 2p.; Arab. II. 2p.; Assyr. III. 2ō. — Walt. **Nernst** (25.6.64) physikal. Chem. 2m. 2p.; neuere Atomist. 1ō.; Kolloqu. (m. Eucken) 1pg.; prakt. Uebgn. u. Arbtn.: a) anorg.-chem. Prakt. (m. Marckwald) ganztg. pss., b) physiko-chem. Uebgn. 2m. $3^1/_2$pss., c) physiko-chem. Arbtn. (m. Eucken) ganztg. pss. — Ed. **Norden** (21.9.68) Plautus 4p.; philol. Sem. (Varros Satirenfragm.) 1m. 2pg.; Prosem. (Kolloqu. üb. d. Ueberlieferungsgesch. antik. Schriftsteller) 1pg. — H. **Struve** (3.9.54) sphär. Astron. 2m. $1^1/_2$p. — W. **Schulze** (15.12.63) griech. Synt. 4p.; indogerm. Verbalflexion 2p.; Donaleitis' Gedichte 1pg. — Hans **Delbrück** (11.11.48) Weltgesch. II (v. Konstantin d. Gr. bis 1400) 4p.; histor. Uebgn. (m. Hobohm) f. Vorger. 1m. 2pg. — M. **Sering** (18.2.57) Finanzwiss. 2m. 2p.; staatswiss. Prakt. 14tg. 1m. 2pg.; staats-

Digitized by Google

wiss. Sem. u. Prosem. je 14 tg. 1 m. 2 pg. — Heinr. **Herkner** (27. 6. 63) prakt. Nat.-Oekon. 2 m. 2 p.; Uebgn. 1 m. 2 pg.; Stand d. soz. Bewegg. in d. wicht. Kulturstaaten 1 ö. — W. **Sieglin** (18. 2. 55) (Geogr.) i. R. — Mich. **Tangl** (21. 5. 61) Urkdnlehre I. 4 p.; Quellenkde. z. Gesch. d. Mittelalt. 4 p.; histor.-diplomat. Uebgn. 1 m. 2 pg.; Uebgn. f. Archivaspirant. 1 pg. — O. **Hintze** (27. 8. 61) Polit. 2 m. 2 p.; Friedr. d. Gr. u. s. Staat 1 ö.; Uebgn. (preuß. Verfassgs.- u. Verwaltgsgesch.) 1 m. 2 pg. — H. **Kretzschmar** (18. 1. 48) Gesch. d. Oratoriums 2 m. 2 p.; G. F. Händel 1 ö.; Sem. 1 m. 2 pg. — A. **Goldschmidt** (15. 1. 63) ital. Kunst v. d. altchristl. Zeit bis z. Beginn d. Gotik 4 p.; mittelalt. u. neuere Stilwandlgn. im Ornament 1 ö.; Uebgn. 1 m. 2 pss. — Heinr. **Lüders** (25. 6. 69) Sanskr. (Anf.-Kurs) 3 p.; Pali-Texte 2 p.; Upanisads 2 pg. — Th. **Schiemann** (15. 7. 47) Sem. f. osteurop. Gesch. (Uebgn.) 1 m. 2 pg. — Heinr. **Rubens** (30. 3. 65) Exp.-Phys. II. 5 p.; mathem. Ergzg. dazu 1 ö.; Arbtn. im physikal. Labor. f. Geübt. (m. Wehnelt) ganztg. pss.; Kolloqu. $1^1/_2$ pg. — Arth. **Wehnelt** (4. 4. 71) prakt. Uebgn. f. Anf. (I. u. II. Tl.) (m. Blasius) 2 m. $3^1/_2$ pss., mathem. Ergzgn. dazu 1 ö.; physikal. Prakt., f. Pharm. 1 m. 3 pss.; Handfertigkts.-Prakt. 1 m. 3 pss.; s. a. Pf. ord. Rubens. — L. **Bernhard** (4. 7. 75) (Nat.-Oekon.) beurl. — G. **Hellmann** (23. 7. 54) Klimatol. u. maritime Meteorol. 2 p.; Kolloqu. 1 pg.; meteorol. Arbtn. f. Vorger. 6 m. 2 pg. — Fel. **v. Luschan** (11. 8. 54) (Anthropol.) beurl. — Fritz **Cohn** (16. 5. 66) Himmelsmechan. I. 2 m. 2 p.; Sem. f. wiss. Rechn. 1 m. 2 pg. — Kuno **Meyer** (20. 12. 58) altirische Grammat. 3 p.; altirische Uebgn. 1 m. 2 pg. — J. J. Maria **de Groot** (18. 2. 54) Kulturgesch. u. Volkskde. Chinas 2 p.; Uebgn. (chines. Schriftspr.) 2 m. 2 pg. — Andr. **Heusler** (10. 8. 61) Einf. ins Nibelungenlied 3 p.; Phonet. 1 ö.; germ. Sem. (Inglinga saga) 1 m. 2 p. — Aug. **Brauer** (3. 6. 63) Wirbeltiere 3 p.; Kolloqu. 1 ö. — F. **Meinecke** (30. 10. 62) (Freiburg i. Br.) Zeitalt. d. Renaiss. u. Reformat. 4 p.; histor. Uebgn. 1 m. 2 pg.

Lesendes Mitglied d. Akad. d. Wissenschaften: Pf. K. **Schwarzschild** (9. 10. 73) Kolloqu. üb. kosm. Phys. (m. A. Schmidt u. Schweydar) $1^1/_2$ pg.

Gast der Universität: Pf. Henry W. **Farnam** (Yale University, New Haven) Entw. u. Ziele d. amerikan. Sozialpolit. 2 ö.; Sem.-Uebgn. z. Wirtschftsgesch. d. Vereinigt. Staaten $1^1/_2$ pg.

Pff. ord. hon.: Em. **Warburg** (9. 3. 36) Wechselströme u. elektromagnet. Wellen 1 m. 2 p. — L. **Claisen** (3. 7. 51) (Chem.) liest nicht. — A. **Lasson** (12. 3. 32) allg. Gesch. d. Philos. 4 p.; Logik u. Erkenntnistheor. 4 p.; Glauben u. Wissen 1 ö. — A. **Schmidt** (23. 7. 60) Erdmagnetism. 2 p.; s. a. Pf. Schwarzschild. — Leop. **Kny** (6. 7. 41) (Botan.) liest nicht. — Alb. **Orth** (15. 6. 35) Landwirtschftsl. (ausgew. Kap.) 1 ö. — F. **Haber** (9. 12. 68) (physikal. Chem.) liest nicht. — Alfr. **v. d. Leyen** (28. 6. 44) Verkehrspolit., insbes. Eisenbahnpolit. 2 p.; Uebgn. (Verkehrswes.) 1 pg. — R. **Willstätter** (13. 8. 72) Kolloqu. (org. Chem.) 1 pg. — H. **Wielandt** (8. 1. 42) Technol. f. Jur. u. Nat.-Oekon. 1 m. 2 p., f. Chem. 2 ö.; Uebgn. 6 m. 8 p.; Anltg. im Inst. 6 m. 4 p. — Siegm. **Gabriel** (17. 12. 51) prakt. Uebgn. (m. Em. Fischer) ganztg. p. — E. **Kohlschütter** (11. 7. 70) mathem. Geogr. 2 p. — K. **Ballod** (20. 6. 64)

Digitized by Google

Verkehrswes. 1½ p.; Rußld. in Asien 1 ö.; statist. Uebgn. (m. v. Bort-kiewicz) 1 m. 2 pg.

Pff. ext.: Gottl. Mich. **Berendt** (4. 1. 36) (Geol.) liest nicht. — K. **Liebermann** (23. 2. 42) (Chem.) dgl. — L. **Geiger** (5. 6. 48) Lit. d. dtsch. Romant. 2 p.; Goethes Lyrik 2 p.; frz. Lit. (18. Jahrh.) 2 p.; Lit. u. Kultur d. Renaiss. in Italien 1 ö. — L. **Wittmack** (28. 9. 39) (Landw.) liest nicht. — Jak. **Barth** (2. 3. 51) arab. Synt. u. leicht. Historiker 2 p.; Kitāb al-Aghānī (ausgew. Teile) 1 pg.; syr. Apokryph. 1 ö. — Maxim. **Roediger** (28. 10. 50) mhd. Lit. 3 p.; ahd. Lit., Gesch. u. Interpret. 2 p.; Lekt. e. Dramas v. Albr. v. Eyb (Uebgn.) 1 ö. — Rud. **Biedermann** (22. 2. 45) techn. Chem. II (org. Stoffe) 2 m. 2 p. — K. **Frey** (25. 11. 51) Kunst d. Niederländer 2 m. 2 p.; Hauptmeister d. Renaiss. 1 p.; Führg. durch d. Kaiser-Friedr.-Museum 1 p.; Uebgn. (Dürer) 1 m. 2 pg. — F. **Meesen** (16. 8. 40) elektr. Schwingungen u. drahtl. Telegr. 2 p. — J. **Knoblauch** (27. 8. 55) mathem. Probl. 4 p.; Raumkurv. u. krumme Fläch. 4 p.; ellipt. Funkt. (ausgew. Kap.) 1 ö. — W. **Will** (12. 4. 54) (techn. Chem.) liest nicht. — Eug. **Blasius** (13. 9. 51) prakt. Kurs f. Med. 1 m. 3½ pss.; physikal. Uebgn. 1 pg.; s. a. Pf. ord. Wehnelt. — Osk. **Fleischer** (2. 11. 56) mittelalt. Musikgesch., bes. Deutschlds. 1 m. 2 p.; d. Student u. d. Musik 1 ö.; Uebgn. 1 m. 2 pg. — Kurt **Breysig** (5. 7. 66) dtsch. Gesch. (Staat u. Kunst, Forschg. u. Leben 1555—1755) 2 m. 2 p.; Geist u. Kultur d. roman. Völker v. d. Renaiss. an 1 ö.; Uebgn. (neuere dtsch. Gesch.) 1 pg. — M. **Dessoir** (8. 2. 67) Einltg. in d. Philos. 1 m. 2 p.; Grundz. d. Logik 2 p.; allg. Kunstwiss. 1 m. 2 p.; Uebgn. (Methodol. d. Philosophiegesch.) 1 pg. — Gg. **Wentzel** (26. 10. 62) griech. u. röm. Grammatiker, Scholiast. u. Lexikographen 4 p.; Catull 2 p.; klein. Dialoge d. Platon 1 m. 2 pg. — Eug. Erw. **Meyer** (14. 5. 68) moderne Maschinentechn. 1 m. 2 p.; Exkurs. pg. — R. **Schmitt** (15. 2. 68) dtsch. Gesch. 1517—1648 2 + 1 m. 2 p.; Uebgn. z. dtsch. Gesch. 1848 u. 1849 1 pg. — R. **Sternfeld** (15. 10. 58) frz. Gesch. 2 p.; Gesch. d. Kreuzzüge 2 p.; Einigg. Italiens 1 ö.; histor. Uebgn. 1 m. 2 pg. — Ed. **Seler** (5. 12. 49) Kulturvölker S.-Amerikas 4 p.; Grammat. d. Khechua- u. Aymará-Spr. 2 pg. — H. **Thoms** (29. 3. 59) pharmaz. Chem., anorg. Teil 4 p.; toxikol. Chem. 1½ p.; Sterilisat. u. biol. Prüfg. d. Arzneim. 1 p.; prakt. Uebgn. ganztg. p. — Ladisl. v. **Bortkiewicz** (7. 8. 68) allg. Theor. d. Statist. 1½ p.; statist. Uebgn. (m. Ballod) 1 m. 2 pg. — Rich. M. **Meyer** (5. 7. 69) germ. Mythol. 4 p.; Gesch. d. dtsch. Romans 4 p.; Lessing 1 ö. — Em. **Haguenin** (6. 2. 72) frz. Lit. 1870—1910 2 p.; frz. Lyrik 1 ö; neufrz. Gesellsch. 1 m. 2 pg. — G. **Kossinna** (28. 9. 59) Römer u. Germanen an Rhein u. Donau 3 p.; Uebgn. z. dtsch. Vorgesch. 1 m. 2 ö. — M. **Friedländer** (12. 10. 52) Haydn u. Mozart 1 m. 2 p.; musikwiss. Uebgn. 1 m. 2 pg.; Chorübgn. 1½ pg. — Jgn. **Jastrow** (13. 9. 56) philos. Grundlag. d. Nat.-Oekon. 2 p.; prakt. Verwaltgswiss. 2 p.; staatswiss. Uebgn. 1 p.; Kolloqu. 14 tg. 1 m. 2 pg. — Er. **Preuner** (11. 5. 67) griech. Inschrftn. 2 p.; archäol. Uebgn. 1 ö. — K. **Strecker** (4. 9. 61) mittellat. Gedichte 2 p.; mittellat. Uebgn. 1 m. 2 ö. — A. **Rambeau** (3. 4. 52) Lazarillo de Tormes 2 p.; Portugies. 2 p.; frz. u. span. Phonet. 2 p.; Ariosto 1 ö. — E. **Gilg** (12. 1. 67) Pharmakogn. II. 2 m. 2 p.; mikrosk. Untersuchg. d. menschl. Nahrgs.- u. Genußm. aus d. Pflanzenreich 1 m. 3 p.; pharmakognost. Kolloqu. 1 pg.; s. a. Pf.

Digitized by Google

ord. Engler. — Gottfr. **Zöpfl** (24.2.67) Weltwirtschft. u. Weltwirtschftspolit. 2p.; d. engl. Kolonialreich 1ö.; Uebgn. $1^1/_4$ pg. — R. **Heymons** (23.5.67) Wirbeltiere Deutschlds. II 1p.; Bestimm. einheim. Tiere 1ö. — L. **Diels** (24.9.74) (Botan.) beurl. — K. **Meister** (22.10.80) Aristophanes 3p.; philol. Prosem. (Chorlieder d. Lysistrate) 1m. 2pg. Derselbe ist als Pf. ord. nach Königsberg berufen. — Rob. **Pschorr** (4.12.68) org. Chem. I. 2m. 2p. — F. **Jaeger** (8.1.81) (Geogr.) beurl. — J. **Marquart**, Gathas 1m. 2p.; neupers. Schriftsteller 1m. 2p.; Mittelpers. III $1^1/_2$ pg. — W. **Traube** (10.1.66) qualitat. chem. Anal. $1^1/_2$ p. — H. **Dessau** (6.4.56) Zeitrechng. d. Völker d. Altert. 2p.; histor. Uebgn. (Polybius) 1m. 2pg. — Ferd. Jak. **Schmidt**, Entw. d. Gymnasialwes. 4p.; Ethik 1m. 2p.; Sem.-Uebgn. (Herbarts pädag. Schriften) $1^1/_2$ pg. — O. **Hoetzsch** (14.2.76) Gesch. Osteuropas 1410—1796 1m. 2+1p.; russ. Gesch. (14.—17. Jahrh.) 1ö.; Staatsbürgerkde. Rußlds. 1ö.; Sem.-Uebgn. $1^1/_2$ pg.; Konversat. (russ. Verfassg. v. 1906) 1ö. — Alfr. **Merz** (24.1.80) allg. Meereskde. 3p.; Demonstr. dazu 1ö.; Labor.-Uebgn. 5m. 3pg.; geogr. Kolloqu. (m. Penck) 1m. 2pg. — Alfr. **Rühl** (21.7.82) Wirtschftsgeogr. d. außereurop. Erdteile 2p.; geogr. Sem. 1m. 2ö.; Uebgn. f. Vorger. 1pg.; wirtschftsgeogr. Arbtn. 6m. 4pg.; s. a. Pf. ord. Penck.

Dozz.: Pf. Ferd. **Karsch** (2.9.52) (Zool.) hat nicht angekündigt. — Pf. Rob. **Höniger** (27.6.55) dtsch. Wirtschfts.- u. Sozialgesch. v. d. Urzeit bis z. Zeitalt. d. Entdeckgn. 2p.; Gesch. u. heutige Bedeutg. d. Deutschtums im Ausland 2p.; Uebgn. 1m. 2pg. — Andr. **Fock** (28.4.56) Einltg. in d. Phys. u. Chem. 1p.; physikal. Kristallogr. 1p. — Pf. Bernh. **Weinstein** (1.9.52) elektromagnet. Lichttheor. 4p.; Naturphilos. 2p. — M. **Rothstein** (6.2.59) Tacitus 2p. — Pf. W. **Marckwald** (5.12.64) analyt. Chem. 1m. 2p.; s. a. Pf. ord. Nernst. — Pf. O. **Reinhardt** (27.8.54) Morphol. u. Physiol. d. Pilze 1m. 2p. — Pf. M. **Herrmann** (14.5.65) dtsch. Lit. u. Kultur (Zeitalt. d. Humanism. u. d. Reformat.) 3p.; Einf. in d. Lit.-Gesch. 1m. 2p.; Elem. d. Mhd., nebst Uebgn. f. Anf. 1m. 2p.; Uebgn. (d. junge Goethe) 1m. 2pg. — Pf. O. **Warburg** (20.7.59) trop. Nutzpflanzen 2p. — Pf. Em. **Thomas** (8.8.58) Seneca, nebst Erkl d. Epistulae morales 2p.; lat. Anf.-Kurs 4 pss.; kursor. Lekt. lat. Schriftsteller 4 pss., griech. Schriftsteller 1m. 2pss.; griech. Jahreskurs, I. Sem. 3pss.; lat. u. griech. Stilübgn. je 1pg. — Pf. Konr. **Kretschmer** (28.7.64) Geogr. d. russ. Reiches 1m. 2g.; Anthropogeogr. 1m. 2pg. — Pf. O. **Krigar-Menzel** (2.12.61) Theor. d. Elektrizit. u. d. Magnetism. 4p. — Pf. G. **Lindau** (2.6.66) Bakteriol. 1p.; kryptogam. Kolloqu. 1pg.; Exkurs. pg. — Pf. Arth. **Rosenheim** (17.8.56) prakt. Uebgn. in d. Gas- u. Maßanal. 1m. 4p.; m. R. J. Meyer: anorg.-chem. Prakt. 5m. 8+1m. 4p., Uebgn. in d. Exp.-Chem. 2m. 4p. — Pf. K. **v. Buchka** (7.5.56) Gesch. d. Chem. 1m. 2p.; Chem. d. Nahrgs.-, Genußm. u. Gebrauchsgegenstde. 2m. 2p. — Pf. P. **Jacobson** (10.5.59) heterocykl. Verbdgn. (ausgew. Kap.) 1p. — Pf. H. **Winnefeld** (4.9.62) Baudenkm. d. alt. Rom 2p. — Pf. A. **Marouse** (17.11.60) geogr. Ortsbestimmg. $1^1/_2$ p.; allg. Himmelskde., f. all. Fak. $1^1/_2$ p.; Luftschiffahrt 1p. — Pf. K. **Holtermann** (23.1.66) anat.-mikrosk. Demonstr. u. physiol. Versuche (Botan.) 1m. 2p.; mechan. Probl. d. Botan. 1g. — Pf. Osk. **Emmerling** (24.4.53) Chem. u. Biol.

Digitized by Google

d. Wassers 1 p. — Pf. R. **Kolkwitz** (23.3.73) Physiol. d. Pflanzen (Prakt.) 1 m. 4 p. — Pf. Em. **Leß** (14. 4. 55) prakt. Wittergskde. 1 m. 2 p. — Pf. P. M. **Meyer** (1. 7. 65) paläogr. Uebgn. an Papyrusoriginal. 1 m. 2 pg.; iurist. Papyrusurkdn. f. Anf. u. Vorger. je 1 g. — Pf. R. Jos. **Meyer** (24.8.65) Beziehgn. zw. physikal. Eigenschftn. u. chem. Zusammensetzg. 1 g.; s. a. P.-D. Pf. Rosenheim. — Pf. a. d. Techn. Hochsch. M. Gg. **Zimmermann** (1.6.61) Berliner Künstler u. Kunstwerke d. letzt. 3 Jahrh. 1 g. — Pf. Walt. **Struck** (2.1.69) frz. Gesch. 1774—1799 2 p.; histor. Uebgn. (neuere Gesch.) f. Anf. 1 pg. — Pf. Alfr. **Vierkandt** (4.6.67) allg. Psychol. 2 p.; Anf. d. Staates u. d. Gesellsch. 2 p.; Uebgn. dazu 1 pg. — Pf. F. **Martens** (8.9.73) Anltg. z. physikal. Untersuchgn. 6 m. 9 pg. — Pf. W. **v. Sommerfeld** (11. 9. 68) brandbg.-preuß. Gesch. v. Anf. d. 17. Jahrh. bis 1807 4 p.; Uebgn. (neuere preuß. Gesch.) 1 pg. — Pf. Heinr. **Dade** (6.1.66) volksw. u. statist. Uebgn. $1\frac{1}{2}$ pg. — Pf. J. **Wolf** (18.4.69) Musikgesch. Italiens im 16. Jahrh. 1 m. 2 p.; evang. Kirchenmusik v. Luther bis Bach 1 g.; Lekt. musiktheoret. Traktate d. Mittelalt. IV $1\frac{1}{2}$ pg.; Uebgn. $1\frac{1}{2}$ pg. — Pf. Osk. **Wulff** (6.6.64) ital. Gotik: Baukunst u. Bildnerei 2 p.; ital. Malerei 1250—1430 1 p.; Uebgn. 1 pg. — Pf. P. **Sorauer** (9.6.39) Einf. in d. Phytopathol. 1 g. — Pf. Leop. **Spiegel** (29.8.65) org. Chem. 2 m. $1\frac{1}{2}$ p.; Alkaloidchem. 1 p. — Walt. **Norden** (2.6.76) (mittelalt. Gesch.) liest nicht. — Pf. Rud. **Eberstadt** (8.7.56) Einf. in d. Nat.-Oekon. $1\frac{1}{2}$ p.; Geld-, Bank- u. Börsengeschäfte 2 m. $1\frac{1}{2}$ p. — Pf. H. **Reich** (8. 10. 68) Platos u. Aristoteles' Leben u. Schriften 1 m. 2 p.; Uebgn. z. Aristoteles Poetik 1 pg. — Pf. K. **Neuberg** (29.7.71) org.-chem. Arbtn. ganztg. pg.; Arbtn. (Biochem.) ganztg. pg. — Pf. Frz. **Sachs** (6.3.75) Chem. d. Farbstoffe 1 p. — Wern. **Weisbach** (1.9.73) niederld. Malerei v. 16. Jahrh. bis z. Tode v. Rubens 2 p.; frz. Malerei (19. Jahrh.) 1 g.; Uebgn. pg. — L. **Rieß** (1.12.61) allg. Gesch. 1648—1815 1 m. 2 + 1 p.; histor. Uebgn. 1 m. 2 pg. — Pf. Iwan **Koppel** (1.7.73) anorg.-chem. Gleichgewichte 1 g. — Pf. P. **Deegener** (15.1.75) verschied. Formen d. Fortpflanzg. im Tierreiche 1 p.; Naturgesch. d. Crustaceen 1 p.; s. a. Pf. ord. Frz. Eilh. Schulze. — Pf. O. **Diels** (21.7.76) Einf. in d. org. Chem. 1 p. — Pf. E. **Gehrcke** (1.7.78) physikal. Optik 1 p. — Pf. an d. landw. Hochsch. Jak. **Meisenheimer** (14.6.76) anorg. Exp.-Chem. 4 p.; Ergzgn. dazu 1 p.; anorg.- u. org.-chem. Prakt. ganz od. halbtg. p. — Pf. M. **Belowsky** (13.8.65) Petrogr. (Gesamtübersicht) 1 m. 2 p. — Pf. Ed. **Grüneisen** (26.5.77) elektr. u. magnet. Erscheingn. in Metallen 2 p. — Pf. Eug. **Mittwoch** (4.12.76) Syr. f. Anf. 2 p.; aethiop. Grammat. 2 g.; aram. Texte 1 m. 2 pg. — Pf. M. **Frischeisen-Köhler** (19.7.78) Gesch. d. Pädag. 2 m. 2 p.; Kants Philos. 2 p. — Pf. Fel. **Tannhäuser** (23. 6. 74) Lagerstättenl. $1\frac{1}{2}$ p. — Pf. Alfr. **Byk** (4.3.78) mathem. Behdlg. d. Naturw. 1 m. 2 p. — Pf. H. **Großmann** (17.9.77) Deutschlds. chem. Großindustr., f. all. Fak. 1 p.; chem.-techn. u. wirtschftl. Tagesfragen $1\frac{1}{2}$ p. — Pf. M. **Hartmann** (7.7.76) allg. Protistenkde. 1 p.; wiss. Arbtn. (Protistenkde.) 6 m. 8 pss. — Pf. Er. **Caspar** (14.11.79) allg. Gesch. d. germ. Stämme u. Staaten bis z. Zerfall d. karoling. Gesamtreichs 2 p.; histor. Uebgn. f. Anf. 1 m. 2 pg. — Pf. Walt. **Löb** (10.5.72) Elektrochem. 1 p.; Biochem. 1 p.; physiol.-chem. Labor. ganztg. pss. — P. **Köthner** (7.5.70) (Philos.) hat nicht angekündigt. — Pf. Werner **Magnus**

(22.12.76) Biol. d. Pflanzen 3 p.; pflanzenphysiol. Uebgn. 1 m. 3 p. — E. **Cassirer** (28.7.74) Einf. in d. Erkenntniskrit. 2 p. — Pf. Frz. **Klebitz** (3.10.79) elektr. Schwinggn. 1 p. — Hub. **Sohmidt** (6.8.64) Vorgesch. Europas 2 p.; vorgesch.-archäol. Uebgn. 1 pg. — P. **Haake** (30.1.73) dtsch. Gesch. 1814—1890 4 p.; histor. Uebgn. (neuere Gesch.) 1 m. 2 pg. — Bernh. **Groethuysen** (9.1.80) Probl. d. Rechtsphilos. 1 g. — — Pf. O. **Hahn** (8.3.79) Radioelemente 1 p. — Pf. F. **Henning** (11.9.77) Mechan. starrer Körper 2 p. — Pf. Kurt **Regling** (8.11.76) Uebgn. (ältere Münzkde.) $1^1/_2$ pg. — Pf. Waldem. **Zimmermann** (3.8.76) Sozialpolit. 1 p.; Uebgn. dazu $1^1/_4$ p.; Kampf zw. Kapital u. Arbeit 1 p.; nat.-ökon. Anf.-Uebgn. $1^1/_4$ p. — Pf. Peter **Claussen** (24.10.77) vergl. Entw.-Gesch. d. Algen 1 m. 2 p.; Entw.-Gesch. e. phanerogam. Pflanze 1 m. 2 g. — Arth. **Staehler** (19.7.77) allg. u. anorg. Chem. 1 m. 2 p. — Pf. Rob. **Pilger** (3.7.76) Variat. u. Deszendenz 1 p.; Gymnosperm. 1 p.; s. a. Pf. ord. Engler. — Pf. H. **Stremme** (17.5.79) Paläontol. 2 m. 2 p.; Geol. d. norddtsch. Flachlandes 1 p.; s. a. Pf. ord. Branca. — Pf. Edm. **Hildebrandt** (29.4.72) Kunstgesch. d. 19. Jahrh. I. 2 p.; Uebgn. (Florentiner Quattrocento) pg. — Jos. **Houben** (27.10.75) aether. Öle 1 p. — Pf. O. **v. Baeyer** (12.9.77) Exp.-Phys. (ausgew. Kap.), speziell f. Zahnärzte u. Pharm. 2 m. $1^1/_2$ p. — G. **Witt** (29.10.66) Fernrohropt. 2 p.; astron. Uebgn. 2 m. 3 pg. — Frz. **Oppenheimer** (30.3.64) Soziol. als Grundlegg. d. Nat.-Oekon. 2 m. 2 p.; spez. u. prakt. Nat.-Oekon. 2 m. 2 p.; Sem.-Uebgn. 1 m. 2 pss. — Pf. Gg. **Lockemann** (17.10.71) Chem. u. Biol. 1 p. — Hans **Rupp** (26.2.80) exp. Pädag. 2 p.; exp. Uebgn. f. Anf. 2 p., f. Vorger. (üb. Denken) 1 m. 2 pss.; Kolloqu. 1 m. 2 pss. — E. **Herzfeld** (23.7.79) altorient. Glyptik 2 p.; Uebgn. (arab. Geographen) 1 pg. — W. **Lenz** (31.8.52) chem. Untersuchg. v. Blut, Harn, Kot, Magensaft etc. 1 m. 2 p. — Pf. F. **Rintelen**, mittelalt. Malerei im Abendland 4 p.; Uebgn. (altniederld. Malerei) 1 m. 2 p. Derselbe ist als Pf. ord. nach Basel berufen. — Pf. J. **v. Staff** (10.10.81) (Geol.) hat nicht angekündigt. — Pf. A. **Hofmeister** (9.8.83) Fürsten u. Völker Europas (später. Mittelalt.) 4 p.; lat. Paläogr. 2 m. 2 p.; histor. Uebgn. f. Anf. 1 m. 2 pg. — Pf. Er. **Regener** (12.11.81) (Phys.) liest nicht. — H. **Beokh** (4.5.75) Sanskr. II. 1 p.; philos. Sanskr.-Texte 1 pss.; tibet. Uebgn. 1 pss. — Pf. H. **Leuchs** (26.8.79) Benzolderivate 1 p. — P. **Maas** (18.11.80) byzantin. Philol. 1 m. 2 p.; metr. Uebgn. f. Vorger. 1 m. 2 pg.; griech. Anf.-Kurs f. Realabitur. 3 pss. — O. **Reichenheim** (15.2.82) korpuskulare Strahlg. 1 g. — E. **Lewy** (19.9.81) Einf. in d. Finnische 1 m. 2 pg.; sprachwiss. Uebgn. 1 m. 2 p. — Pf. Ed. **Hahn** (7.8.56) (Landw.) hat nicht angekündigt. — Pf. H. **v. Guttenberg** (13.1.81) Pflanzenphysiol. 1 m. 2 p.; botan.-mikrosk. Prakt. 2 m. 3 p.; s. a. Pf. ord. Haberlandt. — A. **Günther** (21.3.81) Wirtschftsstatist. 2 p.; Bevölkergsl. u. -statist. 2 p.; Einf. in d. Volkswirtschftsl. u. Statist. $1^1/_2$ p.; volksw. Uebgn. f. Anf. p., f. Vorger. $1^1/_2$ pg. — Arn. **Eucken** (3.7.84) physikal.-chem. Rechn. (Uebgn.) 1 p. — Hans **Pringsheim** (31.12.76) Einf. in d. physiol. Chem. $1^1/_2$ p. — P. **Friedländer** (21.3.82) Rom im Altert. 2 p.; philol. Prosem.; Lucan 1 pg., Aeschines 1 pg.; griech. Anf.-Kurs 3 pss. — E. **Pereis** (2.8.82) dtsch. Verfassgsgesch. im Mittelalt. 2 p.; Gesch. d. Papstt. im Mittelalt. 2 p.; histor. Uebgn. f. Anf. 1 m. 2 pg. — Rob. **Pohl** (10.8.84) wicht. Resonanzerscheingn. in d. Phys. 1 p.; Optik d. elektro-

Digitized by Google

magnet. Spektrums 1 p. — Jak. **Franck** (26.8.82) elektr. Leitgsvorgänge in Gasen 1 p. — F. **Kantze** (20.4.81) griech. Philos. 1 m. 2 p.; Naturphilos. 1 m. 2 p. — Konr. **Knopp** (22.7.82) Integr.-Rechng. 4 p.; Uebgn. dazu 14tg. $1^1/_2$ pg.; Theor. d. unendl. Reihen II 4 p. — Andr. **Walther** (10.2.79) allg. Gesch. seit 1890 2 p.; Uebgn. (spätmittelalt. Verfassgsgesch.) 1 m. 2 pg. — Aug. **Grisebach** (4.4.81) Kunst d. röm. Barock 2 p.; Uebgn. üb. Ornamentstecher $1^1/_2$ pss.; Baugesch. Berlins 1 g. — Gg. **Möller** (5.11.76) Einf. ins Demotische 2 p.; kopt. Profantexte 2 p. — Gotth. **Weil** (13.5.82) leicht. arab. Prosatexte 2 p.; Ibn Haldūn's Muqaddama 2 p.; d. Sprache d. babylon. Talmuds 1 g. — O. **Asseliniso** (15.7.73) Arzneibuch 1 p. — Gerh. **Rodenwaldt** (27.5.80) antike Malerei 2 p.; archäol. Sem. 1 m. 2 pg. — Alfr. **Bessenich**, Finanzwirtschft., Finanzverwaltg. d. dtsch. Reiches 2 p. — W. **Westphal** (3.3.82) Fluoreszenz u. Phosphoreszenz 1 p. — Er. **Hasenclever**, Einf. in d. chines. Schriftspr. I. 2 m. 2 p.; chines. Texte 1 m. 2 p.; viersprach. Inschrftn. 1 g.; Lekt. chines. Schulbücher pg. — Erh. **Lommatzsch** (2.2.86) frz. Lit. (Mittelalt.) 2 m. 2 p.; Uebgn. (Einf. ins Altfrz.) 1 m. 2 p. — Edw. **Hennig** (27.4.82) Geol. v. Afrika 1 p.; d. Dinosaurier 1 p. — H. **Schubotz** (25.5.81) Fauna d. dtsch. Kolonien 1 m. 2 p. — F. **Reiche** (4.7.83) neuere Probl. d. theoret. Phys. 2 p. — Mart. **Hobohm** (12.9.83) neuere Gesch.: I (1492—1660), II (1660—1815) je 4 pss.; s. a. Pf. ord. Delbrück. — J. **Spethmann** (11.12.85) allg. Biogeogr. 2 p. — Arth. **Hübner** (17.9.85) Einf. ins Mhd. 3 p.; got. Grammat. 2 p. — Arth. **Rosenberg** (19.12.89) griech. Gesch. (Zeitalt. d. Hellenism.) 4 p.; röm. Wirtschftsgesch. 2 p.; histor. Uebgn. (Thukydides) 1 m. 2 g. — Walt. **Behrmann**, dtsch. Mittelgebirge 2 p.; kolonialgeogr. Sem. 1 pg.; Exkurs. pg. — Rud. **Häpke**, Gesch. Nordeuropas v. Aufkommen d. dtsch. Hanse bis z. nord. Kriege (1721) 1 m. 2 p.; Kolonialgesch. 1 g.; histor. Uebgn. f. Anf. 1 m. 2 pg. — P. **Hofmann**, Grundfrag. d. Ethik 2 p.; Uebgn. (Ethik) $1^1/_2$ pg. — **Wolters**, Ursachen d. frz. Revolut. 1 g.; Archivkde. 1 p. — **Vogel**, Gesch. d. dtsch. Seemacht. — Pf. W. **Schweydar**, Seismol. 1 p.; s. a. Pf. Schwarzschild. — Osk. **Fischel** (Kunstgesch.) kündigt ev. später an.

Beauftr. Dozz.: Pf. M. **Schmidt** (20.5.53) lat. Stilist. 2 g. — Pf. Fel. **Hartmann** (7.7.76) lat. Anf.-Kurs. I. Sem. u. griech. Jahreskurs, II. Sem. je 2 m. 2 p. — Archivrat Fel. **Paczkowski**, Sem.: poln. Reichstagsreden d. 16. u. 17. Jahrh., f. Anf. 1 pg.; poln. Gesch.-Quellen d. 14. Jahrh. 1 pg.; Verfassgs.- u. Wirtschftsgesch. Polens 1 pg. — Pf. H. **Schneider** (12.8.86) Schiller 3 p.; frz. Einfluß auf d. dtsch. Lit. 1 ö.; Sem.-Uebgn. (Ballade) 1 m. 2 pg.

Lektt.: Fred. **Harsley** (24.5.62) engl. Anf.-Kurs $1^1/_2$ p.; Neuengl. in 3 Kursen, m. phonet. Uebgn. p.; Syntaxkurse in 2 Abt. a) 2 p., b) $1^1/_2$ p.; Oberkurs 1 m. 2 p.; Einf. in d. engl. Phonet. 1 p.; Stilist. 1 p.; Leseübgn. 1 p.; Konversat. 1 p.; üb. Engld. 1 p.; Charl. Dickens 1 p.; üb. Browning u. s. Gedichte 1 g. — Pf. Eug. **Pariselle** (31.5.56) neufrz. Synt. 1 m. 2 p.; neufrz. Uebgn. 1 m. 2 p.; frz. Konversat. p.; Sem. pg. — Pf. Osk. **Hecker** (26.1.67) ital. Grammat. (in 2 Kurs.) je 1 m. 2 p.; prakt. Kurs 1 p.; ital. Uebgn. 1 m. 2 pg.; Manzoni-Interpret. (Promessi Sposi) 1 m. 2 p. — Pf. Fred. Sefton **Delmer** (24.10.65) engl. Realienkurs III 1 p.; systemat. Lehrgang d. Englisch. (in 8 Abt.) 1 m.

2 p.; engl. Leseübgn. 1 p.; engl. Synt. (Oberkurs) $1^1/_2$ p.; Stillehre 1 p.; Prosem. (phonet. Uebgn.) 1 pg.; Sem. $1^1/_2$ pg.; Thackeray u. s. Werke 1 p. — Pf. W. **Paszkowski** (6. 2. 67) Deutsch f. Ausländ. (all. Fak.): Unter- u. Oberkurs je 2 m. $1^1/_2$ p.; Stilübgn. 1 p.; dtsch. Leben u. dtsch. Einrichtgn. 1 p. — Dr. Em. **Milan** (2. 4. 59) dtsch. Prosa f. künft. Lehrer 1 m. 2 pg.; Vortr. dtsch. Gedichte 1 m. 2 p.; Vortr.-Uebgn. f. Theol. 1 m. 2 pg. — Pf. Peter **Schalfejew** (13. 2. 58) russ. Uebgn. f. Anf. 1 m. 2 p., f. Vorger. 1 pg. bezw. 1 m. 2 pg.; slav. Paläogr. 1 pg.; Kirchenslav. f. Anf. 1 pg. — Dr. J. **Neuhaus** (12. 8. 70) Schwedisch f. Anf. u. Vorger. je 1 g. bezw. 1 p.; Dänisch f. Anf. u. Vorger. je 1 g.; Prakt.-Dänisch 1 g.; d. Werk Strindbergs 1 m. 2 p.; Peer Gynt 1 g. — Pf. W. **Scheffer** (14. 2. 71) angew. wiss. Photogr. 1 p.; wiss. Mikrosk. u. Mikrophotogr. 1 pg. — Dr. M. **Groll**, kartogr. Uebgn. f. Anf. 1 m. 2 p., f. Vorger. 1 m. 2 pg. — Dr. H. F. **Wirth**, Einf. in d. niederld. Spr. 1 m. 2 g.; Uebgn. f. Vorger. 1 m. 2 g. — Pf. A. **Meyer**, Skizzieren 1 m. 3 p.; Zeichn. nach d. Natur p.; Aktzeichn. p. — Pf. **Tiktin**, rumän. Uebgn. f. Vorger. 1 m. 2 g.; Einf. ins Rumän. 1 m. 2 g.; Sem.-Uebgn. 1 m. 2 pg. — Dr. F. **Burmeister**, Stolzesches Stenographiesyst. 2 g.; üb. Parlamentsstenogr. 1 g.; Uebgn. 1 pg.

Exerzitien-Meister: **N. N.**, Fechtkunst. — Univ.-Tanzl. **Zorn**, Tanzkunst.

Seminar für Orientalische Sprachen.

Dir.: Pf. Ed. **Sachau.**

Sämtliche Vorlesungen und Kurse sind öffentlich.

Lehrer: Pf. A. **Forke** (12. 1. 67) Chinesisch: m. bes. Berücks. d. modern. Schriftspr. II. Kurs. 4; Einf. in d. nordchines. Umgangsspr., Anf.-Kurs 5; Verwaltg. Chinas u. internat. Verträge 2. — Pf. Mart. **Hartmann** (9. 12. 52) Neuarab.: m. bes. Berücks. d. Dialekts v. Syrien: Anf.-Kurs 6, Kurs II. 5; Ethnogr. v. Syrien 2; Islamkde. 2. — Pf. Rud. **Lange** (12. 7. 50) Japanisch: Anf.-Kurs. 5, Kurs II. 5; Uebgn. d. Selekta; Gesch. Japans (v. 1854 an) 2. — Pf. J. **Kalitsunakis** (3. 3. 78) Neugriechisch: Anf.-Kurs. 4, II. Kurs. 3; prakt. Uebgn. 2; ältere Texte 2; Gesch. Griechenlds. (neuere Zeit) 1. — Pf. O. **Warburg** (10. 7. 59) trop. Nutzpflanzen 2. — Pf. C. **Velten** (4. 9. 62) Suaheli: Anf.-Kurs. 5, Kurs. II. 4; Erkl. v. Urkdn. 1; Einf. in d. arab. Schrift d. Suaheli (f. Offiziere) 1; Gesch. Dtsch.-Ostafrikas 1. — Lic. Pedro **de Muguia** (31. 1. 54) Spanisch: Anf.-Kurs. 3; prakt. Uebgn. 3. — Pf. ext. Em. **Haguenin** (6. 2. 72) Französisch: prakt. Uebgn. 4. — Generalarzt Pf. Em. **Steudel** (16. 6. 64) Tropenhyg. 2. — Pf. **Rambeau** (3. 4. 52) Englisch: Grammat. u. Uebgn. f. Anf. m. Vorkenntn. 3, f. Vorger. 3, Unterkurs 3. — Ant. **Palme** (18. 9. 72) Russisch: Anf.-Kurs 6; Kurs II: a) 2+1 m. 2, b) prakt. Einf. in d. neuere russ. Lit. 2; Volkswirtschft. u. Finanzen Rußlds. 2. — Gg. **Kampffmeyer** (8. 7. 64) Neuarab.: m. bes. Berücks. d. Dialekts v. Aegypten, Anf.-Kurs 5, Kurs II. 5; Neuarab. m. bes. Berücks. d. Dialekts v. Marokko, Anf.-Kurs 5, Kurs II. a) 2, b) 2; Lekt. d. Rechtshandbuches v. Sidi Khalil 1;

Digitized by Google

Wirtschftsgeogr. v. Marokko 1; wirtschftl. Verhältn. Aegyptens 1. — L. **Hamilton** (2. 8. 79) Englisch: prakt. Uebgn. f. d. Mitgl. d. Kolonialklassen 6; prakt. Uebgn. (in 2 Kurs.) je 3, f. Anf. 3; d. brit. Kolonien I (Kanada) 1 (in engl. Spr.). — Pf. F. **Giese** (11. 12. 70) Türkisch: Anf.-Kurs 4, Kurs II. 4; Urkdn. 2; ältere osman. Historiker; völkerrechtl. Beziehgn. d. Türkei z. d. europ. Staaten 2. — Pf. **Westermann**, Ewe: Anf.-Kurs 4; Tschi: Einf.-Kurs; Haussa: Anf.-Kurs 3, II. Kurs 2; Ful (Einf.-Kurs) 3; Ovambo: Anf.-Kurs; Nama: nach Bedarf; Phonet. m. bes. Berücks. afrikan. Spr. 1; Gesch. d. Sudan 1. — Pf. **Schnauder**, Theor. u. Praxis d. geogr.-astron. Ortsbestimmgn. 2.

Mit d. Abhaltg. v. Kursen beauftr.: Cyr. **Francillon** (14. 10. 74) Französ.: prakt. Uebgn. f. Vorger. (2 Kurse) je 3, f. Anf. 3. — Pf. H. **Tiktin**, Rumänisch: prakt. Einf. in d. Kenntn. 1 — A. **Lane**, Russisch: Einf. in d. russ. Spr. 6 m. 2; prakt. Uebgn. 5 m. 2. — Pf. Eug. **Mittwoch** (4. 12. 76) Amharisch: Grammat. u. Lekt. 5, Urkdn. u. Briefe 2; Schriftarabisch: Einf.-Kurs 2; Aethiopisch: grammat. Uebgn. 2; Geogr. Abessiniens 1. — Hauptm. a. D. v. **Ramsay**, Landeskde. v. Dtsch.-Ostafrika, I. Tl. 2, v. Kamerun u. Togo, I. Tl. 2. — Dr. **Krause**, Technol. d. Produkte d. Welthandels 1. — Dir. **Pfrank**, Handels- u. Wirtschaftsgeogr. Dtsch.-Ostafrikas 1. — Dr. **Nekes**, Jaunde: Grammat. u. Uebgn. 4, Sitten u. Gebräuche 1. — M. **Meisel** u. P. **Sprigade**, Anltg. z. Routen-Aufnahme 1. — Hauptm. **Weiß**, d. Photogr., Photogrammetr. im Dienste d. kolonial. Forschg. 1. — Assessor **Blumenthal**, Suaheli: Anfgsgrde. 3; Repetit.-Kurs 6. — Dr. **Schoenhals**, Samariterkurs 2. — Geh. Ob.-Reg.-Rat **Gerstmeyer**, wirtschftl. Verhältn. d. dtsch. Schutzgebiete 2; Rechtsverh. u. Verwaltg. derselb. 2. — O. **Jöhlinger**, koloniale Finanz- u. Wirtschftsfragen 1. — Pf Jul. **Richter**, Aufgaben u. Arbtsweise d. evang. u. kathol. Mission in d. dtsch. Kolonien 1.

Lektt.: **Hsüeh Shen**, Chinesisch: prakt. Uebgn. 5 m. 3 (je 5 m. $1^1/_2$ f. d. Anf.- u. f. d. zweit. Kurs); Schreibübgn. 2. — **Mirza Hassan**, Türkisch: prakt. Uebgn. 5 m. 3 (je 5 m. $1^1/_2$ f. d. Anf.- u. f. d. zweit. Kurs.); Schreibübgn. 1; Persisch: prakt. Uebgn. 6. — **Hadj Mohammed Bel Arbi**, Neuarab.: prakt. Uebgn. 5 m. 3 (je 5 m. $1^1/_2$ f. d. Anf.- u. f. d. zweit. Kurs.); Schreibübgn. 2. — **Amin Ma'arbes** (1. 1. 51) Neuarab.: prakt. Uebgn. m. bes. Berücks. d. Dialekts. v. Syrien 5 m. 2 (je 5 f. Anf.- u. f. d. zweit. Kurs.). — Ardeshir M. **Vacha** (17. 7. 68) Persisch: Anf.-Kurs 4, Kurs II. 4; Geogr. Persiens 2; Guzerati: nach Bedarf; Hindustani: nach Bedarf. — **Takahira Tsuji** (25. 4. 68) Japanisch: prakt. Uebgn. 5 m. 3 (Anf.-Kurs u. Kurs II. je 5 m. $1^1/_2$); Schreibübgn. 2. — **Achmed Waly**, Neuarabisch: prakt. Uebgn. m. bes. Berücks. d. Dialekts v. Ägypten 5 m. 3 (Anf.-Kurs u. Kurs II. je 5 m. $1^1/_2$); Schreibübgn. 2. — **Mdachi bin Scharifu**, Suaheli: prakt. Uebgn. (Anf.-Kurs) 5 m. 2, II. Kurs 8; Schreibübgn. (f. Offiziere) 1; prakt. Uebgn. f. Missionare 4. — **N. N.**, Jaunde: prakt. Uebgn. 4. — Lic. **Schüler**, Chinesisch: Anf.-Kurs 5, Einf. in d. moderne Schriftspr. 5; Gesch. Chinas 2. — **Wu-Chang**, Chinesisch: II. Kurs 5 m. $1^1/_2$. — **Subeiru bin Adamu**, Haussa: Anf.-Kurs 5, II. Kurs 4; Ful: prakt. Uebgn. 6. — Andr. **Anno**, Ewe: prakt. Uebgn. 5. — **Anuplio de Lemos**, Portugiesisch: prakt. Einf. in d. Kenntn. 6.

Digitized by Google

K. Universitäts-Bibliothek.

Die Bücherausgabe ist täglich von 9—3 Uhr, während der Universitätsferien von 11—2 Uhr, der Lesesaal täglich von 8 Uhr morgens bis 9 Uhr abends geöffnet.

Dir.: Dr. J. **Franke** (20. 12. 48). — *Ober-Bibl.*: Pf. Aug. **Blau** (8. 3. 58); Dr. K. **Friese** (31. 10. 63); Graf **Rehbinder**; Dr. **Pretzsch** (31. 3. 63). — *Bibliothekare*: Dr. J. **Sass** (22. 12. 67); Dr. **Schneider** (12. 10. 76); Dr. **Daffis** (6. 5. 76); Dr. Heinr. **Löwe** (11. 7. 69); Dr. **Vanselow**; Dr. **Wieruszowski**. — *Hilfsbibl.*: Dr. **v. Bloedau**.

Wissenschaftliche Anstalten der Universität.

1. Theol. Seminar. Dir. der Dekan der theol. Fakultät. a) altest. Abt.: Leiter Pf. Graf **v. Baudissin**, b) neutest. Abt.: Leiter Pf. **Delßmann**, c) kirchengesch. Abt.: Leiter Pff. **v. Harnack** u. **Holl**. — Prakt. theol. Sem.: Leiter Pf. **Mahling**. — 3. Christlich-archäol. Samml. Dir. Pf. **Stuhlfauth**. — 4. Jurist. Sem.: Leiter d. Uebgn. Pff. **Kohler**, **Seckel**, **Anschütz**, **Triepel**; Sem. f. dtsch. Recht: Leiter Pff. **Brunner** u. **Heymann**; kriminalist. Sem.: Leiter Pf. **v. Liszt**. — 7. Philos. Sem.: Dir. Pff. **Stumpf**, **Riehl**, **Erdmann**. — 8. Philol. Seminar, Dirr. Pff. **v. Wilamowitz-Möllendorff**, **Diels** u. **Norden**. — 9. Psychol. Inst. Dir. Pf. **Stumpf**. — 10a. Institut f. Altertumskunde, histor. Abt. Dirr. Pff. **Hirschfeld** u. **Ed. Meyer**. — 10b. Histor. Seminar. Dirr. Pff. **Schäfer** u. **Tangl**. — 11. Staatswiss.-statist. Sem. Dirr. Pff. **Wagner**, **v. Schmoller**, **Bernhard** u. **Herkner**, geschäftsführend. Dir.: Pf. **Sering**. — 12. German. Seminar. Pf. **Roethe**. Prähistor. Apparat: Pf. **Kossinna**. — 13. Sem. f. roman. Philologie. Dir. Pf. **Morf**. — 14. Sem. f. engl. Philologie Dir. Pf. **Brandl**. — 15. Mathemat. Seminar. Leiter Pff. **Schwarz**, **Frobenius** u. **Schottky**. — 16. Seminar z. Ausbildung v. Studierenden i. wissenschaftl. Rechnen. Dir. Pf. **Cohn**. — 17. Seminar f. histor. Geogr. Dir. vacat. — 18. Musikhistor. Seminar. Dir. Pf. **Kretzschmar**. — 19. Seminar f. osteurop. Gesch. u. Landeskde. Dir. Pf. **Schiemann**. — 20a. Indogerm. Sem. Dirr. Pff. K. **Meyer**, **Brückner**, W. **Schulze** u. **Lüders**. — 20b. Sem. f. oriental. Sprachen. Dir. Pf. **Sachau**. — 21. Archäol. Seminar. Leiter Pf. **Loeschcke**. — 22. Institut f. Meereskunde. Dir. Pf. **Penck**. — 23. Geogr. Institut. Dir. Pf. **Penck**. — 24. Kunstgesch. Seminar. Dir. Pf. **Goldschmidt**. — 25. Klin. Anstalten. A. Für sich bestehende klinische Inst.: I. Vereinigte Universitätskliniken. Verwaltungsdir. Wirkl Geh.-Rat Dr. O. **Naumann**. a) Klin. Institut für Chir. Dir. Pf. **Bier**; b) Klinik u. Poliklinik f. Augenkrkhtn. Dir. Pf. **Krückmann**; c) Klinik u. Poliklinik f. Ohrenkrkhtn. Dir. Pf. **Passow**; II. Klin. Institut f. Frauenkrkhtn. u. Geburtshilfe. Dir. Pf. **Bumm**; III. Med. Poliklinik. Dir. Pf. **Goldscheider**; IV. Poliklinik f. Hals- u. Nasenkrkhtn. Dir. Pf. **Killian**; V. Poliklinik f. orthop. Chirurgie. Dir. vacat; VI. Poliklinik f. Lungenleidende. Dir. Pf. M. **Wolff**; VII. Hydro-therapeut. Anstalt. Leiter Pf. **Brieger**; VIII. Mechano-

Digitized by Google

therapeutische Anstalt. Leiter Pf. **Schütz**; IX. Zahnärztliches Instit. Dir. Pf. **Williger**. B. Mit d. Charité-Krankenhause in Verbindung stehende klinische Institute: a) I. med. Klinik. Dir. Pf. **His**; b) II. med. Klinik. Dir. Pf. **Kraus**; c) Institut f. Krebsforschung: Dir. Pf. G. **Klemperer**; d) Chir. Klinik. Dir. Pf. O. **Hildebrand**; Nebenabt. Dir. Pf. O. **Hildebrand**; stellv. Dir. Pf. **Rumpel**; e) Chir. Poliklinik. Dir. Pf. O. **Hildebrand**; f) Frauenklinik. Dir. Pf. **Franz**; g) Klinik f. Haut- u. Geschlechtskrkhtn. Dir. Pf. **Lesser**; h) Poliklinik f. Haut- u. Geschlechtskrkhtn. Dir. Pf. **Lesser**; i) Klinik f. Kinderkrkhtn. Dir. Pf. **Czerny**; k) Poliklinik f. Kinderkrkhtn. Dir. Pf. **Czerny**; l) Klinik f. psychische u. Nervenkrkhtn. Dir. Pf. **Bonhoeffer**; m) Poliklin. f. Nervenkrkhtn. Dir. Pf. **Bonhoeffer**; n) Klinik f. Hals- u. Nasenkrkhtn. Dir. Pf. **Killian**; o) Klinik f. Ohren- u. Nasenkrkhtn. Dir. Pf. **Passow**; p) Augenklin. Dir. Pf. **Greeff**. — 26. Inst. f. Untersuchg. mit Röntgenstrahlen. Dir. Pf. **Grunmach**. — 27. Anat. Inst. Dir. Pf. **Waldeyer**. — 28. Anat.-biolog. Inst. Dir. Pf. **Hertwig**. — 29. Physiol. Institut. Dir. Pf. **Rubner**; operative physiol. Abt. Vorst. Pf. R. **du Bois-Reymond**; chem. Abt. Vorst. Pf. **Stoudel**; physikal. Abt. Vorst. Pf. **Piper**. — 30. Neurobiol. Univers.-Labor. Dir. Pf. Osk. **Vogt**. — 31. Pathol. Institut. Dir. Pf. **Orth**. Chem. Abt. Vorst. Pf. **Salkowski**; Exp.-biol. Abt. Vorst. Pf. **Blokel**. — 32. Pharmakol. Institut. Dir. Pf. **Heffter**. — 33. Hyg. Institut. Dir. Pf. **Flügge**. — 34. Prakt. Unterrichtsanstalt f. Staatsarzneikunde. Dir. Pf. **Strassmann**. — 35. Sammlg. chir.-geburtsh. Instrum. u. Bandagen. Vorst. Pf. **Bier**. — 36. Die Staatl. Sammlg. ärztl. Lehrmittel. Vorst. P.-D. Pf. **Adam** (i. V.). — 37. Chem. Institut. Dir. Pf. **E. Fischer**, Abt.-Vorst. Pff. **Gabriel, Traube** u. O. **Diels**. — 38. Phys.-chem. Institut. Dir. Pf. **Nernst**, Abt.-Vorst. Dr. **Eucken**. — 39. Pharmaz. Institut. Dir. Pf. **Thoms**. — 40. Physikal. Institut. Dir. Pf. **Rubens**. — 41. Institut für theoret. Physik. Dir. Pf. **Planck**. — 42. Zool. Institut. Dir. Pf. **F. E. Schulze**. — 43. Mineral.-petrogr. Institut u. Museum. Dir. Pf. **Liebisch**. — 44. Geol.-paläontol. Institut u. Museum. Dir. Pf. **Branca**. — 45. Zool. Museum. Dirr. Pff. **Brauer** u. **Reichenow**. — 46. Univers.-Garten. Dir. Pf. **Haberlandt**. — 47. Botan. Museum. Dir. Pf. **Engler**. — 48. Pflanzenphysiol. Institut. Dir. Pf. **Haberlandt**. — 49. Technol. Institut. Dir. Pf. **Wichelhaus**. — 50. Univ.-Bibliothek s. oben. — 51. Akad. Auskunftsstelle. Leiter Pf. W. **Paszkowski**.

Wissenschaftliche Anstalten, welche zugleich den Lehrzwecken der Universität dienen.

1. Botanischer Garten. Dir. Pf. **Engler**, Unter-Dir. L. **Diels**. — 2. Sternwarte: Dir. Pf. **Struve**. — 3. Astronomisch. Rechen-Institut. Dir. Pf. **Cohn**. — 4. Meteorologisches Institut: a) Zentral-Institut. Dir. Pf. **Hellmann**, Abt.-Vorst.: Pff. **Lüdeling, Arendt, Kassner**; b) Metereolog.-magnetisches Observatorium in Potsdam, Vorst.: Pf. **Schmidt**; Abt.-Vorst. Pf. **Süring**.

Digitized by Google

Königliche landwirtschaftliche Hochschule.

Hervorgegangen aus der „Kgl. akademischen Lehranstalt des Ackerbaues zu Möglin" im Oderbruch (1806—1862), nach deren Schluß an der Universität Berlin 1862 ein „Landwirtschaftliches Lehrinstitut" u. 1867 das „Landwirtschaftliche Museum" begründet wurden. Beide vereinigt 1880. Titel „Landwirtschaftliche Hochschule" d. Kabinetts-Ordre 14. II. 1881.

Einschreibegebühr 10 ℳ (Ausländer 15 ℳ). Meldung zur Aufnahme bis 5. Dez. bezw. 5. Mai. Gesamt-Honorar f. ordentl. u. außerordentl. Hörer f. d. Semester 120 ℳ (Ausl. 180 ℳ), Spezial-Honorar f. Hospitanten (exkl. d. Studd. d. tierärztl. Hochsch.) f. Wochenstunde und Semester 5 ℳ (Ausl. 7,50 ℳ), für d. von Priv.-Dozz. gehaltenen Vorlesungen, soweit nicht unentgeltlich, bes. Honorar. Für Laboratoriumsübgn.: 1. Großes chem. Prakt., a) ordentl. und außerordentl. Hörer, sowie Studd. d. Univ. u. d. tierärztl. Hochsch. 20 ℳ, b) sonstige Hospitanten 60 ℳ (Ausl. 80 ℳ), 2. Kleines chem. Prakt. a) 10 ℳ, b) 20 ℳ (Ausl. 25 ℳ), 3. Prakt. im agronom.-pedolog. Laboratorium a) 10 ℳ, b) 20 ℳ (Ausl. je die Hälfte mehr). Stundung f. d. W.-S. bis 15. Dez., f. d. S.-S. bis 15. Juni, nicht für Hospitanten. Mittellose preuß. Studd. erhalten ev. Honorar-Erlaß. Für die Vorlesgn. an d. Univ., der techn. Hochsch. u. d. Berg-Akad. fällt f. d. Stud. d. Einschreibe- bezw. Immatrikulationsgebühr fort; f. d. Vorlesgn. an d. tierärztl. Hochschule fällt auch d. Kollegien-Honorar fort.

Anfang 15. Oktober.

Kuratorium: 1. Geh.-Reg.-Rat Dr. **Oldenburg**, vortragender Rat im Ministerium f. Landwirtschaft, Domänen u. Forsten. 2. Wirkl. Geh. Ob.-Reg.-Rat Pf. Dr. **Elster** (Ministerium d. geistlichen u. Unterrichtsangelegenheiten).—Rektor: O. **Lemmermann**.—*Abteilungsvorsteher*: **Lehmann, Vogler, Delbrück.**

A. Etatsmäßige Lehrer.

Pff.: L. **Kny** (6. 7. 41) (Botan.) i. R. — L. **Wittmack** (26. 9. 39) (Landw.) dgl. — Nath. **Zuntz** (6. 10. 47) Gesundhtspflege d. Haustiere 1; Physiol. d. tier. Stoffwechsels 3; Labor.-Arbtn. f. Vorger. 6 m. 6. — Aug. **Vogler** (16. 3. 41) Tracier. 2; Grundz. d. Landesvermessg. 2 p.; prakt. Geom. 3; geodät. Sem. 1 m. 2; geodät. Rechenübgn. 1 m. 2; Meßübgn. (m. Hegemann). — E. **Hegemann** (9. 9. 57) Kartenprojektion. 1; d. dtsch. Vermessgswes. 1; Uebgn. (Landesvermessg.) 2 m. 2; Zeichenübgn. 1 m. 2; s. a. Pf. Vogler. — O. **Reichel** (25. 2. 56) höh. Anal. u. analyt. Geom. (Forts.) 4; darst. Geom. 2; Zeichenübgn. dazu 2; mathem. Uebgn. 3 bezw. 2. — Kurt **Lehmann** (15. 4. 49) allg. Tierzuchtl. 3; Rindviehz. 3; landw. Füttergsl. 1 + 1 m. 2; zootechn. Untersuchgn.: klein. Kurs 1 m. 3, groß. Kurs tägl. — M. **Delbrück** (16. 6. 50) Technol. d. Gärungsgewerbe 2; Sem. dazu 2 m. 2. — G. **Fischer** (28. 11. 70) landw. Maschinenkde. 1 m. 2 + 1; Anwendg. d. Elektrizit. in d. Landwirtschft. 1; Einf. in d. Maschinenkde. 1 m. 2; Uebgn. u. Demonstr. 1 m. 3. — O. **Lemmermann** (1. 7. 69) neuere Erfahrgn. (Agrikulturchem.

Digitized by Google

u.-bakteriol.) 2; Untersuchg. u. Beurteilg. landw. wicht. Stoffe 3 m. 4; agrikulturchem. Uebgn. f. Anf. 3 m. 4; Arbtn. im Inst. 2 m. 6½. — Paulus **Schiemenz** (4.12.58) Fischzucht II. 1; fischereiliche Süßwasserbiol. 1; fischereibiol. Uebgn. 1 m. 3; Exkurs. — O. **Auhagen** (10. 11. 69) Nat.-Oekon. 2 m. 2; Agrarpolit. (ausgew. Kap.) 1; volksw. Uebgn. f. Anf. 1 m. 2, f. Vorger. 14 tg. 1 m. 2. — Jak. **Meisenheimer** (14.6.76) anorg. Exp.-Chem. 4; chem. Prakt. ganz- u. halbtg. — Erw. **Baur** (16. 4. 75) (Vererbgsl.) liest nicht. — Kurt v. **Rümker** (23. 7. 59) Ackerbaul. 2+1 m. 2; Hackfruchtzüchtg. 1. — W. **Benecke** (23. 9. 68) allg. Botan. 2 m. 2; mikrosk.-botan. Prakt. II. 1 m. 3; Leitg. tägl. Arbtn. ganztg. — Ant. **Hollmann,** Wirtschftsl. d. Landbaues II. 1 m. 2; landw. Sem. 1 m. 2. — Er. **Regener** (12. 11. 81) Exp.-Phys. I. 3; Uebgn. dazu 1 m. 2; physikal. Meßprakt. 1 m. 2; physikal. Grundlag. d. Meteorol. 1; Arbtn. im Inst. ganztg. — **H. M.** [Nachf. d Pf. R. Hesse (Bonn)] allg. Zool. u. wirbellose Tiere 4; zool. Prakt. f. Geübt. 1 m. 2; Arbtn. im Inst. f. Vorger. tägl.

B. Uebriger Lehrkörper.

Geh. Ob.-Reg.-Rat Pf. M. Fleischer (2.2.43) Boden kde. 2; naturwiss. Grundlag. d. Moorkultur 2. — Geh. Reg.-Rat Pf. **Eggeling** (16. 8. 48) Seuchen u. parasit. Krkhtn. d. Haustiere 2. — Wirkl. Geh. Ob.-Baurat C. **v. Münstermann** (20. 12. 43) Kulturtechn. 1 m. 2; Entwerf. kultur-techn. Anlag. 2 m. 2.; städt. Tiefbau 1; Sem. 1 m. 2. — Forstmstr. E. **Kottmeier** (8. 10. 55) Forstbenutzg. 1 m. 2; Forstschutz 1 m. 2; Forsteinrichtg. 1. — Pf. Reinh. **Schmaltz,** Anat. d. Haustiere 3. — Priv.-Doz. **Leß** (4. 4. 55) prakt. Wetter- u. Klimakde. 1 g.; meteorol. Uebgn. 1 g. — Pf. Mart. **Faßbender** (24.3.56) Theor., Gesch., Organisat. u. Stand d. Genossenschftswes. 1½; Sem. (m. Jost) 1 m. 2. — Priv.-Doz. Pf. **Kolkwitz** (23. 2. 78) Physiol. höh. u. nied. Pflanzen (Prakt.) 1 m. 4. — Dir. **Grobben,** Obstbau 1 m. 2. — Pf. F. **Krüger,** Wasserhaushalt im Boden II. 1; kulturtechn. Wasserbau 1; Brückenbau 1 m. 2; Entwerf. wasserbaul. Anlagen (in 2 Grupp.) 2 m. 2. — Reg.- u. Baurat **Noack** (5. 2. 59) landw. Baulehre 1 m. 2. — Pf. W. **Caspari** (4. 2. 72) Volksernährg. (ausgew. Kap.) 2. — Geh. Ob.-Reg.-Rat **Peltzer,** Reichs- u. preuß. R. 1 m. 2. — Pf. Werner **Magnus** (22. 12. 76) Ernährgsphysiol. d. Pflanzen (Prakt.) 1 m. 2. — Pf. K. **Neuberg** (29. 7. 71) tierchem. Uebgn. 4. — Priv.-Doz. **Völtz** (28. 5. 72) staatl. u. priv. Maßnahmen z. Hebg. d. Tierzucht in Deutschld. 1. — J. F. **Hoffmann,** Mechan. d. Baukonstrukt. 1. — P. **Gaede,** bürgerl. R. II. 1 m. 2. — Dr. Frhr. **v. Liebig,** Privatversicherg. 1. — Dr. **Hermes,** staatl. u. kommunale Verwaltgskde. 1 m. 2; landw. Verwaltgskde. 1; Sem. 1 m. 2. — B. **Düriges** (1.2.53) Geflügelzucht 2. — P.-D. Pf. **Bornemann,** Uebgn. (Buchführg.) 1; Einrichtg. u. Betrieb modern. Landwirtschft. 2 m. 2. — — Pf. **Buchwald** Mikrosk. d. Nahrgs.- u. Futterm. (m. Neumann) 1 m. 2; Getreide u. Futtermittel 2. — Dr. **Neumann,** pflanzl. Nahrgs.- u. Genußm. 2; s. a. Dr. Neumann. — Priv.-Doz. **Klatt,** landw. Insektenkde. 2. — Priv.-Doz. **Hillmann** (5. 1. 67) Landwirschft. d. außereurop. Erdteile 1+1 m. 2. — Pf. **Toepper,** Hufbeschlagsl. 1. — Priv.-Doz. **Augstin** (8. 10. 79) Betriebsorganisat. (Uebgn.) 14 tg. 1½ g.;

Digitized by Google

Weidewirtschftn. u. Viehweiden $1^1/_2$. — Pf. **Hoffmann**, Getreidebewertg., -behdlg., Speicherbauten 1. — Dr. **Buchner** (15. 2. 86) Einf. in d. analyt. Chem. $1^1/_2$. — Dr. **Filegel** (28. 12. 73) Geol. 2; Mineral. u. Gesteinskde. 1 m. 2; geol. Exkurs. — Dr. **Schucht** (26. 11. 70) Einf. in d. Bodenkde. 2; Bodenkde. (ausgew. Kap.) 2. — Dr. **Jost** (15. 5. 75) Technik d. genossenschaftl. Verwaltg. 1 m. 2; s. a. Pf. Faßbender. — Dr. **Duysen**, Samenkde. 1. — R. **Hetz**, prakt. Einf. in d. Genossenschaftsr. 1.

C. Bibliothek.

Geöffn. v. 9–7. Sonnab. 9—4. *Bibliothekar*: Dr. **Berju.**

Institute, Seminarien und Museumsabteilungen.

Physikal. Kabinett. Vorst. Pf. **Regener.** — Chem. Labor. Vorst. Pf. **Meisenheimer.** — Mineral.-geol. bodenkundl. Abt. Vorst. Dr. **Filegel.** — Botan. Inst. Vorst. Pf. **Benecke.** — Tierphysiol. Inst. Vorst. Pf. **Zuntz.** — Zool. Abt. Vorst. P.-D. **Klatt** (i. V.). — Inst. f. Versuchswesen u. Bakteriol. Vorst. Pf. **Lemmermann.** — Inst. f. Tierzucht. Vorst. Pf. **Lehmann.** — Inst. f. landw. Pflanzenproduktionsl. Vorst. Pf. **v. Rümker.** — Fischereiabt. Vorst. Pf. **Schlemenz.** — Betriebswirtschaftl. Seminar. Vorst. Pf. **Hollmann.** — Staatswiss. Seminar. Vorst. Pf. **Auhagen.** — Inst. f. landw. Maschinenkde. Vorst. Pf. **Fischer.** Sammlung v. Modellen landwirtschaftl. Hochbauten. Vorst. Reg.- u. Baurat **Meack.** — Geodät. Institut u. geodät. Sammlung. Vorst. d. Sammlung Pf **Vogler**, Vorst. d. Seminars f. geogr. Ortsbestimmung Pf. **Hegemann.** — Kulturtechn. Seminar. Vorst. Wirkl. Geh. Oberbaurat **v. Münstermann.** — Bautechn. Seminar. Vorst. Geh. Oberbaurat **Nolda.** — Institut f. Gärungsgewerbe u. Stärkefabrikation. Vorst. Pf. **Delbrück.** — Institut f. Zuckerindustrie. Vorst. Pf. **Herzfeld.**

Akademische Vereinigungen.

Commentwaffe: Glockenschläger.

Corps im Kösener SCV. (cf. I. a. 1). Berliner SC.: Marchia, gest. 3. 11. 88, entstanden aus d. Bierkönigr. Lichtenhain, susp. 1845 bis SS. 48, 17. 4. 72, 6. 6. 74 bis 2. 5. 89 u. Anf. WS. 94/95 bis 05. Orange-weiß-gold, Ff. orange-weiß-orange, P. Gold, orange M. u. Fm. Kn.: EH. s. Herbst 09: Charlottenburg, Englischestr. 14. — — Guestphalia, gest. 19. 6. 45, susp. 1860, rek. 61 u. 22. 5. 76, susp. WS. 83/84 bis 26. 2. 85; 3. 8. 86 bis 6. 7. 89 u. 16. 1. 90 bis 17. 11. 98. Grün-weiß-schwarz, Ff. grün-weiß-grün, P. Silber, grüne M. u. Fm. (früher im S. weiße St.). EH. s. 1. 6. 12: Grunewald, Bettinastr. 17. — Vandalia, gest. 16. 11. 51, hervorgeg. aus der B. Alemannia (gest. Herbst 49; rot-gold-rot, karmesinrote St.), susp. 16. 6. 90 bis 1. 11. 97. Kirschrot-weiß-grün, Ff. rot-weiß-rot, P. Silber, kirschrote M. u. Fm. EH. s. 1. 10. 10: Grunewald, Schinkelstr. 8. — Normannia, gest. 3. 2. 42 als progr. L. (h. blau-silber-schwarz, P. Silber, h. blaue M.), als C. ab-

Digitized by Google

getrennt 30.7.55, mit d. L. vereinigt 31. 1. 1905. D. blau-silber-schwarz, P. Silber, Ff. silber-blau-silber, P. blau, d. blaue M. u. Fm. Kartell m. Borussia-Gr. EH. s. 1. 2. 1910: N 24, Linienstr. 150. — Borussia, gest. 6. 11. 70 als Künstler-Vg. Roma, s. 28. 5. 73 [offiz. Stiftungsdatum] C. Rhenania (h. blau-weiß-braun, bald d. blau-weiß-rot, P. Silber, h. blaue M.), 8. 12. 82 susp. u. als Borussia rek. Schwarz-weiß, Ff. weiß-schwarz-weiß, P. Silber, schwarze M. u. Fm. (8. 12. 82 bis 24. 11. 87 schwarz-weiß-blau, Ff. blau-weiß-blau, P. Silber, schwarze M.). E. H. s. 30. 11. 12: Wilmersdorf, Detmolderstr. 12. — Teutonia, gest. 18. 4. 66 als B. an d. Gewerbeakademie, s. 68 Vb. m. u. S., s. 5. 3. 77 C. [offiz. Stiftungsdatum], susp. 30. 4. 85, rek. 27. 1. 1905 durch die techn. Vb. Hasso-Nassovia (gest. 3. 9. 98, rot-weiß-d. blau, Ff. weiß-rot-weiß, rote M.). Rot-silber-schwarz, P. Silber, Ff. silber-rot-silber, P. rot, weiße St. (bis 17. 10. 07 im WS. rote M.). EH. s. 1. 10. 11: Charlottenb., Englischestr. 5. — X, XX, XXX.

Corps im Rudolstädter SC. (cf. I. a. 3). RSC. zu Berlin: Holsatia, gest. 19. 2. 89 als V. Deutscher Vet.-Stud. a. d. Tierärztl. Hochsch., s. 96 Vet.-med. V. Germania, s. 13. 12. 02 ftr. fr. Vb. m. u. S. u. e. W., s. SS. 03 C., s. IX. 03 im RSC. adm., 9. 12. 04 rez., s. 13. 7. 06 Holsatia, s. 23. 11. 12 a. d. Univ., 1912 damit verschmolzen die fr. B. Langobardia [23. 4. 1902 als B. v. Vandalia-Charlottenb. abgetrennt, im ADB. Pfingsten 1902 bis 10. 2. 05, rot-gold-schwarz, Fb. rot-schwarz-rot, P. Gold, schwarze Samt-M.]. Rot-weiß-gold auf weißem Grunde (bis WS. 12/13 rot-weiß-gold, P. weiß), Ff. rot-weiß-rot, rote M. u. Fm. (im SS. früher rote Seiden-St.; als Germania: schwarz-weiß-rot, Ff. schwarz-weiß-schwarz, P. Silber, schwarze M.). Kn.: N 24, Gr. Hamburgerstr. 17, priv. — Cheruscia, gest. 2. 12. 59 als ak. Pharmazeuten-V. (blau-rot-grün), WS. 74/75 verschmolzen m. d. chem.-pharm.-V., s. SS. 77 ftr. (grüne M., Ff. grün-rot-grün), s. SS. 79 u. S., s. 5. 4. 83 Cheruscia, s. SS. 87 BM., s. SS. 1903 fr. L., 28. 7. 06 verschmolzen m. d. susp. Vb. Hercynia, s. 15. 1. 11 C. im RSC., rez. Pfingsten 11. D. grün-weiß-h. blau, (s. SS. 85), Fb. grün-weiß-grün, P. Silber, d. grüne M. Kn.: N 24, Auguststr. 60 I, priv. — Baltia, gest. 17. 2. 77 als V. der Klosteraner, hervorgeg. aus einer Schüler-V. am Gymn. z. Grauen Kloster), s. 94 Couleur u. e. W., s. WS. 95/96 B. d. Klosteraner, s. 13. 4. 12 als Baltia C. in RSC., rez. 14. 5. 13. Blau-gold-weiß, Fb. blau-weiß-blau, P. Gold, kornblumenblaue M. Kn.: N 24, Linienstr. 159 II. — Marcho-Borussia, gest. 14. 6. 81 (off. Stiftungsdatum) als Gymnasial-V. Werderania, s. WS. 1902/03 Vb., s. 07 fr. L., susp. SS. 10 bis Ende VI. 11, 16. 3. 12 verschmolzen m. d. C. Marcho-Borussia (gest. 16. 3. 12 v. Cheruscia), s. 13. 4. 12 im RSC., rez. X. 13. H. grün-gold-rot, Fb. grün-gold-grün, P. Gold, h. grüne M. (als Werderania d. grün). Kn.: N 4, Novalisstr. 1 III. — Salingia, Franconia, Teutonia, cf. Tierärztl. Hochsch., Saxonia cf. Landw. Hochsch. — X, XX, XXX. PVh.: Berolina-Charlottenb.

Burschenschaften der Deutschen Burschenschaft (cf. I. a. 4). Berliner Burschenschaft: Allemannia, gest. 31. 5. 83 als Reform-B. Longobardia (schwarz-weiß-d. rot v. u., rote M.; ent-

Digitized by Google

standen aus d. Reform-V. Immortalitas), 11.11.83 bis 17.5.85 im ADB., SS. 85 fr. B. m. u. S., WS. 85/86 verschmolzen mit dem Gymnasial-V. Sedinia, im ADC. s. I. 90 als Ren., rez. I. 91; beh. aufgelöst SS. 02 bis SS. 03 (inzwischen Alsatia mit rot-weiß-schwarz, P. Gold). H.blau-silber-rosa v. u. (s. SS. 85), Ff. rosa-silber-rosa, P. Silber, rosa M. u. Fm. Kn.: C 25, Rochstr. 3 III; Exkn.: Dahlem. — Arminia, gest. 10. 11. 59 als Vb. Brandenburgia, s. 12. 5. 60 „BerlinerBurschenschaft", s. 7.11.64 Brandenburgia, s. WS. 74/75 u. S., s. 30.10.75 Arminia, susp. SS. 70 bis SS. 71 u. Anf. SS. 83, rek. Herbst 88 durch die fr. B. Marchia, susp. 1887 bis 19. 10. 95, beh. aufgelöst WS. 98/99 bis Anf. SS. 1901 (99 bis 01 Palaio-Teutonia m. rot-weiß-schwarz, rote M.). Schwarz-rot-gold (bis 12. 5. 60 rot-weiß-gold), P. Gold, Füchse Bb., kirschote M. (bis 11. 7. 97 rote St.). EH. s. 8. 11. 13: Friedenau, Ringstr. 11. — Cimbria cfr. Charlottenburg. — Franconia, gest. 14. 5. 78 als Vg. Danziger Abiturienten, SS. 79 als ak. V. Gedania angemeldet, s. 25. 1. 81 B. (h.rot-weiß-gold, Ff. rot-gold-rot, P. Gold, h.rote M. u. St.), 28. 7. 84 beh. aufgelöst u. sofort rek. als Franconia. Schwarz-gold-rosa, Fb. schwarz-rosa, P. Gold, weiße M. Kn.: C 2, Spandauerstr. 7 IV. — Germania, gest. 26. 7. 62 von ausgetr. Mitgl. d. „Berliner B." (schwarz-rot-gold v. u., schwarze Cerevise, s. 26. 10. 62 schwarz-rot-gold v. u. auf weißem Grunde); mit ihr verschmolz 12. 11. 65 die B. Alemania [gest. Okt. 63; schwarz-rot-gold, P. blau, d.blaue Samt-M.]. Schwarz-rot-silber v. u. (bis WS. 72/73 schwarz-rot-gold v. u., P. Gold), Ff. schwarz-silber-schwarz (s. SS. 74; vorher Füchse kein Band, SS. 70 bis WS. 71/72 Bb.), P. Silber, schwarze Samt-M. (s. 26. 10. 62) u. Fm. (s. SS. 74). Kn.: NW 7, Georgenstr. 46 a I, priv. — Hevellia, gest. 5. 6. 77 als ftr. progress. V. m. e. W. (grün-rot-schwarz, P. Silber, rote M.), s. Anf. WS. 78/79 Vb., s. 2. 7. 80 B., susp. 3. 6. 89, rek. 21. 10. 89 unter Fusion m. d. fr. B. Ottonia [gest. 1. 11. 78 als V. der Königsstädter (schwarz-weiß-rot, n. g.), s. WS. 87/88 B. Ottonia; violett-weiß-rot, Ff. violett-rot-violett, violette M.]. H.grün-silber-rot (s. 2. 7. 80), P. Silber, Fb. silber-grün-silber, P. grün, grüne M. X. XX. XXX. Kn.: N 24, Linienstr. 159 I. — Primislavia, gest. 2. 6. 77 als Vb. m. u. S., hervorgeg. aus einer Anf. 70er Jahre gest. Vg. Prenzlauer Gymnasialabiturienten, s. Anf. WS. 78/79 e. W. u. Couleur, SS. 82 bis 20. 5. 91 im Goslarer CC., s. 30. 4. 92 L., 28. 8. 92 bis SS. 95 im Cob. LC., susp. 15. 7. 95 bis Ende SS. 95, s. Jan. 98 im ADC. Rot-silber-d.blau, Fb. silber-blau, P.Silber, d.blaue M. Kn.: N 24, Linienstr. 111 II. — Saravia, gest. 5.7.72 als V. an der Technischen Hochschule (rosa-d.blauweiß, rosa M.), s. 5. 6. 78 frschl. Vb., SS. 81 bis SS. 86 im Goslarer CC., susp. 1. 11. 84, rek. 7. 1. 85 unter Fusion m. d. Vb. Colonia (gest. 11. 11. 82 als V. ehemal. Abiturienten des Kölln. Gymnasiums), deren Farben übernommen wurden, s. 12. 1. 87 im ADC. als Renonce-B., rez. Mai 88, susp. Frühjahr bis Sommer 97. Silber-karmesinrot-d.grün, Ff. grün-rot-grün, P. Silber, karmesinrote M. Kn.: N. 24, Elsasserstr. 39.

Burschenschaften im Rüdesheimer Verband (cf. I. a. 5): Rugia, gest. 4. 12. 86 als V. Vratislavia, s. VII. 87 ftr., s. Aug. 88

Digitized by Google

fr. L. Makaria, s. 17. 5. 94 fr. B. Gothia, beh. aufgelöst 15. 2. 97, rek. 23. 2. 97 bis 15. 7. 97 Stauffia (grün-silber-rosa), beh. aufgelöst SS. 02, rek. als Rugia Jan. 03, s. 26. 5. 04 im RDC., SS. 07 a. d. Techn. Hochsch. verboten. Schwarz-d.rot v. u., Fb. schwarz-rot-schwarz, P. Gold, d. rote M. u. Fm. (Juli 87 bis 1903: rosa-silber-d. grün, Ff. s. VI. 88 grün-silber-grün, P. Silber, rosa M. u. weiße Seiden-St., s. X. 87, grüne M. u. grüne Seiden-St.). Lebensprinzip. Kn.: N. 24, Linienstr. 155 II. — Teutonia, gest. 17. 6. 87 als fr. Vb. f. Stud. d. Naturwissenschaften (violett-grün-rot), s. WS. 87/88 ak. Reform-V. Teutonia, s. 3. X. 88 fr. B., s. Pfingsten 1910 im RV., rez. Pfingsten 12. Grün-weiß-violett, Ff. weiß-violett-weiß, P. Silber (bis WS. 89/90 violett-grün-d.rot, Ff. violett-grün-violett, P. Gold), violette M. u. Fm. Kn.: N 4, Gartenstr. 23 I. — X, XX, XXX.

Landsmannschaften im CLC. (cf. Ia. 6). Berliner LC.: Palaio-Silesia, gest. 15. 12. 71 als „V. schles. Stud." (gelb-silber-roter Bz.), s. SS. 80 fr. L. Palaio-Silesia, SS. 81 Couleur u. e. W., susp. 1891 bis SS. 93 u. 29. 11. 94 bis 25. 1. 95, im CLC. 20. 10. 82 bis 24. 1. 98, dann fr. L., 17. 2. 1900 bis 5. 6. 06 im ALC., SS. 07 verboten, rek. 18. 7. 08 durch d. fr. schl. Vb. Neo-Borussia (gest. 22. 6. 01 als Schüler-Vb., s. WS. 04/05 a. d. Univ.; schwarz-weiß-orange, Ff. schwarz-weiß-schwarz, schwarze M.). Orange-silber-weinrot, P. Silber, Ff. silber-orange-silber, P. orange (Anf. Silber), orange M. u. Fm. Kn.: N 24, Elsässerstr. 37 IV. — Palaiomarchia, gest. 1. 11. 78 als V. (hervorgeg. aus d. 2. 11. 74 gest. Altmärkerabend), ftr. L. m. BM. s. WS. 82/83 (rot-silber-rot-schwarz, Ff. silber-rot, P. Silber, Gf. rot), im LC. adm. SS. 83, rez. 29. 10. 83, Aug. 86 fundiert m. d. Goslarer CC.-Vb. Viadrina (gest. 1. 3. 80; d. rot-weiß-gold, Gf. d. rot), susp. 10. 11. 90 bis 6. 11. 93 u. 29. 10. 94, rek. 28. 1. 95 durch Fusion mit der Berliner CC.-Vb. Guestphalia, susp. 28. 4. bis 20. 5. 98, 7. 6. 98 bis SS. 00, 8. bis 16. 11. 01 u. 27. 11. 02 bis März 05. Farben (s. SS. 86): Rot-weiß-gold, Ff. rot-weiß, P. Gold, rote M. u. Fm. Kn.: N, Linienstr. 155 II, priv. — Alsatia, gest. 1. 9. 73 als L., susp. 1878, rek. 16. 5. 84 (e. W.), im LC. adm. 15. 5. 85, rez. 11. 12. 85, 10. 7. 99 fundiert m. d. fr. B. Friderico-Guilhelmia, 22. 7. 99 bis WS. 99/00 susp. Rot-gold-h.blau, Ff. rot-gold-rot, P. Gold, h.rote M. u. Fm. Kn.: N 24, Elsässerstr. 39 IV. — Guilelmia, gest. 26. 5. 81 von Abit. d. Kgl. Wilhelmsgymn. als frschl. Vb., s. 15. 2. 86 im LC., 29. 10. 86 fundiert mit der Goslarer CC.-Vb. Cimbria (gest. 28. 4. 82, blau-silber-d.grün, Ff. blau-silber-blau, P. Silber, Gf. blau), susp. Febr. bis Juni 97 (inzwischen Guestphalia m. gold-rot-grün), 28. 6. 97 bis Febr. 98 fr. L. Grün-rot-gold, Ff. grün-gold-grün, P. Gold, am gold. Streifen grün, grüne M. u. Fm. Kn.: Burgstr. 17. — Thuringia hervorgeg. aus einer Schülervb.), gest. 2. 7. 68 als frschl. Vb. Rhenania (d. blau-gold-rot, Ff. blau-gold-blau), Herbst 1870 kurze Zeit susp., s. 19. 7. 79 Neo-Rhenania (BM.), s. 8. 2. 81 Thuringia, Novbr. 84 fundiert m. d. frschl. Vb. Holsatia, deren Name angenommen wurde, [gest. 20. 1. 80 als ak. V. Fidelitas, blau-silber-rot, s. Mai 81 Vb. Holsatia m. e. W., s. Juli 81 h. blau-silber-braun, P. Silber, Gf. blau], s. 10. 11. 85 wieder Thuringia, s. 9. 2. 86 L., im CLC. 13. 6. 86 bis 10. 1. 98, im V. a. L. 31. 5. 98 bis 19. 11. 99, im ALC. 18. 2. 1900

Digitized by Google

bis 5. 6. 06, in Zwischenzeiten fr. L. D.blau-gold-rot, Ff. blau-gold-blau, P. Gold, d.blaue M. u. Fm. EH. s. 15. 6. 11: Charlottenbg., Englischestr. 11. — Spandovia, gest. 28. 10. 78 als ak. V. ehemal. Spandauer Gymn.-Abit. (u. S.), frschl. Vb. s. 23. 11. 86, im LC. adm. 6. 8. 90, rez. 28. 1. 92, susp. 29. 11. 94 bis Jan. 95. Weiß-blau-gold, Ff. weiß-blau-weiß, P. blau, blaue M. u. Fm., s. SS. 09 im SS. weiße Seiden-St. Kn.: N 24, Elsässerstr. 76 I. — Marchia, gest. 14. 7. 1872 als V. ehemal. Abit. des Joachimsthaler Gymn. (hervorgeg. aus einer 17. 4. 72 gest. Schüler-Vb.), s. 17. 4. 75 Joachimica, s. 8. 7. 78 Vb., ftr. s. 15. 2. 81, s. WS. 80/81 BM., s. 2. 5. 85 wieder Marchia, 23. 7. 85 fundiert m. der frschl. Vb. Gothia (gest. 31. 5. 76, blau-rot-gold, Ff. blau-rot-blau, Gf. blau), susp. WS. 93/94 bis SS. 97, beh. aufgelöst 2. 11. 1900, rek. WS. 04/05 als fr. L. durch die Vb. Hansea (gest. 11. 6. 79 als V. ehemal. Joachimsthaler, rot-silber-grün, n. g., aufgelöst WS. 1900/01, rek. 1900 als Vb. Hansea; Farben wie Marchia, anfangs blau-silber-rot), 31. 5. 09 im CLC. admitt., rez. 16. 5. 10. H.blau-gold-rot (13. 3. 76 bis 78 blau-gold-blau, n. g.), Ff. blau-gold-blau, P. Gold, kornblumenblaue M. Kn.: N 24, Elsässerstr. 76 III. Maturität. — Chargen: X, XX, XXX.

Landsmannschaften im ALC. a. d. Marksburg (cf. I. a. 7): Brunonia, gest. 19. 7. 80 als V. der Stud. d. Zahnheilkunde Brunonia (blau-gold-rot, Bz.; u. S.), rek. WS. 88/89, s. 12. 6. 96 fr. Vb. (e. W.; u. S.), s. 27. 10. 1905 fr. L., 26. 2. 07 beh. aufgelöst, rek. 14. 3. 07 (bis SS. 10 Hasso-Borussia; h.braun-gold-h.blau, Fb. braun-gold-braun, P. Gold, braune M.), im ALC. adm. Novbr. 10, rez. Pfingsten 11, SS. 12 verschmolzen mit ihr die Leipziger fr. schl. Vb. Saxo-Guestphalia [gest. 8. 1. 1906 als ak. zahnärztl. V. (violett-weiß-grün), s. SS. 03 schwarze Vb. m. u. S., s. SS. 05 ftr., s. VII. 05 e. W.; violett-silber-grün (s. SS. 03), Fb. violett-grün, P. Silber, violette M.] u. die susp. Vb. Alsatia-Breslau. Rosa-blau-silber, Ff. blau-silber, P. Silber, blaue M., im SS. h.blaue Seiden-St. (s. 1910). Kn.: NW 21, Turmstr. 8 II. — Franconia cf. Techn. Hochsch.; Vandalia, Brandenburgia cf. Landw. Hochsch.

Turnerschaften im VC. (cf. I. a. 8). VC.-Berlin: Borussia, gest. 22. 11. 82, e. W. s. SS. 84, im VC. s. 10. 2. 83. Schwarz-weiß-grün, Fb. schwarz-weiß, P. Silber, schwarze M. (bis Febr. 85 schwarz-weiß-schwarze Schl.). Kn.: NW. 23, Sigmundshof 1 I. priv. — Markomannia, gest. 9. 12. 82 als ak. Gymnasial-V. Leibniziana, susp. SS. 83 bis WS. 85/86, s. WS. 87/88 V. Marcomannia, ATV. m. e. W. u. BM. s. SS. 88, ftr. s. 18. 3. 91, im VC. s. Juli 91, susp. 5. 7. 98 bis 11. 11. 98. Rot-grün-gold, Fb. rot-grün, P. Gold, rote M. Kn.: N, Elsasserstr. 43 III. — Rhenania, gest. 28. 12. 78 als V. Rhenus (grün-weiß-roter Bz.), s. 5. 7. 79 ak. Fecht-V., e. W. u. Couleur s. 15. 1. 84, Vb. Rhenania s. 5. 7. 85, ATV. s. 8. 3. 91, im VC. s. Juli 91. H.blau-weiß-rot (s. SS. 84), Fb. blau-weiß-blau (bis WS. 87/88 blau-rot), P. Silber, h.blaue M. Kn.: N 4, Chausseestr. 1 II. — Stauffia cf. Charlottenburg. — Brandenburgia, gest. 2. 3. 79 als ak. V. ehemal. Abiturienten der Luisenstädt. Realschule zu Be. (o. A.), s. 2. 11. 81 ak. V. Loviciana (u. S.), s. 6. 12. 82 Couleur, s. Febr. 88 e. W.,

Digitized by Google

s. 25. 10. 84 fr. L. Brandenburgia (BM.), susp. 11. 12. 89 bis 90. 6. 91, im CLC. 13. 6. 86 bis 28. 1. 98, im ALC. 17. 2. 1900 bis 17. 5. 05, s. 28. 12. 06 T., s. 20. 5. 07 im VC. Violett-weiß-gold, Ff. (s. 25. 10. 84) violett - weiß - violett, P. Gold, violette M. (im SS. violette Seiden-St. 84 bis 89 u. SS. 1911.) Kn.: N. 24, Elsässerstr. 39 III, Exkn.: Briese, b. Birkenwerder. — Alemannia, gest. 12. 7. 91 an der Landw. Hochsch. als Ak. Gesang-V., s. 20. 1. 93 e. W. u. BM., s. 3. 8. 93 ftr., s. WS. 94/95 ATV., s. 14. 7. 1900 T., s. 5. 6. 05 matur, s. SS. 07 a. d. Univ., s. 6. 6. 12 im VC., res. Pfingsten 13. Rot-silber-h.grün, Ff. grün-silber-grün, P. Silber, h.grüne M. Kn.: Novalisstr. 16 I, priv. — Chargen: X, XX, XXX.

Freie Landsmannschaften: Ghibellinia, gest. 1. 7. 79, bis 2. 7. 83 Vb. Hercynia, Ende 90er Jahre zeitweil. susp. Blau-gold-schwarz, Ff. gold-blau-gold, P. Gold, blaue M. u. Fm. Kn.: Elsässerstr. 37 I, priv. (Verband cf. I.a.9). — Normannia, gest. 3. 2. 42, susp. 31. 1. bis 30. 3. 1905. H. blau-silber-schwarz, P. Silber, kein Fb., h. blaue M. Maturitas, u. S., Verwerfg. d. BM. u. VM. u. d. Fuchsprinzips. Waffen-Vh. m. Alania. Kn.: Chausseestr. 11. — Holsatia, gest. 24. 7. 79 als Ak. Histor. V., s. SS. 1903 ftr. u. e. W., s. WS. 03/04 deutsche wissensch. Vb. Holsatia, s. SS. 10 L. Blau-weiß-rot, Ff. blau-rot, P. Gold (bis WS. 02/03 Silber), blaue M. Kn.: WS 19, Anhaltstr. 14. PVh.: CC. — Prussonia, gest. 5. 5. 1904 als Vb., s. SS. 10 L. D. grün-silber-h. blau. Ff. grün-blau, P. Silber, d. grüne M. u. Fm. Kn.: Kl. Auguststr. 14. PVh.: L. Rhenania (Landw. Hochsch.) u. schwarze Vb. Cimbria. — Frisia, gest. 20. 11. 84 an d. Tierärztl. Hochsch. als TV. Stud. d. Vet.-Medizin Friesen (u. S., e. W., Couleur), s. 21. 6. 87 ATV. Frisia, s. 15. 7. 1900 T., s. 15. 11. 11 a. d. Univ., 2. 12. 11 bis Pfingsten 13 im VC. Violett-silber-rosa, Ff. violett-silber-violett, P. Silber, violette M. Kn.: N 24, Friedrichstr. 112 b. III. — Sedinia, gest. 5. 5. 85 als ak. V. d. Pommern, s. WS. 08/09 schwarze Vb. Sedinia (h. blau - rosa - h. blau), s. 1913 ftr. L. H. blau - weiß - rot - d. blau, P. Silber, blaue M. — Suspendiert: Badenia, gest. 1. 7. 97 als fr. B. Staufia, beh. aufgelöst Ende WS. 07/08, rek. 1. 7. 08 als L. Badenia, beh. aufgelöst WS. 13/14. Orange-weiß-blau, Ff. orange-weiß-orange, orange M. u. Fm. (als Staufia ebenso; SS. 08 bis Anf. WS. 10/11: rot-gold, Ff. rot-gold-rot, P. Gold, rote M.).

Freie ftr. Verbindungen m. u. S.: Alania, gest. 31. 10. 91 v. Mitgl. d. Vb. Gothia-Leipz. (grün-gold-schwarz, 87 bis 13. 12. 97). H. grün-weiß-h. grau, Fb. grün-weiß, P. Silber, graue M. E. W., keine BM. Waffenverhältnis mit L. Normannia. National. u. Maturitätsprinzip. FVh. m. B. Normannia-Marbg. Kn.: N 24, Kl. Hamburgerstr. 4, priv. — Brandenburgia, gest. 10. 4. 90 als ak. Touristenklub Brandenburgia, s. SS. 94 ftr. Vb. m. u. S., susp. WS. 98/99, rek. SS. 99 (zuerst als Brunsviga m. h. grün-gold-blau, Ff. gold-blau). Blau-gold-grün, Ff. blau-gold, P. Gold, h. blaue M. FVh.: L. Alemania-Bresl.; Kn.: Elsässerstr. 37 III. — Vb. Potsdamer Stud., gest. 24. 1. 1912, ftr. s. WS. 13/14. Rot-gelb-schwarz, schwarze M. Kn.: Potsdam, Leipzigerstr. 28. Nationales u. Maturitätsprinzip. — Suspendiert: Burgundia, gest. 1. 11. 1902, susp. WS. 13/14. Rot-h. grün-d. blau, Ff. blau-grün-blau, P. Gold, d. blaue Samt-M.

Digitized by Google

u. Fm. — Franco-Borussia, gest. 21. 10. 1903, bis WS. 11/12 Saxo-Borussia, susp. WS. 13/14. Grün-schwarz-weiß, Ff. grün-weiß, weiße M. u. Fm. — Juristen-Vb. Teutonia, gest. 18. 12. 84 als „Ak. Bund", s. 5. 5. 86 Ak. Rechtswissensch. V., s. II. 1910 ftr., s. SS. 10 e. W. Schwarz-weiß-schwarz, Fb. weiß-schwarz-weiß, beide auf rotem Grunde m. silb. P., scharlachrote St. Die AH.-schaft ist SS. 14 mit der L. Teutonia-Heidelberg verschmolzen.

Freies Corps: Neoborussia, gest. 17. 11. 89 als fr. B. Palatia m. e. W. (hervorgeg. aus d. fr. B. Burgundia, schwarz-rot-gold, Ff. gold-rot-gold, rote M.), beh. aufgelöst WS. 93/94, rek. 27. 1. 94 als B. Baltia in Charlottenburg [h. blau-weiß-d. blau, Ff. h. blau-weiß-h. blau, P. Silber, gelbe Seiden-M.; im BDC.], als Palatia in Berlin s. X. 94, beh. aufgelöst SS. 99, rek. als Pommerania WS. 99/00 [weiß-rot-gold, Ff. rot-weiß, schwarze M.], aufgel. Jan. 1900, rek. 31. 1. 01 als fr. B. Rhenoborussia [schwarz-weiß-rosa, Ff. bis Pfingsten 02 schwarz-weiß-schwarz, schwarze M.; 89 bis 01 u. SS. 05 bis SS. 13 weiß-rot-gold, P. Gold, h. rote M., Ff. weiß-rot (bis 1910 gold-rot-gold, bis VI. 1910 Füchse Bb.)]. WS. 01/02 bis VI. 10 ohne BM., s. 18. 5. 02 Ren. im ADB., 31. 5 03 rezipiert, 2. 6. 10 ausgetreten, beh. aufgel. VII. 13, rek. 10. 10. 13 als Vb. Neoborussia, s. 18. 2. 14 C. Schwarz-weiß-rosa, Ff. schwarz-rosa-schwarz (bis 18. 2. 14 schwarz-weiß-schwarz), P. Silber, schwarze M. BM., Maturität. Kn.: Charlottenb., Stuttgarterpl. 1 a I.

Burschenschaften im ADB. (cf. I. b. 1). Berliner ADB.: Neogermania, als Reform-B. gest. 5. 5. 83 (schwarz-weiß-rot, P. Gold, schwarze Samt-St.; e. W.), s. 11. 11. 83 im ADB., s. 11. 6. 86 B., beh. aufgelöst Mai 1900 bis Nov. 1901 (bestand inzwischen in Charlottenburg). Gold-schwarz-rot-gold (s. 18. 10. 84), P. Gold, h. rote M. (WS. 83/84 bis SS. 90 schwarze Tuch-M.). Kn.: N 4, Chausseestr. 1 I. — Saxonia, gest. 19. 9. 99 als schwarze Vb. m. u. S. (hervorgeg. aus einem Ostern 98 gest. ak. Stammtisch v. Abit. des Askan. Gymn.), e. W. s. SS. 00, s. Okt. 00 ftr. B., s. 27. 10. 00 Ren. im ADB., rez. 26. 5. 1901. Rot-grün-silber, P. Silber, grüne M. Kn.: N 24, Kl. Hamburgerstr. 8 I. priv. — Prussia, gest. 2. II. 1903 als Pennäler-Corps am Leibniz-Gym., s. 2. 2. 09 a. d. Univ. als fr. B., s. 15. V. 10 Ren. im ADB., rez. Pfingsten 1911. Gold-weiß-rot, P. schwarz, schwarze Samt-M. als Pennalverb. rote Tuch-M.). Kn.: N 4, Novalisstr. 16 I. — Vandalia u. Sigambria cf. Techn. Hochsch. Charlottenbg. X, XX, XXX.

Sängerschaft im WCC. (cf. I. b. 2): Germania, gest. als „AGV." 3. 5. 67, anfangs nicht korp., s. Anfang 1904 Germania. Grün-gold, Ff. gold-grün-gold, P. grün, a. grünen Streifen Gold, grüne M. m. gold. Eichenkranz (s. 30. VII. 96); e. W. PVh. m. Sängersch. Alania-Charlottenb., Erato-Dresden u. L. Holsatia. Im GC. (cf. Greifsw.), FVh. m. Arion-Leipz. u. Zollern-Tüb. Kn.: N 24, Linienstr. 120 I.

Jüd. Korporationen a) im KC. (cf. I. b. 4): Sprevia, gest. 22. 10. 94, im KC. s. 94, s. SS. 96 ftr. Gelb-weiß-schwarz, Ff. gelb-weiß-gelb, P. Silber, bordeauxrote M. E. W. Kn.: Linienstr. 111 III. — b) im KJV. (cf. I. c. 10): Hasmonaea, gest. 28. 2. 1902 als fr. Vb. Gold-schwarz-gold, Ff. gold-schwarz, Bz.; bei offiz. Gelegen-

Digitized by Google

heiten schwarzes goldgerändertes Band m. gold. Davidsstern. Kn.: Turmstr. 8. — Verein Jüd. Stud. (VJSt.), gest. 4. 7. 95. D.blau-weiß-gelb, n. g. — VJSt. Maccabaea, gest. 6. 12. 06. Gelb-d.blau-weiß-gelb, n. g. — Kn. beider: Charlottenburg II, Schlüterstr. 4 II. X, XX, XXX. — c) freie Vereinigung: Dahlemia, pharm. V., gest. WS. 05/06, s. SS. 10 ftr., susp. Schwarz-karmesin-rot-h.blau, Ff. schwarz-blau-schwarz, P. Silber, h.blaue M. u. Fm. Zionist.

Gesang-Vereine im SV. (cf. I. c. 1): Ak. Liedertafel (ALT.), gest. 1. 2. 56, bis 8. 1. 57 AGV., im SV. s. 21. 6. 67, s. 70 korp., Rot-weiß, P. Silber, Bz. u. Schl. mit silb. Lyra. U. S. s. 5. 12. 02, schwere persönl. Waffen s. WS. 96/97. Maturität. Kn.: N 24, Kl. Hamburgerstr. 4 I. — Ak. Quartett-V., gest. 2. 4. 90, im SB. s. 25. 7. 06, definitiv s. 14. 11. 08. Silber-rosa-moosgrün, P. grün bezw. Silber, Schl. u. Bz. U. S. s. 1902, keine e.W. Maturität. Kn.: N 54, Alte Schönhauserstr. 23/24. — X, XX, XXX.

Ak. Turnvereine im ATB. (cf. I. c. 2). ATB.-Berlin: ATV. zu Berlin, gest. 17. 7. 60, konstituiert 2. 8. 60, s. 1871 korp., im VC. 4. 8. 72 bis 22. 11. 82, im ATB. s. SS. 85, s. WS. 89/90 Kavalieraswaffen. Schwarz-rot-goldene Schl. Kn.: C 2, Gr. Präsidentenstr. 9 III. — ATV. Arminia, gest. 5. 3. 91, vom ATV. abgetrennt, s. 29. 5. 91 im ATB. Schwarz-rot-goldene Schl. Kn.: C 54, Rosenthalerstr. 39 Hof. — ATV. Kurmark, gest. 29. 11. 97 vom ATV.-Berlin u. Arminia, s. 25. 1. 98 im ATB. Schwarz-rot-goldene weiß geränderte Schl. Kn.: N 24, Elsasserstr. 39 III. — ATV. der Märker, gest. 16. 11. 1910, im ATB. s. 27. 1. 11. Schwarz-rot-goldene Schl. Kn.: Lauterplatz-Kasino, Friedenau, Hauptstr. 80; Br.: Friedenau, Rheinstr. 5. Schwarze Waffen als persönliche.

Schwarze Verbindungen: a) im Rothenburger EC. (cf. I. c. 6): Askania, gest. 21. 11. 81 als Gym.-V., s. SS. 92 Vb. m. u. S. Schwarz-grün-weiß, P. Silber. Kn.: Jerusalemerstr. 8 III. — Fridericiana, gest. 11. 6. 79, susp. 1906 bis SS. 08. Rot-silber-grün, Bz. Kn.: Bülowstr. 107 pt. X, XX, XXX. — b) im Bund d. FWV. (cf. I. c. 9): Freie Wissenschaftl. Vereinigung, gest. 23. 6. 81. Blau-rot-silber, P. Silber, Bz. Ohne e. W. Kn.: Friedrichstr. 105. — c) im ACV (cf. I. c. 7): Vb. Cimbria, gest. 7. 7. 79, bis SS. 11 ak. pharmakognost. V., bis 28. 6. 13 ak. pharm. Vb. Cimbria, im ACV. s. Anf. XII. 12. Grün-weiß-gold, P. Gold, Bz. E. W., VM. Kn.: W 57, Bülowstr. 2. PVh.: L. Prussonia, L. Burgundia-Charlottenb.

Verein Deutscher Studenten (VDSt.) im Kyffhäuserverb. (cf. III. g. 1.), gest. 18. 1. 81, nur polizeilich bestätigt, 7. 8. 81 aufgelöst unter Verschmelzung m. d. „Vg. der Stud. z. Pflege d. Deutschtums" (1. 4. 81 abgetrennt, 26. 4. 81 akad. genehmigt), s. 4. 4. 82 wieder als VDSt, 17. 4. 83 bestätigt. Schwarz-weiß-rot. n. g.; Satisf. nur auf schwere e. W. s. SS. 97. Kn.: N 24, Artilleriestr. 7 I, priv.

Nichtkonfessionelle Verbindungen mit MV.: a) im Wingolfsbund (cf. II. d. 1.): Wingolf, gest. 11. 7. 43 [off. Stiftungsdatum] als Christl. Stud.-V. (hervorgeg. aus d. SS. 43 gest. Erbauungskränzchen), s. SS. 44 im WB., s. 1. 1. 46 „Wingolf", (s. 11. 7. 48 Vb.,

Digitized by Google

u. Fm. — Franco-
Saxo-Borussia, susp
weiße M. u. Fm. — J
Bund", s. 5. 5. 86 Ak
e. W. Schwarz-weiß
rotem Grunde m. si
SS. 14 mit der L. Te

Freies Corps: N e
m. e. W. (hervorgeg
Ff. gold-rot-gold, ro
als B. Baltia in Ch
weiß-h.blau, P. Silb
Berlin s. X. 94, beh. a
[weiß-rot-gold, Ff. r
31. 1. 01 als fr. B.
Pfingsten 02 schwarz
bis SS. 13 weiß-rot-g
gold-rot-gold, bis
ohne BM., s. 18. 5.
ausgetreten, beh. au
s. 18. 2. 14 C. Schw
18. 2. 14 schwarz-w
Maturität. Kn.: Ch

Burschenschaften
mania, als Reform
schwarze Samt-St.;
aufgelöst Mai 1900 bi
burg). Gold-schwarz
83/84 bis SS. 90 schw
Saxonia, gest. 19. 9.
Ostern 98 gest. ak.
s. SS. 00, s. Okt. 00 f
Rot-grün-silber, P. S
priv. — Prussia,
Gym., s. 2. 2. 09 a.
Pfingsten 1911. Go
als Pennalverb. rote
u. Sigambria cf.

Sängerschaft im
„AGV." 3. 5. 67, anfa
gold, Ff. gold-grün
M. m. gold. Eichenk
Alania-Charlotteni
Greifsw.), FVh. m.
str. 120 I.

Jüd. Korporatione
94, im KC. s. 94, s. SS
P. Silber, bordeaux
KJV. (cf. I. c. 10):
Gold-schwarz-gold

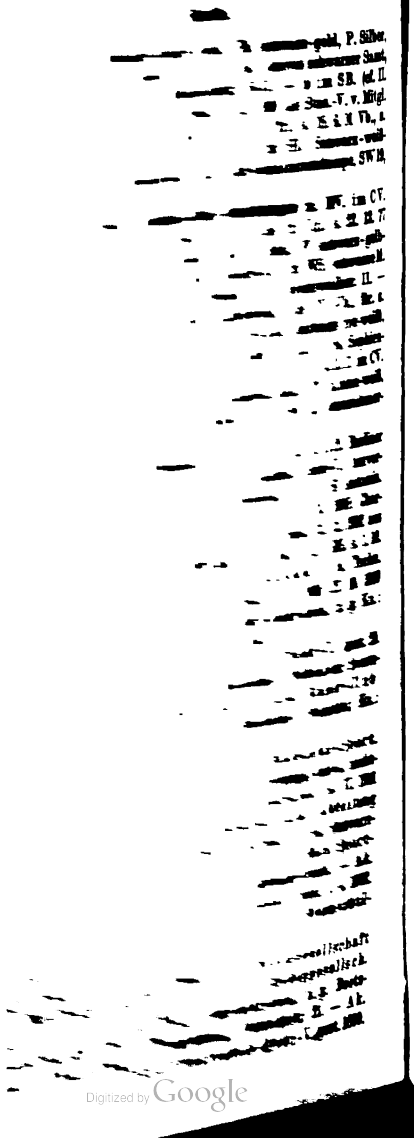

Digitized by Google

Gelb-schwarz-weiß-rot. Lokal: Bülowstr. 23. — Ak. Alpen-V., gest. 27.10.03. Lokal: Printz, Altmoabit 138. — Ak. Orchester-Vg., gest. 23.7.1908. Grün-gold-violett, P. Gold, n.g. Adr.: NW7, Reichstagsufer 6. — Rich. Wagner-Gesellsch., ak. Abt., gest. 9. 3. 05, rek. SS. 07; nicht korp. Lokal: Kurfürstendamm 208/9. — Hochschul-Ausschuß z. Förderung d. Leibesübungen. — Ak. Abt. d. Schwimmklubs Poseidon, gest. 1912. — Ak. Schachklub, rek. WS. 1909/10.

Wissenschaftl. u. Fachvereine: a) Hochschulgruppe d. DWV. (cf. III. h; gest. SS. 11): Theol. Stud.-V., gest. 27.11.88. Violett-weiß-schwarz, P. Gold, Bz. (im „Leipziger Verband", cf. III. h. 2). Kn.: Prinz Wilhelm, Moabit, Rathenowerstr. 64. — Ak. theol. V., gest. 16.11.53. Violett-weiß-violett, P. Silber, Bz. (im Eisenacher Kart., cf. III. h. 1). Kn.: N 24, Elsasserstr. 26. — Ak. Philolog. V., gest. 5. 12. 74, bis WS. 89/90 ak. klass.-phil. V. D. blau-weiß (s. SS. 78), P. Silber, Bz. Im Naumburger KV. s. 84 (cf. III. h. 3). Kn.: Hotel Steven, C 14, Niederwallstr. 11. — Ak.-Neuphil. Verbindung Brandenburgia, gest. 13. 6. 74, susp. Ende WS. 90/91 bis SS. 91, s. 5. 11. 91 Ak. Neuphil. Verein, s. Ende WS. 13/14 Brandenburgia. Schwarz-silber-h. blau (s. WS. 75/76), Bz. X. XX, XXX (im Weimarer CV., cf. III. h. 4). Kn.: C 19, Neue Grünst. 28. — Ak. Histor. V., gest. 24. 7. 79, erneut 12. 11. 04. Blau-weiß-rot, Bz. (im Leuchtenburgbund s. 87, cf. III. h. 5). Kn.: Prinz Luitpold, Friedrichstr. 138. — Math. V., gest. WS. 61/62. H. blau-weiß-rosa, P. Silber, Bz. (im Arnstädter Verband s. SS. 68; cf. III. h. 6). Kn.: Münzstr. 8 priv.; Br.: NW7, Dorotheenstr. 6. — Ak. V. f. Astronomie und Physik, gest. 18. 6. 81 als Astronom. V. Blau-gold, P. Gold, Bz. (im Arnstädter Verband s. WS. 87/88; cf. III. h. 6). Kn.: Hütte, Charlottenbg., Kaiser Friedrichstr. 53. — b) Sonstige: Ak.-jur. V., gest. 21. 10. 69. D. rot-weiß-d. rot, P. Gold, Bz. Kn.: Wilhelmstr. 118. — Med.-Naturw. V., gest. 28. 11. 1905. H. blau-weiß-d. grün, P. Gold, Bz. Im Gosl. Verb. s. d. Gründung (cf. I. c. 8). Kn.: Prinz Luitpold, Friedrichstr. — Ak. V. f. Naturwissenschaft u. Medizin, gest. 17. 11. 63, bis 79 naturw. V. d. Stud. d. Univ. Berlin, s. 1900 schwere e. W. H. blau-schwarz-gold, Ff. blau-gold-blau, P. Gold, Bz. (bis 79 blau-weiß, bis 88 blau-gold). Kartell m. d. Ak. Med. V. in Breslau. Kn.: SW, Wilhelmstr. 105. — V. d. Stud. d. Geographie, gest. SS. 1912. — Ak. Literar. V, gest. 10. 5. 73 H. blau-silber. U. S. Kn.: W, Kleiststr. 41. (Kartell cf. III. h. 8.) — Ak. literar. Bund (cf. III. h. 9), gest. 22. 10. 1907. O. A. Lokal: Habsburgerhaus, W 30, Neue Winterfeldstr. 45/46. X, XX, XXX. — Ak. Chemiker-V., gest. 10. 7. 72, susp. 1905 bis Anf. WS. 05/06. Schwarz-gold-h. blau, Bz. Kn.: Café Merkur, Yorkstr. 15. — Ak. Wissenschaftl. V., gest. 18. 11. 83. Grün-gold-schwarz, Bz. Kn.: Brüderstr. 19. — Gothia, Vb. z. Pflege d. Gabelsberger Stenographie, gest. 24. 1. 77, s. 1904 ftr., bis 1913 Ak. Stenogr.-V. Gabelsb. D. rot-gold-d. blau, Ff. rot-gold-rot, rote Samt-M. Kartell m. Leipzig, München u. Wien (Verband cf. III. h. 11). — Ak. Med. V., gest. 25. 11. 84. Rot-silber-schwarz, Ff. rot-silber-rot, Bz. U. S. Kn.: Linienstr. 111. — Euphorion, ak.-kultur-

Digitized by Google

s. 31. 7. 48 ftr. Schwarz-weiß-gold, Hb. schwarz-gold, P. Silber, weiße M. u. weiße Seiden-St. (s. SS. 13), Cerevis schwarzer Samt, EH. s. 18. 12. 96: NO 18, Elisabethstr. 50/51. — b) im SB. (cf. II. d. 2.): Stud.-Vb. Salingia, gest. 5. 12. 1900 als Stud.-V. v. Mitgl. der 16. 7. 97 gest. SB.-Vg. (Bz.), s. 8. 6. 01 ftr., s. 18. 6. 01 Vb., s. 29. 6. 02 im FVh. m. d. SB., s. 27. 2. 05 im SB. Schwarz-weiß-h.blau, P. Silber, schwarze M. Kn.: Alte Geheimratskneipe, SW 19, Jerusalemerstr. 14.

Farbenstr. kathol.-deutsche Stud.-Verbindungen m. MV. im CV. (cf. II. e. 1): Suevia, gest. 7. 11. 75 als fr. Vg., s. 22. 12. 77 Vb., s. 14. 2. 78 in CV. Schwarz-gelb-h.blau, Ff. schwarz-gelb-schwarz, P. Gold, im SS. h.blaue Seiden-St., im WS. schwarze M. (früher gelbe St.). Kn.: Hotel Stewen C 19, Niederwallstr. 11. — Hansea, 18. 6. 1900 von Suevia abgezweigt als CV.-Vb., ftr. s. 16. 7. 1900. H.blau-rot-weiß, Ff. blau-rot-blau (anfangs rot-weiß), P. Silber, am weißen Streifen blau, h.blaue M. Kn.: C 54, Sophienstr. 17/18. — Bavaria, gest. 3. 11. 98, im KDV., s. 15. 3. 11 im CV. als fr. Vg., s. 6. 9. 11 als Vb. H.blau-weiß-d.blau, Ff. h.blau-weiß, P. Gold, weiße M. (WS. 08/09 d. blaue). Kn.: SW 19, Jerusalemerstr. 8. — X, XX, XXX, XXXX.

Nichtfarbentr. kathol. Vereine m. MV. a) im KV. (cf. II. e. 2). Berliner KV.: Askania, gest. 29. 11. 53 als Kathol. Lese-V., hervorgeg. aus dem SS. 52 gest. Kleinen Conveniat, s. 17. 5. 81 Askania. Schwarz-gold-schwarz (s. SS. 74), n. g. EH. s. 1. 10. 1908: Charlottenb., Englischestr. 13. — Guestphalia, gest. 12. 12. 1902 aus Askania, s. Febr. 03 im KV. Weiß-rot, P. Silber, n. g. EH. s. 1. 10. 08: Charlottenb., Englischestr. 18. — Burgundia cf. Techn. Hochsch. — b) Unitas (cf. II. e. 3), gest. 3. 11. 1905 (27. 10. 1900 als Kränzchen), im UV. s. 18. 8. 06. Blau-weiß-gold, n. g. Kn.: N 37, Rest. Beckmann, Schönhauser Allee 4.

Ak. Rudervereine im ARB. (cf. I. c. 3): Ak. Ruder-V., gest. 29. 6. 91. Weiß-grün-gold, n. g. E. W. Bootshaus: Grünau am Sportsdenkmal; Adr.: N 58, Weißenburgerstr. 58. — Ak. Ruder-Club, gest. 26. 7. 95. Rot-weiß-h.grün. E. W. Bootshaus: Spandau; Kn.: Charlottenb., Englischestr. 17.

Ak. Sportvereine im ASB. (cf. IV. 10): Hochschul-Sport, Vg. — Ak. Tennisklub, gest. IV. 1910, hervorgeg. aus d. nichtstud. Tennisklub Berlin (gest. 18. 3. 06). Violett-gold (s. VI. 1911 im ASB). Kn.: Nollendorf-Kasino, Kleiststr. 41. — Ak. Abteilung d. Berliner Fußball-Klubs Preußen, gest. 1. 5. 94. Schwarz-weiß. Br.: SW. 47, Kreuzbergstr. 3. — Ak. Abt. d. Berl. Sportklubs v. 1895/96, gest. Ende Mai 1908. Schwarz-weiß. — Ak. Abt. d. Berliner Tennisklubs Borussia, gest. 9. 4. 1902. Schwarz-weiß. — Ak. Sportklub d. Univ. — Hochschul-Sport-Klub.

Sonstige Sport- u. musikal. Vereine: Ak. Rudergesellschaft (im Kartell Ak. Ruderveine, cf. A. IV. 9). — Ak. Rudergesellsch. Alt-Brandenburg, gest. 1905. Weiß-blau-weiß, n. g. Bootshaus: Pichelswerder; Br., Charlottenb., Meinekestr. 21. — Ak. Sektion des deutschen u. österreich. Alpen-V., gest. 1899.

Digitized by Google

Gelb-schwarz-weiß-rot. Lokal: Bülowstr. 23. — Ak. Alpen-V., gest. 27.10.03. Lokal: Printz, Altmoabit 138. — Ak. Orchester-Vg., gest. 23.7.1908. Grün-gold-violett, P. Gold. n.g. Adr.: NW7, Reichstagsufer 6. — Rich. Wagner-Gesellsch., ak. Abt., gest. 9. 3. 05, rek. SS. 07; nicht korp. Lokal: Kurfürstendamm 208/9. — Hochschul-Ausschuß z. Förderung d. Leibesübungen. — Ak. Abt. d. Schwimmklubs Poseidon, gest. 1912. — Ak. Schachklub, rek. WS. 1909/10.

Wissenschaftl. u. Fachvereine: a) Hochschulgruppe d. DWV. (cf. III. h; gest. SS. 11): Theol. Stud.-V., gest. 27. 11. 88. Violettweiß-schwarz, P. Gold, Bz. (im „Leipziger Verband", cf. III. h. 2). Kn.: Prinz Wilhelm, Moabit, Rathenowerstr. 64. — Ak. theol. V., gest. 16.11.53. Violett-weiß-violett, P. Silber, Bz. (im Eisenacher Kart., cf. III. h. 1). Kn.: N 24, Elsasserstr. 26. — Ak. Philolog. V., gest. 5. 12. 74, bis WS. 89/90 ak. klass.-phil. V. D. blau-weiß (s. SS. 78), P. Silber, Bz. Im Naumburger KV. s. 84 (cf. III. h. 3). Kn.: Hotel Steven, C 14, Niederwallstr. 11. — Ak.-Neuphil. Verbindung Brandenburgia, gest. 13. 6. 74, susp. Ende WS. 90/91 bis SS. 91, s. 5. 11. 91 Ak. Neuphil. Verein, s. Ende WS. 13/14 Brandenburgia. Schwarz-silber-h. blau (s. WS. 75/76), Bz. X, XX, XXX (im Weimarer CV., cf. III. h. 4). Kn.: C 19, Neue Grünst. 28. — Ak. Histor. V., gest. 24. 7. 79, erneut 12. 11. 04. Blau-weiß-rot, Bz. (im Leuchtenburgbund s. 87, cf. III. h. 5). Kn.: Prinz Luitpold, Friedrichstr. 138. — Math. V., gest. WS. 61/62. H. blau-weiß-rosa, P. Silber, Bz. (im Arnstädter Verband s. SS. 68; cf. III. h. 6). Kn.: Münzstr. 8 priv.; Br.: NW7, Dorotheenstr. 6. — Ak. V. f. Astronomie und Physik, gest. 18. 6. 81 als Astronom. V. Blau-gold, P. Gold, Bz. (im Arnstädter Verband s. WS. 87/88; cf. III. h. 6). Kn.: Hütte, Charlottenbg., Kaiser Friedrichstr. 53. — b) Sonstige: Ak.-jur. V., gest. 21. 10. 69. D. rot-weiß-d. rot, P. Gold, Bz. Kn.: Wilhelmstr. 118. — Med.-Naturw. V., gest. 28. 11. 1905. H. blau-weiß-d. grün, P. Gold, Bz. Im Gosl. Verb. s. d. Gründung (cf. I. c. 8). Kn.: Prinz Luitpold, Friedrichstr. — Ak. V. f. Naturwissenschaft u. Medizin, gest. 17. 11. 63, bis 79 naturw. V. d. Stud. d. Univ. Berlin, s. 1900 schwere e. W. H. blau-schwarz-gold, Ff. blau-gold-blau, P. Gold, Bz. (bis 79 blau-weiß, bis 88 blau-gold). Kartell m. d. Ak. Med. V. in Breslau. Kn.: SW, Wilhelmstr. 105. — V. d. Stud. d. Geographie, gest. SS. 1912. — Ak. Literar. V, gest. 10. 5. 73 H. blau-silber. U. S. Kn.: W, Kleiststr. 41. (Kartell cf. III. h. 8.) — Ak. literar. Bund (cf. III. h. 9), gest. 22. 10. 1907. O. A. Lokal: Habsburgerhaus, W 30, Neue Winterfeldstr. 45/46. X, XX, XXX. — Ak. Chemiker-V., gest. 10. 7. 72, susp. 1905 bis Anf. WS. 05/06. Schwarz-gold-h. blau, Bz. Kn.: Café Merkur, Yorkstr. 15. — Ak. Wissenschaftl. V., gest. 18. 11. 83. Grün-gold-schwarz, Bz. Kn.: Brüderstr. 19. — Gothia, Vb. z. Pflege d. Gabelsberger Stenographie, gest. 24. 1. 77, s. 1904 ftr., bis 1913 Ak. Stenogr.-V. Gabelsb. D. rot-gold-d. blau, Ff. rot-gold-rot, rote Samt-M. Kartell m. Leipzig, München u. Wien (Verband cf. III. h. 11). — Ak. Med. V., gest. 25. 11. 84. Rot-silber-schwarz, Ff. rot-silber-rot, Bz. U. S. Kn.: Linienstr. 111. — Euphorion, ak.-kultur-

Digitized by Google

hist. V., gest. 15. 3. 03. Braun-gold-rot, P. Gold, Bz. Kn.: Elsässerstr. 26. — Ak. Zahnärztl. V., gest. 12. 5. 1910. H.blau-schwarz-rot, P. Silber, Bz. Bed. Sat. (Kartell, cf. III. h. 13). Kn.: Dorotheenstr. 40. — V. f. jüd. Geschichte und Literatur, gest. WS. 82/83. Grün-weiß-d.rot, P. Gold. Kn.: Einsiedlerbierhallen, Neue Promenade 9/10. — Ak. V. f. Volkswirtschaftslehre, gest. SS. 97. Lokal: Friedrichstr. 172. — Vg. f. staatswissenschaftl. Fortbildung. — Sozialwissenschaftl. V.

Studentinnenvereine: a) im VStD. (cf. VI. 1): Freie Vg. Berliner Studentinnen, gest. 17. 5. 1906, bis 7. 11. 08 Fr. Vg. stud. Frauen, bis SS. 10 V. stud. Frauen, s. 4. 8. 06 im Verbande. Rosagrün, n. g. Interkorp. Adr.: Damenzimmer d. Univ. — b) Deutsch-Christl. Vereinig. Stud. Frauen (cf. VI. 2), gest. 1909. — c) im DVAF. (cf. VI. 4): Deutsch Ak. Frauenbund, gest. 8. 2. 1909. Schwarz-silber, Abz. Brosche. Korporativ. Nationale Tendenz. Heim: Georgenstr. 46a. — d) Kathol. Studentinnen-V. Mechtild, gest. 24. 1. 1913 (Kartell cf. VI. 3). Lokal: Niederwallstr. 11.

Moderne Verbindungen: der Freideutschen Jugend angehörend (cf. V.): Freiland Skuld, abstinente Vb., gest. 7. 2. 1903 als Ortsgr., susp. 1. bis 7. 3. 07, 1908 verschmolzen m. d. Ortsgr. Charlottenburg (gest. 15. 12. 05), s. SS. 12 korp. Vb. Schwarzes Samtbarett m. Goldstreifen. Im DB. abst. Stud. (cf. IV. 7). Lokal: NO, Jugendhaus. — Ak. Freischar I, gest. 26. 2. 1908, erneuert WS. 11/12. — Ak. Freischar II (cf. V. 1). — b) sonstige: Internationaler Stud.-V., gest. 20. 2. 1911 (Verband cf. V. 2). Lokal: Brückenallee 9.

Sonstige Vereine: Ak. Lesehalle, gest. 10. 1. 70. — Vereinig. siebenbürg.-sächs. Hochschüler, gest. 29. X. 96 (cf. IV. 16). Kn.: Nollendorfpl. 3. — V. deutscher Hochschüler aus Ungarn. — Berliner Kreis der Deutschen Christlichen Studenten-Vereinigung (auch für d. Handels- u. Landw. Hochsch.) gest. Herbst 94 (cf. IV. 1). N. 24, Oranienburgerstr. 58 IV. — Studentenbund für Mission (S. f. M.), gest. März 96. Zweck: persönl. Zusammenschluß aller deutschen Akademiker, die in d. prakt. Missionsdienst eintreten; ohne besondere Lokalvereine. Geschäftsstelle: N 24, Kupfergraben 6 pt. — Ak. Missions-V. gest. 1821 als Stud.-Missions-V., beh. aufgelöst 1830, rek. 47 (cf. IV. 2). — Ak. Bonifatius-V. (cf. IV. 4). Lokal: Karlstr. 30. — Ak. Ortsgr. d. V. f. d. Deutschtum im Auslande (cf. IV. 8). — Philia, ak. Vg., gest. Dez. 88. Grün-weiß-d.rot, n. g. Kn.: Falstaff, Luisenstr. 36. — Deutscher Ak. Freibund, gest. 16. 1. 1907 (cf. IV. 12). — Ak. Bismarckbund (cf. IV. 11), Ortsgr., gest. SS. 1913. — Ak. Arbeiterunterrichtskurse, gegr. 1904 (Verband cf. IV. 16). Geschäftsstelle: NW, Dorotheenstr. 60. — Vereinigung Jüd. Akademiker [VJA.], gest. 10. 11. 1903. O. A. (im Bund Jüd. Ak., cf. IV. 5). Lokal: Burghotel, Burgstr. 20. — Ak. Ortsgr. d. deutschen Ostmarken-V. Lokal: Friedrichstr. 172. — Ak. Bühne, dramat. V. — Deutschvölkischer Akademiker-Verband (cf. IV. 18), gest. 10. 12. 1909 als deutschvölk. Stud.-Verband, beh. aufgelöst 27. 6. 13, rek.

Digitized by Google

2. 10. 13. Br.: NW 7, Postlagerkarte Nr. 36. Tendenz: Verbreitung u. Pflege deutschen Wesens, wissenschaftl. Vertiefung, des nationalen Gedankens, Gesundung des ak. Lebens durch Ausgleichung des Gegensatzes zwischen freien und korporierten Stud. — Sozialcaritative Vg. v. Akademikern. — Institutum Judaicum (f. Judenmission). — Student. Luftflotten-V., Ortsgr. (cf. IV. 17). — Ausschuß f. stud. Mitarbeit a. d. Jugendpflege, gest. 1912. Adr.: N 24. Artilleriestr. 7 I. — Klinikerverband, gest. 23. 1. 1913 (cf. IV. 13). — Vg. d. Stud. d. Zahnheilkunde (Verband cf. IV. 14). — Ak. Wartburgbund (cf. IV. 3), Ortsgr. — Ak. sozialer V., gest. 6. 5. 1913. Lokal: NO 18, Friedenstr. 60 I. (Verband cf. IV. 19). — Ausschuß f. stud. Mitarbeit in der Jugendpflege. — Abteilung d. stud. Mitarbeiter an d. Zentrale f. Jugendfürsorge. — Sozialstudentische Zentrale (kath.). Adr.: O 17, Rüdersdorferstr. 60 I. — V. jüd. Stud. (russisch). — V. Stud. aus Rußland (jüd.). — Vb. Semnonia, s. SS. 14 ftr. Gold-weiß-grün, Ff. grün-weiß-grün, grüne M. — Pädagog. Gruppe (cf. IV. 21).

Freistudentische Organisationen: Freie Studentenschaft (organisiert 20. 6. 1899, bis Anf. 1902 „Berliner Finkenschaft", 20. 6. 08 beh. aufgelöst, 15. 2. 09 rek. Mitglied der D. Fr. St., cf. VII. 1). Adr: NW 7, Dorotheenstr. 6. — Freie Vereinig. Kathol. Stud., gest. XII. 1907 als Zirkel kath. ehemal. Schüler Trierer Gymnasien, s. 16. 11. 10 FVKSt. (Verband cf. VII. 2). Lokal: Kath. Vereinshaus, C 19, Niederwallstr. 11.

Den 1912 geschaffenen „allgemeinen schwarzen Paukcomment" u. Ehrenkodex des „schwarzen Waffenrings" haben fast alle schlagenden Korporationen der Hochschulen von Groß-Berlin unterzeichnet. Waffenangelegenheiten von allgemeinem Interesse werden auf allg. Waffensitzungen unter dem ständigen Vorsitz der C. Marchia (Vertretung C. Rheno-Guestphalia) geregelt. Im Anschluß an den schwarzen Waffenring besteht ein Schiedsgericht f. Korporationsverrufe, das auf Anrufen eines Teils Vergleichsvorschläge macht. — Der ATB., die Ak. Liedertafel, der Ak. Quartett-V. u. d. Ak. V. Hütte-Charlottenb. haben sich WS. 99/00 zum „Schwarzen Verband" zum Schutze der persönl. Waffen zusammengeschlossen; als solche sollen nur Säbel u. Pistole Verwendung finden, und es soll keine Forderung ohne Ehrengericht ausgefochten werden. — Den „Convent Kathol. Corporationen" (CKC.) bilden s. 1905: Suevia, Hansea, Bavaria, Askania, Guestphalia, Unitas, sowie (a. d. Techn. Hochsch.:) Borusso-Saxonia u. Burgundia, (an d. Tierärztl. Hochsch.:) Makaria u. Semnonia u. (a. d. Landw. Hochsch.:) Germania. — Der Berliner Ak. Turn- u. Sport-Ausschuß (BATuSA.), gest. 23. 4. 1912, dem der ATB., VC., die Burschenschaft (DB.)., 3 B. des Rüdesheimer Vb., die fr. L. Normannia, die Vb. Salingia (SB.), die fr. B. Rhenoborussia, der Turn-V. u. das C. Franconia d. Kaiser Wilhelms-Akademie, die Studentenschaft d. Mil.-Vet.-Akademie, der Ak. Ruderbund, der Ak. Sportbund u. die Freistudentenschaft Groß-Berlin angehören,

Digitized by Google

ist die maßgebende Instanz für alle das Turn- u. Sportfest u. damit zusammenhängende Veranstaltungen betr. Fragen; zur techn.-prakt. Ausführung seiner Beschlüsse bestehen 5 Unterausschüsse: d. Turn-, Spiel-, Sport-, Ruder- u. Festausschuß; er besteht aus 11 Vertretern. — Den WS. 13/14 gegr. ak. Ruderausschuß Groß-Berlin bilden: ARV., AR.-Club, AR.-Gesellsch., AR.-Gesellsch. Alt-Brandenburg, VDSt., ATV., Arminia, Kurmark, Märker, Cheruskia-Charlottenb. — Dem vom Ak.-soz. V. 1913 ins Leben gerufenen Akadem.-sozialen Ausschuß gehören an: Ak.-soz. V. (Vorsitz), Deutsche Christl. Stud.-Vg. (Univ. u. Techn. Hochsch.), Deutsch-christl. Vg. stud. Frauen, Ak.-theol. V., Wingolf (Univ.), Salingia, VDSt. (Univ. u. Techn. Hochsch.), Deutsch-ak. Frauenbund, Freie Vg. kathol. Stud., V. kath. Studentinnen Mechtild, Freie Vg. Berliner Studentinnen, Freie Studentenschaft (Univ.), Ausschuß d. Handelshochsch., abst. Vb. Skuld, Abt. d. stud. Mitarbeiter a. d. deutschen Zentrale f. Jugendfürsorge, Ausschuß f. stud. Mitarbeit i. d. Jugendpflege. — Das Stud. Wohnungsamt (gegr. 1911) setzt sich zusammen aus Vertretern folg. 5 Gruppen: VDSt., ATB., DWV., Deutsche Burschensch., Freie Studentensch.

Ein Studentenausschuß besteht s. 13.7.14.

Die Korporationen an den übrigen Berliner Hochschulen.

I. Kaiser Wilhelms-Akademie

für das militärärztl. Bildungswesen, gest. 28. 11. 1895 durch Vereinig. des Med.-chir. Friedrich-Wilhelms-Instituts (gest. 2. 8. 1795) m. d. Med.-chir. Akademie für das Militär, (gest. 1811).

Corps im SC. an der Kaiser Wilhelms-Akademie (gest. 1897 als Militärärztl. Chargierten-Convent [MCC.], susp. 97/98, s. 91 schwere, s. WS. 01/02 leichte e. W., s. 03 BM., s. WS. 04/05 Couleur; 19. 10. 07 wurden die bisherigen Verbindungen in Corps u. d. CC. in den SC. umgewandelt): Franconia, gest. 13. 5. 61 als Gesang-V. Militärärztl. Stimmritze, s. 84 u. S., 9. 11. 97 bis 18. 10. 1907 Vb. Fridericо-Guilelmia). Rot-weiß-rot, Ff. weiß-rot-weiß, P. Silber, rote M. Kn.: Linienstr. 155 I. — Suevo-Borussia, gest. 21. 6. 68 als V. d. Stud. d. Militärärztl. Bildungsanstalten, s. 97 Vb. Suevo-Borussia, s. 18. 10. 1907 C. Rot-schwarz-weiß, Fb. rot-schwarz-rot, P. Silber, schwarze M. Kn.: Elsässerstr. 39 I. — Saxonia, gest. 19. 10. 1907 von den beiden anderen Corps. Rot-weiß-grün, Fb. weiß-grün, P. Silber, grüne M. Kn.: Chausseestr. 104 I.

Nichtkorp. Vereine: Musikal. Vg. — Turn-V.

Der Ausschuß d. Stud. a. d. KWA. setzt sich zusammen aus je 4 Vertretern des SC. u. der Nichtinkorp. Farben: rot-weiß; Wichs: schwarze Samtpikesche, rot-weißes Cerevis m. gold. Aeskulapstab.

II. Königl. Technische Hochschule (Charlottenburg), gest. 1879.

Corps im WSC. (cf. I. a. 2). SC. zu Berlin: *Rheno-Guestphalia, gest. 25. 11. 66, C. s. 19. 11. 82. Schwarz-h. rot-silber, P. Silber, Fb. silber-schwarz-silber, P. rot, rote M. EH.: Schillerstr. 105. — *Saxonia, gest. 5. 7. 67, C. s. 25. 1. 83. Schwarz-h. grün-

Digitized by Google

gold, P. Gold, Fb. gold-grün-gold, P. grün, h.grüne M. EH.: Englischestr. 18. — *Guestphalia, gest. 4. 2. 70, C. s. 28. 1. 83 Grün-weiß-schwarz, Fb. weiß-grün-weiß, P. Silber, d.grüne M. EH.: Englischestr. 10. — Suspendiert s. 10.1.13: *Pomerania-Silesia, gest. 7. 2. 72, C. s. 9. 5. 88. Blau-weiß-gold, Fb. blau-gold-blau, P. Gold, blaue M. EH.: Cauerstr. 22.

Burschenschaften a) im Rüdesheimer Verband (cf. I. a. 5): Charlottenburger Burschensch.: *Gothia, gest. 5. 3. 90. Orange-weiß-schwarz, Fb. orange-weiß-orange, P. Silber, orange M. Kn.: Schlüterstr. 41 I. — *Thuringia, gest. 19. 6. 75. Moosgrün-weiß-blau, Ff. grün-weiß-grün, P. Silber, moosgrüne M. u. Fm. Kn.: Bismarckstr. 64. — Rugia (a. d. Techn. Hochsch. SS. 07 aufgelöst) und Teutonia cf. Univ. — Marcomannia cf. Tierärztl. Hochsch. — b) in der „Deutschen Burschenschaft" (cf. I. a. 4): *Cimbria, gest. 5. 10. 88 in Karlsruhe von der B. Teutonia, in Charlottenbg. s. Herbst 89, im NDC. 17. 3. 89 bis 18. 3. 94, susp., als fr. B. rek. 1. 4. 94, s. 8. 1. 97 im ADC., s. SS. 99 an der Univ. verboten. Weiß-schwarz-rot-weiß, Fb. schwarz-rot, P. Gold, weiße M. (früher auch St.; in Karlsr.: weiß-schwarz-rot, schwarze Samt-M., dann violette M.). Kn.: Schlüterstr. 4 I.

Turnerschaften im VC. (cf. I. a. 8). VC.-Berlin: *Stauffia, gest 6. 3. 97, T. s. SS. 1900, im VC. s. 31. 5. 03. Schwarz-weiß-h.blau, Ff. blau-weiß-blau, P. Silber, h.blaue M. u. Fm. Maturität. Kn.: Cauerstraße 22 II. — Borussia, Brandenburgia, Markomannia u. *Rhenania (cf. Univ.).

Landsmannschaften a) im ALC. (cf. I. a. 7): Franconia, gest. 4. 6. 88 in Karlsruhe als Alania, 1. 11. 11 im ALC. adm., susp. SS. 13, rek. WS. 13/14 in Charlottenb. als Franconia unter Verschmelzung m. d. SS. 13 aufgelösten L. Ascania (gest. 12. 12. 94 als V., im ALC. s. SS. 07; violett-weiß-gold v. u., Ff. violett-weiß-violett, P. Gold, violette M. u. Fm.). Bordeaurot-weiß-gold, Ff. rot-weiß-rot, rote M. Maturität. Kn.: Krummestr. 77. — Vandalia u. Brandenburgia cf. Landwirtsch. Hochsch.; Brunonia, cf. Univ. — b) freie L.: Burgundia, gest. 2. 9. 93. H.grün-weiß-rot, Ff. grün-weiß-grün, h.grüne M. Kn.: Am Lützow 9.

Burschenschaften im ADB. (cf. I. b. 1): Berliner ADB. (cf. Univ.): *Vandalia, gest. 13. 7. 93, im ADB. s. 6. 7. 94. D.rot-gold-grün, P. Gold, d.rote Samt-M. Maturität. Kn.: Stuttgarterplatz 13 I. — *Sigambria, gest. 5. 5. 1901 (v. Neogermania abgetrennt), im ADB. 31. 5. 02 rez. Rot-weiß-gold, P. Gold, ziegelrote M. Maturität. Kn.: Wilhelmshof, Berlinerstr. 77.

Sängerschaften im WCC. (cf. I. b. 2): *Alania, gest. 22. 2. 97. Grün-weiß-orange, Ff. grün-weiß-grün, grüne M. u. Fm. E.W. Kn.: Hirsch, Englischestr. 26. PVh.: Germania u. L. Holsatia (Univ.). — *Germania (cf. Univ.).

Schwarze Verbindungen a) im Mündener VC. (cf. I. c. 5): *Berolina, gest. 29. 1. 86. Blau-weiß-schwarz, n. g. EH.: Bismarckstr. 17. PVh.: RSC.-Berlin. — b) im Bund d. FW V. (cf. I. c. 9): *Freie Wissenschaftl. Vereinigung, gest. 19. 2. 1907. Personalunion m. d. FWV. a. d. Univ. Blau-rot-silber. Kn.: Berlin, Friedrichstr. 115.

Digitized by Google

Ak. Turnvereine im ATB. (cf. I. c. 2): *ATVbg. Cheruscia, gest. 3. 7. 95, s. WS. 95/96 in ATB. Rot-weiß-orange. Kn.: Cauerstr. 22 III. — *ATVbg. Charlottenburg, gest. 11. 1. 73, s. 25. 7. 07 im ATB. Grün-silber-blau. Kn.: Untergrundbahnhof, Krummestr. 77. — ATV. Berlin, Arminia, Kurmark u. ATV. d. Märker (cf. Univ.).

***Verein Deutscher Stud.** im Kyffhäuserverb. (cf. III. g. 1), gest. 14. 5. 81. Schwarz-weiß-rot, n. g. Kn.: Am Lützow 10, priv.

Verein Jüd. Stud. im BJK. (cf. I. c. 10), gest. 16. 8. 1901. Gelb-h.blau-weiß, n. g. U. S. Kn.: Schlüterstr. 4 II.

Christl. Verbindung mit MV.: *Wingolf (cf. II. d. 1), gest. 18. 6. 94, s. Ostern 97 im WB. Schwarz-weiß-gold, Fb. schwarz-gold, P. oben Silber, unten schwarz, orange Samt-M. u. Hm. Kn.: Schillerstr. 113 I.

Kathol. Korporationen m. MV.: a) im CV. (cf. II. e. 1): Borusso-Saxonia, kathol.-deutsche Stud.-Vb., 24. 2. 99 von Suevia-Be. Rot-weiß-schwarz, Ff. rot-weiß, P. Silber, rote M. Kn.: zur Klause, II, Kantstr. 25. X, XX, XXX, XXXX. — b) im KV. (cf. II. e. 2): Burgundia, von d. 29. 11. 53 gest. Kath. Lese-V. (cf. Univ.), abgetrennt 8. 11. 81, s. 5. 12. 81 Burgundia. Schwarz-gold-schwarz, n. g. EH. s. 1. 10. 08: Englischestr. 13.

Sportvereine: *Ak. Segler-V., gest. 11. 1. 86. Karminrot-weiß-d.blau. U. S. (Kartell cf. I. c. 4). Kn.: Englischestr. 19. — *Ak. Ruder-Club, (cf. Univ.). — *Ak. Ruder-V. (cf. Univ.). — *Ak. Sekt. d. deutschen u. österr. Alpen-V. — Ak. Abt. d. Charlottenb. Sportklubs, gest. 1. 6. 1911 (s. VI. 1911 im ASB., cf. IV. 10). Kn.: Sophie-Charlotte-Café, Bismarckstr. 67.

Wissenschaftl. und Fachvereine: *Ak. Arch.-V., gest. 18. 12. 94 (im Rothenburger Verbande, cf. III. h. 14.). Kn.: Tiergartenhof. — *Ak. V. Kette, gest. 25. 11. 85. Rot-weiß-grün. Kn.: Berlinerstr. 53. Im Ak. Ing.-Verb. (cf. III h. 15). — *Ak. Ingenieur-V., gest. 21. 1. 92. Violett-h.grau-h.blau. Kn.: Berlinerstr. 53. Im Ak. Ing.-Verb. (cf. III. h. 15). — *Ak. Stenogr.-V. n. Stolze-Schrey, gest. 5. 11. 98. D.blau-h.blau-rotes Band m. Silber-P. (Verband cf. III. h. 12). — Ak. Chemiker-V. (cf. Univ.).

Wissenschaftl.-gesellige techn. Vereine: *Ak. V. Hütte, gest. 16. 5. 46. Weiß-blau, n. g. Maturität. EH. s. 94: Berlin NW, Bachstr. 9. — Ak. V. Motiv, gest. 5. 6. 47. Blau-gold n. g. EH. s. WS. 02/03: Hardenbergstr. 6.

Sonstige Vereine: Deutsche Christl. Stud.-Vg. (cf. IV. 1), gest. 9. 11. 97. Lokal: Schillerstr. 36 pt. — Ev. Bund, ak. Ortsgr., gest. 1905 (cf. IV. 3). — Abst. Vb. Skuld, im D. B. abst. Stud. (cf. Univ.). — Ak. Vg. ehemal. Oberrealschüler. Gold-weiß-h.grün. Kn.: Berlin, Elsässerstr. 26. — Ak.-techn. V. der Stud. aus Rußland, gest. 15. 1 96. O. A.

Wildenschaft, organisiert 22. 1. 1900. Geschäftsstelle: Café Ruck, Berlinerstr. 48. E. W. Mitglied der D.Fr.St. (cf. VII. 1). — Freie Fortbildungskurse f. Arbeiter, gegr. SS. 1901 (cf. IV. 16).

Dem 25. 11. 1905 gegr. „Studentenverband an der Techn. Hochschule zu Berlin" gehören, neben den Nichtinkorporierten,

Digitized by Google

welche seine Grundsätze anerkennen, die mit * bezeichneten Korporationen an. Farben: weiß-h.blau-gelb; Wichs: schwarze Samtpikesche, gelbes Samtbarett m. blau-weißer Feder.

III. Königl. Tierärztliche Hochschule,

gest. 1. 6. 1790 als Tierarzneischule, Hochschule s. 20. 6. 1887.

Corps im RSC. (cf. I. a. 3). RSC. zu Berlin: Salingia, gest. 3. 2. 50. Orange-silber-d.grün, Ff. orange-silber-orange, P. Silber, orange M. u. Fm. Kn.: N 24, Elsasserstr. 39 I, priv. — Franconia, gest. 30. 11. 50. D.grün-rot-gold, Ff. grün-rot-grün, P. Gold, d.grüne M. u. Fm. Kn.: N 4, Novalisstr. 16 I, priv. — Teutonia, gest. 1. 7. 70. Blau-weiß-gold, Ff. blau-weiß-blau, P. Gold, am gold. Streifen blau, blaue M. u. Fm. Kn.: N 4, Invalidenstr. 40/41 III, priv. — Holsatia, Cheruscia, Baltia, Marcho-Borussia cf. Univ. — Saxonia cf. Landw. Hochsch.

Burschenschaft im RV. (cf. I. a. 5): Marcomannia, gest. 15. 11. 86, B. s. 1891, im RV. s. Pf. 08. Karmesinrot-silber-h.blau, P. Silber, Ff. silber-rot-silber, P. rot, karmesinrote M. Kn.: N. 24, Elsässerstr. 39.

Kathol. Korporationen mit MV. a) ftr. Vb. im CV. (cf. II. e. 1): Makaria, ak. Vb., gest. 24. 2. 96, s. 20. 11. 07 im CV. Moosgrün-weiß-rosa, Ff. grün-weiß-grün, P. Silber, grüne M. Kn.: N 24, Linienstr. 111 III. X, XX, XXX, XXXX. — b) nftr. Verein im KV. (cf. II. e. 2): Semnonia, gest. 14. 2. 1911; s. 6. 6. 1911 im KV. Grün-weiß-schwarz, n. g. EH.: Charlottenbg., Englischestr. 18.

Freie Studentenschaft der Kgl. Tierärztl. Hochsch., organisiert 19. 2. 1902. Mitglied der D.Fr.St. (cf. VII. 1). Adr.: NW 6, Luisenstr. 56.

Die „Ständige Vertretung der Studierenden" setzt sich zusammen aus Vertretern aller Korporationen u. d. Wildenschaft. Farben: violett-weiß-rot; Wichs: schwarze Samtpikesche, violettes Samtbarett m. weißer Feder.

IV. Königl. Militär-Veterinär-Akademie,

gest. 1. 6. 1790 als Militär-Roßarztschule, Akademie seit 17. 8. 1903.

Corps im SC. d. Corps a. d. Kgl. Mil.-Vet.-Ak., bis 27. 1. 1911 Verbindungen im Chargierten-Convent (CC., gest. 20. 10. 1907; u. S., e. W., BM., s. 30. 4. 10 Couleur): Cimbria, gest. 1. 12. 70; grün-silber-rot, Ff. grün-silber-grün, grüne M. u. Fm Kn.: N 24, Elsässerstr. 39 II. — Arminia, gest. 23. 2. 86; h.blau-rot-gold, Ff. blau-rot-blau, h.blaue M. u. Fm. Kn.: Linienstr. 111 II. — Obotritia, gest. 18. 11. 86; d.blau-gold-rot, Ff. blau-gold-blau, d.blaue Samt-M. u. Fm. Kn.: Elsässerstr. 37 II.

Es besteht ein Ausschuß. Farben: weiß-rot; Wichs: schwarze Samtpikesche, schwarz-weiß-rotes Cerevis m. gold. Schlange.

V. Königl. Bergakademie,
gest. 1. 9. 1860.

Ak. Vereine: Berg- und Hüttenmännischer Verein, gest. 14. 1. 61. Silber-Kohle (= schwarz)-Gold, n. g. U.S. EH.:

Digitized by Google

Charlottenburg, Englischestr. 16. — Ak. V. Schlägel und Eisen, gest. 10. 12. 78. Schwarz-gold, Bz. U.S. Kn.: Wilsnackerstr. 63.

Im „Ausschuß der Studierenden" hat jede Korporation einen garantierten Vertreter; die Nichtinkorporierten haben, solange ihre Anzahl die der Korporationsstud. übersteigt, einen Vertreter mehr als diese. Farben: schwarz-gelb; Wichs: Puffjacke, Schachthut m. schwarz-weißem Federbusch.

VI. Königl. Landwirtschaftliche Hochschule,

gestiftet 1862, Hochschule seit 14. 2. 1880.

Korporationen m. Couleur, u. S. u. BM.: a) Corps im RSC. (cf. I. a. 3): Saxonia, gest. 22. 11. 83, im RSC. s. 7. 2. 1911. Schwarz-silber-h.blau, Ff. blau-silber-blau, P. Silber, h.blaue M. Kn.: N 24, Auguststr. 60 II, priv. — b) Landsmannsch. im ALC. (cf. I. a. 7.); Vandalia, gest. 30. 6. 93, im ALC. s. SS. 07. Blau-silber-orange, Ff. blau-orange-blau, P. Silber, weiße M. u. Fm. Kn.: NW 21, Turmstr. 8 III. — Brandenburgia, gest. 8. 6. 96, im ALC. adm. Pfingsten 1911. Schwarz-gold-h.grün, Ff. grün-schwarz-grün, P. Gold, schwarze Samt-M. Kn.: N 20, Linienstr. 159 I. — c) freie: Landsmannsch. Rhenania, gest. 17. 7. 1906. Blau-silber-grün, Fb. grün-silber-grün, P. Silber, h.grüne M. — Verbindung Cerevisia, gest. 10. 5. 88 als Ak. brautechn. V., s. WS. 10/11 e. W., s. 1913 ftr. Vb. Grün-weiß-gold, grüne M. Kn.: Chausseestr. 22 II.

Kathol. farbentr. Verbindung in CKV. (cf. II. e. 6): Germania, Vb. kath. deutscher Stud., gest. 2. 2. 95. Blau-gelb-rot, Ff. blau-gelb, P. Gold, d.blaue M. Kn.: Schmidts Festsäle, Gartenstr. 6.

Nichtfarbentr. Vereine: Ak. Landw. V. Agraria, gest. 24. 11. 64. Schwarz-rot-d.blau, P. Silber, Bz. (Verband cf. III. h. 10). Kn.: Elsässerstr. 43 I. — Ak. brautechn. V., gest. 2. 6. 1906. Schwarz-grün-gold, P. Silber. — Ak. Geodät. V., gest. 26. 7. 06. Rot-weiß-grau, P. Silber, Bz. Kn.: Invalidenstr. 41. — Deutsch-Christl. Stud.-Vg. (cf. Univ.).

Es besteht ein Ausschuß der Studierenden der Landw. Hochsch., der sich aus 9 allsemesterlich zu wählenden Mitgl. zusammensetzt; von diesen entfallen 3 auf die Stud. der Landwirtsch., 4 auf die der Geodäsie und 2 auf die der landwirtschaftl.-techn. Gewerbe. Farben: d.blau-gelb; Wichs: schwarze Samtpikesche, d.blaues Samtbarett m. gelber Feder.

VII. Königl. Akademie der Künste,

gest. 1796.

An d. Ak. Hochschule f. Musik in Charlottenburg: Ak. Vb. Teutonia, gest. 25. 10. 93. H.braun-weiß-blau, P. Silber, d.blaue M. U. S. Kn.: Berlinerstr. 61. — Organum, ak. V. am Ak. Institut f. Kirchenmusik, gest. 24. 6. 85. Blau-silber-schwarz, Ff. blau-silber-blau, d.blaue M. Kn.: Kaiser Friedrich-Zelt, Berlinerstr. 88. — V. d Musikstud. Damen. — Landsmannsch. russ. Stud.

Der Ausschuß der Stud. besteht aus 7 Mitgl.

Digitized by Google

An d. Akademie f. d. Bildenden Künste in Charlottenburg: Hellas, ak. Vg. f. Komposition, gest. 17. 12. 72. H.blau-gold-schwarz, Ff. blau-gold-blau, P. Gold. Schwarze Samt-M. Kn.: Berlinerstr. 1.80. — **Ak. Gesang-V.** H.blau-weiß-rot. — Wanderbund Brandenburgia, Violett-gold-rot, Ff. violett-gold-violett, violette M. Kn.: Hardenbergstr. 33. — Susp.: ATV. Chattia, gest. 17. 12. 75. Schwarz-rot-gold, P. olivgrün, olivgrüne M.

Der Ausschuß d. Stud. besteht aus 7 allsemesterlich gewählten Mitgliedern.

Einen Zentralausschuß bilden Bergakademie, Kaiser Wilhelms-Akademie, Hochsch. f. Bildende Künste, Landwirtsch. Hochsch., Hochsch. f. Musik, Techn. Hochsch., Veterinär-Akademie, Tierärztl. Hochsch.

VIII. Handelshochschule,

gest. 1906.

Nichtkorporative Vereine: Ak. Diskussionsklub, gest. 27. 1. 07. — Ak. V. Lloyd, gest. 22. 6. 07. Lokal: Heidelberger. — Ak. Sport-V. a. d. Handelshochsch., gest. 7. 12. 07; Sportfarben: grün-violett-silber. (Im ASB., cf. IV. 10). Kn.: Spatenbräu, Friedrichstr. — Deutsche Christl. Stud.-Vg. (cf. Univ.). — Vg. d. Stud. d. Handelslehramts.

Korporation m. u. S.: Ak. Vb. Hansea, gest. 20. 10. 09. Rot-weiß-gold, Ff. rot-weiß-rot, Bz.

Der Ausschuß wird allsemesterlich gewählt.

BONN.

Immatr. 18 bezw. 9 ℳ. Termin: innerhalb der drei ersten Wochen. Damen werden unter gleichen Voraussetzungen wie männliche Personen immatrikuliert. Gasthörerscheine für Herren u. Damen stellt der Rektor aus (für Inländer 5 ℳ, für Ausländer 10 ℳ). Exmatr.: 12,90 ℳ, falls 4 Wochen nach gesetzlichem Sem.-Schluß nachgesucht, später 25,40 ℳ, doch kann der Kurator auf begründetes Gesuch die Doppelgebühr erlassen. Vorlesungen: Belegen innerh. der 4 ersten Wochen des Semesters, Abmeldung 14 Tage vor Schluß, spätere Anmeldung bezw. frühere Abmeldung nur mit Genehmigung des Rektors. Honorar: ev.-theol. u. philos. Fak. (Philos., Philol., Geschichte, Mathemat.) 2 std. Privatvorlesung 10 ℳ, 4—5 std. 18 ℳ, 6 std. 20 ℳ, kathol.-theol. Fak. 3 ℳ für die Stunde, jurist. Fak. 5 ℳ; med. Vorlesungen im Durchschnitt 2 std. 15 ℳ, 3 std. 20 ℳ, 4 std. 25 ℳ usw. Kurse und Kliniken mehr. Stundung: Gesuche innerhalb der ersten 14 Tage beim Sekretariat. Stipendien-Gesuche dgl. Krankenkasse:

Digitized by Google

obligat. Beitrag 2 ℳ; unentgeltl. Behandlung in Bonn, nebst freier Arznei und ev. Aufnahme in die Bonner Univ.-Kliniken. Leseverein: Beitr. für d. ordentl. Mitgl. 15 ℳ jährl., für außerordentl. 3,50 ℳ für d. Sommer-, 4,50 ℳ für d. Winter-Semester. Studentische Vertretung: 1. allgemeine Vertreterversammlung, 2. Vertreterversammlung der katholischen Korporationen, daneben eine Organisation der freien Studentenschaft. Wohnungen: Die Wohnungsangabe ist innerhalb der ersten drei Wochen jedes Semesters (auch wenn keine Veränderung stattgefunden hat) auf dem Sekretariat zu bewirken. Nachw. im Wohnungsamt; Preise: 1 Zimmer, meist mit Morgenkaffee u. Bedienung 24—30 ℳ, 2 Zimmer 30—45 ℳ monatl., 1—2 Zimmer mit voller Verpflegung 65—120 ℳ, Heizung 6—10 ℳ monatl.

Rheinische Friedrich-Wilhelms-Universität.

Gestiftet 1818.

Anfang 22. Oktober, Ende 15. März.

Kurator: Geh. Ob.-Reg.-Rat Dr. G. **Ebbinghaus.** — *Rektor:* **Landsberg** (iur. Fak.). — *Dekane:* **Seil, Tillmann, Schreuer, Krause, Brauns.**

I. Evangelisch-theologische Fakultät.

Dekan: K. **Seil.**

Pff. ord.: Ed. **Grafe** (12. 3. 55) (neutest. Exeg.) i. R. — **Ed. König** (15. 11. 46) Anltg. z. Hebr.-Lernen 3 p.; mehrfach schwache Verba u. Synt. d. Hebr. 2 p.; Einltg. ins A.T. 4 p.; messian. Weissaggn. 4 p.; alttest. Sem. (Deuteronomium) 1 m. 2 pg. — Eug. **Sachsse** (20. 8. 39) Pastoralbriefe Pauli 2 p. — K. **Seil** (29. 11. 45) Kirchengesch. IV (18. u. 19. Jahrh.) 4 p; kirchengesch. Sem. 1 m. 2 pg. — Siegfr. **Goebel** (24. 3. 44) Gleichn. Jesu Christi 1 g. — O. **Ritschl** (26. 6. 60) Dogmengesch. 4 p.; Schleiermachers Theol. 4 g. (in d. erst. 4 Woch. d. Sem.). — G. **Ecke** (8. 1. 55) Dogmat. II. 4 p.; dogmat. Sem. 1 m. 2 pg. — J. **Meinhold** (12. 8. 61) Jesaja 4 p.; Gesch. u. Relig. d. jüd. Gemeinde, auch f. Philol. 1 m. 2 p.; Assyr. III (poet. Texte) 2 g. — Em. **Pfennigsdorf** (10. 6. 68) prakt. Theol. I. 4 p.; homilet. u. katechet. Sem. je 1 m. 2 pg. — **Em. Weber** (8. 3. 82) Joh.-Ev. 4 p.; christol. Dogma 1 p.; neutest. Sem. (urapostol. u. paulin. Christusglaube) 1 m. 2 pg. — R. **Knopf** (26. 10. 74) neutest. Theol. 4 p.; Galater- u. Philipperbr. 1 m. 2 p.; neutest. Sem. (Joh.-Offenbarg.) 1 m. 2 pg.

Pf. ext.: W. **Goeters** (9. 1. 78) Kirchengesch. II. 4 p.; vergl. Konfessionskde. (Symbol.) 4 p.; kirchengesch. Uebgn. 1 m. 2 pg.

Doz.: H. **Strathmann** (30. 8. 82) I. Korintherbr. 2 p.; Anf. d. Christent. 3 p.

II. Katholisch-theologische Fakultät.

Dekan: F. **Tillmann.**

Pff. ord.: Heinr. **Kellner** (20. 8. 37) (Homilet. u. Katechet.) i. R. — J. Heinr. **Schrörs** (26. 11. 52) Kirchengesch. v. 4. bis 7. Jahrh. (inkl.

Digitized by Google

Dogmengesch.) 3 p.; **kirchengesch.** Sem. 1 m. 2 pg. — Jos. **Feltes** (9.2.51) Lukasev. 4.; neutest. Zeitgesch. (ausgew. Kap.) 1 g.; neutest. Sem. 1 m. 2 pg. — Gerh. **Esser** (17.12.60) Dogmat. III. 6 p.; dogmat. Sem. 1 m. 2 pg. — Frz. **Feldmann** (17. 5. 66) Einltg. ins A. T. 4 p.; Jeremias 3 p.; hebr. Uebgn. II 1 pg.; alttest. Sem. 1 m. 2 pg. — Aug. **Brandt** (22. 8. 66) Homilet. 4 p.; Sonntagsevangelien d. Weihn.- u. Osterkreises 2 p.; katechet. Sem. 2 pg.; homilet. Sem. 1 pg. — Nikol. **Hilling** (27. 11. 71) Einf. ins Kirchenr. 2 p.; kathol. Kirchenr. II. 6 p.; kirchenrechtl. Uebgn. 1 m. 2 g. — F. **Tillmann** (1. 11. 74) Moral I. 6 p.; moraltheol. Sem. 1 m. 2 pg.; d. Apostel Paulus, f. all. Fak. 1 g.

Pf. ord. hon.: Alex. **Schnütgen** (21. 2. 43) (christl. Archäol.) liest nicht.

Pff. ext.: Gerh. **Rauschen** (13. 10. 54) Dogmengesch. 2 p.; dogmengesch. Uebgn. 1 pg. — Arn. **Rademacher**, philos. Einltg. in d. Theol. II. 3 p.; kathol. Apologet. 4 p.; apologet. Uebgn. 1 m. 2 pg.

Dozz.: Heinr. **Herkenne** (5. 7. 71) hebr. Grammat. u. Uebgn. 3 p.; d. A. T. in d. Liturgie 1 pg.; Lekt. armen. Bibeltexte 1 pg. — W. **Neuss** (24. 7. 80) köln. Kirchen- u. Kunstgesch. 2 p. — Bernh. **Geyer** (3. 2. 80) Thomas v. Aquin 1 g.; Uebgn. z. Gesch. d. Scholast. 1 g.

III. Juristische Fakultät.

Dekan: Hans **Schreuer.**

Pff. ord.: J. F. v. **Schulte** (25. 4. 27) (dtsch. R.) i. R. — P. **Krüger** (21.3.40) Syst. d. röm. Privatr. 4 p.; bürgerl. R. V (Erbr.) 3 p.; Pandekt.-Exeg. 1 m. 2 p.; Gai Institut. 1 g. — Phil. **Zorn** (13. 1. 50) (Staats- u. Verwaltgsr.) i. R. — E. **Zitelmann** (7. 8. 52) bürgerl. R. I u. II (allg. Tl. u. Schuldverh.) 4 m. 2 p.; Zivilr.-Prakt. 1 m. 2 + 1 p.; Sem. (internat. Privatr.) 1 pg. — Konr. **Cosack** (12. 3. 55) Handelsr. 5 p.; Wechsel-, See-, Versicherger. 1 + 1 m. 2 p.; Konkursr. 1 m. 2 p.; Börsenr. 1 g. — C. **Bergbohm** (18. 9. 49) dtsch. u. preuß. Verwaltgsr. 5 p.; Völkerr. 4 p.; Gesch. d. Rechtsphilos. 1 g. — Ulr. **Stutz** (5. 5. 68) dtsch. Rechtsgesch. (ausgew. Kap.) (Königswahl, Reichsgut) 2 p.; Gesch. d. Kölner Stadtverfassg. 1 p.; Kirchen- u. Eher. 5 p.; d. R. d. Erzdiözese Köln, f. Jur. u. Theol. 2 p.; kirchenrechtl. Sem. 1 m. 2 g. — C. **Crome** (12. 7. 59) bürgerl. R. III (Sachenr.) 2 m. 2 p.; dtsch. Zivilproz. 5 p.; Rechtsentw. Preußens 2 p.; Urheber- u. Gewerber. 1 p.; Zivilproz.-Prakt. 3 p. — E. **Landsberg** (12. 10. 60) dtsch. Strafr. 5 p.; bürgerl. R. IV (Familienr.) 1 m. 2 p.; Anf.-Uebgn. (bürgerl. R.) 1 m. 2 p.; Delikte gegen d. Privatperson 1 g. — Hans **Schreuer** (3. 3. 66) dtsch. Rechtsgesch. 5 p.; Grundz. d. dtsch. Privatr. 5 p.; Handelsr.-Prakt. 1 m. 2 p.; dtschrechtl. Quellenübgn. 1 g. — Jos. **Heimberger** (16. 2. 65) dtsch. Strafproz. 5 p.; Strafr.-Prakt. 1 m. 2 p.; Strafproz.-Prakt. 1 p.; Zwangsvollstreckg. 1 g.; dtsch. Militärstrafproz. 1 g. — **N. N.** [Nachf. d. Pf. ord. Phil. Zorn (i. R.)] allg. u. Reichs-Staatsr. 5 p.; preuß. Verfassgsr. 4 p.; strafrechtl. Uebgn. 1 m. p.

Pf. ord. hon.: Heinr. **Pflüger** (13. 7. 59) Gesch. d. röm. R. u. Gerichtsverfahrens (m. Henle) 4 p.

Dozz.: Pf. Rud. **Henle** (7. 7. 79) Konversat. üb. bürgerl. R.: II 1 (Obligationenr.: allg. Lehren) 2 p., III (Sachenr.) 2 p.; V (Erbr.) 2 p.; Latein-

Digitized by Google

kurse f. Jur.: I. (Gaius) 3 p., II. (corpus iur. civil.) 3 p.; s. a. ord. hon. Pflüger. — Rud. **Schmidt**, Personenr. 1 p.; Anf.-Konversat. z. Vorlesg. üb. bürgerl. R. I, II 2 p.; Konversat. üb. bürgerl. R.: I (allg. Tl.) 2 p., II 2 (Obligationenr.: einzelne Schuldverh.) 2 p. — M. **Wenzel**, allg. Staatsl. 2 p.; Konversat. (Staats- u. Verwaltgsr.) (m. Sassen) 2 p. — Frz. Jos. **Sassen**, Lekt. d. Reichsverfassg. u. d. Preuß. Verfassg. 1 p.; modern. Städter. 1 p.; s. a. P.-D. Wenzel. — Alb. **Coenders**, Psychol. d. Verbrechens u. d. Strafvollzuges 1 p.; strafrechtl. Nebengesetze 2 p.; strafrechtl. Konversat. 1 m. 2 p.

IV. Medizinische Fakultät.

Dekan: P. **Krause**.

Pff. ord.: Heinr. **Fritsch** (5. 12. 41) (Geburtsh. u. Gynäkol.) i. R. — H. **Kuhnt** (14. 1. 50) Augenklin. 4 p.; Untersuchgsmethdn. inkl. Ophthalmosk. (m. Cords u. Junius) 1 m. 2 + 1 p.; ophthalmol. Prakt. 1 g.; Arbtn. im Labor. 5 m. 2 g. — F. **Schultze** (17. 8. 48) med. Klin. 5 m. 1½ p.; Infekt.-Krkhtn. 2 p.; Tuberkulose 1 g. — K. **Pelman** (24. 1. 38) (Psychiatr.) i. R. — Rob. **Bonnet** (17. 2. 51) Anat. d. Menschen II. 4 + 1 m. 2 p.; topogr. Anat. 2 p.; anat. Präparierübgn. ganztg. p.; anat. Labor. (m. Heiderich) 6 m. 7 g. — K. **Garrè** (10. 12. 57) chir. Klin. u. Poliklin. 5 m. 1½ p.; klin. Visite 1 g. — Hugo **Ribbert** (1. 3. 55) allg. Pathol. u. allg. pathol. Anat. 5 p.; Demonstr.- u. Sektions-Kurs (m. P. Prym) 4 m. 2 p.; Arbtn. im Labor. tägl. g. — M. **Verworn** (4. 11. 63) Physiol. d. Menschen I (Energet.) 5 p.; selbst. Arbtn. im Inst. tägl. g. — Alex. **Westphal** (18. 5. 63) psychiatr. Klin. 3 p.; Poliklin. f. psych. u. Nervenkrkhtn. 1 g.; Arbtn. im Labor. (m. Hübner) 6 m. 3 g. — Mor. **Nußbaum** (18. 11. 50) Anat. d. Sinnesorg. 3 p.; Biol. II. 1 g.; biol. Labor. tägl. pg. — O. **v. Franqué** (11. 9. 64) geburtsh.-gynäkol. Klin. u. Poliklin. 6 p.; geburtsh. Untersuchgn. 1 g. — Hans **Leo** (27. 3. 54) Pharmakol. 5 p.; pharmakol. Labor. (m. Bachem) 6 m. 8 g. — P. **Krause** (30. 9. 71) med. Poliklin. 1 + 1 m. 2 p.; Perkuss., Auskultat. etc., f. Anf. 2 m. 1½ p.; Röntgendiagnost. u. -ther. inn. Krkhtn. 1 p.; Arbtn. im Röntgenlabor. tägl. pg. — Rud. O. **Neumann** (29. 6. 68) Hyg. I. 2 p.; bakt. Kurs einschl. d. med. wicht. Protozoen, f. Med. u. Nichtmed. 2 m. 2 p.; Tropenhyg. u. -krkhtn., f. all. Fak. 1 g.; hyg. Kurs 1 m. 3 p.; Arbtn. f. Vorger. 6 m. 9 g.

Pff. ord. hon.: Jos. **Doutrelepont** (3. 6. 34) (Dermatol.) i. R. — Th. **Rumpf** (23. 12. 51) soz. Versicherg., f. all. Fak. 1 g.; Sem.-Uebgn. (soz. u. Versichergsmed.) 1 p.; Anfertigg. ärztl. Gutachten 1 g.; Erhaltg. d. körperl. u. geistig. Gesundht., f. all. Fak. 1 g. — Em. **Ungar** (3. 9. 49) gerichtl. Med. 2 p.; gerichtsärztl. Prakt. 1½ pg.; Kinderpoliklin. 2 p. — Heinr. **Walb** (17. 10. 48) Poliklin. f. Ohren-, Hals- u. Nasenkrke. (m. Blau) 3 p.; Anltg. z. eigen. Arbtn. g.

Pff. ext.: P. **Schiefferdecker** (26. 2. 49) Urgesch. d. Menschen u. Menschenrassen, f. all. Fak. 2 p.; Bau u. Funkt. d. menschl. Körpers, f. all. Fak. 2 p.; Arbtn. im anthropol. Labor. tägl. g. — Fr. **Hoffmann** (25. 4. 68) Klin. d. Haut- u. Geschl.-Krkhtn. 3 p.; prakt. Kurs d. Diagnost. u. Ther. d. Haut- u. Geschl.-Krkhtn. 1 m. 2 p.; Syphil. u. and. infekt. Krkhtn. d. Mundes, f. Zahnärzte 1 p.; Labor.-Arbtn. 6 m. 3 g. — F. **Heiderich** (12. 7. 78) Anat. d. Beweggsappar. 6 m. 2 p.;

Digitized by Google

s. a. Pf. ord. Bonnet. — Pf. Bernh. **Schöndorff** (1. 10. 65) Physiol. d. Sekretion m. bes. Berücks. d. Harns u. d. Harnanal. 1 p.; Labor.-Arbtn. tägl. pg.

Dozz.: Pf. Jos. **Kocks** (1. 10. 46) Synopsis d. Frauenkrkhtn. 1 g. — Pf. K. **Bohland** (21. 11. 61) interne Diagnost. u. Ther. am Krkenbett 1 g. — Pf. Rob. **Thomsen** (15. 7. 58) Bau u. Funkt. v. Gehirn u. Rückenmark 1 g. — Pf. Heinr. **Pletzer** (21. 8. 61) Frauenkrkhtn. (ausgew. Kap.) 1 g. — Pf. Ed. **Hummelsheim** (26. 1. 68) Anomalien d. Refrakt. u. Akkommodat. d. Auges inkl. Brillenbestimmg. 1 g. — Pf. Rud. **Eschweiler** (17. 11. 70) diagnost. Kurs d. Ohren- u. Nasenerkrkgn. 1 p.; Prakt. f. Geübt. 1 p. — M. **Elchler** (19. 4. 56) Krkhtn. d. Zähne u. d. Mundes 2 p.; zahnärztl. Operat.-Kurs tägl. p.; Phantomkurs f. Anf. u. Geübt. je 3 p.; zahnärztl. diagnost. Kurs 5 p.. f. Med. in höher. Sem. 1 g.; zahnärztl. Techn. tägl. p. — Pf. Henry **Graff** (11. 3. 66) Massagekurs (3 wöch.) p.; Behdlg. frisch. Verletzgn. 1 p. — Pf. R. **Bunge** (15. 6. 70) spez. chir. Pathol. u. Ther. (ausgew. Kap.) 1 g.; urol. Chir. 1 g. — Pf. Rud. **Finkelnburg** (15. 12. 70) Auskultat. u. Perkuss. f. Vorger. 2 p.; Nervendiagnost. f. Geübt. 1 p. — Pf. Jos. **Esser** (9. 4. 73) Diff.-Diagn. inn. Krkhtn. I. 1 g.; Kurs d. mikrosk.-chem. Diagnost. 1 m. 2 p. — Pf. K. **Reifferscheid** (12. 1. 74) gynäkol. Diagnost. u. Ther. 1 p.; geburtsh. Operat.-Kurs 4 p. — Pf. W. **Reis** (18. 4. 72) pathol. Anat. d. Auges 1 g. — Pf. Aug. **Pütter** (6. 4. 79) Sinnesphysiol. 2 p.; Ernährg. d. Menschen, f. all. Fak. 1 g. — Pf. K. **Grube** (18. 7. 06) Physiol. d. Stoffwechsels 1 g. — Pf. K. **Bachem** (28. 1. 80) Kurs d. Arzneibereitg. 1 p. (bis Weihn.); pharmakol. Kolloqu. 1 p.; s. a. Pf. ord. Leo. — K. **Schmitz** (15. 2. 77) Gesch. d. Med. b. d. Griechen 1 g. — Pf. Hugo **Stursberg** (1. 2. 76) therapeut. Uebgn. u. Besprechgn. 1 p.; Kurs d. mikrosk. u. chem. Diagnost. 1 m. 2 p. — Pf. Jul. **Fröhlich** (25. 5. 79) Physiol. d. Atmg. u. d. Kreislaufes 1 p.; Grundz. d. exp. Physiol., f. all. Fak. 1 g. — Pf. Arth. **Hübner** (8. 10. 78) forens.-psychiatr. Prakt. f. Jur. u. Med. 1 p.; geistig abnorme Kinder 1 p.; s. a. Pf. ord. Westphal. — Pf. Er. **Zurhelle** (6. 4. 81) (Gynäkol.) beurl. — Pf. Alfr. **Machol** (24. 1. 76) Fraktur. u. Luxat. 3 p.; orthop. Chir. (ausgew. Kap.) 2 p.; orthop. Verband- u. Appar.-Technik f. Vorger. tägl. p. (3 wöch.); röntgenol. Diagnost. d. Skeletterkrkgn. f. Vorger. tägl. (3 wöch.) — Osk. **Prym** (23. 11. 78) Diagnost. u. Ther. d. Erkrkgn. d. Verdauungsorg. 1 g. — Maximil. **Wassermeyer** (16. 3. 78) Bau u. Funkt. v. Gehirn u. Rückenmark 1 g. — P. **Prym** (28. 11. 81) Kurs d. pathol. Histol. m. Uebgn. f. Vorger. 1 m. 2 p.; Arbtn. im pathol. Labor. g.; s. a. Pf. ord. Ribbert. — O. **Dragendorff** (18. 8. 77) Situs viscerum m. Demonstr. 2 p. — R. **Cords** (7. 8. 81) Strabism. u. Nystagm. 1 g.; s. a. Pf. ord. Kuhnt. — Walt. **Capelle,** allg. Chir. 3 p.; Diagn. u. Ther. frisch. Verletzgn. 2 p.; prakt. Kurs d. Urol. (m. Hinselmann) 14 tg. 1 m. 2 g. — Walt. **Fribges** (Dermatol.) beurl. — Arth. **Seitz** (25. 1. 80) (Hyg.) dgl. — Heinr. **Cramer** (8. 4. 72) allg. Gynäkol. 1 g. — Hans **Hinselmann,** Schwangerschft., Geburt u. Wochenbett 2 p.; s. a. P.-D. Capelle. — P. **Junius,** Unfallerkrkgn. d. Auges u. ihre Begutachtg. 1 g.; s. a. Pf. ord. Kuhnt. — Alb. **Blau,** rhino-laryngosk. Untersuchgskurs 2 p.; Hyg. d. Ohres, f. all. Fak. 1 g.; s. a. Pf. ord. hon. Walb.

Digitized by Google

V. Philosophische Fakultät.

Dekan: Reinh. **Brauns.**

Pff. ord.: Mor. **Ritter** (16. 1. 40) (Gesch.) i. R. — J. Just. **Rein** (27. 1. 35) (Geogr.) dgl. — Wend. **Foerster** (10. 2. 44) (frz. Spr. u. Lit.) dgl. — F. v. **Bezold** (26. 12. 48) Kulturgesch. d. Mittelalt. II. 4 p.; Untersuchgn. z. Gesch. d. 19. Jahrh. 1 m. 2 g. — Mor. **Trautmann** (24. 3. 42) (engl. Philol.) i. R. — Gg. **Jacobi** (11. 2. 50) Anfgsgrde. d. Sankr. 4 p.; Chlamkāra Gāstra 4 pss.; Raghuvamśa 2 g. — G. **Steinmann** (9. 4. 56) Paläontol. d. Wirbellosen 5 p.; geol. Grundlag. d. Abstammgsl., f. all. Fak. 1 g.; geol. u. paläontolog. Uebgn. f. Lehramtsstud. 2 p., f. Vorger. 4—8 p.; Kolloqu. 1 m. 2 g.; Leitg. selbst. Arbtn. ganztg. p. — Rud. **Thurneysen** (14. 3. 57) Sprachen u. Dialekte d. alt. Griechenlds. u. Italiens 2 p.; irische Texte 2 p.; Sem. (griech. od. ital. Dialektinschrftn.) 1 m. 2 pg. — F. **Marx** (22. 4. 59) histor. lat. Grammat. 4 p.; Privatleben d. Römer 1 g.; philol. Sem., I. Abt. (schriftl. Arbtn. üb. Varro) 1 m. 2 g. — Heinr. **Dietzel** (19. 1. 57) Bank- u. Börsenwes. 2 p.; volksw. Konversat. 1 p.; staatswiss. Sem. 1 m. 2 pg. — K. F. **Küstner** (22. 8. 56) Theor. d. Bahnbestimmg. d. Planet. u. Komet. 3 p.; Topogr. d. Sonnensyst. 1 g.; prakt. astron. Uebgn. p. — Ulr. **Wilcken** (18. 2. 62) Gesch. d. alt. Orients 4 p.; Sem. (paläogr. u. diplomat. Papyrusübgn.) 1 m. 2 g. — Aloys **Schulte** (2. 8. 57) Gesch. d. Zeit v. 1815—1848 4 p.; d. Ausgang d. Napoleon. Zeit 2 p.; Sem.-Uebgn. (mittelalt. Gesch.) 1 m. 2 g. — Ant. **Elter** (5. 2. 58) Tibull u. Properz 3 p.; philol. Sem.; I. Abt. (Ps. Xenophon Staat d. Athener) 1 m. 2 g., II. Abt. (Suetons Augustus) 1 g. — Heinr. **Kayser** (16. 3. 53) Exp.-Phys. II. 5 p.; Labor. f. Anf. 2 m. 4 p., f. Vorger. 6 m. 10 p.; Kolloqu. 1 m. 2 g. — Reinh. **Brauns** (20. 8. 61) Mineral., allg. Tl. 3 p.; kristallogr.-opt. Uebgn. 1 m. 2 pss.; Leitg. selbst. Arbtn. tägl. p. — Ed. **Study** (23. 6. 62) analyt. Mechan. 4 p.; Sem. (Vortr.-Uebgn.) 14 tg. 1 m. 2 pg. — Berth. **Litzmann** (18. 4. 57) Gesch. d. dtsch. Theaters u. Dramas im 17. u. 18. Jahrh. 3 p.; Goethes Lyrik 1 p.; lit.-histor. Uebgn. II. f. Anf. 1 m. 2 p.; Sem.-Uebgn.: I. Kurs 1 m. 2 g., II. Kurs (Besprechg. wiss. Arbtn.) 14 tg. 1 m. 2 g. — R. **Anschütz** (10. 3. 52) Exp.-Chem. II (org.) 6 p.; chem. Kolloqu. 1 g.; chem. Prakt. f. Anf. u. Vorger. sowie f. Nahrgsmittelchem. (m. Benrath, Frerichs u. Kippenberger) ganztg. p., f. Med. (m. Benrath), ganztg. p. — K. **Bülbring** (24. 7. 63) Old English Grammar 3 p.; Old English Prose Texts for Beginners 1 g.; Byron 1 p.; Sem.-Uebgn.: Old English Texts for Advanced Students, b) Essays and Discussions on Byron's Works 1 m. 2 g. — Heinr. **Schneegans** (11. 9. 63) histor. frz. Lautl. 4 p.; Sem. (liter. Uebgn. üb. Rabelais) 1 m. 2 pg. — Aug. **Brinkmann** (29. 8. 63) griech. Prosalit. 4 p.; Buchwes. 1 m. 2 p.; philol. Prosem. (Musaios Hero u. Leandros) 1 m. 2 g. — P. **Clemen** (31. 10. 66) ital. Kunst seit d. Ende d. 15. Jahrh. 2 p.; Michelangelo 1 g.; d. Technische in Malerei u. Plastik 1 p.; Akt- u. Beweggszeichn. 1 m. 2 g.; kunsthistor. Uebgn. 1 m. 2 g. — A. **Dyroff** (2. 2. 66) Psychol. 4 p.; Platon u. Aristoteles 1 p.; Sem., Abt. A (Humes Traktat) $1^1/_2$ g. — H. **Schumacher** (6. 3. 68) spez. Volkswirtschftsl. 2 m. 2 p.; volksw. Sem. 1 m. 2 pg. — Rud. **Meißner** (3. 2. 62) Einf. ins Altnord. 1 m. 2 p.; dtsch. Lit. im Mittelalt. 4 p.; Sem. (altsächs. Genesis)

Digitized by Google

1 m. 2 g. — Alfr. **Philippson** (1. 1. 64) allg. Erdkde. III. 3 p.; Uebgn. f. Vorger. 2 p.; Wirkgn. d. Winde u. Wellen auf d. Erdoberfl. 1 g.; geogr. Sem. 1 m. 2 g. — Frz. **Winter** (4. 2. 61) Kunst d. röm. Kaiserzeit 2 p.; griech. Plastik (5.—4. Jahrh.) 2 p.; archäol. Uebgn. 1 m. 2 g. — G. W. **Störring** (24. 8. 60) Logik 4 p.; allg. Pädag. 2 p.; Sem., Abt. A: Lekt. antipositivist. Erkenntnistheoretiker d. Gegenw. 1^1 g., exp. Arbtn. f. Vorger. (m. Erismann) tägl. g.; psychol. Kolloqu. (m. Erismann u. Selz) $1^1/_2$ g. — **Frz. London** (6. 4. 63) analyt. Geom. d. Ebene u. d. Raumes 4 p.; Sem.-Uebgn. dazu 1 pg.; darst. Geom. II. 1 m. 3 p. — Hans **Fitting** (23. 4. 77) Morphol. u. Systemat. d. Kryptogam. 3 p.; Kolloqu. 1 m. 2 pg.; botan.-mikrosk. Uebgn. f. Anf. 2 m. 2 p., f. Vorger. 1 m. 4 p.; botan. Labor. u. Leitg. selbst. Arbtn. (m. Küster) ganztg. p. — C. Heinr. **Becker** (12. 4. 76) Völker u. Staaten Nord- u. Zentralafrikas v. Mittelalt. bis z. Gegenw. 1 m. 2 p.; syr. Lekt. 2 p.; Arab. f. Anf. 2 p.; Lekt. e. arab. Jur. 2 g.; Sem. (arab. Paläogr. u. Papyruskde.) 2 g. — R. **Hesse** (20. 2. 68) (landw. Hochsch. Berlin) [Nachf. d. † Pf. ord. Hub. Ludwig] allg. Zool. u. vergl. Anat. 6 p.; vergl.-histol. Uebgn. 2 m. 2 p.; Arbtn. im zool. Inst. (m. Voigt) tägl. p.; zool. Kolloqu. 1 m. 2 pg.

Pff. ord. hon.: K. Alfr. **Wiedemann** (18. 7. 56) ägypt. relig. Texte 2 p.; schwier. ägypt. Texte 2 g.; Land u. Leute im alt. Aegypten 1 g. — **Eberh. Rimbach** (26. 12. 52) physikal. Chem. I. 3 p.; chem. Thermodynam. 1 g.; physikal.-chem. Meßmethdn. 1 m. 3 p.; chem. Rechensem., Unter- u. Oberstufe (m. Wintgen) je 14 tg. 1 m. 2 pg. — Alfr. **Bucherer** (9. 7. 68) neuere Elektrizitätsl. 1 p.

Pff. ext.: Leonh. **Wolff** (14. 5. 48) Rich. Wagners spätere Werke 1 g.; Zusammenspiel v. Kammermusik 1 m. 2 p.; Orgelunterr. p. — J. **Pohlig** (19. 12. 55) Eiszeit u. Urgesch. d. Menschen, f. all. Fak. 1 p.; erdgesch. Spaziergänge 14 tg. 1 m. g.; Einleitendes dazu 14 tg. 1 m. g. — Eugen **Gaußnez** (26. 1. 64) les poètes parnassiens 2 p.; exercices phonétiques 1 p.; frz. Stilübgn. 2 p.; le théâtre de Molière, f. all. Fak. 1 g. — Leop. K. **Goetz** (7. 10. 68) christl. Lehrentwicklg. (Neuzeit) 1+1 m. 2 p.; Uebgn. dazu 1 m. 2 pg.; russ. Uebgn. (Forts.) 1 pg.; dtsch.-russ. Handelsgesch. 1 g. — Gg. **Frerichs** (4. 11. 73) pharmaz. Chem. I. (anorg.), III (cykl. Verbdgn.) 1 g.; Arzneim.-Prüfg. 1 p.; Sterilisier. v. Arzneim. 1 p.; s. a. Pf. ord. Anschütz. — Chr. **Eckert** (16. 3. 74) Kolonialwes. 1 m. 2 p. — M. **Wentscher** (12. 5. 62) Gesch. d. Philos. v. Kant bis z. Gegenw. 3 p.; Gesch. d. Pädag. 2 p.; Sem., Abt. A (Kausalit. u. Freiht.) 1 m. 2 g. — M. **Koernicke** (27. 1. 74) Anat. u. Physiol. d. Pflanzen 4 p.; Einf. in d. Biol. d. Pflanzen 1 p.; Besprechgn. (pflanzl. Zellforschg.) 1 g. — Alex **Pflüger** (22. 7. 69) Theor. d. Elektrizit. 5 p. — K. **Kippenberger** (23. 5. 68) chem. Technol., anorg. Tl. 2 p.; Einf. in d. chem. Großtechnik I., f. all. Fak. 1 p.; Besprechgn. 1 g.; s. a. Pf. ord. Anschütz. — E. **Küster** (24. 6. 74) mikrosk. Untersuchg. pflanzl. Nahrgs.- u. Genußm. 1+1 m. 3 p.; Pharmakogn. I. m. Prakt. (f. 3. u. 4. Sem.) 1+1 m. 3 p.; Botan. u. Drogenkde. (Altert. u. Mittelalt.) f. all. Fak. 1 g.; s. a. Pf. ord. Fitting. — K. **Mönnich-meyer** (27. 1. 60) Methde. d. kleinst. Quadrate 2 pss.; Gebrauch d. astron. Jahrbücher 1 g.; astron. Beobacht. p. — K. **Clemen** (30. 3. 65) Abhängigkt. d. ältest. Christent. v. ander. Kulturrelig. 2 p.; Relig.-

Digitized by Google

Gesch. d. röm. Kaiserzeit 1 g.; Uebgn. (ägypt. Relig.) 1 m. 2 g. — Alfr. **Benrath** (4. 5. 78) seltenere Elem. d. Gruppen 5–8 1 g.; analyt. Chem. I. 2 p.; Gasanal. (Uebgn.) 1 m. 3 pg.; s. a. Pf. ord. Anschütz. — Th. **Brinkmann** (24. 4. 77) Entw. d. dtsch. Landwirtschft. seit Durchführg. d. Agrarreform 1 p.; landw. Sem. 1 g. — W. **Levison** (27. 5. 76) Grundz. d. Urkdnlehre 3 p.; Sem.-Uebgn. (Quellen d. 6. bis 9. Jahrh.) 1 m. 2 g.; paläogr. Uebgn. f. Vorger. 1 pg. — Issai **Schur** (10. 1. 74) Algebra 4 p.; unendl. Reihen, Produkte u. Kettenbr. 2 p.; lineare Diff'-Gleichgn. 2 p.; Mittelsem. 14tg. 1 m. 2 pg. — Walt. **Voigt** (13. 2. 56) einheim. Gliederfüßler (ohn. Insekt.) 2 p.; Bestimm. derselb. 1 p.; Tierleben im Winter 1 p.; s. a. Pf. ord. Hesse.

Dozz.: Pf. Alex. **König** (20. 2. 58) Einltg. in d. Ornithol. 2 g. — Pf. A. **Strubell** (16. 7. 61) Biol. d. Fische 2 p. — Pf. Ed. **Firmenich-Richartz** (30. 8. 64) Albr. Dürer 1 p.; neuere frz. Kunst 1 g. — Pf. A. **Borgert** (18. 1. 68) Vorlesgn. üb. exp. Zool. 1 p. — Pf. Konr. **Laar** (22. 3. 53) Grundlag. d. Photogr. u. Reprodukt.-Techn., f. all. Fak. 2 p.; Uebgn. (ausgew. photogr. Verfahren) p. — Pf. P. **Eversheim** (25. 1. 73) angew. Elektrizit.-Lehre (m. Grebe) 1 m. 2 p.; Grundz. d. Elektrotechn., f. all. Fak. 1 g.; Anf.-Prakt. (m. Kayser) 2 m. 4. — Heinr. **Mannstaedt** (27. 12. 72) Finanzwiss. 2 p. — Pf. Rud. **Imelmann** (31. 1. 79) Shakespeare, f. all. Fak. 1 p.; Dickens, Thackeray u. ihre Zeit 2 p.; Lekt. e. frühneuengl. Textes 1 m. 2 p. — Pf. Walt. **Frost** (20. 10. 74) allg. Gesch. d. Philos. v. Thales bis z. Gegenw. 4 p. — Pf. Em. **Mannheim** (24. 2. 76) Methdn. d. Wasser- u. Harnanal. 1 p. — Pf. Justus **Hashagen** (24. 12. 77) äuß. Polit. d. Großmächte seit 1871 2 p.; kulturgesch. Uebgn. (18. Jahrh.) 1 m. 2 p. — Pf. Willy **Wygodzinski** (9. 12. 69) allg. Volkswirtschftsl. 2 m. 2. p; Agrarfrage d. Gegenw. 1 p.; volksw. Uebgn. f. Anf. 1 p. — Pf. **L. Schiedermair** (7. 12. 76) Gesch. d. Oper, d. musikal. Dramas, d. Singspiels (v. 16. Jahrh. an) 2 p.; Musikgesch. Engld. 1 p.; Uebgn. 1 m. 2 p. — Pf. M. **Horten** (7. 5. 74) Syr. f. Anf. 2 p.; Arab. II. 2 p. — Pf. J. **Wanner** (21. 4. 78) allg. Geol. 3 p. — Hans **Heiß** (29. 5. 77) d. frz. Klassiker d. 17. Jahrh. 2 p.; Victor Hugo, f. all. Fak. 1 p.; Aucassin et Nicolete 1 m. 2 p. — Pf. K. **Enders** (20. 7. 77) dtsch. Romantik 3 p.; dtsch. Dichter v. Liliencron u. Dehmel bis z. Rilke 1 p.; lit.-histor. Uebgn., I. Kurs 1 m. 2 p. — J. **Verweyen** (11. 5. 83) Einf. in d. Philos. 2 p.; Interpret. d. Zarathustra u. Parsifal 1 p.; Uebgn. (Kants Krit. d. rein. Vernunft) 1 m. 2 p.; Kolloqu. f. Vorger. 2 p. — Aug. **Reichensperger** (8. 1. 78) Wirbeltiere Deutschlds. 3 p.; Bestimm. einheim. Wirbeltiere (m. Schmidt) 1 p.; zool. Sem. (m. Schmidt) 14tg. 1 m. 2 p. — Pf. Hans **Meerwein** (20. 5. 79) org. Chem. (ausgew. Kap.) 2 p. — **Jul. Gewecke** (12. 12. 77) Einf. in d. Chem., f. Med. 2 p.; Repetit. d. anorg. u. analyt. Chem. 2 p.; Gewichtsanal. 1 p. — **Em. Hammacher** (21. 3. 85) modern. Sozialism. 2 p.; d. Wertprobl. 1 p.; Nietzsche 1 p.; Uebgn. z. Kausalprobl. 1 p. — K. **Kumpmann** (12. 1. 83) Kartelle u. Trusts 1 p. — J. Osw. **Müller** (28. 6. 77) Diff.- u. Integr.-Rechng. II. 4 p.; Uebgn. dazu 1 pg. — Norb. **Tillmann** (20. 10. 83) Kohlen- u. Eisenerzschätze d. Welt. 1 p. — Frz. **Cöln** (14. 5. 73) (semit. Philol.) beurl. — Leonh. **Grebe** (15. 12. 83) Eintg. in d. theoret. Phys. 2 p.; s. a. P.-D. Pf. Eversheim. — O. **Welter** (23. 3. 81) Entw.-Gesch. d. Meere u. Kontinente 1 p. — W. **Schmidt** (21. 2. 84) mikrosk. Techn.

Digitized by Google

1 m. 2 p.; s. a. P.-D. Reichensperger. — L. **Cardauns** (17. 12. 80) Gesch. Bismarcks 2 p. — Heinr. **Gerth** (16. 6. 84) d. vulkan. Erscheingn. d. Erde 1 p. — F. **Ohmann** (25. 11. 83) Logik 4 p.; Aesthet. d. Dichtkunst 1 p.; Uebgn. üb. Goethe u. Schiller p. — J. **Uhlig** (20. 5. 83) Zeichn. u. Berechn. v. Kristallen 1 p. — Walt. **Bally** (12. 11. 82) allg. Vererbgsl., f. all. Fak. 1 p.; Pflanzengeogr. 1 p. — F. **Graebner** (4. 3. 77) Völkerkde. d. dtsch. Schutzgebiete, f. all. Fak. 2 p.; Kulturgesch. d. Menschht. II., f. all. Fak. 1 g. — Walt. **Platzhoff** (27. 9. 81) Zeitalt. d. Gegenreformat. u. d. 30jähr. Kr. (1555—1648) 2 p.; Uebgn. (Reformat.-Gesch.) 1 m. 2 p. — Pf. H. **Schneider** (12. 8. 86) (dtsch. Philol.) beurl. — Herib. **Reiners** (23. 8. 84) (Kunstgesch.) liest nicht. — O. **Quelle** (Geogr.) beurl. — O. **Seiz** (12. 2. 81) Hauptprobl. d. Erkenntn.-Theor. 2 p.; Psychol. im Rechts- u. Wirtschftsleben 1 p. — Th. **Erismann** (16. 9. 83) Gesch. d. Philos. v. Descartes bis Kant 2 p; Einf.-Kurs in d. exp. Psychol. 1 m. 2 p.; Schopenhauer 1 g.; s. a. Pf. ord. Störring. — Alf. **Deschauer**, Arbeitsmethdn. d. org. Chem. 1 p. — Siegfr. **Behn**, Philos. d. Gegenw. 2 p.; spez. psychol. Exp. g. — Rob. **Curtius**, Einf. ins Altfrz. im Anschl. an d. Lekt. d. Alexiuslebens 1 m. 2 p.; frz. Lit. d. 19. Jahrh. 2 p. — Herb. **Koch**, d. Kunst d. Etrusker 2 p.; archäol. Uebgn. 2 g. — Rob. **Wintgen**, opt. Methdn. in d. Chem. 1 p.; kolloidchem. Prakt. 2 pg. — W. Rob. **Werringer** (13. 1. 81) altniederld. Malerei 2 p.; Uebgn. dazu 1 pg. — **Bombe**, d. Kunst d. Barock in Italien 2 p.

Lektt.: Hereward T. **Price** (23. 4. 80) Uebgn. f. d. Mittelstufe 2 p.; Exercises for Advanced Students 2 p.; Phonetic Exercises 2 p.; Romantic Period 2 p. — Adr. **van Liere** (17. 10. 79) Holländisch II 2 p.; neuere holländ. Schriftsteller 2 p.; Streifz. durch Holland 1 p. — Alb. **Fischer** (21. 10. 72) Technik d. Sprechens 2 p.; Vortr.-Uebgn. 1 p. — Gg. **E. Lote, frz.** Sprech- u. Schreibübgn. f. Anf. 3 p., f. Vorger. 2 p.; le théâtre français de 1880 à 1900 1 p. — Th. **Litt**, lat. u. griech. Stilübgn. 1 m. 2 g. — Dan. **Hartner**, span. Uebgn. f. Vorger. 2 p. — **Lombardo**, ital. Uebgn. f. Anf. 3 p.; Orlando Furioso, D'Annunzio 2; Relazioni letterarie tra la Germania e l'Italia 1. — André **Guirand**, A travers la Provence et le Bas-Languedoc 1 p.; provencal. Uebgn. 1 p. — H. N. **Fryer**, engl. Uebgn., f. wenig Geübte 3 p.

Künste u. Fertigkeiten: Pf. Alb. **Küppers** (22. 2. 42) Zeichn. u. Modellier. 2 m. 2 p.; Proportionsl. g. — **Douveren**, Stenogr. — Akad. Fechtl. W. **Ehrich**, Fechtkunst p. — Univ.-Turnl. F. **Schröder**, Turnen.

K. Universitäts-Bibliothek,

Konviktstraße, Lesezimmer wtägl. von 9—1 und 3—7 Uhr geöffnet, in den akademischen Ferien 9—1. Bücherausgabe v. 11—1 u. 3—4, in d. akad. Ferien von 11—1.

Direktor: Dr. W. **Erman** (18. 6. 50). — *Oberbibl.*: Dr. P. **Hirsch** 18. 1. 60); Pf. Dr. Osk. **Hasslow** (8. 5. 55). — *Bibl.*: Dr. F. **Räuber** (21. 9. 75); Dr. R. **Oehler** (27. 2. 78); Dr. Heinr. **Berger**. — *Hilfsbibl.*: Dr. P. **Otto**. — *Assist.*: Dr. Alex. **Schnütgen** (1. 7. 83); Dr. Willib. **Kirfel** (29. 1. 85); Dr. W. **Knauß** (3. 8. 83).

Wissenschaftliche Anstalten der Universität.

I. Seminare. 1. Evang.-theol. Seminar: Dirr. Pff. **König, Seil, Ritschl, Eoke, Weber, Knopf.** — 2. Evang.-homilet.-katechet. Seminar: Dir.

Pf. **Pfennigsdorf.** — 3. Evang.-theol. Stift: Insp. Lic. **Strathmann.** — 4. Kathol.-theol. Seminar: Dirr. Pff. **Schroers, Felten, Esser, Feldmann, Tillmann.** — 5. Kathol.-homilet.-katechet. Seminar: Dir. Pf. **Brandt.** — 6. Jurist. Sem.: Dir. Pf. **Landsberg.** — 7. Kirchenrechtl. Sem.: Dir. Pf. **Stutz.** — 8. Philol. Sem.: Dirr. Pff. **Marx, Elter, A. Brinkmann.** — 9. Sem. f. roman. Philol.: Dir. Pf. **Schneegans.** — 10. Seminar f. engl. Philol.: Dirr. Pff. **Bülbring** u. vacat. — 11. German. Seminar: Dirr. Pff. **Litzmann** u. **Meißner.** — 12. Historisches Seminar: Dirr. Pff. **v. Bezold, Wilcken, Schulte, Levison.** — 13. Staatswiss. Seminar: Dirr. Pff. **Dietzel** u. **Schumacher.** — 14. Mathemat. Seminar: Dirr. Pff. **Study, London** u. **Schur.** — 15. Zeichensaal u. Lehrsammlung. für darst. Geometrie. Vorst. Pf. **London.** — 16. Philosoph. Seminar: Dirr. Pff. **Dyroff** u. **Störring.** — 17. Seminar f. philosoph. Propädeutik. Beauftr. Leiter: Pf. **Goetz.** — II. Wiss. Anstalten d. medizin. Fakultät. A. Theoret. Anstalten. 1. Anat. Institut: Dir. Pf. **Bonnet.** — 2. Physiol. Institut: Dir. Pf. **Verworn.** — 3. Pathol. Institut: Dir. Pf. **Ribbert.** — 4. Pharmakol. Institut: Dir. Pf. **Leo.** — 5. Hygien. Institut: Dir. Pf. **Neumann.** — B. Klinische Anstalten. 1. Med. Klinik: Dir. Pf. **Schultze.** — 2. Med. Poliklinik: Leiter Pf. **Krause.** — 3. Klinik u. Poliklinik f. Syphilis u. Hautkrankheiten: Dir. Pf. **Hoffmann.** — 4. Chir. Klinik u. Poliklinik: Dir. Pf. **Garrè.** — 5. Klinik u. Poliklinik f. Geburtsh. u. Frauenkrankheiten: Dir. Pf. **v. Franqué.** — 6. Verwaltg. d. klinisch. Anstalten 3—5: Verwaltungs-Dir. Pf. **Schultze.** — 7. Augenklinik u. Poliklinik: Dir. Pf. **Kuhnt.** — 8. Poliklinik f. Ohren-, Hals- u. Nasenkrankheiten: Dir. Pf. **Walb.** — 9. Psychiatr. Klinik: Dir. Pf. **Westphal.** — III. Wiss. Anstalten d. philos. Fakultät. Sternwarte: Dir. Pf. **Küstner.** — Physikal. Institut: Dir. Pf. **Kayser.** — Chem. Institut: Dir. Pf. **Anschütz.** — Mineral.-petrogr. Institut: Dir. Pf. **Brauns.** — Geol.-paläontol. Institut: Dir. Pf. **Steinmann.** — Zool. u. vergl. anat. Institut: Dir. Pf. **Hesse.** — Botan. Institut: Dir. Pf. **Fitting.** — Geogr. Apparat: Dir. Pf. **Philippson.** — Botan. Garten: Dir. Pf. **Fitting.** — Kunstsammlungen u. Apparate: Akadem. Kunstmuseum: Dir. Pf. **Winter.** — Kunsthistor. Institut: Dir. Pf. P. **Clemen.** — Museum rhein. Altertümer: Unter Verwaltung der Provinz. — Musikal. Apparat: Verwalter Pf. L. **Wolff.** — Zeichenapparat: Verwalter Pf. **Küppers.**

Bonn-Poppelsdorf.

Landwirtschaftliche Akademie und landwirtschaftliche Versuchsstation.

Eröffnet 1. April 1847.

Beginn: 23. Oktober.

Aufnahme: 16. Okt.—4. Nov., später nur auf schriftliches, motiviertes Gesuch. a) ordentl. Hörer: Bedingung: einj. Freiw. Zeugnis, bezw. entspr. Vorbildg.; Immatrikulation in der philos. Fakultät d. Univers. Bonn, Gebühren 18 ℳ; b) Hospitanten (Anmeldebücher 1 ℳ); c) Hörerinnen werden unter denselben Bedingungen

Digitized by Google

wie bei den Universitäten zugelassen. Abgangszeugnisse a) 12.90 ℳ für ordentl. Hörer (wenn später als 4 Wochen nach Schluß d. Sem. nachgesucht 25.40 ℳ.); b) 4.50 ℳ. für Hospitanten. Unterrichts-Honorar: 120 ℳ, für Reichsausländer 180 ℳ pro Sem. Stundung: nur f. ordentl. Hörer und nur auf 2 Monate; ev. Honorar-Erlaß. Hospitanten: 5 ℳ f. die Wochenstunde. Krankenkasse: obligator. Beitritt zur akadem. Krankenkasse der Universität, Sem.-Beitrag 2 ℳ. Lesehalle: Lesezimmer der Akademie, Beitrag 1.50 ℳ (oblig.) pro Sem. Wohnungen: 25—30 ℳ monatl., mit Beköstigung 80 ℳ und darüber, Mittagstisch etwa 1 ℳ.

Dir.: Ulr. **Kreusler**. — Jahresbericht für das Geschäftsjahr 1914. 8°.

Etatsm. Pff.: Ulr. **Kreusler** (14.11.44) anorg. Exp.-Chem. 4; chem. Prakt. 4; landw. Technol. 2. — **Eberh. Gieseler** (23.1.39) (Phys.) i. R. — K. **Huppertz** (25.2.47) (landw. Baukde.) dgl. — Osk. **Hagemann** (20.4.62) Anat. d. Haussäugetiere 3; Vererbg. u. Fortpflanzg. d. Säugetiere 1; allg. Gesundhtspflege d. Haustiere 1. — Gg. **Hillmer** (30.3.62) f. II. Studienj.: Landesvermessg. 2, geodät. Sem. 2, geodät. Uebgn. 2 Tage; f. I. Studienj.: Landmeß- u. Instrum.-Lehre 2, darst. Geom. 1, geodät. Uebgn. 2 Tage. — Curtius **Müller** (8.4.66) f. I. Studienj.: Tracier. 2, Ausgleichgsrechng. 1, geodät. Rechn. 1; geodät. Uebgn. 2 Tage; f. II. Studienj.: Ausgleichgsrechng. 2, geodät. Sem. 2, geodät. Uebgn. 2 Tage. — Th. **Remy** (5.4.68) Boden- u. allg. Pflanzenbaul. I. 3; allg. Pflanzenbaul. II. 2; Demonstr. — Aug. **Heimerle** (Potsdam) f. I. Studienj.: Kulturtechn. f. Geodät. 2, Kulturtechn. f. Landwirte 2; kulturtechn. Uebgn. 2, Wasserbau u. Hydraul. 2, bautechn. Uebgn. 2, Erd- u. Wegebau 2, Brückenbau u. Festigktsl. 1; f. II. Studienj.: bautechn. Sem. 1. — Willy **Wygodzinski** (9.12.69) Volkswirtschftsl. 3; Agrarfragen d. Gegenw. 1; landw. Verwaltg. 1; volksw. Uebg. 1; Sem. f. Vorger. 14 tg. 1 m. 2. — M. **Körnicke** (27.1.74) Anat. u. Physiol. d. Pflanzen 4; mikrosk. Uebgn. 4. — Aug. **Richardsen** (29.11.73) allg. Tierzucht: I (Züchtgsl.) 2, II (Füttergsl.) 2; Pferdez. 1; Demonstr. — Th. **Brinkmann** (24.4.77) Gesch. d. Landwirtschft. 1; Betriebsl. I. 2; Abschätzgsl. 1; Sem. 1. — Hans **Holldack** (landw. Hochsch. Hohenheim) Exp.-Phys. 2; physikal. Prakt. 2; Maschinenkde. 2; Maschin.-Prakt. 2. — Gg. **Ruhm**, sphär. Trigon. 1; Entwerf. v. Kartennetzen 1; analyt. Geom. 2; höh. Anal. 3 (alles f. I. Studienj.); mathem. Uebgn. 4.

Honorar-Dozz.: Pf. Reinh. **Brauns** (20.8.61) Mineral. 2; mineral. Uebgn. 1. — Dir. Nikol. **Feldmann**, genossenschftl. Praxis 1. — Dr. F. **Grebe**, Seuchen u. inn. Krkhtn. d. Haustiere 3. — Forstmstr. Pf. Konst. **Hoffmann** (22.8.47) Forstbetriebsl. 2; Forst- u. Jagdgesch. 1. — Geh. Baurat Frz. **Künzel** (7.1.53) II. Studienj.: Kulturtechn. 1; Sem. 2. — Pf. Hugo **Neubauer**, Warenkde. 2. — Pf. Pet. **Polis**, Wittergskde. 1. — Dr. Aug. **Reichensperger**, landw. Zool. I. 3. — P.-D. P. **Samel**, Mechan. f. Geodät. 2. — Dr. **Schauseil**, priv. Versichergswes. 1. — P.-D. Jonas **Schmidt**, Uebgn. z. Füttergsl. 2. — Pf. J. **Schumacher** (7.1.60) bürgerl. Rechtskde. 3; besondere Rechtskde. 1, besond. Verwaltgskde. 1; Genossenschftsr. 1.

Priv.-Vorlesgn.: P.-D. Alfr. **Hecker** (4.2.69) landw. Klimalehre II. 1. — P.-D. Jonas **Schmidt**, koloniale Landwirtschft. 2. — P.-D. P. **Samel**, geodät. Dreiecke 1.

Digitized by Google

Akademische Vereinigungen.

Commentwaffe: Korbschläger.

Corps im K. SCV. (cf. I. a. 1). Bonner SC.: Rhenania, gest. 15. 5. 20, rek. 4. 7. 29, 27. 4. 44 mit Saxonia (cf. unten) verschmolzen, rek. 25. 11. 44, susp. 25. 5. 62 bis 12. 7. 68, 26. 4. 73 bis 19. 7. 84. D.blau-weiß-rot (vor 1829: blau-rot-weiß), Ff. blau-weiß-blau, P. Silber, weiße St. (zeitweilig auch d.blaue M.). EH. s. 23. 10. 97: Rheinwerft 14. — Guestphalia, gest. 18. 5. 20, rek. XI. 23, susp. 1827 bis 5. 11. 27, Anf. WS. 47/48 kurze Zeit, WS. 71/72 bis 20. 4. 75 u. 8. 2. 76 bis 4. 8. 84. Grün-weiß-schwarz (s. 1820), Ff. grün-weiß-grün, P. Silber, h.grüne St. (früher auch M.). Kartell m. Silesia (Br.), Starkenburgia (Gi.), Rhenania (Fr.), Guestfalia (Gr.). EH. s. 1894: Baumschul-Allee 22. — Borussia, gest. 1. 11. 27., hervorgeg. aus einem 1827 gest. Waffenklub, susp. SS. 70 bis WS. 71/72, beh. aufgelöst 18. 11. 09 bis 28. 2. 10. Schwarz-weiß-schwarz (anfangs schwarz-silber-schwarz), Ff. schwarz-weiß-schmalschwarz, P. Silber, weiße St. Kartell m. Saxo-Borussia-Hei. (s. 1828) Saxonia-Gö. (s. 1858). EH. s. 1887: Kaiserstr. 52. — Saxonia, 6. 3. 36 hervorgeg. aus der 6. 6. 32 (offiz. Stiftungsdatum) gest. Kneip-Vg. der „Ruländer" als C. Saxo-Pomerania (himmelblau-weiß-schwarz), s. WS. 36/37 Saxonia (himmelblau-weiß-d.blau, Gf. himmelblau), 27. 7. 43 mit Rhenania verschmolzen zur Vb. Saxo-Rhenania (blau-weiß-gold) 14. 12. 44 wieder Saxonia, 16. 7. 47 C., susp. 2. 5. 78 bis 15. 7. 82. H.blau-weiß-schwarz (s. 14. 12. 46), Fb. blau-weiß-blau, P. Silber, h.blaue St. Kartell m. Saxoria-Jenas. 15. 12. 12. EH. s. 1888: Bahnhofstr. 40. — Palatia, gest. 10. 8. 38, aus der Vb. der Trierer hervorgeg., beh. aufgelöst I. 1910 bis Anf. WS. 10/11. Violett-weiß-rot, Fb. violett-weiß-violett, P. Silber, violette St. EH. s. 1885: I. Fährgasse 1. — Hansea, gest. 11. 7. 49 von Pfälzern, susp. 15. 11. 71 bis 29. 4. 74. Weiß-rot-weiß, Fb. weiß-rot, P. Silber, h.rote St. Kartell m. Teutonia-Gi. u. Guestphalia-Ha. EH. s. 17. 12. 98: Poppelsdorfer Alle 40a. — Teutonia, gest. 9. 3. 44 als Vb., 50er bis Mitte 60er Jahre B., s. 1. 3. 68 L. im LC., s. 6. 5. 75 C., s. 1876 im K. SCV., susp. 9. 3. 79 bis 6. 10. 80, 21. 4. 85 bis 16. 7. 88 u. 8. 5. 93 bis 28. 4. 98. Grün-rot-gold, Fb. grün-rot, P. Gold, d.grüne St. EH. s. Anf. 1902: Lessingstr. 65. — Chargen: X, XX, XXX (außer Rhenania: XXX, XX, X).

Corps im RSC. (cf. I. a. 3): Markomannia, gest. 25. 6. 92 als ATV. a. d. Landw. Akademie zu Poppelsdorf, ftr. u. e. W. s. 18. 11. 93, BM. s. WS. 93, s. SS. 02 fr. T., s. 26. I. 12 als C. im RSC. adm., rez. 14. 5. 13. D.grün-weiß-gold, Ff. grün-weiß, P. Gold, d.grüne M. PVh.: Hercynia u. Hamburgia. Kn.: Kaiserhof, Poppelsdorfer Allee 114.

Burschenschaften der Deutschen Burschenschaft (cf. I. a. 4). Bonner Burschenschaft: Alemannia, gest. 18. 7. 44, abgezweigt von der B. Fridericia (11. 2. 1843 bis SS. 47; schwarz-rot-gold, schwarze M.), Alemannia s. 22. 7. 44, u. S. s. Anf. 50er Jahre. Schwarz-rot-gold, P. Gold, d.rote M. (s. 29. 7. 44); Füchse tragen kein Band, nur Bz. EH. s. 29. 7. 1885: Schänzchen am Rhein. Im „Roten Verband"

Digitized by Google

gest. SS.90 mit Bubenruthia-Erl., Arminia-Je., Brunsviga-Gö.u.Alemannia-Ha. — Franconia, gest. 11. 12. 45 (Abzweigung v. d. B. Fridericia), s. WS. 63/64 u. S., susp. Juli 70 bis April 71 u. Juli 82 bis Juni 83. Weiß-rot-gold (anfangs schwarz-rot-goldenes Band, n. g.; Ende 60er Jahre vorübergehend wieder schwarz-rot-gold), P. Gold, weiße M. (Ende 60er Jahre zeitweilig rote St.), rotes Cerevis, Füchse Bb. (Anf. 70er Jahre zeitweilig Fb. rot-weiß-rot). EH. s. 11. 12. 87: Römerstr. 13. — Marchia, gest. 1. 11. 54 von Münsterschen Gymn.-Abit. als Vb. Münsterania (blau-gold-blau, Ff. blau-gold, blaue M.), ftr. s. SS. 55, s. 29. 5. 57 Marchia, s. 58 bed. Sat., s. VI. 61 e. W., s. I. 65 u. S., s. V. 65 B., susp. Ende WS. 70/71 bis SS. 85 u. SS. 94 bis Anf. SS. 97. D.blau-gold-rot (s. 2. 5. 56), Ff. blau-gold-blau. P. Gold, blaue M. EH. s. 29. 11. 02: Lennéstr. 9.

Landsmannschaften im CLC. (cf. I. a. 6): Tuisconia, gest. 9. 3. 44 als Vb. Teutonia, bald B., s. 67 L., s. 1. 3. 68 im LC., susp. 9. 3. 75, rek. 9. 6. 94, bis 16. 6. 96 Palaio-Teutonia, susp. 29. 4. 98, als Tuisconia rek. 25. 6. 1908. D.grün-d.rot auf weißem Grunde, Fb. weiß-grün-weiß, P. Gold, d.grüne M. (als Teutonia d.grün-rot-gold, Ff. grün-rot, als Palaio-T. Bb. v. u., Fb. rot-gold v. u., d.grüne M.). Kn.: Kaiserhof, Meckenheimerallee 114. — Salia, gest. 1. 11. 47 als V. stud. Landwirte a. d. Landw. Akademie zu Poppelsdorf, s. 20. 11. 73 Ak. Landw. V., rek. 24. 4. 90 als Geodät.-Kulturtechn. V., s. 1. 1. 98 Salia, s. 5. 7. 98 ftr. frschl. Vb., s. 4. 2. 03 ohne Fachprinzip, admitt. im LC. 17. 12. 05, rez. 20. 5. 07. H.blau-weiß-rot, Ff. weiß-blau-weiß, P. Silber, weiße M. EH. s. VII. 09: Argelanderstr. 156. — Chargen: X, XX, XXX. PVh.: Nordd. Verbindg.

Landsmannschaft im ALC. a. d. Marksburg (cf. I. a. 7): Hercynia gest. 6. 2. 69 in Greifswald als westfäl. V. Drümelia (grün-weiß-schwarz, n. g.), susp. WS. 85, rek. in Bonn 3. 12. 95 als Rheno-Ostphalia (schwarz-silber-grün, s. WS. 97/98 grün-weiß-violett, grüne, später violette M.), SS. 08 susp. u. rek. unter Verschmelz. m. d. zahnärztl.-naturw. V. Hercynia (gest. 3. 11. 99, s. SS. 03 ftr. Vb. ohne Fachprinzip), s. SS. 04 fr. L., im ALC. adm. XI. 10, rez. Pfingsten 1911. Rot-weiß-gold, Ff. rot-gold, P. Gold, seegrüne M. Br.: Sternwarte, Argelanderstr. 59 II; Kn.: Meckenheimerstr. 11. PVh.: Markomannia u. Hamburgia.

Turnerschaften im VC. (cf. I. a. 8): Germania, gest. 1. 5. 77 im VC. s. Juli 78, s. WS. 82/83 geschlossene Korp., e. W. u. BM. s. 26. 10. 82 u. S. s. 31. 10. 82, ftr. s. 4. 11. 82. Schwarz-weiß-rot, Fb. schwarz-rot, P. Silber, rote M. Maturität. EH. s. 25. 10. 1902: Quantiusstr. 18. — Cimbria, gest. 8. 5. 01 von Mitgl. der susp. Vb. Amicitia u. Walhalla als Pharm.-V., bestät. 13. 12. 61 (grün-rot-blau, Ff. grün-rot), später Pharmacia, s. 30. 5. 78 ftr. (rot-gold-blau, P. Gold, blaue M., Füchse Bb.), s. WS. 79/80 schwarzer V., s. 24. 2. 87 u. S., s. 25. 2. 91 Cimbria, s. 11. 11. 06 ftr. fr. schl. Turn-Vb. m. e. W. ohne Fachprinzip, s. 18. 5. 10 im VC. adm., 5. 6. 11 rez. Rot-gold-blau, Ff. rot-blau, P. Gold, violett-seidene M. Kn.: Hähnchen. — Chargen: X, XX, XXX. PVh.: Nordd. Verbindung.

Freie farbentr. Korporationen m. u. S., e. W. u. BM.: Norddeutsche Verbindung, gest. 1. 12. 69, s. SS. 85 ftr. Schwarz-weiß-

karmesinrot, Fb. schwarz-weiß-schmalschwarz, P. Silber, h. blaue M. EH.: Lisztstr. 16. PVh.: VC. — Hamburgia, gest. 16. 7. 88 als Stammtischgesellsch. (Hamburger Tisch), s. 98 fr. Vg. Hamburgia, (bed. Sat.), s. 03 Vb. m. u. S., s. 08 ohne pharm. Fachprinzip, s. SS. 10 ftr., s. WS. 10/11 e. W. Rot-weiß-blau, Ff. weiß-blau, P. Silber, silbergraue M. (bis SS. 10: Blau-weiß-rot, Ff. blau-weiß-blau, Bz.). Br.: Hamburger Hof, Bahnhofstr. 17; Kn.: Kaiserhof, Poppelsdorferallee 114. PVh.: L. Hercynia u. C. Markomannia.

Sängerschaft im WCC.: Rheno-Guestphalia, gest. 29. 7. 90 als Bardia, 18. 7. 08 aufgelöst (grün-weiß-rot, Ff. weiß-grün-weiß, grüne, anfangs blaue M.), rek. SS. 14 unter Verschmelzung m. d. susp. Sängerschaft Gotia-Münster [gest. 31. 1. 90 als pharm. Verb., s. 28. 10. 1904 Sängersch., susp. 1913; weiß-schwarz-h. blau-weiß, Ff. schwarz-blau, h. blaue M.]. Grün-weiß-rot.

Burschenschaft im ADB. (cf. 1. b. 1): Sugambria, gest. 14. 2. 1901 als ak. Stenogr.-Vg. n. Stolze-Schrey (nicht korp.), SS. 02 susp., rek. SS. 03 als Ak. Stenogr.-V. (korp.), s. SS. 05 Schriftwissenschaftl. V., s. WS. 06/07 AStV. Sugambria, s. SS. 07 allg. wiss. Vb., WS. 07/08 fr. Vb. auf burschensch. Grundlage m. u. S., SS. 08 ftr., s. 7. 6. 08 Ren. im ADB., rez. Pfingsten 09. Violett-weiß-gold, P. Silber (s. WS. 04/05), violette (bis WS. 08/09 h. braune) M. Maturität. X, XX, XXX. Kn.: Traube, Meckenheimerstr. 18.

Jüd. Korporationen m. u. S.: a) im KC. (cf. I. b. 4): Rheno-Silesia, gest. 3. 5. 99, im KC. s. 99, ftr. s. SS. 00. H. blau-gelb-schwarz, Ff. blau-schwarz (früher blau-gelb-blau), P. Gold, d. blaue M. E. W. EH.: Meckenheimerstr. 28. PVh.: Salia-Würzbg. — b) im KJV. (cf. I. c. 10): V. Jüd. Stud., gest. 14. 1. 1909 als jüd.-wissensch. V., s. 23. 7. 09 im BJC.; Gelb-d. blau-weiß, P. Gold, Bz. Schwere e. W. Kn.: Kasernenstr. 19 I.

Schwarze Verb. m. u. S. im Rothenburger EC. (cf. I. c. 6): Normannia, gest. 1. 6. 86. Violett-weiß-schwarz, P. Silber, Bz. Schwere u. leichte e. W. Kn.: Traube, Meckenheimerstr. 18. PVh.: Hamburgia.

Gesang-Verein im SV. (cf. I. c. 1): Ak. Musikal. Verein (AMV.) Makaria, gest. 18. 11. 78, s. SS. 80 korp., im SV. s. Febr. 81, bis 83 AMV., H. blau-weiß-rot, Bz. u. Schl. m. Zirkel. Bed. Sat., keine e. W. EH. s. WS. 05/06: Bonnertalweg 60.

Ak. Turn-Verbindungen im ATB. (cf. I. c. 2): Suevia, gest. 18. 6. 94 als ak. Musik-V. a. d. Landw. Ak. Poppelsdorf (schwarz-gold-violett), s. 18. 12. 96 an d. Univ. als ATV., s. 10. 6. 98 im ATB., s. SS. 08 Vb. Schwarz-gold-rot, Bz. u. Schl. (bis 18. 12. 96 ftr.). Maturität. Persönl. e. W. EH.: Jagdweg 11. — Gothia, gest. 11. 5. 94, bis WS. 99/00 Ak. Schachklub Caïssa, s. 27. 7. 1911 im ATB. Schwarz-weiß-grün, n. g. E. W. Kn.: Bootshaus, Wörthstr.

Ak. Ruder-Club (im ARB., cf. I. c. 4): Rhenus, gest. 3. 8. 84 als Bonner Ruder-Club, s. 29. 4. 85 Canoe-Club, s. 19. 12. 86 Ruderclub Rhenus, s. 1. 5. 90 ARC. Rhenus. D. blau-weiß-rot, n. g.; Abzeichen: Flaggennadel; Flagge: dreieck. weißer Stander mit rotem 8eck. Stern u. d. blauem Streifen am Stock. Kn. u. Bootshaus: Gronau; Br.: Hähnchen.

Digitized by Google

Verein Deutscher Stud. im Kyffh.-Verb. (cf. III. g. 1), gest. 20. 6. 82, im KV. s. 4. 8. 82, susp. Mitte Juni 83 bis 15. 5. 86. Schwarz-weiß-rot, n. g. Schwere e. W. Kn.: Sternwarte, Argelanderstr. 59.

Nichtkonfessionelle Korporationen mit MV.: a) Wingolf (cf. II. d. 1), gest. 19. 12. 41 (off. Stiftungsdatum) als Stud.-V., hervorgeg. aus d. 1840 gest. Theologenkneipe, s. 1842 „Wingolf" (schwarzes Samtbarett, schwarz-weiß-gold, n. g.), s. XII. 43 Germania, WS. 49 beh. aufgelöst, rek. Herbst 55 als Wingolfs-V., s. 4. 12. 56 Wingolf. Schwarz-weiß-gold (s. WS. 45/46 Band), P. Gold, schwarze M., Hm. mit schwarz-weiß-schwarz. EH. s. 7. 12. 1894: Bonnertalweg 47. X, XX, XXX. — b) Fr. B. Rheno-Germania, gest. 19. 5. 00 (vom Wingolf abgetrennt) als B. Germania (schwarz-rot-gold), susp. 1906, rek. 22. 2. 1904 als B. Rheno-Germania, s. SS. 06 fr. B., 1904 bis 24. 10. 11 im FVh. m. d. SB. Schwarz-rot-gold auf weißem Grunde, P. Gold, schwarze Samt-M. m. gold. Kranz auf roten Streifen (bis SS. 06 h. rote M.). EH.: Helmholtzstr. 10.

Farbentr. kathol.-deutsche Stud.-Verbindungen mit MV.: a) Im CV. (cf. II. e. 1): Bavaria, gest. 15. 11. 44, susp. WS. 57 bis WS. 61/62 u. Ende SS. 67 bis 26. 5. 73, im CV. s. WS. 65/66. D. blau-weiß-h. blau, Ff. d. blau-weiß, P. Silber, d. blaue St. EH.: Coblenzerstr. 107. — Ripuaria, gest. 22. 4. 63 als homilet. V. Rhenania am Konvikt, s. 6. 11. 75 a. d. Univ. als Theol.-V. Ripuaria, s. 87 kath. Stud.-V. ohne Fachprinzip, s. 10. 1. 05 ftr. Vb., s. 25. 2. 05 als fr. Vg. im CV., 25. 11. 05 rez. D. blau-weiß-rot (s. 30. 4. 64, Bz.) auf weißem Grunde, Fb. weiß-blau-weiß, P. Silber (früher am roten Streifen blau-silberne P.), h. blaue M. EH. s. WS. 05/06: Thomastr. 1b. — Staufia, katholische deutsche Stud.-Vb., 28. 2. 05 abgezweigt von Bavaria. H. grau-weiß-h. blau, Ff. grau-weiß, P. Silber, h. graue St. EH. s. 24. 10. 08: Bachstr. 59. — Alania, 1. 3. 1905 abgezweigt v. Unitas-Salia als Unitas-Alania, bis 1908 im Unitasverband, s. SS. 09 ftr., s. 20. 8. 10 im CV. Blau-gold-weiß, Ff. blau-gold, P. Gold, h. gelbe M. EH.: Rosenstr. 26. — Novesia, gest. 10. 1. 63 v. Abit. d. Gymn. Neuß als Konvikts-V., a. d. Univ. s. 13. 11. 75, bis WS. 90 theol. V., s. 7. 4. 91 Vb. im KDV., s. Mai 92 ftr., s. 15. 3. 11 im CV. als fr. Vg., s. 6. 9. 11 als Vb. Rot-weiß-rot, Ff. rot-weiß, P. Gold, weinrote St. (bis SS. 99 d. grüne, bis Anf. 1905 d. rosa M.). EH.: Endenicherstr. 33. — X, XX, XXX, XXXX. — b) Im CKV. (cf. II. e. 6): Askania, gest. 2. 6. 94 als Alsatia, aufgelöst 16. 11. 96, rek. als Askania 8. 3. 97. Orange-weiß-moosgrün, Ff. orange-weiß-orange (bis 96 orange-weiß), P. Silber, orange M. (ebenso als Alsatia; als Askania anfangs gelb-silber-grün, gelbe M.). — Kn.: Klause, Venusbergweg.

Kathol. nichtfarbentr. Vereine mit MV.: a) Im KC. (cf. II e. 2): Arminia, gest. 6. 11. 63 als ftr. Kath. Stud.-Vb., s. 11. 13. 63 Arminia, s. 24. 5. 64 nftr. V. Orange-weiß-blau, n. g. EH. s. 7. 12. 02: Kaiserstr. 85. — Vandalia, gest. 30. 1. 1904 aus Arminia, s. SS. 04 im KV. Schwarz-weiß-blau, n. g. EH. s. 2. 1. 05: Roonstr. 20. — b) Im Unitas-Verband (cf. II. e. 3): Unitas-Salia, gest. 1847 als ftr. kath. Vb. Ruhrania, 1850 rek. als V. Ruhrania (o. A.), s. 1. 7. 53 (offiz. Stiftungsdatum) kath.-theol.

Digitized by Google

Stud. V., s. 2. 2. 54 Unitas, s. 19. 9. 60 korp., 1875 fundiert m. Salia (gest. 1865 als Konvikts-V. Monasteria, s. 71 a. d. Univ. als Salia) als Unitas-Salia, 6. 11. 75 bestätigt, s. 22. 9. 87 wissensch. kath. Stud.-V. Blau-weiß-gold (s. 1863), Bz. EH. s. SS. 12: Bachstr. 57. — Unitas-Sigfridia, gest. 28. 11. 1910 aus U.-Salia, s. 6. 6. 11 im UV. Weiß-blau-gold, Bz. Kn.: Vater Arndt. — c) Im Verband d. kath. Stud.-V. z. Pflege d. Wissensch. (cf. II. e. 5): Renaissance, wissensch. V., gest. 29. 10. 1910. Goldweiß-moosgrün, n. g. Lokal: Krug z. gr. Kranze. — d) Sonstige: Frisia, gest. 18. 1. 1900 aus Arminia, SS. 1900 bis 4. 8. 07 im KV. Schwarz-gold-himmelblau, P. Gold, n. g. EH. — Rheno-Colonia, gest. SS. 1911 (hervorgeg. aus der 1909 gest. Marsia-Cöln). Schwarz-rosa-silber, Ff. schwarz-rosa. — e) Kathol. Theologenvereine in den Theologenkonvikten Albertinum u. Leoninum: Alkuinia, fr. kath. V. — Aurelia, Blau-weißgrün, P. Silber. — Carolingia, kath. theol. Stud.-V., gest. 10. 1. 1912 als Unitas-Carolingia, s. 29. 5. 12 FVh. m. d. UV. Goldh. blau-weiß, n. g. Kn.: Rheinbrücke, Hundsgasse. — Colonia (susp.). Rot-weiß-grün. — Eburonia, gest. 1900. Violett-goldh. grün. — Guelfia. Weiß-gelb-weiß. — Marcoduria. Schwarzweiß-d. blau. — Nirsia. H. blau-rot-gold. — Selfkantia. Rotweiß-h. blau. — Sugambria. Violett-weiß-schwarz. — Wipperia. Weiß-h. blau-rot. — Vereinigung Kathol. Theologen, repräsentative Vertretg. d. Konviktstheologen, gest. 1898 bezw. 26. 7. 1906. Weiß-blau-weiß.

Altkathol. Stud.-Vereln: Cheruscia, gest. 20. 6. 82 als Kathol. Stud.-V., s. Anf. 90er Jahre Altkath. Stud-V. H. grün-silber-h. blau s. SS. 95), Ff. grün-silber, Bz. X, XX, XXX. Kartell m. dem V. Christkathol. Stud. zu Bern und Batavia zu Amersfoort (Niederlande). Kn.: Vater Arndt, Rheinwerft.

Wissenschaftl. Vereine: a) im DWV. (cf. III. h.): Theol. Stud.-V., gest. 29. 11. 83. Im Leipz. Verband (cf. III. h. 2). Weiß-violettweiß n. g. Kn.: Germania, Cölnstr. 64. — Ev.-theol. V., gest. 10. 11. 49, s. 27. 2. 86 korp. Violett-weiß-violett, P. Silber, Bz. Im Eisenacher Kartell (cf. III. h. 1). Kn.: Rest. Lüth, Bornheimer, str. 12 a. — Klass.-Phil. V., gest. 24. 11. 77 als lose Vg., 83/84 korp. Violett-weiß-violett, P. Silber, Bz. (im Naumburger KV. s. WS. 88, cf. III. h. 3). Kn.: Coblenzerstr. 10, priv. — Neuphil. Vb. Nassovia, gest. 15. 11. 82 bis 28. 2. 83 Ak. V. f. Stud. d. neueren Phil., im WCV. s. 8. 2. 83 (cf. III. h. 4), susp. 1. 8. 91 bis 2. 5. 94 bis 1910 Ak. Neuphil. V., s. WS. 11/12 Nassovia. Rot-schwarz-gold, P. Gold, Bz. (s. SS. 99). U. S. X, XX, XXX. EH.: Rheindorferstr. 21 priv. — Math.-Naturw. V., gest. 9. 3. 68, bis WS. 72/73 Math. V., susp. 1891 bis 15. 7. 1903. Violett-weiß-schwarz, Bz. (im Arnstädter Verband s. SS. 68; cf. III. h. 6). Kn.: Düsseldorfer Hof, Hundsgasse 1. — Susp. s. 95: Ak. Histor. V., gest. 24. 1. 70. D. violett-weiß-gold (s. 87 im Leuchtenburgbund, cf. III. h. 5). — b) sonstige: Ak. Juristen-V., gest. 1. 2. 71. Gold-rot-gold, P. Gold, Bz. U. S. EH. s. 73: Wachsbleiche 5. — Med.-Naturw. V., gest. 10. 5. 73. Rotgold-violett, Bz. EH. s. WS. 05/06: Weberstr. 6. — Ak. Literar-

Digitized by Google

Verbindung, gest. 27.6.1906. Schwarz-silber-h.blau, P. Silber, Bz. Kn. u. Br.: Post, Meckenheimerstr. 2 (Kartell cf. III h. 8). — Oriental.-V. (nicht korp.). — Ak. Stenogr.-V. (Stolze-Schrey). Lokal: Krug z. gr. Kranze. — Agronomia, gest. 1. 1. 1913. Schwarz-grün-rot, Bz. (Verband cf. III. h. 10). Kn.: Altheidelberg, Münsterpl., Br.: Hotel du Nord.

Moderne Verbindungen: Internationaler Stud. V., gest. 13. 12. 1912 (Verband cf. V. 2). Lokal: Café Royal, Coblenzerstr. — Ak. Freischar (cf. V. 1), Gründungsgruppe, gest. WS. 13/14. Der Freideutschen Jugend zugehörig (cf. V.).

Sonstige Vereine: Rheinfels, V. abst. Stud., gest. 24. 11. 06; susp. Lokal: Züricherhaus, Martinstr. 61. — Klinkerschaft (Verb. cf. IV. 13). — Vg. d. Stud. d. Zahnheilkunde (Verb. cf. IV. 14). — Ak. Bonifatius-V., gest. 10. 2. 68 (cf. IV. 4). Adr.: Colleg. Albertinum. — Deutsche Christl. Studenten-Vereinig. (cf. IV. 1). — Ak. Missionskränzchen, gest. 1. 6. 70. Lokal: Ermekeilstr. 1 pt. — Kathol. ak. Missions-V., gest. 1. 7. 13; am Coll. Albertinum. — Stud. Unterrichtskurse f. Arbeiter, gest. WS. 08/09 (cf. IV. 16). — Deutscher Ak. Freibund, Ortsg., gest. 5. 2. 1909, susp. WS. 09/10 bis SS. 10 (cf. A. IV. 12). — Sozialcaritative Vg. kathol. Akademiker. — Stud. Vinzenz-Konferenz. — Ak. Sozialwissenschaftl. Zirkel, gest. 15. 11. 1905. Schwarz-gold-rot, n. g. Lokal: Kathol. Gesellenhaus, Cölnstr. 17. — Sozial-student. Zentrale (kath.). Adr.: Hundsgasse 29. — Ak. Wartburgbund (cf. IV. 3), Ortsgr., gest. WS. 12/13.

Sportvereine: Ak. Wandervogel, Deutscher Bund f. Jugendwanderungen, ak. Ortsgr. — Ak. Abt. d. Bonner Fußball-V., gest. 5. 10. 1911. Kn.: Franziskaner. (Im ASB., cf. IV. 10). — Ak. Frauen-Sport-V., gest. 1912.

Studentinnen-Vereine a) im VStD. (cf. VI. 1) s. 4. 8. 06: Hilaritas, V. Stud. Frauen, gest. 1899. Lokal: Krug z. gr. Kranze; Br.: Martinspl. 1. — b) Deutsche christl. Vg. stud. Frauen (cf. VI. 2), gest. 1910. Adr.: Am Hof 1. — c) im Kartell der Katholischen Studentinnenvereine (cf. VI. 3): Hrotsvit, gest. 25. 1. 12. H.blau-gold-schwarz, n. g. Lokal: Lennestr. 65. X, X, XXX. VVh. mit dem KV. s. V. 1912. — d) im DVAF. (cf. VI. 4): Deutsch-ak. Frauenbund, gest. 10. 11. 1905 als „Studentinnen-V". im VStD. Schwarz-silber, n. g. Abz.: silb. Schnalle.

Freistudentische Organisationen: Bonner Freistudentenschaft (Mitglied der DFrSt., cf. VII. 1), gest. 7. 7. 1900. Geschäftsstelle: Am Hof 1, Univ. — Nichtkorp. Vereinig. Kathol. Stud., gest. 7. 11. 1911 (Verband cf. VII. 2). Lokal: Krug z. gr. Kranze.

Korporationen an der Königl. Landwirtschaftl. Akademie Bonn-Poppelsdorf: Agraria, Vb. stud. Landwirte, gest. 1. 11. 47, rek. 20. 11. 73 u. 5. 6. 85. Schwarz-rot-h.blau, Ff. rot-blau, P. Silber, h.blau-seidene M.; u. S., ohne e. W. Kn.: Rest. Hombach, Roonstr. 22. — Rheno-Borussia, kathol. V. stud. Landwirte, gest. 4. 8. 96. Schwarz-gold-grün, Ff. schwarz-grün, Bz. Kn.: Jagdweg 39; Br.: Franziskaner.

Seit Anfang Juni 1911 umfaßt die Vertreterversamm-

Digitized by Google

lung der Bonner Studentenschaft alle Korporationen sowie die Freistudentenschaft u. die Studentinnen-Vereine Hilaritas, Stud.-V. u. Hrotsvit.

Die Stud. Vortrags-Vg., gest. 24. 7. 1911, deren Zweck Förderung des Interesses d. Studentensch. an d. öffentl. Angelegenh. d. deutschen Volks ist, besteht aus B. Alemannia, B. Marchia, L. Salia, Nordd. Vb., Wingolf, Rheno-Germania, VDSt., DWV., Med.-Naturw. V., Hilaritas, Studentinnen-V. — Techn. Fachausschuß f. Leibesübungen, gest. WS. 11/12, besteht aus T. Germania u. Cimbria, ATV. Suevia u. Gothia, ARC. Rhenus, ak. Abt. d. Bonner Fußball-V.

BRAUNSBERG.

13500 Einwohner; 1 Gymnasium, 1 Priesterseminar. In Garnison III. Bataillon des 5. Westpreuß. Infanterie-Regiments Nr. 148.

Immatr.: 9.50 ℳ, bez. 5.00 ℳ. Bedingungen wie in Berlin. Hospitantenschein dgl. Freitisch genießen z. B. Studierende Ermlands, die im Bischöfl. Priesterseminar wohnen. Krankenkasse, Studentenausschuß nicht vorhanden. Lesezirkel besteht unter den Studierenden. Wohnungen: Zimmer mit Bedienung 20 ℳ, mit Pension 60 ℳ monatl.

Kgl. Akademie.

Gegründet 1568, reorganisiert 1818.
Anfang 15. Oktober, Ende 15. März.

Kurator: Ober-Präsident der Provinz Ostpreußen **v. Windheim.** — *Rektor:* Wladisl. **Switalski** (phil. Fak.). — *Dekane:* **Kolberg, Weißbrodt.** — *Index-Abhandlung:* Prof. Dr. Wladisl. **Switalski:** Zur Analyse des Subjektsbegriffs.

I. Theologische Fakultät.

Dekan: Jos. **Kolberg.**

Pff. ord.: Jos. **Kolberg** (6. 8. 59) Kirchengesch. (Mittelalt.) 4; Kunstgesch. d. neuer. Zeit 1. — Alfons **Schulz** (27. 4. 71) hebr. Altertümer 1; Einltg. ins A.T. 3; alttest. Sem.-Uebgn. 1; Arab. 1. — **Bernh. Poschmann** (1. 9. 78) Apologet. I. 3; Lehre v. d. Erlösg. 3, v. d. Vollendg. 1; dogmat. Uebgn. 1. — Alfons **Steinmann** (14. 12. 80) Einltg. ins N.T. 3; Vaterunser 1; neutest. Sem.-Uebgn. 1.

Pf. ord. hon.: Jul. **Marquardt** (24. 3. 49) (Soziol.) liest nicht.

Pf. ext.: P. **Jedzink** (1. 11. 80) Moraltheol. III. 3; moraltheol. Uebgn. 1; Grundlag. d. christl. Sozialreform 1.

Doz.: Bernh. **Gigalski** (29. 3. 66) Leben Jesu II. 2; Patrol. IV. 1.

Digitized by Google

II. Philosophische Fakultät.
Dekan: W. Weißbrodt.

Pff. ord.: W. **Weißbrodt** (1. 5. 36) antike Kunst 2; Tertullian Apologeticum 1; christl. Epigraph. 1. — Frz. **Niedenzu** (29. 11. 57) allg. Botan. 3; mikrosk. Uebgn. 1; Mineral. 1; Astron. 1. — V. **Röhrich** (27. 7. 62) Ermländ. Gesch. II. 2; Gesch. d. dtsch. Lit. im 19. Jahrh. II. 2; neueste dtsch. Lit. 1; paläogr. Uebgn. 1. — Wladisl. **Switalski** (27. 6. 75) Logik II. 2; Ontol. 3; philos. Uebgn. im Anschl. an Aristoteles' Metaphys. 1; Pädag. 2; prakt. pädag. Uebgn. 2.

Doz.: Gg. **Grunwald** (2. 4. 79) wicht. pädag. Strömgn. d. Gegenw. 1; theoret.-pädag. Uebgn. im Anschl. an Herbarts Allg. Pädag.

Lekt.: Pf. Mart. **Switalski** (5. 11. 49) poln. Grammat. 2; Malizewski, Marya 1.

Bibliothek.

Geöffnet Dienstag und Freitag von 1—2 Uhr.
Bibliothekar: Pf. **Jedzink** (1. 11. 80).

Institute und Sammlungen.

1. Bibliothek s. oben. — 2. Physikal.-naturgesch. Kabinett. Dir. Pf. **Niedenzu.** — 3. Antik. archäol. Kabinett, Sammlung von Gipsabgüssen und Originalen, insbes. epigraphischer: Dir. Pf. **Weißbrodt.** — 4. Christl. archäol. Kabinett. Dir. Pf. **Kolberg.** — 5. Botanischer Garten: Dir. Pf. **Niedenzu.** — 6. Münzsammlung. Dirr. Pf. **Weißbrodt** u. Pf. **Röhrich.**

Preisfragen 1914.

I. Theol. Fak.: 1. Aus der Kgl. Stiftg.: Die sittliche Wertung von Reichtum u. Armut bei den Propheten. — 2. Aus der Scheill-Busse-Stiftg.: Alter u. Herkunft der Orationen, Sekreten u. Postkommunionen in den Formularen der Sonntagsmessen des Kirchenjahres sollen im einzelnen nachgewiesen werden.

II. Philos. Fak.: Wasman's u. Pfungst's Methoden zur Feststellung der Tierintelligenz.

Bearbeitungen in lat. od. deutscher Sprache sind bis zum 1. Dezember 1914 dem Rektor einzureichen.

BRESLAU.

Immatr.: Termin vom 15. Okt. bis einschl. 4. Nov., später mit Erlaubnis des Kuratoriums. — Gebühren wie in Berlin. — Exmatr.: 12 ℳ, bei evangel. Theol. 15 ℳ. — Frauen werden unter gleichen Voraussetzungen wie männliche Personen immatrikuliert oder bei genügender Vorbildung als Hospitantinnen aufgenommen. Vorlesungen: Belegen bis 14. Nov., später nur

mit Genehmigung des Rektors; Honorar wie Berlin. — Stundung bei Beibringung des Testimon. maturitatis, morum und paupertatis laut Fakultätsbeschluß; Gesuche darum werden nur bis zum 28. Okt. entgegengenommen. — Freitische: für 300 Studierende. — Stiftungen: für evangel. Theologen das Johanneum, für kathol. Theol. der fürstbischfl. Konvikt. — Krankenkasse: Beitrag 8,40 ℳ im ersten u. 2,40 ℳ in jedem folgenden Semester. — Bibliotheksgebühr 2,50 ℳ. — Akad. Lesehalle geöffnet 8—6, Sonntags 11—2. Am 1. Jan. 1906 ist in der Nähe der Universität ein Studentenheim eingerichtet, in der auch die von der Universität gewährten Freitische in eigener Regie vergeben werden. — Wohnungen: Nachweis beim I. Pedell. 1 Zimmer mit Morgenkaffee 20—30 ℳ im Durchschnitt, Bedienung 3 ℳ, Heizung 20—30 ₰ tägl., Mittagstisch 0,75—1,00 ℳ.

Schlesische Friedrich-Wilhelms-Universität.

In Frankfurt a. O. gestiftet 17. 4. 1506 als Viadrina und mit der 21. 10. 1702 gestifteten katholischen Universität Leopoldina vereinigt 3. 8. 11.

Anfang 16. Oktober, Ende 14. März.

Kurator: Oberpräsid. d. Prov. Schlesien Dr. Hans **v. Guenther**, Exz. — Kuratorialrat u. Stellvertr. d. Kurators: Ober-Präsidialrat Dr. M. **Schimmelpfennig**. — *Rektor*: **Küstner** (med. Fak.). — *Dekane*: **Steinbeck, Nikel, Gretener, Minkowski, Siebs.**

I. Evangelisch-theologische Fakultät.

Dekan: J. **Steinbeck.**

Pff. ord.: Frankl. **Arnold** (10. 3. 53) Kirchengesch. I (bis auf Karl d. Gr.) 5 p.; Dogmengesch. 5 p.; kirchengesch. Sem. (ausgew. Stellen a. d. apostol. Vätern) 1 m. 2 g. — Gg. **Wobbermin** (27. 10. 69) **Ethik** 4 p.; allg. Religionswiss. (ausgew. Kap.) 1 g.; systemat. Sem. 1 m. 2 g. — F. **Kropatschek** (25. 1. 75) Dogmat. II. 4 p.; systemat. Sem. 1 m. 2 g. — J. **Steinbeck** (6. 8. 73) prakt. Theol. II. 5 p.; evang. Missionsl. 2 p.; homilet. u. katechet. Sem. je 1 m. 2 g. — G. **Hoennicke** (11. 9. 71) neutest. Theol. 4 p.; Gefangenschftsbriefe d. Paulus 2 p.; neutest. Sem. 1 m. 2 g.; christl.-archäol. Uebgn. 1 m. 2 g. — **N. N.** [Nachf. d. Pf. ord. W. Rothstein (Münster i/W.)] Genesis 4 p.; alttest. Theol. 5 p.; alttest. Sem. 1 m. 2 g.; Prosem. (Deuteronomium) 1 m. 2 g.; babylon. Urgesch. im Vergleich z. Biblischen 1 g.; Proverbien (ausgew. Stücke) 1 g.

Pff. ext.: J. **v. Walter** (8. 10. 76) Kirchengesch. III (von 1555 an) 5 p.; Gesch. d. Mönchtums 2 p.; kirchengesch. Uebgn. (Augustin) 1 m. 2 g. — Walt. **Bauer** (8. 8. 77) Joh.-Ev. 4 p.; Galaterbr. 2 p.; neutest. Sem. 1 g.

Pf. ext. hon.: Gg. **Hoffmann** (24. 11. 60) d. Sekten d. Protestantism. 2 p.; Luthers klein. Katechism. in s. Bedeutg. f. d. Gegenw. 2 g.

Dozz.: Hans **Schmidt** (10. 5. 77) hebr. Grammat. f. Anf. 4 p.; Jeremia 2 g. — J. **Behm** (6. 6. 83) I. Korintherbr. 4 p.; Repetit. d. neutest. Bibelkde. 1 m. 2 pss.; neutest. Uebgn. 1 m. 2 g.

Digitized by Google

II. Katholisch-theologische Fakultät.

Dekan: J. Nikel.

Pff. ord.: Hugo **Laemmer** (25. 1. 35) kirchl. Beneficialr. 1 g. — Arth. **Koenig** (4. 6. 43) kirchl. Pädag. u. Rhetorik 1 m. 2 + 2 p.; Gesch. d. kirchl. Lehrtätigkt. 1 g. — Jos. **Pohle** (19. 3. 52) spez. Dogmat. II. 5 p.; d. Sakrament d. Ehe 1 g.; dogmat. Uebgn. 1 g. — J. **Nikel** (18. 10. 63) Einltg. ins A.T. 4 p.; Psalmen 2 p.; alttest. exeget. Uebgn. 1 g. — Frz. **Rosz** (3. 10. 60) generelle Moraltheol. 4 p.; d. Kardinaltugenden Mäßigkt. u. Mut 1 g. — Jos. **Sickenberger** (19. 7. 72) Leben Jesu 4 p.; neutest. exeget. Uebgn. 1 m. 2 g. — Frz. **Triebs** (7. 11. 64) Syst. d. Kirchenr. II. 5 p.; kanon. Prozeß 1 p.; kirchenrechtl. Uebgn. 1 g.

Pf. ord. hon.: Jos. **Jungnitz** (17. 5. 44) diplomat. Uebgn. 1 g.

Pff. ext.: Frz. v. **Tessen-Wesierski** (22. 12. 69) Apologet. II. 4 p.; philos.-theol. Propädeut. 1 + 1 m. 2 p.; apologet. Uebgn. 1 g. — Jos. **Wittig** (22. 1. 79) Gesch. d. kirchl. Kunst im Mittelalt. (ausgew. Kap.) 2 p.; allg. Kirchengesch. II. 5 p.; kirchengesch. Uebgn. 1 g.

Dozz.: Kurt **Ziesché** (10. 10. 76) Einf. in d. Lehre Jesu an d. Hand d. N. T. I., f. all. Fak. 1 m. 2 p.; thomist. Uebgn. de conceptione et nativitate Christi (S. Th. III, 32 sqq.) 1 g. — Xaver **Seppelt** (13. 1. 83) Gesch. d. kathol. Kirche v. d. frz. Revolution bis z. Gegenw. 2 p.; d. kathol. Missionen in d. dtsch. Schutzgebiet. 1 p. — F. **Wagner** (9. 1. 67) d. kathol. Moralstreitigktn. d. neuer. Zeit 1 p.; d. Selbstliebe 1 p. — A. **Rücker** (26. 5. 80) allg. Einltg. in's N.T. u. spez. Einltg. z. d. Evangelien, d. kathol. Briefen u. d. Apokalypse 1 + 1 m. 2 p.; Topogr. d. Evangelien 1 p. — P. **Karge** (3. 1. 81) hebr. Uebgn. f. Vorger. 1 g.; hebr. Grammat. f. Anf. 2 p.; Buch Exodus 3 p. — Jos. **Löhr**, d. Recht d. kathol. Pfarramtes 2 p.

III. Rechts- u. staatswissenschaftl. Fakultät.

Dekan: Xav. **Gretener**.

Pff. ord.: Siegfr. **Brie** (21. 1. 38) Kirchenr. d. Katholik. u. d. Evangelisch. 5 p.; Sem. (ausgew. Fragen d. öff. R.) 1 g. — Rud. **Leonhard** (26. 12. 51) Syst. d. röm. Privatr. (Institut.) 8 p.; röm. Zivilproz. 1 m. 2 p.; Uebgn. (bürgerl. R.) f. Anf. 1 m. 2 p.; Sem. (engl.-amerikan. Privat- u. Zivilprozeßr.) 1 g. — O. **Fischer** (30. 3. 53) dtsch. bürgerl. R. II (Schuldverh.) 5 p.; Zivilproz. (ohne Zwangsvollstreckg., aber m. Gerichtsverfassg.) 5 p.; Rechtsentw. in Preußen 2 p.; Uebgn. (bürgerl. R.) f. Vorger. 1 m. 2 p.; Sem. (Streitfrag. d. Zivilprozeßr.) 1 g. — Xav. **Gretener** (23. 10. 52) Strafr. 5 p.; Völkerr. 3 p.; Rechtsphilos. 2 p.; Einltg. ins Strafr. 1 g. — R. **Schott** (9. 9. 72) röm. Rechtsgesch. 4 p.; dtsch. bürgerl. R. I (allg. Tl.) 4 p.; internat. Privatr. 1 m. 2 p.; d. gewerbl. Arbtsvertrag 1 g.; Pandekt.-Exeg. 2 m. 1½ p. — Herb. **Meyer** (10. 2. 75) Grundz. d. dtsch. Privatr. 5 p.; dtsch. Handelsr. (ohne Schiffahrtsr.) 4 p.; Priv.-Versichergs.- u. Schiffahrtsr. 1 g.; R. d. Wertpapiere u. Wechselr. 1 m. 2 p.; Handelsr.-Prakt. u. Konversat. 1 m. 2 p. — A. v. **Wenckstern** (4. 10. 62) Volkswirtschftsl. I. 1 + 2 m. 1½ p.; Finanzwiss. 5 p.; d. Sozialism., insbes. K. Marx 2 p.; d. Führer d. Entw. in Deutschld. 1870—1914 1 g.; volksw. Uebgn. f. Anf. 1 m. 2 p.; Sem.-Uebgn. f. Vorger. 1 m. 2 pg. — A. **Weber**,

Digitized by Google

prakt. Nat.-Oekon. 1 + 2 m. 1½ p.; soz. Probl. in d. modern. Großstadt 1 g.; volksw. Uebgn. f. Anf. 1 m. 2 p.; Sem. f. Vorger. 1 m. 2 pg.; priv.-wirtschftl. Unterweisgn. f. Anf. u. Vorger. g. — P. **Heilborn** (6. 2. 61) dtsch. Konsularr. 1 g.; dtsch. Reichs- u. preuß. Staatsr. 5 p.; Kolonialr. u. -polit. 1 m. 2 p.; Strafprozeßr. 5 p.; Konversat. u. Prakt. (Strafr.) 1 m. 2 p.

Pff. ext.: Fritz **Klingmüller** (8. 9. 71) dtsch. bürgerl. R.: III (Sachenr.) 5 p., IV B (Erbr.) 3 p.; Zwangsvollstreckg. u. Konkurs 3 p.; freiw. Gerichtsbarkt. 1 p.; Zivilproz.-Prakt. u. -Konversat. 1 m. 2 p.; Sem. (röm. Ediktsr.) 1 g. — Gg. **Buch** (1. 9. 82) Enzyklop. d. R. 5 p.; iurist. Besprechgn., f. 1. Sem. 1 g.; dtsch. Rechtsgesch. 5 p.; dtsch. bürgerl. R. IV A (Familienr.) 3 p.; Urheber-, Verlags- u. Erfinderr. 1 p.; Sachsenspiegel 1 p.

Doz.: Ottm. **Bühler** (12. 8. 84) dtsch. u. preuß. Verwaltgsr. 2 m. 2 p.: R. d. Arbeiter- u. Angestelltenversicherg. 1 m. 2 p.; staats- u. verwaltgsrechtl. Uebgn. 1 m. 2 p.

Assist.: F. **Emicke**, Repetit. d. bürgerl. R. (Familien-, Erbr., Handelsr.) u. d. Zivilproz. (m. Zwangsvollstreckg) 4 p. — Clem. **Schmidt**, Repetit. d. bürgerl. R., freiw. Gerichtsbarkt., 1. Strafr., 2. Strafproz. 4 p.

Gerichtl. Med. f. Jur. s. Pf. ext. A. **Lesser** (med. Fak.).

IV. Medizinische Fakultät.

Dekan: Osk. **Minkowski.**

Pff. ord.: H. **Fischer** (14. 10. 30) (Chir.) i. R. — C. **Hasse** (17. 10. 41) Muskel- u. Eingeweidel. 7 p.; topogr. Präparier- u. Sektionsübgn. f. Vorger. 6 m. 4 + 5 m. 3 p.; Präparier. u. Sektionsübgn. f. Anf. sowie (m. Wetzel) f. Zahnärzte je 6 m. 4 + 5 m. 3 p.; Anltg. z. selbst. anat. Arbtn. tägl. g. — W. **Filehne** (12. 2. 44) (Pharmakol.) i. R. — O. **Küstner** (26. 8. 49) geburtsh. u. gynäkol. Klin. u. Poliklin. 4 m. 1¼ p.; geburtsh. Operat.-Kurs f. Vorger. (m. Küster) p.; gynäkol. Operat. f. Klinizist. tägl. g.; üb. Schwangerschft. 1 g.; Anltg. z. wiss. Arbtn. (m. Hannes, Küster, Bondy u. Heimann) tägl. pg. — W. **Uhthoff** (21. 7. 53) ophthalmol. Klin. u. Poliklin. 3 m. 1½ p.; Zusammenhg. d. Augenerkrkgn. m. Allg.-Erkrkgn. d. Körpers 1 g.; Arbtn. im Labor. (m. Lenz) g. — Jul. **Pohl** (1. 11. 61) exp. Toxikol. 3 p.; Arzneiverordngsl. m. Uebgn. 1 m. 2 p.; Arbtn. im Inst. 6 m. 4 g. — C. **Hürthle** (16. 3. 60) Physiol. d. Menschen (Bewegg. u. Empfindg.) 6 p.; physiol. Prakt. (m. Fuchs) 1 m. 4 p.; physiol.-chem. Prakt. (m. Röhmann) 2 m. 3 p.; Arbtn. im Inst. tägl. 6 m. 4 g. — R. **Pfeiffer** (27. 3. 58) Hyg., einschl. Bakteriol. 5 p.; Arbtn. im Inst. f. Vorger. (m. Scheller) tägl. pg. — Osk. **Minkowski** (13. 1. 58) med. Klin. 4 m. 1¼ + 1 p.; klin. Visite 1 g. — H. **Küttner** (10. 10. 70) chir. Klin. u. Poliklin. 4 m. 1½ + 1 p.; asept. Operat. 5 m. 1½ g.; klin. Visite 1½ g. — F. **Henke** (5. 8. 68) allg. Pathol. u. pathol. Anat. 5 p.; pathol.-anat. Demonstr.-Kurs 2 m. 1¼ p.; pathol.-anat. Sektionskurs (m. Stumpf) (in Grupp.) p.; Leitg. d. Arbtn. im Inst. (m. Stumpf) tägl. g. — Alb. **Neisser** (22. 1. 55) Klin. u. Poliklin. d. Haut- u. vener. Krkhtn. 3 m. 1½ p.; Histopathol. d. Hautkrkhtn. 1 g. — L. **Tobler** (2. 5. 77) Klin. u. Poliklin. d. Kinderkrkhtn. 3 p.; Arbtn. im

Digitized by Google

Labor. pg. — Alois **Alzheimer** (14. 6. 64) psychiatr. u. Nervenklin. 2 m. $1^1/_2$ p.; Ergänzgsvorlesg. $1^1/_2$ g.; prakt. Arbtn. (Anat. u. Pathol. d. Gehirns) 5 m. 4+5 m. 3 pg.

Pf. ord. hon.: Frz. **Röhmann** (24. 3. 56) physiol. Chem. II. 1 p.; Arbtn. im Labor. 6 m. 8; s. a. Pf. ord. Hürthle.

Pff. ext.: Em. **Richter** (19. 4. 37) (Chir.) i. R. — A. **Lesser** (22. 5. 51) gerichtl. Med. f. Med. 2 p., f. Jur. (einschl. d. Lehre v. d. Zurechngsfähigkt.) 1 m. 2 p.; Begutachtg. v. Einzelfällen; f. Med. (Uebgn.) 1 p.; prakt. gerichtsärztl. Kurs p. — C. **Partsch** (1. 1. 55) Poliklin. f. Mund- u. Zahnkrkhtn., f. Zahnärzte 5 m. $1^1/_2$ p., f. Med. $1^1/_2$ p.; spez. Chir. d. Mundorg. II (Hartgebilde) 2 p.; Narkose u. Lokalanästhes. 1 g.; chir. Kolloqu. f. Med. in höh. Sem. 1 p. — H. **Klaatsch** (10. 3. 63) Anthropomorphol. I. 1 p.; topogr. Anat. 3 p.; anthropol. Arbtn. f. Vorger. g. — V. **Hinsberg** (4. 12. 70) Klin. d. Ohren-, Nasen- u. Kehlkopfkrkhtn. f. Anf. (in 3 Grupp.) je 2 p., f. Vorger. 1 p.

Pf. ext. hon.: H. **Triepel** (24. 1. 71) Bau- u. Entw.-Gesch. d. Sinnesorg- d. Menschen 3 p.; Arbtn. f. Vorger. tägl. g.

Dozz.: Pf. Konr. **Alexander** (15. 4. 56) poliklin. Krknvorstellgn. 2 p.; Untersuchg. d. Harns u. Auswurfs z. klin.-diagnost. Zwecken 1 g. — Pf. Arth. **Groenouw** (27. 3. 62) Augenspiegelkurs f. Anf. 1 m. 2 p.; d. Arbeiterversichergsgesetze in ihr. Beziehg. z. klin. Med. (m. Mann) $1^1/_2$ g. — Pf. L. **Mann** (31. 8. 66) prakt. Kurs in d. Diagnost. u. Ther. d. Nervenkrkhtn. m. bes. Berücks. d. Elektrodiagnost. u. -ther. 1 m. p.; Neurasthenie u. Hysterie 1 g.; s. a. P.-D. Pf. Groenouw. — Pf. Heinr. **Sachs** (8. 2. 63) Untersuchg. u. Begutachtg. v. Unfallfolgen 1 m. 2 p.; Gehirn u. Seele 1 g. — Pf. Jean **Schäffer** (25. 6. 68) Pathol. u. Ther. d. Gonorrhoe $1^1/_2$ p.; Bedeutg. u. Prophylaxe d. Geschl.-Krkhtn., f. all. Fak. 1 g. — Pf. Gg. **Wetzel** (29. 12. 71) Osteol. u. Syndesmol. 5 p. (bis Weihn.); Anat. f. Zahnärzte 2 p. (bis Weihn.); s. a. Pf. ord. Hasse. — E. **Storch** (18. 9. 65) (Psychiatr.) liest nicht. — Pf. R. **Fuchs** (6. 11. 70) Physiol. d. Kreislaufs- u. Atmgsorg. 1 m. 2 p.; Physiol. f. Zahnärzte 3 m. $1^1/_4$ p.; physiol. Kolloqu. 1 m. 2 p.; s. a. Pf. ord. Hürthle. — Pf. Gg. **Gottstein** (12. 9. 68) Diagn. u. Ther. d. chir. Erkrkgn. d. Harnorg. (einschl. Cystosk. etc.) 2 p.; Asepsis u. Antisepsis 1 p. — Pf. W. **Erokientz** (22. 3. 72) Stoffwechselerkrkgn. 2 p.; Ernährgsther. 1 g. — Pf. Otfr. **Foerster** (4. 11. 73) Kurs d. Diagnost. u. Ther. d. Nervenkrkhtn. m. prakt. Uebgn. p. — Pf. J. **Biberfeld** (13. 1. 72) Arzneibereitgskurs f. Med. $1^1/_2$ p.; Arzneimittell. f. Zahnärzte m. Uebgn. 2 p. — Pf. L. **Fraenkel** (23. 4. 70) gynäkol. Poliklin. (in 3 Grupp.) p. (2. Hälfte d. Sem.); norm. u. pathol. Sexualphysiol. d. Weibes II. 1 p. — Pf. K. **Goebel** (3. 11. 67) Invaliden- u. Unfallversichergs.-Gesetzgebg. v. medizin. Standpkte. 2 p. — Pf. Rob. **Scheller** (14. 10. 76) Entstehg. u. Bekämpfg. v. ansteckend. Krkhtn. 1 p.; soz. Hyg., f. all. Fak. 1 p.; Arbtn. im hyg. Inst. f. Vorger. g. — Pf. Gg. **Boenninghaus** (17. 9. 60) prakt. Uebgn. in d. Diagnost. u. Ther. d. Ohren-, Nasen- u. Halskrkhtn. $1^1/_2$ p. — Pf. F. **Strecker** (29. 8. 79) Bau u. Entw.-Gesch. d. Sinnesorg. d. Menschen 3 p.; Biol. d. f. d. Menschen wicht. Tiere u. Pflanzen 3 p.; Mißbildgn. u. Varietät. d. Menschen u. ihre Entstehg. (ausgew. Kap.) 1 p. — Pf. Walt. **Hannes** (15. 5. 78) gynäkol. Kurs 2 m. $1^1/_2$ (bis Mitte Febr.); Propädeut. d. Geburtsh. 2 p.;

Digitized by Google

geburtsh. Referatstde. 1 g.; s. a. Pf. ord. Küstner. — Pf. Alex. **Bittorf** (29. 4. 76) med. Poliklin. 1+1½ p.; diagnost.-therapeut. Kurs d. Nervenkrkhtn. (inkl. Elektrodiagnost. u. Uebgsther.) 2 p.; Röntgendiagnost. u. -ther. 1 p.; pathol. Physiol. I (Atmg., Kreislauf) 2 p. — Pf. Jul. **Schmid** (11. 9. 74) Krkhtn. d. Zirkulat.- u. Respirat.-Org. 1½ p.; med.-chem. u. mikrosk. Untersuchgn., f. Chem. u. Pharm. 2 p. — Pf. Jos. **Forschbach** (12. 3. 78) Perkuss.-Kurs f. Vorger. 3 p. — Pf. H. **Coenen** (11. 11. 75) allg. Chir. 2 m. 2 p.; kleine Chir. 2 m. 2 p. — Pf. Aug. **Most** (10. 1. 67) spez. Chir. (ausgew. Kap.) 2 p.; Chir. d. Lymphgefäßsyst. 1 g. — Pf. Gg. **Lenz** (22. 11. 81) ophthalmosk. Kurs f. Vorger. 2 p.; Funkt.-Prüfg. d. Auges 1 p.; Hyg. d. Auges, f. all. Fak. 1 g.; Arbtn. im Labor. (m. Uhthoff) g. — Pf. K. **Bruck** (28. 2. 79) (Dermatol.) beurl. — Pf. Gg. **Stertz** (19. 12. 78) gerichtl. Psychiatr. (Krknvorstellgn. f. Med. u. Jur.) 1½ p.; propädeut. Psychiatr. 1 p. — Walt. **Oettinger** (20. 1. 79) Hyg. d. Großstadt, f. all. Fak. 1 p.; Exkurs. dazu; wicht. Sterilisiergs.- u. bakt. Untersuchgsmethdn., f. Pharm. 2 m. 2 p. (6 wöch., 2. Hälfte d. Sem.). — Loth. **Dreyer** (6. 7. 81) Fraktur. u. Luxat. m. bes. Berück. d. Schußbrüche d. Krieges 2 p.; orthop. Chir. inkl. Massage (wicht. Kap.) 2 p. — R. **Stumpf** (30. 8. 79) mikrosk. Uebgn. in d. Geschwulstdiagnost. 2 p.; pathol. Histol. f. Zahnärzte 1 p.; s. a. Pf. ord. Henke. — K. **Fritsch** (17. 4. 80) Nachbehdlg. Verletzter u. Operierter 1 p.; Verbandkurs 1 p. — H. **Küster** (2. 6. 79) diagnost. Kurs d. gynäkol. Histol. 2 p.; s. a. Pf. ord. Küstner. — Pf. Hans **Riegner** (5. 12. 59) Klin. f. Zahn- u. Kieferersatz 5 m. 2 p.; Arbtn. im Labor. ganztg.; Theor. d. zahnärztl. Technik 1 g.; Orthodontie m. Uebgn. 3 p. — Pf. Walt. **Bruck** (4. 3. 72) konserv. Zahnhlkde. (m. Feiler) 5 m. 2½ p.; Uebgn. dazu am Phantom (m. Feiler) 5 m. 2½ p.; konserv. Zahnhlkde. (ausgew. Kap.) 1 g. — C. **Prausnitz** (11. 10. 76) koloniale u. Tropen-Hyg. 1 g. — Er. **Feiler** (21. 4. 82) Ther. d. Alveolarpyorrhöe 1 m. 2 p.; Pathol. u. Ther. d. erkrankt. Zahnpulpa 2 p.; s. a. P.-D. Pf. Walt. Bruck. — P. **Heinrichsdorff** (27. 12. 76) Uebgn. in d. pathol.-histol. Diagnost. 2 p.; Pathol. d. Leber 1 g. — Osk. **Bondy** (28. 7. 82) prakt. Geburtsh. 2 p.; s. a. Pf. ord. Küstner. — F. **Heimann** (25. 7. 82) Gynäkol. (ausgew. Kap.) 2 p.; Strahlenther. 1 p. (2. Hälfte d. Sem.); s. a. Pf. ord. Küstner. — Fel. **Landois** (9. 11. 79) Einf. in d. chir. Technik p. — Er. **Frank** (28. 6. 84) Kurs d. mikrosk. u. chem. Diagnost. 1 m. 2+1 p.; Kurs d. diagnost. u. therapeut. Handgriffe am Krknbette 1 m. 2 p.; Perkuss.-Kurs f. Anf. 3 p.; Physiol. u. Pathol. d. inn. Sekretion 1 p. — L. **Gräper** (30. 3. 82) Zellen- u. Gewebel. (Histol.) 2 p.; mikrosk. Uebgn. f. Vorger. 1 m. 2 p.

V. Philosophische Fakultät.

Dekan: Th. **Siebs**.

Pff. ord.: R. **Foerster** (2. 3. 43) Relig. d. Griechen m. Erkl. d. Denkm. 4 p.; Apulejus' Amor u. Psyche 3 p.; philol. Sem., Mittelstufe (Tacitus' Agricola u. Euripides' Taurische Iphigenie) 1 m. 2 g.; archäol. Sem., I. u. II. Abt. je 1 g. — Jak. **Rosanes** (10. 8. 42) (Mathem.) i. R. — Rud. **Sturm** (6. 1. 41) analyt. Geom. d. Ebene 2+1 m. 2 p.; Diff.-Geom. 2 p. — Frz. **Praetorius** (22. 12. 47) Deuterojesaias 2 p.; Harîrîs Durra 2 p.; syr. Historiker 2 g.; aram. Texte d. A. T. (Sem.) 1 g. —

Digitized by Google

Alfr. **Hillebrandt** (19.3.53) Aufgsgrde. d. Sanskr.-Grammat. 3p.; Lekt. v. Upanisaden 2g.; Avestatexte 1g. — Gg. **Kaufmann** (9.9.42) führende Männer d. 19. Jahrh. 1806—1860, dtsch. Gesch. in Grupp. v. Charakterisken 3p.; dtsch. Univers. u. student. Korporat. im 19. Jahrh. 1p.; histor. Sem. 1m. 2g. — A. **Kneser** (19.3.62) Funkt.-Theor. 2+1m. 2p.; Wahrscheinlichktsrechng. 2p.; Sem.-Uebgn. 1m. 2g. — C. **Appel** (17.5.57) histor. frz. Grammat. 4p.; roman. Sem. (altfrz. Uebgn.) 1m. 2pg. — C. **Hintze** (17.8.51) spez. Mineral. 5p; Anltg. z. Stud. d. Lehrsammlgn. 6m. 4+6m. 3pss.; Anltg. z. selbst. Arbtn. (m. Sachs u. Beutell) tägl. pss.; Bestimmen v. Mineralien u. Kristallform. (m. Herz, Sachs u. Beutell) 1g. — F. **Heidefleiß** (7.10.48) spez. Tierzuchtl., inkl. Milchproduktion u. Geflügelz. 6p.; Sem.-Uebgn. dazu 14tg. 1m. 2pg.; Uebgn. im Inst. f. landw. Tierproduktionsl., ganztg. p.; landw.-mikrosk. Uebgn. 1m. 2p.; Demonstr. 1g. — Ferd. **Pax** (26.7.58) allg. Botan. 4p.; Thallophyten 2p.; mikrosk. Kurs I. u. II. 2m. 2p.; pharmakognost. Prakt. (m. Winkler) pss.; Anltg. z. selbst. botan. Arbtn. tägl. — Alfr. **Gercke** (20.3.60) Homer 4p.; philol. Prosem., Oberstufe (d. röm. Tragödie) 1m. 2g.; griech. Gesellsch. (Hesiod) 1pg. — M. **Koch** (22.12.55) dtsch. Lit.-Gesch. im 18. Jahrh. bis z. Beginn d. Sturm- u. Drangzeit 3p.; dtsch. Sem.: a) Goethes Faustparalipomena, b) Lessings dramat. Nachlaß je 1m. 2g. — Fritz **Frech** (17.3.61) Einf. in d. Geol. m. Exkurs. 4p.; Geol. d. Steinkohle 1p.; klein. Prakt. f. Anf. tägl. pss.; Anltg. z. selbst. Arbtn. tägl. pss.; geol. Kolloqu. 14tg. 1pg. — Math. **Baumgartner** (20.3.65) Logik u. Erkenntnistheor. 4p; Gesch. d. griech. Philos. 2p.; Sem. (Metaphys. d. Aristoteles) $1^1/_2$g. — Willy **Kükenthal** (4.8.61) vergl. Anat. d. Wirbeltiere 3p.; Prakt. dazu 2m. 3p.; Anltg. z. wiss. Arbtn. ganztg. pg. — W. **Kroll** (7.10.69) lat. Synt. 4p.; philol. Sem., Oberstufe (Mussalos) 1m. 2g. — Greg. **Sarrazin** (13.5.57) Gesch. d. engl. Sprache II. 2p.; engl. Lit.-Gesch. (Zeitalt. d. Königin Viktoria) 2p.; Sem. (mittelengl. Uebgn.) 1m. 2g. — Th. **Pfeiffer** (2.5.55) Tierernährgsl. 4p.; Anltg. z. agrikulturchem. Arbtn. nur f. Vorger. tägl. p.; Sem.-Uebgn. (Pflanzenernährgsl.) 14tg. 1m. 2g. — Konr. **Clichorius** (25.5.63) röm. Gesch. I. 4p.; althistor. Sem. Abt. A. (Uebgn. z. d. Reden d. Demosthenes), Abt. B. (ausgew. Probl. a. d. Gebiete d. röm. Staatsr.) 1m. 2g. — J. **Gadamer** (1.4.67) org. Exp.-Chem. m. bes. Berücks. d. Pharmazie 6p.; prakt.-chem. Uebgn. tägl. pss.; klein. chem. Prakt. 6 pss.; Prüfg. d. Arzneim. 1g. — Th. **Siebs** (26.8.62) dtsch. Metrik u. Poetik 3p.; Einf. ins Gotische u. Erkl. d. Bibelübersetzg. d. Wulfila 3p.; dtsch. Sem. (textkrit. Uebgn. an mhd. Dichtgn. d. 13. Jahrh.; niederdtsch. Dichter d. Neuzeit) 1m. 2g.; Prosem. (nhd. Grammat.) 1g. — Frz. **Kampers** (16.10.68) Kulturgesch. d. ital. Renaiss. 2m. 2p.; histor. Uebgn. (Oberstufe) $1^1/_2$g. — O. **Lummer** (17.7.60) Exp.-Phys. II. 5p.; physikal. Prakt.: f. Anf. (m. Schaefer, Waetzmann u. Ladenburg) 2m. 3pss., f. Geübt. (m. Pringsheim, Schaefer u. Waetzmann) tägl. pss., f. Pharm. (m. Waetzmann) 1m. 3pss., f. Med. (m. Ladenburg) 1m. 3pss., f. Stud. d. techn. Hochsch. (m. Schaefer) 1m. 3pss.; physikal. Kolloqu. (m. Pringsheim u. Schaefer) 1m. 2pg. — E. **Pringsheim** (11.7.59) allg. Mechan. 4p.; Uebgn. d. mathem.-phys.

Sem. 14tg. 1m. 2pg.; s. a. Pf. ord. Lummer. — Eug. **Kühnemann** (28. 7. 68) allg. Gesch. d. Philos. 4p.; Schiller u. d. dtsch. Kultur 2 p.; Sem.-Uebgn. (Platos Ideenlehre) 1 m. 2 pg. — F. **Aereboe** (23. 7. 64) landw. Betriebsl. 2m. 2p.; Sem. dazu 1 m. 2 p.; landw. Buchführg. 1 pg. — Gg. **Preuß** (12. 4. 68) d. Salier 2 m. 2 p.; Sem.-Uebgn. (d. dtsch. Königswahl im 11. Jahrh.) 1 m. 2 g. — Erh. **Schmidt** (14. 1. 76) Algebra II. 1 m. 2+1 p.; Integr.-Gleichgn. 3 p.; Sem.-Uebgn. 1 m 2 pg. — Alex. **Supan** (3. 3. 47) Geogr. v. Afrika u. Amerika 4 p.; Geogr. d. Menschen (ausgew. Kap.) 1 g.; Sem.-Uebgn. (Morphol. d. Alpen) f. Vorger. 1 pg. — O. **Schrader** (28. 3. 55) Einf. in d. Sprachwissenschft. 2 p.; Germania d. Tacitus als Einf. in d. germ. Altertumskde. u. Rechtsgesch., f. Philol. u. Jur. 2 p.; Sem. (sprachwiss. Uebgn. auf d. Gebiete d. Griechisch., Lat. u. Deutsch.) $1^1/_2$ g. — Rud. **Kautzsch** (5. 12. 68) dtsch. Malerei (15. u. 16. Jahrh.) 2 p.; Gesch. d. Buchmalerei u. -illustrat. 2 p.; Rembrandts Leben u. Werke 1 g.; Sem.-Uebgn. (dtsch. Malerei) 1 m. 2 pg. — P. **Diels** (28. 12. 82) allg. Gesch. d. slav. Völker u. Staaten 1 m. 2+1 p.; Altkirchenslav. 1 g.; slav.-philol. Sem. 1 m. 2 pg. — B. **Meißner** (25. 4. 68) Assyr., Lekt. zweisprach. Texte 2 p.; Arab. f. Anf. 2 p.; Uebgn. (babylon.-assyr. Kunst) 1 g. — Heinr. **Biltz** (26. 5. 65) org. Exp.-Chem. 4 p.; chem. Prakt. (org.) ganztg. pss., (anorg.) (m. v. Braun) ganz- u. halbtg. pss.; chem. Prakt. f. Med. (m. Meyer) 1 m. 4 pss., f. Landwirte 2 m. 2 pss.; chem. Referatenstde. f. Vorger. 14 tg. 1 m. 2 g.

Pff. ord. hon.: M. **Casper** (6. 7. 66) Anat. u. Physiol. d. Haustiere 2 m. 2 p.; Geburtsh. b. Haustieren 1 p. — Ed. **Scheer** (1. 1. 40) d. griech. Lyriker 3 p.; griech.-lat. Uebgn. 4 pg. — Rud. **Schenck** (11. 3. 70) physikal. Chem. I. 3 p.; Uebgn. in physikal. Chem. u. Elektrochem., f. Chem. 1 m. 4 pss.; groß. Prakt. f. Vorger. tägl. p.; physikal. Chem. (ausgew. Kap.) 1 g. — Em. **Rohde** (30. 4. 58) vergl. Histol. 1+1 m. 2 p. — K. **Drescher** (9. 2. 64) Goethe u. Schiller (1790—1805) 3 p.; dtsch. Uebgn. (16. Jahrh.) pg.

Pff. ext.: R. **Metzdorf** (15. 4. 37) (Veterinärwiss.) i. R. — Siegfr. **Friedländer** (16. 5. 35) (landw. Technol.) dgl. — C. **Luedecke** (6. 10. 55) Meliorationsl. II. 2 p.; Maschinenl. I. 2 p.; Wasserversorgg. v. Ortschaft. u. Einzelgehöft. 1 g. — Fel. **Rosen** (15. 3. 63) Biol. d. Archegoniat. u. Blütenpflanz. 3 p.; d. Pilze 1 p.; Arbtn. im Inst. tägl. pg. — Will. **Stern** (29. 4. 71) Psychol. d. Kindht. u. d. Jugendalt. 3 p.; kindespsychol. Uebgn. f. Vorger. 1 m. 2 g.; Besprechgn. (Grundfrag. d. philos. Weltanschauung) 1 m. pg. — Fel. **Ehrlich** (16. 6. 77) chem. Vorgänge in d. Pflanze 1 g.; landw.-chem. Technol. I (Zucker, Stärke etc.) 2 p.; chem., biochem. u. techn. Arbtn. im Inst. ganz- od. halbtg. p.; gasanalyt. u. chem.-techn. Untersuchgn. 1 m. 4 p.; Einf. in d. Chem. (anorg.) f. Landwirte 1 m. 3 p. — Konr. **Ziegler** (12. 1. 84) Lucretius 2 p.; philol. Sem., Unterstufe (Andokides) 1 m. 2 g.; lat. Fortbildgskurs II (Digest.) f. Jur. 3 p.; griech. Anf.-Kurs I. 3 p. — Jul. v. **Braun** (26. 7. 75) analyt. Chem. I. 2 p.; Besprechg. selbst. wiss. Arbtn. 1 g.; chem. Referatenstde. f. Vorger. 14 tg. m. 2 g.; s. a. Pf. ord. Biltz. — Clem. **Schaefer** (24. 3. 78) theoret. Phys. IV (Optik) 2 m. 2 p.; s. a. Pf. ord. Lummer. — J. **Ziekursch** (17. 7. 76) brandbg.-preuß. Gesch. v. Beginn d. 17. bis gegen Ende d. 18. Jahrh. 4 p.;

krit. Uebgn. z. preuß. Verwaltgsgesch. d. 18. Jahrh. 1 m. 2 pg. — F. **Berkner**, Ackerbaul. 2 m. 2 p.; spez. Pflanzenbaul. II. 2 p.; groß. Prakt. ganztg. pss.; Grundlag. d. Pflanzenzüchtg. 1 pss.; Sem.-Uebgn. 14 tg. 1 m. 2 g.

Dozz.: Pf. Leop. **Cohn** (14. 1. 56) Philo's Schrift v. d. Weltschöpfg. 2 g. — Pf. R. **Leonhard** (25. 5. 70) Geogr. v. Amerika 2 p. — Pf. Walt. **Herz** (24. 7. 75) Einf. in d. physikal. Chem. 2 p.; Grundlag. d. Maßanal. 1 p.; Anwendgn. d. Maßanal. 1 p.; Besprechgn. (qualitat. Anal.) 1 g.; s. a. Pf. ord. Hintze. — Pf. Arth. **Sachs** (26. 3. 76) spez. Mineral. (ausgew. Abschn.) 1 g.; geol. Kolloqu. 14 tg. 1 pg.; s. a. Pf. ord. Hintze. — Pf. Jul. **Meyer** (12. 1. 76) Einf. in d. Chem. f. Zahnärzte 3 p.; Chem. d. Metalle 2 p.; chem. Referatenstde. f. Vorger. g.; physikal.-chem. Kolloqu. 1 pg.; s. a. Pf. ord. Biltz. — Pf. Ulr. **Gerhardt** (11. 10. 78) Entw.-Gesch. d. Wirbeltiere 2 p.; parasit. Protozoen 1 g. — Pf. Gg. v. d. **Borne** (28. 5. 67) Luftelektrizit. u. Erdmagnetism. 2 p.; geophysikal. Uebgn. u. Besprechgn. pg.; geol. Kolloqu. 14 tg. 1 pg. — Pf. R. **Hönigswald** (18. 7. 75) Grundbegriffe d. wiss. Philos. als Einf. in d. Philos. 4 p.; d. antik. Lehren v. Weltentstehg. u. -untergang im Lichte d. wiss. Philos. 1 p.; Uebgn. z. Theor. pädag. Grundbegriffe $1^1/_2$ pg. — Pf. Hub. **Winkler** (13. 2. 75) Gesch. d. Botan. 1 p.; pharmakognost. Prakt. (m. Pax) pss. — Pf. Waldem. **Fischer** (16. 11. 79) radioaktiv. Elem. 1 p.; Handfertigktsprakt. 1 m. 3 p. — Pf. Er. **Waetzmann** (2. 1. 82) Einf. in d. theoret. Phys.; Mechan., Akust., Wärme 2 p.; s. a. Pf. ord. Lummer. — Pf. Hans **Seger** (28. 8. 64) d. Bronze u. ält. Eisenzeit in Europa 1 p.; Kulturgesch. d. Germanen in vor- u. frühgesch. Zeit 1 g. — Pf. Rud. **Alicht** (9. 8. 50) Poln. f. Vorger. 2 p. — Pf. Bernh. **Patzak** (21. 8. 73) Probl. d. künstler. Sehens u. Gestaltens in d. ital. Renaiss.-Malerei 2 p.; Anltg. z. selbst. Arbtn. (schles. Kunstgesch.) pg. — Pf. Willy **Kabitz** (1876) d. Ethik d. Gegenw. 2 p.; soz. u. staatsbürgerl. Erziehg. 1 p.; Uebgn. (Natorps Sozialpädag.) 1 pg. — Pf. Manfr. **Laubert** (4. 11. 77) Bismarck 1 p.; Sem. (krit. Uebgn. z. neuer. preuß. Kriegsgesch.) $1^1/_2$ pg. — Pf. K. **Renz** (3. 6. 76) (Geol.) hat nicht angekündigt. — Pf. Rud. **Ladenburg** (6. 6. 82) Interferenz, Beugg. u. Polarisat. v. Licht- u. Röntgenstr. 1 p.; s. a. Pf. ord. Lummer. — Walt. **Schnee** (8. 8. 85) Integr.-Rechng. 2 m. 2 p.; Uebgn. dazu 1 m. 2 p. — Pf. O. **Kinkeldey** (27. 11. 78) Gesch. d. Sinfonie 2 p.; Uebgn. $1^1/_2$ g. — Arno **Poebel** (26. 1. 81) Babylon.-Assyr. II. 2 p.; Syr. f. Anf. 2 p.; Sumerisch f. Anf. 2 p; Gesch. d. Keilschrift 1 p.; neuarab. Sprechübgn. 2 p. — Ferd. **Friedensburg** (11. 2. 58) Einf. in d. Münzkde. d. röm. Kaiserzeitg. — Jul. **Guttmann** (15. 4. 80) Gesch. d. neueren Philos. bis Kant 3 p.; Uebgn. (Logik u. Erkenntn.-Theor.) pg. — Ferd. **Pax** (30. 12. 85) Staatenbildgn. im Tierreich 1 g.; Bestimmungsübgn. an nied. Tieren 1 m. 2 p.; spez. Entomol. 2 p. — Hugo **Prinz** (8. 1. 83) antike Wirtschftsgesch. 2 p.; Kulturen Vorderasiens 1 p.; Uebgn. (lat. Epigraph.) 1 m. 2 pg. — Günth. **Roeder** (2. 8. 81) leicht. kopt. Texte 1 p.; Aegypt. f. Anf. 2 p.; hieroglyph. Inschrftn. 1 p.; ägyptol. Uebgn. z. Archäol. u. Kulturgesch. 1 pg.; neuere Ausgrabgn. in Aegypt. 1 p. — Arth. **Schaade** (19. 8. 83) (semit. Spr.) beurl. — Alb. **Beutell** (6. 3. 59) Gesteinskde. 2 p.; Bodenkde. u. -beurtlg. 2 p.; s. a. Pf. ord. Hintze. — E. **Koenigs** (9. 12. 78) org.

Digitized by Google

Farbstoffe 1 p.; heterocykl. Verbdgn. 1 p.; chem. Referatenstde. g. — F. **Arndt** (6. 7. 85) gasanalyt. Prakt. 1 m. 3 p.; chem. Referatenstde. g. — Frz. **Landsberger** (14. 6. 83) Renaiss.-Architektur in Italien 2 p.; Uebgn. z. Betrachtg. v. Kunstwerk. 1 pg. — F. **Andreae** (12. 10. 79) Gesch. Katharinas II, 1 p.; d. histor. Grundlag. d. heutig. Rußland 1 p. — Alfons **Hilka** (30. 7. 77) frz. Lit. (Renaiss.-Zeit) 2 p. — R. **Lachmann** (23. 2. 85) Geol. v. Deutschld. 2 p.; geol. Uebgn. 1 p.; geol. Kolloqu. 14 tg. 1 pg. — Pet. **Danokwortt** (30. 10. 76) Ausmittelg. d. Gifte 2 p.; Untersuchg. v. Trinkwasser u. Harn 1 p. — Pf. E. **Steinitz** (13. 6. 71) Theor. u. Anwendg. d. Determinant. 1 m. 2 + 1 p.; Uebgn. dazu 1 pg. — Manfr. **Stimming** (20. 6. 85) dtsch. Verfassgsgesch. d. Mittelalt. 2 p.; quellenkrit. Uebgn. an Urkdn. 1 m. 2 pg. — Günth. **Dyhrenfurth** (12. 11. 86) Gebirgsbau v. Zentralasien 1 g.; paläontol. Uebgn. 1 p.; geol. Kolloqu. 14 tg. 1 pg. — Bruno **Dietrich**, Klimatol., Pflanzengeogr. 2 p.; geogr. Sem. (Uebgn.) f. Anf. 1 m. 2 pg.

Beauftr. Dozz.: Alfr. **Carganico**, Forstbenutzg. (ausgew. Kap.) 1 p.; Forstschutz 1 g.; Exkurs. g. — Jos. **Maas**, landw. Hochbauten 1 p.

Lektt.: Pf. Rud. **Abicht** (9. 8. 50) Poln. f. Anf. 2 p.; Russ. f. Anf. 2 g., f. Vorger. 2 p. — Dr. med. Berth. **Riesenfeld** (18. 9. 44) photogr. Prakt. 2 p.; d. Photogr. u. ihre Technik 1 g. — Landger.-Dir. M. **Seile** (6. 3. 46) Stenogr. g. — F. **Stoy** (5. 1. 59) engl. Anf.-Kurs f. all. Fak. 2 p.; Mittel- u. Oberkurs je 2 p.; Vortr. in engl. Spr. m. Lekt. 1 pss.; desgl. m. Lichtb. 1 pss.; engl. Prosem. 2 g. — **N. N.** (frz. Spr.) kündigt später an.

Musikl.: Pf. O. **Kinkeldey**, Harmoniel. II. 2 g.; Orgelkurs 2 m. 2 g. — Siegfr. **Cichy**, Gesangsübgn. d. St. Cäcilienchores 1 m. 2 g.; Uebgn. im gemischt. Chor. 1 g.; Instrumentationsl. g.

Zeichner: Dr. Em. **Loeschmann** (4. 5. 66) Zeichn. u. Malen.

Lehrer f. körperl. Fertigkeiten: Univ.-Fechtm. F. **Luckner**, Fechtunterr. — Univ.-Tanzl. V. **Reif**, Tanzunterr. — Univ.-Reitl. **Scholz**, Reitunterr.

Bibliotheken.

1. Königl. u. Universitäts-Bibliothek, Neue Sandstr. 4, geöffnet werktäg. v. 9—2 u. 4—7, während der Ferien v. 9—2 Uhr. Bücherausgabe werktäg. v. 9—2 u. 4—7 Uhr.

Dir.: Dr. Fritz **Milkau** (28. 9. 59). — *Oberbibl.*: Pf. Dr. Aloys **Bömer** (31. 7. 68); Pf. Dr. Leop. **Cohn** (14. 1. 56); Dr. Gg. **Marquardt** (5. 5. 56); Dr. F. **Kuhn** (5. 3. 63) — *Bibl.*: Dr. Bernh. **Wenzel** (24. 4. 64); Dr. Alfr. **Schneider**; Dr. P. **Peschcek** (4. 4. 77). — *Assist.*: Dr. Herb. **Oberländer**; Dr. Walt. **Schubert**.

2. Stadtbibliothek geöffnet werktägig tägl. v. 9—2 Uhr, v. April bis 1. Okt. auch Dienstag u. Freitag v. 4—6 Uhr.

Wissenschaftliche Anstalten der Universität.

I. Seminare. 1. Kathol.-theol.: Dirr. Pff. **Pohle**, **Nikel**, **Siskenberger**. — 2. Evang.-theol.: Dirr. Pff. **Arnold**, **Wobbermin**, **Kropatschek**, **Hoennicke**. — 3. Homilet. u. katechetisch. der evang.-theol. Fak.: Dir. Pf. **Steinbeck**. — 4. Juristisches: Leiter die Ordinarien der Fakultät, Bibl. Pf. **Fischer**. — 5. Staatswiss.-

Digitized by Google

statistisches: Dirr. Pff. **v. Wenckstern** u. **Weber**. — 6. Historisches: Dirr. Pff. **Kaufmann, Cichorius, Kampers, Preuß**. — 7. Kunsthistor. Seminar (für mittelalt. und neuere Kunstgesch.): Dir. Pf. **Kautzsch**. — 8. Philol.: Dirr. Pff. **Förster, Geroke** u. **Kroll**. — 9. Archäologisches: Dir. Pf. **Förster**. — 10. Germanistisches: Dir. Pff. **Koch** u. **Siebs**. — 11. Romanisch-englisches Seminar: Dirr. Pff. **Appel** und **Sarrazin**. — 12. Slavisch-philologisches: Dir. Pf. **Diels**. — 13. Geograph.: Dir. Pf. **Supan**. — 14. Mathem.-physikalisches: Dirr. Pff. **Kneser, Pringsheim** u. **Schmidt**. — 15. Philos. Sem.: Dirr. Pff. **Baumgartner, Kühnemann, Stern**.—II. Kunst-Institute. 1. Institut für alte Kunstgesch. a) Archäol. Museum: Dir. Pf. **Förster**, b) Archäol. Seminar s. oben Nr. 9. — 2. Institut für mittelalterl. u. neuere Kunstgesch.: Dir. Pf. **Kautzsch**. — 3. Institut f. Kirchenmusik: Dir. Pf. **Siebs**. — III. Univers.-Bibliothek siehe oben. — IV. Akadem. Lese-Institut: Vorsitzender des Vorstandes Pf. **Brie**. — V. Naturwiss. u. medizin. Institute. 1. Physikal. Institut: Dir. Pf. **Lummer**. — 2. Sternwarte: Dir. vacat. — 3. Chem. Institut: Dir. Pf. **Biltz**. — 4. Pharmazeut. Institut: Dir. Pf. **Gadamer**; pharmakognost. Abt.: Dirr. Pff. **Gadamer** u. **Pax**. — 5. Mineral. Institut u. Museum: Dir. Pf. **Hintze**. — 6. Geol.-paläontol. Institut u. Museum: Dir. Pf. **Frech**. — 7. Botan. Garten: Dir. Pf. **Pax**. — 8. Pflanzenphysiol. Institut u. botan. Museum: Dir. Pf. **Rosen**. — 9. Zool. Institut u. Museum: Dir. Pf. **Kükenthal**. — 10. Landw. Institute: a) Institut f. Wirtschaftslehre des Landbaus: Dir. Pf. **Aereboe**. — b) Institut f. landw. Pflanzenproduktionslehre: Dir. Pf. **Bertner** — c) Institut f. landw. Tierproduktionslehre: Dir. Pf. **Holdefleiß**. — d) Agrikulturchem. u. bakt. Institut: Dir. Pf. **Pfeiffer**. — e) Landw.-technol. Institut: Dir. Pf. **Ehrlich**. — f) Kulturtechn. Apparat: Dir. Pf. **Lüdecke**. — g) Veterinär-Institut: Dir. Pf. **Casper**. — h) Innere Verwaltung d. landw. Institute. Derzeit. Geschäftsführer Pf. **Ehrlich**. — 11. Anat. Institut: Dir. Pf. **Hasse**. — 12. Physiol. Institut: Dir. Pf. **Hürthle**. — 13. Pathol.-anat. Institut: Dir. Pf. **Henke**. — 14. Pharmakol. Institut: Dir. Pf. **Pohl**. — 15. Hygien. Institut: Dir. Pf. **Pfeiffer**. — 16. Gerichtsärztl. Institut: Dir. Pf. **Lesser**. — IV. Klinische Anstalten. 1. Med. Klinik u. Poliklin: Dir. Pf. **Minkowski**. — Chir. Klinik u. Poliklinik: Dir. Pf. **Küttner**. — 4. Ophthalmiatr. Klinik u. Poliklinik: Dir. Pf. **Uhthoff**. — 5. Frauenklinik u. Poliklinik: Dir. Pf. **Küstner**. — 6. Klinik u. Poliklinik f. Syphilis u. Hautkrankheiten: Dir. Pf. **Neisser**. — 7. Psychiatr. Klinik u. Poliklinik f. Nervenkrankheiten: Dir. Pf. **Alzheimer**. — 8. Klinik u. Poliklin. f. kranke Kinder: Dir. Pf. **Tobler**. — 9. Poliklinik f. Ohren-, Nasen- u. Halskrankheiten: Dir. Pf. **Hinsberg**. — 10. Zahnärztl. Institut: Dir. Pf. C. **Partsch**. — 11. Verwaltung d. klin. Anstalten: Verwaltungsdir. Pf. **Küstner**. — 12. Apotheke d. klin. Anstalten. 1. Apotheker Max **Hartwig**.

Akademische Vereinigungen.

Commentwaffe: Glockenschläger.

Corps im K. SCV. (cf. I. a. 1). Breslauer SC.: **Borussia**, gest. 23. 11. 1819, susp. 1821 bis 13. 6. 23, Anf. VIII. 24 bis 3. 8. 29,

Digitized by Google

1831 bis 3. 8. 38 u. 23. 4. bis 19. 10. 84. Schwarz-d.rot-weiß (anfangs schwarz-rosa-weiß, dann schwarz-karmesinrot-weiß), Ff. schwarz-weiß-schwarz (zuerst s. 39 schwarz-weiß), P. Silber (s. ca. 1840), schwarze M. u. Fm. (Ende 40er Jahre weiße M., 59 bis 63, SS. 65 u. Ende 70er Jahre weiße St.) EH.: s. 6. 3. 97: Neue Gasse 6. — Silesia, gest. 24. 5. 21, konstit. 18. 10. 21 (anfangs Lusato-Silesia; weiß-rosa-h.blau), beh. aufgelöst 24. 5. 24 bis 2. 2. 28 u. WS. 36/37 bis 7. 12. 37. Weiß-h.blau-rosa (bis 1824 weiß-rosa-h.blau), Ff. blau-weiß-blau, P. Silber, h.blaue M. u. Fm. Kartell m. Thuringia (Je.), Guestphalia (Bo.), Starkenburgia (Gi.). EH. s. 6. 12. 01: Heiligegeiststr. 14 b. — Lusatia, gest. 10. 3. 46, susp. 1861, rek. 7. 5. 69 durch die Vb. Lusatia (WS. 67/68 v. d. B. Arminia abgetrennt; grün-weiß-rot, grüne M.), susp. 1872 bis 2. 3. 77 u. 5. 5. 1902 bis 23. 4. 1903. Himmelblau-gold-feuerrot (bis 1843 blau-rot, Ff. blau-gold-blau, P. Gold, d.blaue M. u. Fm. EH. s. 20. 2. 07: Rosentalerstr. 5. — Marcomannia, gest. 1. 12. 64 als L. (anfangs orange-weiß-schwarz, hervorgeg. aus d. Vb. Austro-Borussia, VI. bis X. 64), s. 3. 11. 68 im SC., susp. 28. 4. bis 31. 7. 83. Ponceaurot-weiß-schwarz, Ff. rot-weiß-rot, P. Silber, rote M., Fm. u. CKm. (s. SS. 72 zeitweilig weiße St.), EH. s. 1910: Kirschenallee 30. — Chargen: X, XX, XXX

Corps im RSC. (cfr. I. a. 3). RSC. zu Breslau: Silingia, gest. 20. 6. 88 als Oppelner Abend, s. SS. 91 Stud.-V. Oppolonia, s. 10. 2. 94 Silingia, susp. 13. 5. 95, rek. 7. 8. 95 als ftr. L., susp. 23. 11. 95 bis 11. 1. 97, 30. 5. 99 verschmolzen mit der susp. Vb. Silingia [13. 6. 77 bis 82; rot-weiß-gold, P. Gold, schwarze Samt-M.], s. 1901 e.W., 10. 6. 11 adm. im RSC., rez. 31. 5. 12. Blau-gold-weiß (s. WS. 90/91), Ff. blau-weiß-blau, P. Gold, weiße M. (s. 1. 11. 97; vorher gelbe M.; SS. 04 bis 05/06 blaue Seiden-St.). Kn.: VIII, Weidendamm 1 I, priv. — Frisia, gest. 8. 5. 81 von ausgetr. Vandalen als Wissensch.-Pharm. V., s. 9. 5. 06 Vb. Frisia m. u. S., s. 07 e. W. u. VM., s. SS. 12 ftr., s. 12. 7. 12 C. im RSC., rez. 14. 5. 13. Schwarz-gold-h.blau, Fb. schwarz-blau, P. Gold, schwarze M. Kn.: Nürnberger Garten, I, Neueg. 13 II, priv. — Neo-Franconia cf. Techn. Hochsch

Burschenschaften d. Deutschen Burschenschaft (cf. I. a. 4). Breslauer Burschenschaft: Arminia, gest. 27. 10. 48 (hervorgeg. aus der Literar. Vg. Akademia, SS. 48 bis Ende SS. 48), Anf. 80er Jahre 1 Sem. beh. aufgelöst, Pfingsten 86 bis WS. 89/90 aus dem ADC. ausgetreten. Schwarz-d.rot-gold, P. Gold, am gold. Streifen schwarz, schwarze Samt-M. (1850 bis 61 violett-rot-gold, P. Gold, volette M., bis 50 rote M.). Kn.: Schuhbrücke 54 I, priv. — Germania, gest. 11. 11. 1859 als Allgem. Stud.-Vb. Viadrina (progress.), s. 3. 11. 60 (offiz. Stiftungsdatum) B. m. u. S., s. 13. 6. 61 Germania, susp. SS. 92 bis WS. 92/93. Schwarz-rot-gold, P. Gold (anfangs o. A., s. Febr. 60: schwarz-weiß-goldenes Band; SS. 60 bis 3. 11. 60: schwarz-rot-gold auf schwarz-weißem Grunde), weiße St. (bis WS. 71/72 weiße M.). Kn.: X, Salzstr. 15 I. — Alte Breslauer Burschenschaft der Raczeks, gest. 27. 10. 17 als C. Teutonia (schwarz-rosa-weiß), s. 18. 1. 18 B., aufgelöst 22. 11. 19, rek. als B. Arminia 28. 11. 19, beh. aufgelöst 1822, rek. 1823 als Gesellsch. d. Blauhäusler, beh. aufgelöst 1831, s. 34 rek. als formloser V. (Cameelia), s. 1835

Digitized by Google

Raczeks, s. 47 Alte Br. B., II. 1850 verschmolzen m. d. 47 abgetrennten B. Marcomannia (weiß-rot-gold, P. Gold), beh. aufgelöst SS. 58, besteht als „Studentenverband", bald rek. als „Neue Burschensch." (rot-gold-rot), III. 61 beh. aufgelöst, rek. IV. 61 als L. Liegnitzia, bald L. Vratislavia (schwarz-rot-grün), verschmolzen m. d. SS. 61 gegr. B. Neo-Borussia (weiß-schwarz-grün) zur B. Vratislavia, s. 72 Alte Br. B. d. Raczecks, susp. Dezbr. 89 bis 22. 4. 90. Schwarz-d.rot-gold, P. Gold (1830 rot-gold-schwarz, Ende 30er Jahre schwarz-rot, 40er Jahre schwarz-rot-gold v. u.), d.rote St. (bis 1. 1. 04 M.). EH. s. 19. 4. 13: Herzogstr. 2. — In der Breslauer Burschensch. tragen die Füchse Bb. u. Bm. — PVh.: Cheruscia (Techn. Hochsch.).

Landsmannschaften im CLC. (cf. I. a. 6). Breslauer LC.: Macaria, gest. 9. 4. 73 als Vb. Marsia (grün-weiß-rot), s. 74 Macaria, s. 5. 10. 75 L., im CLC. adm. Anf. Dez. 75, rez. 8. 12. 76, ausgetr. u. susp. 28. 2. 77, rek. 14. 10. 91, SS. 92 verschmolzen m. d. fr. L. Nissia [gest. 1862, rek. 4. 8. 82, ftr. s. WS. 90/91, susp. SS. 92, d.rot-weiß-gold, Ff. rot-gold-rot, rote M.], susp. Januar 98 bis Okt. 99, außerhalb des CLC. 28. 2. 77 bis Febr. 88 u. Januar 98 bis Okt. 99. H.rot-weiß-grün v. u. (73 bis 75 v. oben), Ff. grün-weiß-grün, P. Silber, d.grüne M. (73 bis 72 St.). Maturität. Kn.: X, Salzstr. 15 I. — Vandalia, gest. als ak. Pharm.-V. 21. 5. 59, ftr. 61 bis 64 (d.blau-rosa-d.grün, grüne M.) u. s. 23. 6. 74, s. 15. 10. 75 Ak. Pharmazeutischer V. (u. S., Couleur), s. 6. 12. 84 Vb. Pharmacia, s. 11. 6. 87 Pharm.-Vb. Vandalia, s. 25. 2. 92 Stud.-Vb. Vandalia, s. Mai 94 e. W. u. BM., s. 2. 12. 94 fr. schl. Vb., 24. 7. 96 L., 28. 7. 97 rez. im CLC. D.blau-d.rot-h.grün, Fb. blau-rot-blau (s. SS. 86), P. Silber, d.blaue M. (61—64 grüne M., s. WS. 72/73 schwarze Samt-Unikolore, s. SS. 73 grüne Unikolore, s. WS. 73/74 schwarze Seiden-St., s. 23. 6. 74 blaue M., SS. 82 d.blaue St.), s. 16. 10. 14 d.blau-karmesinrot-weiß, P. Silber bezw. Grün. EH. s. 18. 10. 92: Werderstr. 25. — Susp.: Teutonia. — Chargen: X, XX, XXX. PVh. m. d. VC.

Turnerschaften im VC. (cf. I. a. 8). VC.-Breslau: Suevia, gest. 24. 6. 85, im VC. s. 4. 12. 85. Schwarz-weiß-h.blau, Ff. schwarz-weiß, P. Silber, schwarze M. Maturität. Kn.: Werderstr. 9 I. — Frankonia, gest. 15. 10. 95, im VC. s. 15. 2. 96. H.grün-weiß-d.blau, Fb. weiß-blau, P. Silber, h.grüne M. Maturität. Kn.: Bismarckstr. 20. — Guestphalia cf. Techn. Hochsch. — X, XX, XXX. PVh.: LC.

Sängerschaften im WCC. (cf. I. b. 2). Breslauer CC.: Leopoldina, gest. 15. 6. 22 als nicht korp. Ak. Musik-V. (o. A.), s. 24 Ak. Liedertafel, WS. 55/56 bis 22. 2. 59 korp. u. ftr. (grün-weiß-rot bis 22. 2. 59), susp. 12. 2. 60, rek. 19. 3. 60 als Stud.-Liedertafel (o. A., nicht korp.), s. 10. 1. 65 AGV. der Leopoldina, s. 1. 7. 75 Vb., 17. 1. 76 ohne Gesangsprinzip, susp. 15. 2. bis 24. 2. 76, s. 5. 12. 77 oblig. ftr., s. WS. 82/83 bed. Sat., s. 8. 2. 94 u. S., s. 1. 1. 1901 e. W., s. 20. 6. 03 Sängersch. H.blau-weiß-gold (s. WS. 63/64), Fb. blau-gold (s. 12. 11. 02), P. oben Gold, unten blau, tiefstahlblaue Samt-M. (bis 25. 2. 00 Tuch-M., 88 zeitw. blaue Seiden-St.). Kn.: Kirchstr. 8 II priv. Im GC. (cf. Greifsw.). — Burgundia cf. Techn. Hochsch.

Burschenschaften im ADB. (cf. I. b. 1). Breslauer ADB.: Saxonia, gest. 11. 6. 1904 als ftr. Reform-Vb., s. WS. 04/05 fr. Stud.-Vb. m. frei-

Digitized by Google

gestellter Sat., s. 23. 10. 06 u. S., s. Ende Jan. 07 B. m. e. W., im ADB. als Ren. 19. 5. 07, rez. 7. 6. 08. Schwarz-grün-gold (Fb. SS. 05 bis Anf. WS. 06/07 schwarz-grün-schwarz), P. Gold, schwarze Samt-M. Maturität. Kn.: Vinzenzhaus, Seminargasse 15. — Ascania, 13. 2. 1908 abgezweigt von Saxonia als burschenschaftl. Vg. Ascania (Bz.), s. 1. 6. 08 ftr. B., s. 7. 6. 08 Ren. im ADB., s. 19. 6. 08 e. W., rez. im ADB. Pfingsten 09. Schwarz-rot auf gold. Grunde, rotbraune M. (bis 1911 Samt-M.). Maturität. Kn.: Altbüßerstr. 11. — X, XX, XXX. Waffen-Vh. m. d. ATB. PVh.: Thuringia.

Freie Landsmannschaften: a) ftr. m. u. S., ohne BM.: Alemannia, gest. 26. 5. 80 als Vb. Ostrovia, von Ostrowo'er Abit., s. II. 80 nftr. fr. L. Alemannia, susp. WS. 96/97, rek. WS. 05/06 als ftr. L. Schwarz-h.blau-gold, Ff. gold-blau-gold (s. WS. 05/06), P. blau, am schwarzen Streifen Gold, h.blaue M. (bis 08 h.blaue Seiden-St.; in den 90 er Jahren zeitweilig grün-weiß-gold, n. g.). FVh.: Vb. Brandenburgia-Berlin; PVh.: B. Bavaria (Techn. Hochsch.). Kn.: Albrechtstr. 38 II. — b) nftr.: Alte Breslauer L. Glacia, gest. 5. 11. 65 als ak. L. (hervorgeg. aus den s. 1832 bestehenden Stammtisch Glatzer Commil.), s. 1900 Alte Br. L. Rot-gold-rot, P. Gold, Bz. (bis 1906 Ff. rot-gold). Freigestellte Satisf.. Kn.: Albrechtstr. 38.

Freie Verbindungen m. u. S.: a) ftr. m. e. W.: Normannia, fr. Vb., gest. 14. 7. 81 als Vb. Neo-Cimbria (schwarz-silber-blau, P. Silber, blaue M.), s. 5. 5. 88 Cimbria (rot-weiß-blau, P. Silber, weiße M.), rek. 2. 7. 92 als Normannia, susp. 95 bis SS. 96 u. s. Anf. VI. 14. Karmesinrot-silber-h.blau, Ff. rot-silber, P. Silber, d.rote M. (früher blaue). Kn.: Kroll'sches Bad, Werderstr. 13/19. PVh.: Badenia-Berlin. — Baltia, Deutsch-Ak. Club, gest. 11. 6. 1907 als Schachklub. Karminrot-weiß-d.gelb, P. Silber, rote M., keine Ff. Allg. wissensch., nat. u. Matur.-Prinzip. Keine BM., s. W. 10/11 schwere schwarze persönl. Waffen. Kartell s. SS. 10 m. Normannia-Marbg. FVh. s. WS. 08/09 m. d. Egerländer Landtag-Prag. Kn.: Werderstr. 37. — b) schwarze: Wratislavia, gest. 3. 11. 80 als wissenschaftl. Klub, s. 13. 10. 83 Wratislavia, s. 87 Vb. H.grün-weiß-rosa, P. Silber (bis 13. 10. 83 blau-gold-blau), Bz. Schwere e. W. Kn.: Ritterpl. 9 I. — Gotia, pharm. Vb., 24. 6. 1912 von Frisia abgetrennt. D.blau-ziegelrot-schwarz, P. Silber, Bz. Schwere e. W. Kn.: I, Schuhbrücke 50/51.

Jüd. Korporationen m. u. S.: a) im KC. (cf. I. b. 4): Thuringia, gest. 19. 10. 1901, im KC. s. 02, s. WS. 03/04 e. W., s. WS. 11/12 ftr. Schwarz-h.blaur-ot, Ff. rot-blau-rot, P. Silber, lila M. Schwere e. W. Kn.: Schmiedebrücke 12 I. X, XX, XXX. — b) im KJV. (cf. I. c. 10): Zephirah, ak. Stammtisch, gest. SS. 13. Gold-silber-grau-gold, Bz.; bei öff. Anlässen graues goldgerändetes Band m. gold. Davidstern. Br.: Café Vier Jahreszeiten. — V. Jüd. Stud., gest. 7. 11. 99. H.gelb-h.blau-weiß, P. Silber, n. g. Bed. Sat., schwere e. W. Kn.: Werderstr. 15/19. X, XX, XXX.

Gesangvereine im SV. (cf. I. c. 1): Sängerschaft Fridericiana, gest. 12. 1. 83 als Univ.-G.-V. (v. Leopoldina abgetrennt), susp. Ende WS. 91/92 bis Dez. 93, im SV. s. 11. 2. 96, Fridericiana s. Nov. 97, bis SS. 12 SGV. H.blau-weiß-h.blau, P. Silber, Bz. u.

Digitized by Google

Schl. m. Zirkel. U. S., s. SS. 07 schwere e. W. Maturität. Kn.: Messergasse 14/16 I.

Ak. Turnvereine im ATB. (cf. I. c. 2). ATB.-Breslau: ATV. zu Breslau, 4. 11. 75, entstanden aus der ak. Riege (gest. 1885), s. SS. 84 schwarze e. W., im VC. 24. 2. 76 bis 1. 7. 85, im ATB. s. Febr. 87. Rotweiß-rot, P. Silber, Bz. Kn.: Breitestr. 39 I priv — ATVbg. Saxo-Silesia, gest. 22. 6. 97, abgetrennt vom ak. naturw. V., s. 20. 12. 97 im ATB., e. W. s. WS. 99/00, Vb. s. SS. 09. Orange-weiß-moosgrün, P. Silber, Bz. EW. Kn.: Albrechtsstr. 38 III. — ATV. Bismarck cf. Techn. Hochsch. — Satisf. auf persönl. Waffen. Waffen-Vb. m. d. ADB.

Verein Deutscher Stud. im Kyffh.-Verb. (cf. III. g. 1), gest. 17. 2. 81, erneut 2. 5. 81, korp. s. 89. Schwarz-weiß-rot, n. g.; s. WS. 06/07 schwere e. W. Kn.: Altbüßerstr. 11 I.

Christl. Verbindung m. MV.: Wingolf (cf. II. d. 1), gest. 2. 8. 71 hervorgeg. aus den 7. 7. 70 gest. Wingolfs-V., s. 1. 1. 72 im WB., susp. Ostern 77 bis 27. 4. 83. Schwarz-weiß-gold, P. Silber (bis SS. 88 Gold), Fb. schwarz-weiß auf gold. Grund (s. SS. 1912). Hb. gold-weiß-gold, P. Silber (s. 08), M. schwarz (30. 4. 88 bis SS. 92 h. gelb). Kn.: Ketzerberg 15 I.

Farbentr. kathol.-deutsche Stud.-Verbindungen m. MV. im CV. (cf. II. e. 1). Breslauer CV.: Winfridia, gest. 17. 7. 56 als ftr. kath. Vb. (hervorgeg. aus d. 1849 gegr. Lese-V. kath. Stud., s. 52 V. kath. Stud.), vorübergehend susp. 66 u. 70/71. Grün-zinnoberrot-gold (bis WS. 61/62 grün-weiß-gold), Ff. grün-gold-grün (s. 69), P. Gold, am gold. Streifen grün, grüne M. EH. s. 1910: I, Basteigasse 6. — Rheno-Palatia, CV.-Vb., 11. 6. 1900 von Winfridia abgezweigt, ftr. s. 4. 7. 01. Grau-weiß-rosa, Fb. rosa-weiß-rosa, P. Silber, graue M. Kn.: X, Salzstr. 2/4 II. — Salia, 18. 12. 04 abgezweigt von Winfridia, ftr. s. 20. 1. 05, im CV. s. 25. 2. 05 als fr. Vg., rez. 18. 8. 05. Weiß-orange-schwarz-weiß, Ff. weiß-schwarz-weiß, P. schwarz, orange M. (bis 08 h. gelbe). Kn.: Albrechtstr. 38 II; Br.: Deutsches Haus. — Marchia cf. Techn. Hochsch. — X, XX, XXX, XXXX.

Kathol. nichtfarbentr. Vereine m. MV.: a) im KC. (cf. II. e. 2). Breslauer KV.: Unitas, gest. 8. 12. 71 von ausgetretenen Mitgl. des Altkathol. Stud.-V. (gest. 13. 3. 61 als „Kath. Stud.-V.“, 24. 12. 71 aus dem KV. ausgeschlossen, SS. 74 susp.), s. 7. 2. 72 im KV. Feuerrot-weiß-h. grün, P. Silber, n. g. Kn.: Salzstr. 2/4 I, priv. — Franko-Borussia, gest. 11. 2. 1902 aus Unitas. Schwarz-gold-h. grün, P. Gold, n. g. Kn.: Ritterpl. 9 II, priv. — Alania, gest. 14. 12. 1905 aus Unitas, im KV. s. 5. 6. 06. H. blau-silber-schwarz, P. Silber, n. g. Kn.: Salzstr. 2/4 III, priv. — Zollern cf. Techn. Hochsch. — b) im Unitasverb. (cf. II. e. 3): Guestfalia-Unitas, gest. 12. 2. 1909, s. 25. 7. 09 im UV., bis 15. 11. 09 Unitas-Silesia. Weiß-h. blau-gold, P. Gold, Bz. Kn.: Trierische Weinstuben, Tauentzienstr. 22. — c) im Convikt: Matthäsia, gest. 1905. Schwarz-gold-rot. — Viadrina, gest. 6. 12. 1906. — d) Hochland, kath. Korp. abstinenter Stud., gest. Ende SS. 1913. FVh. m. Hochland-München.

Wissenschaftl. Vereine: a) im Verband wissenschaftl. Vereine (VWV., gest. WS. 03/04): Neuer ev.-theol. Stud.-V., gest. 8. 6.

Digitized by Google

61, s. 71 korp. Violett-weiß-schwarz, P. Silber, Bz. (s. 80er Jahren). Im Leipz. Verbande (cf. III. h. 2). Kn.: Salzstr. 8, priv. — Wissenschaftl.-Theol. V., gest. 6. 7. 61 als ev.-theol. Stud.-V. f. wissensch. Theologie, Ende 60er Jahre bis 20. 1. 97 Ev. V. f. wiss. Theologie, anfangs nicht korp. Violett-weiß-violett, P. Silber. Bed. Sat. Im Eisenacher Kartell (cf. III. h. 1) s. 1875. Kn.: Ritterpl. 18 I, priv. — Philol. V., gest. 6. 11. 71 als Fortsetz. d. Societas Latina. Violett-weiß-rot, P. Silber (Anfangs rot-weiß-violett). Im Naumburger KV. s. SS. 84 (cf. III h. 3). Kn.: Matthiasstr. 10 I. — Neuphil. Vb., gest. 20. 1. 80 als V. f. Stud. d. neueren Phil. Im WCV. s. 5. 3. 80 (cf. III. h. 4), susp. WS. 81/82 bis 13. 11. 82, s. WS. 83/84 Ak. V. f. neuere Philologie, s. 26. 1. 96 ANV., s. 11. 11. 96 korp. H.blau-gold-h.blau (s. 90), P. Gold, Bz. X, XX, XXX. Kn.: Schmiedebrücke 30/32 I. — Ak. Histor. V., gest. 1. 3. 64, susp. SS. 80 u. SS. 1902 bis Anfang WS. 02/03, s. WS. 02/03 korp. H.blau-weiß-rot (s. 90), P. Silber. Bed. Sat. (s. 87 im Leuchtenburgbund, cf. III. h. 5). Kn.: Haase-Ausschank, Ketzerberg 10 I. — Math. V., gest. 4. 2. 62, susp. WS. 91/92 bis WS. 92/93 u. WS. 94/95 bis SS. 98. Schwarz-weiß-h.grün, P. Silber, Bz. (im Arnstädter Verbande s. 69; cf. III. h. 6). Kn.: Kaufmannsheim, Schuhbrücke 50/51. — Vorstehende 6 Korp. bilden die DWV.-Gruppe im VWV. — Ak.-Rechtswiss. V., gest. 1. 1. 1900. Weiß-rot-h.blau, P. Silber, Bz. (s. 05). U. S. Kn.: Schweidnitzerstr. 49, priv. — Ak.-med. V., gest. 27. 1. 73, anfangs nicht korp. D.rot-weiß-h.blau, P. Silber, Bz. (s. 1903). Bed. Sat. Kn.: Neue Gasse 13 II, priv. Kartell: Ak. V. f. Naturw. u. Medizin-Berlin. — Ak. Literar. V., gest. 16. 3. 74, beh. aufgelöst Ende WS. 96/97 bis SS. 97. Zinnoberrot-weiß, P. Silber. U. S. Schwarze e. W. Kn.: Ring 55 I, priv. (Kartell cf. III. h. 8). — Ak. Naturw. V., gest. 8. 6. 74, bis 75 ak. V. f. descriptive Naturwissenschaften. D.rot-weiß-h.violett, P. Silber, Bz. Kn.: Oderschloß, Neue Sandstr. 18 pt. — Ak. Zahnärztl. V., gest. 30. 5. 1903, susp. SS. 13. Rot-silber-braun, P. Silber, Bz. U. S. Kn.: Schmiedebrücke 30/32. (Kartell cf. III. h. 13). — Ak. wissenschaftl. V., gest. 30. 10. 85 als ak. Stenogr.-V. Stolzeana, s. 1900 AWV. D.blau-scharlach-gold, P. Gold, Bz. Bed. Sat. Kn.: Neue Gasse 27 I priv. — b) sonstige: Agronomia, Ak. Landw. V., gest. 19. 6. 84, s. SS. 99 Agronomia, s. 1911 schwere e. W. U. S. Schwarz-weiß-d.grün, P. Silber, Bz. (s. WS. 87/88 im Verband, cf. III. h. 10). Kn.: Werderstr. 37 pt. — Germanist. V., gest. 1. 2. 77. O. A., nicht korp.

Sportvereine: Ak. Club f. Sport u. engl. Sprache (E. V.), gest. Mai 1908, bis SS. 09 English academical Sport-Club (im ASB., cf. IV. 10). Adr.: Zwingerpl. 2 II. — Ak. Ausschuß z. Förderung der Leibesübungen. — Stud. Abt. d. Skiklubs, gest. 19. 12. 1912. Lokal: Zwingerstr. 3.

Studentinnenvereine: a) Deutsch-Christl. V g. stud. Frauen, gest. 25. 11. 1905, rek. 25. 11. 09. Adr.: Brandenburgerstr. 52. (cf. VI. 2.) — b) Im VStD. s. WS. 09/10 (cf. VI. 1): Studentinnen-V., gest. 9. 11. 1908. Lokal: Schmiedebrücke 32; Br.: Goethestr. 16. — c) Kathol. Studentinnen-V.: Viadrina, gest. 12. 6. 1912.

Digitized by Google

O. A. (Kartell cf. VI. 3). Adr.: Hedwigsheim, Lehmdamm. — d) **Sonstige:** V. ak. gebildeter u. stud. Lehrerinnen, gest. 1904. Lokal: Augustaschule.

Sonstige Vereine: Ak. Abteil. der Herrengruppe des Ostmarken-V., gest. SS. 95. — V. f. d. Deutschtum im Auslande, ak. Ortsgr., gest. 14.6.12. — Alldeutscher Verband, ak. Ortsgr., gest. 7. 6. 12. Adr.: Eichendorffstr. 22/24. — Ak. Zweig-V. des Humboldt-V. für Volksbildung, gest. 8.1.1901 (Verband cf. VI. 16). — Ak. Lese-V. — Deutsche Christl. Stud.-Vg., gest. 9. 7. 1901 (cf. IV. 1). Lokal: Sternstr. 24 pt. — Klinikerschaft, gest. 25.3.1909 (cf. IV. 13). Lokal: Tiergartenstr. 25/27. — Reichsdeutsche Vorklinikerschaft, gest. 27. 2. 1913. — Vg. d. Stud. d. Zahnheilkunde (cf. IV. 14). — Kathol. ak. Abstinentenverband, Ortsgr. (cf. IV. 6). Adr.: Konvikt. — Ak. St. Vincenzkonferenz, gest. 3.5.12. — Sozialer Zirkel (karitativ). — Sozial-stud. Zentrale (kathol.). — Stud.-Ausschuß f. evangel. Jugendpflege. — Ak. Bonifatius-V. I. u. II. (cf. IV. 4), gest. 1867, susp. WS. 05/06 bis WS. 08/09. — Sozialer Zirkel (karitativ). — Ak. Missions-V., gest. WS. 77/78 (cf. IV. 2). — V. abst. Stud., gest. 16. 2. 12 (im DB. a. St., cf. IV. 7), gest. 13. 2. 11; interkorp. — Deutscher Ak. Freibund, gest. 15. 1. 1909, susp. SS. 09 (cf. IV. 12). — V. Stud. aus Rußland, gest. 1. 3. 1912. Lokal: Hedwigstr. 2 pt. — V. Jüd. Akademiker (im BJA., cf. IV. 5), gest. 1911. — Schles. Verband deutschvölkischer Akademiker, gest. 20. 6. 1913 (cf. IV. 18). Adr.: König v. Ungarn, Bischofstr. — Deutschvölk. Stud.-Verband, gest. 15. 7. 1913 (cf. IV. 18). — Fraternitas, poln. V., gest. 22. 7. 12. — Gleba, poln. ak. landw. V., gest. 17. 2. 13. Lokal: Schuhbrücke 50/52. — Pädagog. Gruppe, gegr. 25. 11. 1909 als lose Vg., s. 2. 5. 13 interkorp. V. Adr.: Schmiedebrücke 35. — Ak. Bismarckbund (cf. IV. 11), gest. SS. 14.

Freistud. Organisationen: a) Freie Studentenschaft, gest. 23. 1. 1904, Mitgl. der D. Fr. St. (cf. VII. 1); s. WS. 06/07 e. W. — b) Freie Vereinig. Kathol. Stud., gest. Ende WS. 13/14 (cf. VII. 2).

SC., Burschensch., LC., VC. u. B. Cheruscia (Techn. Hochsch.) bilden s. WS. 09/10 den „Schwarzen Waffenring alter schlagender Verbände", dessen Zweck Wahrung couleurstud. Tradition, Regelung der Verrufsverhältnisse u. Erleichterung d. Austragung von Ehrenhändeln zwischen Angehörigen der 5 Verbände ist. — Den „Waffenverband" bilden: CC., ADB., Alemannia, Baltia, Thuringia, Vratislavia, Gotia, ATB., Fridericiana, VDSt., Agronomia. — Zwischen Wingolf, CV., KV. u. ADB. besteht ein Ehrengericht, ebenso zwischen Wingolf u. Baltia. — Seit 5. 12. 13 besteht ein Verband d. kathol. Korporationen, der sich in 3 Gruppen gliedert: I. KV., II. CV., III. Guestfalia-Unitas, Studentinnen-V. Viadrina u. V. kath. abst. Stud. Hochland.

Der am 9. 12. 1910 gegründete Allgemeine Studenten-Ausschuß besteht aus je 2 Vertretern folgender 5 Gruppen: I. Schwarzer Waffenring [außer Cheruscia]; [SS. 14 ausgetreten]; II. übrige farbentr. Verb. (Abt. A: Leopoldina, Silingia, Frisia, Baltia, Thu-

Digitized by Google

ringia; Abt. B: ADB., Alemannia, Normannia, Wingolf); III. kathol. Korporationen (CV., KV., UV., Hochland); IV. VWV.; V. nichtfarbentr. Verbindungen (Glacia, ATV., Wratislavia, VDSt., Gotia, Fridericiana, Agronomia, Saxo-Silesia, VJSt.); ferner haben VI. das kathol. Konvikt und VII. die weibl. Stud. je 2 Vertreter, und VIII. die Freie Studentenschaft wählt je einen Vertreter auf die halbe Durchschnittszahl der Mitgl. der Gruppe I—V. (Ausländer haben kein Wahlrecht.) — In dem WS. 1913/14 gegr. Stud. Wohnungsamt haben die Korporationen 3, die Nichtinkorp. 3 u. die Studentinnen 1 Vertreter.

Korporationen an der Technischen Hochschule.

Corps im RSC.: *Neo-Franconia, gest. 30. 5. 79, a. d. Univ. Breslau rek. 15. 10. 1909, s. 16. 5. 10 bis 3. 2. 13 im ALC., s. IV. 13 a. d. Techn. Hochsch., s. 22. 4. 13 im RSC. adm., rez. 3. 6. 14. Rot-gold-blau, Fb. rot-gold, beide auf grauem Grunde, silbergraue M. Maturität. Kn.: Messergasse 14/16 II, priv.

Burschenschaft im RV. (cf. I a. 5): *Cheruscia, gest. 20. 2. 76, s. Pfingsten 82 bis 1910 im ADC., susp. WS. 99/00, rek. 6. 10. 1910 als B. im RV. Weiß-d.rot-schwarz, Fb. rot-schwarz, P. Silber, weiße M. Kn.: Weidendamm 5 priv. PVh.: Bresl. Burschensch. (Univ.).

Turnerschaft im VC. (cf. I. a. 8): Guestphalia, gest. 1. 10. 10. im VC. s. 5. 6. 1911. D.grün-weiß-schwarz, Ff. grün-weiß, P. Silber d.grüne M. u. Fm. Kn.: Gold. Zepter, Schmiedebrücke 22 III.

Landsmannschaft im ALC. (cf. Ia. 7): *Marcho-Borussia, fr. L., gest. 7. 5. 1910 Rot-weiß-gold, Ff. rot-weiß-rot, P. Gold, rote M. Kn.: Büttnerstr. 8, priv. PVh.: Thuringia (Univ.) u. ALC.-Berlin. — *Bavaria, fr. B., gest. 26. 2. 74 in Coethen, s. WS. 11/12 in Breslau. Marineblau-weiß-gold v. u., Ff. blau-weiß-blau, P. Gold, blaue M. Kn.: Augustastr. 1, priv. PVh.: L. Alemannia (Univ.).

Sängerschaft im WCC. (cf. I. c. 2): *Burgundia, 1. 10. 1910 gest. von Leopoldina, s. 25. 11. 10 im WCC. als Ren. H. blau-rot auf weißem Grunde, Fb. blau-rot, P. Silber, ziegelrote M. Kn.: Ketzerberg 10.

Ak. Turnverein im ATB. (cf. I. c. 2): *Bismarck, gest. 4. 10. 10, im ATB. s. 16. 3. 11. Schwarz-rot-gold, P. Gold, Bz. Kn.: Hansahotel, Teichstr. 11.

Kathol. Korporationen m. MV. a) Ftr. Vb. im CV. (cf. II. e. 1): *Marchia, kath.-deutsche Stud.-Vb., gest. 22. 7. 1910, im CV. s. 16. 11. 10. Karminrot-weiß-rosa, Ff. d.rot-weiß-d.rot, P. Silber, karminrote M. Kn.: I, Karlsstr. 44 II, priv. — b) Nichtftr. V. im KV. (cf. II. e. 2): *Zollern, gest. 30. 7. 1910, im KV. s. Pfingsten 11. Silber-schwarz, P. Silber, n. g. Br.: König v. Ungarn, Bischofstr. 13. — c) Nichtftr. V. im UV. (cf. II. e. 3): Guestfalia-Unitas cf. Univ.

Fachvereine: *Ak. V. Eisenhütte, gest. 2. 2. 1900; in Charlottenburg bis WS. 11/12. Gold-silber-schwarz, n. g. U. S.; im Waffenschutz d. B. Bavaria. Im Ak. Ing.-Verb. (cf. III. h. 15). Kn.: Gold. Zepter, Schmiedebrücke 22. — Ak. naturwissenschaftl. V. cf. Univ. — Mathemat. V. cf. Univ.

Digitized by Google

Dem Studentenverbande gehören mit * bezeichnete Korporationen mit je 1 Vertreter an sowie die Nichtinkorp. (Reichsinländer und die Ausländer deutscher Abkunft) mit je 1 Vertr. für jede 20 b. d. Vertreterwahl abgegebene Stimmen.

ERLANGEN.

Immatr.: Betrag 25 ℳ bezw. 21.50 ℳ; Termin 15. Okt. bis 8. Nov., bezw. 15. April bis 8. Mai. Erfordernisse: bei Reichsangehörigen deutsches Gymnasialreifezeugnis, bei Ausländern der Paß und Zeugnis über diejenige wissenschaftliche Vorbildung, welche nach den Gesetzen ihrer Heimat für den dortigen Universitätsbesuch vorgeschrieben ist. Studierende ohne Gymnasialreifezeugnis, welche Univ.-Studien zu ihrer Schlußprüfung nachzuweisen haben — Apotheker etc. — haben die Belege über die für ihr Fach vorgeschriebene Vorbildung beizubringen. Andere Studierende ohne Gymnasialreifezeugnis können ausnahmsweise mit Genehmigung des Kgl. Staatsministeriums mit der sog. kleinen Matrikel immatrikuliert werden. Außerdem werden wissenschaftlich gebildete Männer reiferen Alters durch den Prorektor unter Zustimmung des betr. Dozenten als Hörer zum Besuche einzelner Vorlesungen zugelassen. Hörerkarten 6 ℳ (Ausländer 9 ℳ) pro Semester. Auch Frauen, welche das Reifezeugnis eines deutschen humanistischen oder Realgymnasiums bezw. das des Mädchengymnasiums in Karlsruhe oder das Gymn.-Reifezeugnis der K. Prüfungskommission für Damen in Dresden besitzen, können immatrikuliert werden. Frauen, welche das vorerwähnte Reifezeugnis nicht besitzen, sowie solche, die lediglich das Reifezeugnis eines anderen deutschen Mädchengymnasiums haben, werden nicht immatrikuliert, sondern nur als Hörerinnen mit Genehmigung des Kgl. Staatsministeriums zum Besuche von Vorlesungen zugelassen. Bedingungen für die Zulassung als Hörerin sind a) entsprechende wissenschaftliche Vorbildung (Mittelschulbildung) — der erfolgreiche Besuch eines Mädcheninstituts und die bestandene Lehrerinprüfung in den neueren Sprachen sind für sich allein kein ausreichender Vorbildungsnachweis — b) entsprechender persönlicher Ausweis. Die Anmeldung hat mittelst schriftlichen Gesuches bei dem Prorektorate zu erfolgen. Exmatr.: zu einer Schlußprüfung am Ende der Studienzeit 7 ℳ., zum Besuch einer anderen Universität 4 ℳ. Vorlesungen: Belegen bis 15. Nov., bezw. 15. Mai Honorar: 4 ℳ für die Wochenstunde; vgl. jedoch § 75 d. Satzgn. Stundung nicht, aber Erlaß auf Grund eines Dürftigkeitszeugnisses u. e. Stipendiatenprüfungszeugnisses (Prüfg. üb. 3 vierstdge. Privatvorlesgn.). Freitisch: Konvikt, aber nur für die diesrheinischen bayerischen Protest.

Digitized by Google

Krankenkasse: Akadem. Krankenverein. **Lesehalle:** Akadem. Lesezimmer, geöffnet an Wochentagen im Sommer 8—7, im Winter 9—8 (Sonnabends bis 5), Sonn- u. Festtage 11—1. **Studentenausschuß:** besteht nicht. **Wohnungen** zw. 60—120 ℳ f. d. Sem., Bezahlg. semesterweise u. monatlich. Wohnungsnachweis d. d. Geschäftsstelle des Vereins zur Hebung des Fremdenverkehrs, Bahnhofsplatz 6. **Geselligkeit:** Liedertafel, Gemeinnütziger Verein (2 ℳ f. d. Sem. Gelegenheit zu Konzerten, Theater, Kunstausstellgn. usw.).

Friedrich-Alexanders-Universität.

Gestiftet 1743.

Anfang 21. Oktober, Ende 15. März.

Rektor: Se. Majestät der König von Bayern **Ludwig III.** — *Prorektor:* **Grützmacher** (theol. Fak.). — *Dekane:* **Bachmann, Sehling, Penzoldt, Falckenberg.**

I. Theologische Fakultät.

Dekan: Ph. **Bachmann.**

Pff. ord.: Th. **v. Zahn** (10. 10. 38) (neutest. Exeg.) liest **nicht.** — Walt. **Caspari** (19. 6. 47) prakt. Theol. I (Liturg. u. Homilet.) 4 p.; **allg.** Pädag., m. bes. Berücks. d. Volksschule 4 p.; homilet. Sem. 2 pg.; katechet. Sem. 2 pg.; pädag. Prakt. 1 m. 2 pg. — W. **Lotz** (12. 4. 53) Genesis 5 p.; Theol. d. A.T. 4 p.; alttest. Sem. 1 m. 2 pg. — Ph. **Bachmann** (13. 10. 64) theol. Ethik 4 p.; Joh.-Ev. 4 p.; Jesus Christus, **f. all.** Fak. 1 ö.; systemat. Sem. (wicht. Bekenntn. d. christl. Kirchen abgesehen v. d. luther. Kirche) 1 m. 2 pg. — G. **Wohlenberg** (1. 10. 62) Einltg. ins N.T. 4 p.; Hebräerbr. 4 p.; Leidens- u. Auferstehgsgesch. Jesu 2 p.; neutest. Sem. (Probl. u. ausgew. Texte d. Römerbr.) 1 m. 2 pg. — R. **Grützmacher** (3. 12. 76) Dogmat. II. 5 p.; Dogmengesch. 5 p.; apologet. Sem. (Alt- u. Neuprotestantism.) 14 tg. 1 m. 2 pg. — H. **Jordan** (30. 7. 78) Gesch. d. alt. Kirche 5 p.; Wesen u. Gesch. d. evang. Mission 1 m. 2 p.; kirchengesch. Prosem. (Augustins Confessionen) f. Anf. 1 pg.; Sem. (Frz. v. Assisi) 1 m. 2 pg. — K. **Müller** (27. 7. 63) d. synopt. Evangelien 4 p.; Symbol. 4 p.; Sem. f. reformierte Theol. (Kirche u. Kirchenverfassg.) 1 m. 2 pg.

Prof. ext.: Hans **Preuß** (Leipz.) (Kirchengesch.) kündigt später an.

Doz.: W. **Caspari** (3. 11. 76) Psalmen in Auswahl 4 p.; Uebgn. an Sirach 14 tg. 1 m. 2 pg.

Univ.-Musikdir.: Pf. Elias **Oechsler** (19. 3. 50) liturg. Gesang 1 g.; Orgelsp. 4 m. 4 p.; Theor. d. Musik 2 p.; kontrapunkt. Uebgn. f. Geübt. p.; Musik d. alt. Kirche 1 p.; Chorgesang 1 m. 2 g.

Die unter Aufsicht der theolog. Fakultät zu haltenden Repetitorien werden besonders angezeigt werden.

Kirchenr. f. Theol. s. Pf. ord. Em. **Sehling** (jur. Fak.).

Digitized by Google

II. Juristische Fakultät.

Dekan: Em. **Schling.**

Pff. ord.: **Em. Schling** (9. 7. 60) kathol. u. protestant. Kirchenr., nebst Eher. 5 p.; Grundz. d. dtsch. Privatr. 4 p.; bayer. Landeszivilr. 1 p.; Prakt. d. Handels- u. Wechselr. 1 m. 2 pss.; Konversat. üb. dtsch. Privatr. m. Lekt. dtsch. Rechtsquellen 1 pss. — Ph. **Allfeld** (2. 11. 52) dtsch. Strafr. m. Berücks. d. bayer. Landesstrafr. 6 p.; Konversat. (ausgew. Lehren d. Strafr.) 1 pss.; Einf. in d. Rechtswiss. 3 p.; Prakt. (Strafproz. u. besond. Tl. d. Strafr.) 1 m. 2 pss. — P. **Oertmann** (3. 7. 65) bürgerl. R., allg. Tl. 4 p.; Reichszivilprozeßr. I (ohne Vollstreckg.) 6 p.; Interpret. ausgew. Stellen a. d. BGB. 1 p.; Exeget. u. Konversat. d. röm. R., f. Anf. vor d. Zwischenexamen 2 pss.; zivilproz., d. bürgerl. R. mitumfass. Uebgn. 1 m. 2 pss. — K. **Rieker** (27. 3. 57) Reichsstaatsr. 4 p.; Verwaltgsr. 4 p.; öff. Versichergsr. 1 m. 2 p. — Bernh. **Kähler** (4. 7. 59) bürgerl. R.: Schuldverh. 5 p., Familienr. 4 p.; Repetit. u. Konversat. d. bürgerl. R. (allg. Tl. u. Schuldverh.) 1 m. 2 pss.; Institut. d. Gaius, B. IV. 2 pss.; Bilder aus d. Kultur u. d. soz. Leben d. röm. Kaiserzeit, f. all. Fak. 1 ö. — Erw. **Riezler** (28. 6. 73) Syst. d. röm. Privatr. 7 p.; Einf. in d. bürgerl. R., f. all. Fak. 2 p.; Prakt. d. bürgerl. R. 1 m. 2 pss.

III. Medizinische Fakultät.

Dekan: Frz. **Penzoldt.**

Pff. ord.: **Isid. Rosenthal** (16. 7. 36) (Physiol.) i. R. — Frz. **Penzoldt** (12. 12. 49) med. Klin. 5 m. $1^1/_2$ p.; Arbtn. f. Vorger. (m. Königer u. Toenniessen) tägl. pg. — Leo **Gerlach** (23. 1. 51) systemat. Anat. d. Menschen I (Muskel- u. Eingeweidel.) 6 p.; anat. Prakt. (Sezierübgn.) (m. Hermann) 6 m. 3+5 m. 2 p. — G. **Hauser** (13. 7. 56) spez. pathol. Anat. 5 p.; pathol.-anat. Demonstr.- u. Sektionskurs 2 m. 2 p.; pathol.-histol. Kurs f. Geübt. 2 m. 2 p. — J. Nepom. **Oeller** (30. 4. 50) klin. Unterr. in d. Augenhlkde. 5 p.; Augenspiegelkurs 2 pss. — E. **Graser** (4. 6. 60) chir. Klin. 5 m. $1^1/_2$ p.; chir. Kolloqu. 1 ö.; Arbtn. im Labor. (m. Kreuter) tägl. pg. — L. **Heim** (13. 2. 57) öff. u. priv. Gesundhtspflege 2 m. 2 p.; Bakteriol. u. Sterilisat.-Technik f. Pharm. 1 m. 3 pss.; hyg.-bakt. Arbtn. f. Vorger. tägl. pss. — G. **Specht** (25. 12. 60) psychiatr. Klin. (einschl. gerichtl. Psychiatr.) 2+1 m. 2 p.; Unfall- u. Invalidenbegutachtg. (m. Kleist) 1 pg.; Untersuch. v. Geisteskrkn. 1 pg. — F. **Jamin** (4. 12. 72) med. Poliklin. 3 p.; Kinderklin. 2 p.; Physiol. u. Pathol. d. Säuglingsalt. 1 ö.; Arbtn. im Inst. (m. Heinz) tägl. pg. — L. **Seitz** (24. 5. 72) geburtsh.-gynäkol. Klin. 6 pss.; geburtsh. Operat. am Phantom 3 p. — E. F. **Weinland** (9. 3. 69) Physiol. I. 6 p.; physiol. Prakt. (m. Schulz) 2 m. 2 pss.; wiss. Arbtn. tägl. pg.

Pff. ext.: F. **Hermann** (7. 3. 59) Skelettl. (1. Hälfte d. Sem.) 5 p.; topogr.-anat. Demonstr. (f. 4. u. 5. Sem.) 2 p.; s. a. Pf. ord. Gerlach. — M. v. **Kryger** (24. 8. 61) Fraktur. u. Luxat. 3 p.; chir. Propädeut. 2 p.; klin. Orthop. $1^1/_2$ p.; Unfallversicherg. u. Begutachtg. 1 p. — Rob. **Heinz** (11. 5. 65) Arzneiverordngsl. m. Rezeptierübgn. 2 p.; Giftl. 2 p.; Arzneibereitgsl. 1 m. 2 p.; Arbtn. im Inst. (m. Jamin) tägl. pg. — Arno **Scheibe** (13. 4. 64) Klin. d. Ohren-, Nasen- u. Kehlkopf-

krkhtn. 3p.; Untersuchgsmethdn. d. Ohres, d. Nase u. d. Kehlkopfes (m. Brock) 2 pss. — H. **Königer** (22. 7. 76) Perkuss. u. Auskultat. f. Anf. 2 pss.; klin.-diagnost. Kurs f. Geübt. 1 m. 2 pss.; mikrosk.-chem. Kurs 1 m. 2 pss.; Begutachtg. inn. Krkhtn. 1 p.; Arbtn. f. Vorger. im Labor. (m. Penzoldt) tägl. pg. — Arn. **Spuler** (1. 6. 69) üb. Bau u. Entstehg. d. Menschen (Anthropol.) 2 p.; mikrosk.-anat. Kurs m. Berücks. d. histol. Technik 2 m. 2 pss. — Osk. **Schulz** (16. 6. 58) chem. Prakt. f. Med. 2 m. 2 pss.; Repetit. d. Chem. f. Med. 4 p.; Physiol. u. Pathol. d. Stoffwechsels 1 p.; physiol. Prakt. (m. Weinland) 2 m. 2 pss.; allg. Biol. f. all. Fak. 1 ö. — Leonh. **Hauck** (29. 5. 74) Klin. d. Haut- u. Geschl.-Krkhtn. 2 p.; Pathol. u. Ther. d. Geschl.-Krkhtn. 2 p. — Erw. **Kreuter** (1. 11. 76) allg. Chir. 3 p.; chir. Untersuchgsmethdn. 1 m. 2 p.; Verbandkurs u. Instrum.-Lehre 2 p.; s. a. Pf. ord. Graser. — Wolfg. **Weichardt** (29. 8. 77) hyg. Untersuchgsmethdn. 2 p.; Schulhyg., besond. f. Philol. 1 p.; serol. Diagnost. 1 m. 2 p.; Einf. in d. Immunit.-Forschg. 1 p.; Theor. u. Praxis d. aktiv. u. passiv. Immunisiergn. tägl. pss. — H. **Euler** (13. 5. 78) Klin. d. Zahn- u. Mundkrkhtn. 4 p.; techn. Kurs ganztg. p.; Plombierkurs 5 m. 3 p.; Pathol. u. Ther. d. Zähne (ausgew. Kap.) 2 p.; Extrakt.-Kurs f. Med. 1 p.; Orthodontie u. feinere Metalltechnik 2 m. 2 p.

Dozz.: K. **Kleist** (31. 1. 79) gerichtl. Psychiatr. f. Med. 1 p.; gerichtl.-psychiatr. Prakt. 1 p.; Einf. in d. psychiatr. Klin. 1 p.; soz. u. gerichtl. Bedeutg. d. Geistesstörgn., f. all. Fak. 1 p.; s. a. Pf. ord. Specht. — Rich. **Kümmell** (5. 8. 80) augenärztl. Sprechstde. 1 p.; Anltg. z. Untersuchg. Augenkranker 1 p.; Anltg. z. wiss. Arbtn. pg. — P. v. **Liebermann** (11. 11. 85) (Physiol.) beurl. — E. **Engelhorn** (30. 6. 81) Einf. in d. Geburtsh. m. bes. Berücks. d. geburtsh. Untersuchg. 3 pss.; Gynäkol. (ausgew. Kap.) 1 p. — W. **Brock** (26. 12. 80) Uebgn. in kleiner. therapeut. Eingriffen f. Geübt. 2 pg.; Stimme u. Sprache f. all. Fak. 1 pg.; s. a. Pf. ext. Scheibe. — Er. **Toenniessen**, therapeut.-techn. Kurs 1 p.; Röntgen-Diagnost. 1 p.; Arbtn. f. Vorger. im Labor. (m. Penzoldt) tägl. pg.

IV. Philosophische Fakultät.

Dekan: R. **Falckenberg**.

Pff. ord.: Elias v. **Steinmeyer** (8. 2. 48) (dtsch. Philol.) i. R. — Aug. **Luchs** (6. 3. 49) röm. Staatsverfassg. u. -verwaltg. 4 p.; klass.-philol. Sem. (Gedichte d. Properz u. lat. Stilübgn.) 1 m. 2 pg. — H. **Varnhagen** (18. 8. 50) Lord Byrons Leben u. Werke m. Erkl. d. „Manfred" 4 p.; engl. Sem.: a) Einf. in d. Gotische 2 pss., b) phonet. Uebgn. 2 pss., c) Uebgn. (neuengl. Lit.) 2 pss., d) Anltg. z. wiss. Arbtn. m. Vortr. 1 pg. — K. Th. Ritter v. **Eheberg** (31. 1. 55) allg. (theoret.) Volkswirtschftsl. 5 p.; Finanzwiss. 5 p.; staatswiss. Sem. $1^1/_2$ pss.; Sem. f. Versichergswiss. 1 pss. — O. **Fischer** (28. 11. 52) anorg. Exp.-Chem. 5 p.; prakt. Uebgn. (m. Henrich): a) analyt.-chem. Uebgn. 5 m. 4 pss., b) Vollprakt. ganztg. pss.; Prakt. f. Med. 4 pss. — Eilh. **Wiedemann** (1. 8. 52) Exp.-Phys. 5 p.; physikal. Prakt. f. Anf. 1 m. 2 pss.; physikal. Halbprakt. 5 m. 4 pss., Vollprakt. ganztg. pss. — M. **Noether** (25. 9. 44) analyt. Geom. 4 p.; analyt. Mechan. 4 p.; Vortr. u. Uebgn. dazu (Sem.) pg. — R. **Falckenberg** (23. 12. 52) Gesch. d. neuer. Philos. v. d.

Renaiss. bis Kant 4 p.; Sem.-Uebgn. (Lotzes Gesch. d. dtsch. Aesthet.) 1 pg. — W. **Geiger** (21. 7. 56) Relig. d. Kulturvölker d. Orients 4 p.; indogerm. Sem.: a) Sanskr. II. 1—2 pg., b) Päli 1—2 pg. — Hans **Lenk** (17. 5. 63) allg. u. spez. Mineral. 5 p.; Uebgn. in d. makrosk. Gesteinsbestimmg. (m. Krumbeck) 1 m. 2 pss.; mineral. Anf.-Prakt. 1 m. 2 pss.; mineral., petrogr. u. geol. Arbtn. (letztere m. Krumbeck): a) Vollprakt. pss., b) Halbprakt. pss.; geol. u. mineral. Kolloqu. 1 m. 2 pg. — Alb. **Fleischmann** (28. 6. 82) Biol. d. Wirbeltiere 5 p.; zool. Prakt. 1 m. 2 p.; Anltg. zu wiss. Arbtn. tägl. pss. — Hans **Solereder** (11. 9. 60) allg. Botan., f. Naturwiss. u. Pharm. 5 p.; Grundz. d. allg. Botan., f. Med. 2 p.; mikrosk. Prakt.: a) Anf.-Kurs. 1 m. 4 pss., b) pharmakognost. Kurs, I. Hälfte 1 m. 4 pss., c) II. Hälfte 2 m. 2 pss., d) Kurs f. Nahgsmittelchem. 4 pss.; Pharmakogn. 1 p.; botan. Kolloqu. 1 m. 2 ö.; Anltg. z. wiss. Arbtn. ganz- od. halbtg. pss. — E. **Heerdegen** (7. 12. 45) Miles gloriosus d. Plautus, nebst Einf. in d. Gesch. d. antik. Komödie 4 p.; klass.-philol. Sem. (Ciceros Orator) 1 m. 2 pg. — P. **Hensel** (17. 5. 60) Einltg. in d. Philos. 4 p.; Schiller 2 p.; Uebgn. 1 m. 2 pg. — O. **Stählin** (22. 1. 68) griech. Lit.-Gesch. (nachklass. Zeit) 4 p.; ausgew. platon. Dialoge (Symposion, Gorgias u. a.) 2 p.; klass.-philol. Sem. (Theokrit u. griech. Stilübgn.) 1 m. 2 pg.; griech. Kurse f. Anf. 2 pss. — A. **Schulten** (25. 5. 70) röm. Gesch. bis z. d. Gracchen 4 p.; histor. Uebgn. üb. Thukydides 1 m. 2 pg. — G. **Beckmann** (15. 10. 64) dtsch. Verfassgs.-, Wirtschfts.- u. Sozialgesch. 4 p.; histor. Sem. (Uebgn.) 1 m. 2 pg. — E. **Fischer** (12. 7. 75) Algebra I. 4 p.; Anltg. z. Stud. d. Diff.-u. Integr.-Rechng. (m. Baldus) 2 p.; Invariant.-Theor. 2 p.; Sem. (Theor. d. algebr. Zahlkörper) (m. Baldus) 2 pg. — M. **Busch** (16. 8. 65) pharmaz. Chem., org. Tl. 3 p.; Grundlag. d. Nahrgsmittelchem., f. Chem. u. Pharm. 2 p.; chem. Halb- u. Vollprakt. pss.; pharmaz.-chem. Prakt., f. Pharm. d. 3. u. 4. Sem. je 5 m. 4 pss.; nahrgsmittelchem. Halb- u. Vollprakt. pss. — Jul. **Pirson** (27. 10. 70) frz. Lit.-Gesch. (Mittelalt.) 4 p.; Einf. in d. altfrz. Grammat. $1^1/_2$ p.; roman. Sem.: a) ausgew. Texte d. Mittelalt. 1 m. 2 pg., b) phonet. Uebgn. 1 pg., c) sprachgesch. Uebgn. 1 pg. — L. **Curtius** (13. 12. 74) Gesch. d. röm. Kunst u. d. ausgehend. Antike 4 p.; Antike, Gotik, Renaiss.: vergl. Betrachtgn. 1 ö.; Sem. (Konversat. üb. griech. Kunstgesch.) 1 m. 2 pss. — Jos. **Heil** (14. 6. 75) d. Islam u. d. Geistesleben d. Mittelalt. 4 p.; Einf. in d. babylon.-assyr. Schrift u. Spr. (Keilschrftn.) 2 p.; syr. Grammat. u. Lekt. 2 p.; Sem.-Uebgn. (arab. Historiker) pg. — W. **Volz** (11. 8. 70) Bildg. u. Umbildg. d. Erdoberfl. 4 p.; d. Mensch u. d. Erde 2 p.; geogr. Uebgn. f. Anf. 1 ö.; Kolloqu. 1 m. 2 ö.; Anltg. z. selbst. Arbtn. tägl. pg. — Frz. **Saran** (27. 10. 66) dtsch. Lit.-Gesch. v. ihr. Anf. bis 1250 3 p.; kursor. Lekt. d. Tristan 1 p; dtsch. Sem. (Herder) 1 m. 2 pg.; Prosem., I. Kurs (ahd. Grammat. u. Lekt. v. Prosatext.) f. Anf. $1^1/_2$ pg.

Pff. ext.: Klamor **Neuburg** (26. 6. 59) Einf. in d. Statist. u. Bevölkergsstatist. 4 p.; Versicherungswes. u. -statist. 3 p.; statist. Uebgn. 1 m. 2 p. — Rud. **Reiger** (13. 6. 75) theoret. Phys. I. 4 p.; Uebgn. dazu 1 pg.; physikal. Kolloqu. (m. Würschmidt u. Hauser) 1 pg. — Ferd. **Henrich** (18. 3. 71) analyt. Chem. d. Metalle m. bes. Berücks. d. Gewichtsanal. 3 p.; Chem. d. Benzolderivate 2 p.; s. a. Pf. ord.

Digitized by Google

O. Fischer. — F. **Haack** (5. 10. 68) Gesch. d. bildend. Künste im Zeitalt. d. Klassizism. u. d. Romantik 4 p.; Rundgang durch d. Germ. Museum in Nürnberg 14 tg. 1 m. 2 ð.; Uebgn. f. Anf. 1 m. 2 ð.; Anltg. z. kunstwiss. Arbtn. 14 tg. 1 m. 2 pss.; neueste kunstwiss. Lit. 14 tg. 1 m. 2 pss. — Ed. **Jordis** (11. 8. 68) spez. anorg. Chem., zugl. Chem. d. Kolloide 2 p.; physikal. Chem. I. 2 p.; elektrochem. Prakt. a) f. Anf. (Anal.), b) f. Vorger. je 4 pss.; chem. Sem. 2 pss. — H. **Leser** (1. 6. 73) Gesch. d. griech. Philos. 4 p.; Gesch. d. Pädag. seit d. Renaiss. 4 p.; pädag. Uebgn. 2 pg. — Aug. **Gebhardt** (1. 2. 67) nhd. Grammat. 2 p.; dtsch. Prosem., II. Kurs (Anfgsgrde. d. dtsch. Phonet. u. Sprachwiss. m. Uebgn.) 1 m. 2 pg. — Enoch **Zander** (19. 6. 73) Biol. d. Meeres 2 p.

Dozz.: Loth. **Krumbeck** (11. 9. 78) Einf. in d. Paläontol. d. Wirbellosen 2 p.; paläontol. Uebgn. f. Anf. 1 m. 2 pss.; geol.-paläontol. Uebgn. f. Vorger. 1 m. 2 pss.; s. a. Pf. ord. Lenk. — Jos. **Würschmidt** (5. 2 86) Vektorenrechng. u. ihre Anwendgn. 2 p.; Gesch. d. Mathem. u. Phys. (Altert. u. Mittelalt.) 2 p.; s. a. Pf. ord. ext. Reiger. — R. **Baldus** (11. 5. 85) synthet. Geom I. 3 p.; Uebgn. dazu 1 pg.; ellipt. Funkt. 2 p.; polit. Arithm. f. Jur. 1 p.; Uebgn. dazu 1 pss.; Wahrscheinlichktsrechng. f. Versichergsmathem. 2 p.; Uebgn. dazu 1 pss.; s. a. Pf. ord. E. Fischer. — F. **Brunstäd** (22. 7. 83) Hegel 4 p.; Kolloqu. darüb. pg. — F. **Hauser** (10. 10. 86) Maschinenkde. f. Chem. u. Phys. 1 p.; s. a. Pf. ext. Reiger. — F. **Stellwaag**, Bedeutg. d. Insekt. f. d. Landwirtschft. 1 p.

Lektt.: F. A. **Smith** (7. 4. 75) engl. Kurse f. Neuphilol. f. Anf. u. Vorger. je 3 pg.; engl. Kurs f. all. Fak. f. Anf. u. Vorger. je 2 p., Vortr. in engl. Spr. 1 p. — Georges **Bodart**, frz. Kurse f. Neuphilol. f. Anf. u. Vorger. je 3 pg.; frz. Kurse f. all. Fak. 2 p.

Beauftr. Dozz.: Gymn.-Pf. **Reissinger**, lat. Kurse f. Anf. (Grammat.) 3 pss., f. Vorger. (Caesars Bellum Gallicum) 3 pss. — Pf. **Zanboni**, ital. Sprachkurse f. Anf. u. Vorger. je 2 p.; Vortr. in ital. Spr. (zeitgenöss. Dichtg. Italiens etc.) 1 p.

Künste: Univ.-Musikdir. Pf. Elias **Oechsler** s. theol. Fak. — Hauptl. Andr. **Bauer**, Stenogr. (Syst. Gabelsbg.).

Fertigkeiten: Gymn.-Turnl. **Loch**, Turnspiele. — Fechtl. H. **Fehn**, Fechtkunst. — Tanzl. L. **Bergmann**, Tanzkunst. — Reitl. G. **Schlee**, Reitkunst.

K. Universitäts-Bibliothek.

Geöffnet täglich von 12—1 und (außer Samstags) von 3—4 Uhr, das Lesezimmer von 9—1 und (außer Samstags) von 3—5 Uhr.

Ober-Bibliothekar: Dr. K. **Heiland**. — *Bibl.*: Dr. O. **Mitius** (19. 11. 65). — *Kustoden:* K. **Bickerich** (17. 5. 65); Dr. F. **Book**.

Attribute der Universität.

1. Allgemeine: a) Univ.-Gottesdienst. Pf. **Bachmann**. — b) Bibliothek s. oben. Mit derselben verbunden: 1. Kupferstichsammlung. Dir.: Dr. **Heiland**; 2. Münzsammlung. Vorst.: Dr. **Heiland**. — c) Schloßgarten. Dir. d. Verwaltungsausschuß. — d) Akad.

Digitized by Google

Lesezimmer. Vorst. Geh. Rat v. **Steinmeyer.** — e) Pädagog. Praktikum. Oberl. Pf. **Caspari.** — f) Gemäldegalerie. Kons. Pf. **Haack.** — g) Ethnogr. Sammlg. Vorst. Pf. **Velz.** - 2. Der theol. Fakultät: a) Wiss.-theol. Seminare. Alttest.-exeget. Dir. Pf. **Lotz**; neutest.-exeget. Dir. Pf. **Wohlenberg**; kirchengesch. Dir. Pf. **Jordan**; systemat. Dir. Pf. **Bachmann**; Seminar für reformierte Theol. Dir. Pf. **Müller**; Seminar f. kirchl. Kunstarchäol. Dir. Pf. **Jordan.** — b) Prakt. theol. Sem.: homiletisches. Dir. Pf. **Caspari**; katechetisches. Dir. Pf. **Caspari**; apologetisches. Dir. Pf. **Grützmacher.** — c) Institut für Kirchenmusik Dir. Musikdir. Pf. **Oechsler.** — 3. Der jurist. Fakultät: Jurist. Seminar. Dir. der Dekan. — 4. Der medizin. Fakultät: a) Anat. Institut. Dir. Pf. **Gerlach.** — b) Augenärztl. Klinik u. Poliklinik. Dir. Pf. **Oeller.** — c) Chir. Klinik. u. Poliklinik. Dr. Pf. **Graser.** — d) Chir. Instrument.- u. Bandagen-Sammlg. Dir. Pf. **Graser.** — e) Geburtsh.-gynäkol. Klinik u. Poliklinik. Dir. Pf. **Seitz.** — f) Hygien.- bakt. Institut. Dir. Pf. **Heim.** — g) Kinderklinik. Dir. Pf. **Jamin.** — h) Univers.-Krankenhaus. Dir. Pf. **Graser.** — i) Medizin. Klinik u. Ambulatorium. Dir. Pf. **Penzoldt.** — k) Klinik u. Poliklinik f. Ohren-, Nasen- u. Kehlkopfkranke. Dir. Pf **Scheibe.** — l) Pathol.-anat. Inst. Dir. Pf. **Hauser.** — m) Med. Poliklin. Dir. Pf. **Jamin.** — n) Pharmakol. Inst. Vorst. Pf. **Heinz.** — o) Physiol. Institut. Dir. Pf. **Weinland.** — p) Psychiatr. Klin. Dir. Pf. **Specht.** — q) Zahnärztliche Poliklinik. Dir. Pf. **Euler.** — 5. Der philos. Fakultät. I. Sekt.: histor.-philol. Fächer. a) Archäol. Seminar. Dir. Pf. **Curtius.** — b) Deutsch. Seminar. Dir. Pf. **Saran.** — c) Seminar für englische Philologie. Dir. Pf. **Varnhagen.** — d) Histor. Seminar, Abt. f. alte Geschichte. Dir. Pf. **Schultes**; Abt. f. mittl. u. neuere Geschichte. Dir. Pf. **Bockmann.** — e) Kunstsammlg. Dir. Pf. **Curtius.** — f) Klass. Philol. Seminar. Dirr. Pff. **Lucks** u. **Stählin.** — g) Indogerm. Seminar. Dir. Pf. **Geiger.** — h) Semit. Seminar. Dir. Pf. **Hell.** — i) Seminar für roman. Philol. Dir. Pf. **Pirson.** — k) Staatswiss. Seminar. Dir. Pf. **v. Eheberg.** — l) Kunstgesch. Seminar. Dir. Pf. **Haack.** — II. Sekt. mathem.-naturwiss. Fächer: a) Botan. Institut u. botan. Garten Dir. Pf. **Solereder.** — b) Chem. Labor. Dir. Pf. O. **Fischer.** — c) Geogr. Seminar. Dir. Pf. **Velz.** — d) Mathemat. Kabinett. Vorst. Pf. **Noether.** e) Mathem.-phys. Seminar. Dirr. Pff. **Noether** u. E. **Fischer** (mathem. Abt.), **Wiedemann** (phys. Abt.). — f) Mineral.-geol. Institut. Dir. Pf. **Lenk.** — g) Pharmazeut. Institut und Labor. für angew. Chemie. Dir. Pf. **Busch.** — h) Untersuchungsanstalt f. Nahrungs- u. Genußmitt. Dir. Pf. **Busch.** — i) Physikal. Institut. Dir. Pf. **Wiedemann.** — k) Zool. Institut. Dir. Pf. **Fleischmann.**

Akademische Vereinigungen.

Commentwaffe: Korbschläger.

Corps im K. SCV. (cf. I. a. 1). Erlanger SC.: Onoldia, Lebens-C., gest. 28. 5. 1798 als Ansbacher Gesellschaft von aus dem SchwarzenOrdenAusgetretenen. Blutrot-weiß, Fb. rot-weiß-schwarz P. Silber, weiße M. EH. s. SS. 98: Nürnbergerstr. 8; Exkn.: Windmühle. — Baruthia, gest. 14. 7. 1808 (grün-schwarz-gelb), susp.

Digitized by Google

15. 12. 17 bis 8. 1. 18 u. Ende WS. 37/38 bis 25. 5. 38, Lebens-C. 1826 bis WS. 69/70 u. 1870 bis 11. 3. 76. Schwarz-gold-grün (bis 1839: schwarz-grün-gold), Fb. grün-gold, P. Gold, grüne M. EH. s. 21. 7. 1908: Ratsberger Landstr. 20; Exkn.: Ratsberg. — Bavaria als Lebens-C. gest. 11. 8. 40 von Ansbacher Renoncen, s. 30. 5. 76 vorübergehend Waffen-C., beh. aufgelöst 21. 7. 86 bis 21. 7. 87 (inzwischen Rhenania [d. blau-weiß-rosa] u. s. 23. 10. 86 Normannia [h. grün-weiß-rosa, Ff. grün-weiß, grüne M.]), s. 16. 7. 1913 Waffen-C. H. blau-weiß-d. blau, Ff. h. blau-weiß, P. Silber, h. blaue M. EH. s. 6. 12. 03: Hauptstr. 7; Exkn.: Atzelsberg. — Rhenania, gest. 15. 7. 73, als Waffen-C. abgetrennt von Onoldia, Rhenania s. 20. 7. 73, susp. 10. 6. 75, rek. 17. 10 94 unter Verschmelzung mit d. C. Franconia (gest. 14. 6. 75, susp. 21. 5. 78; grün-weiß-rot, Ff. grün-rot, P. Silber, grüne M.). H. blau-weiß-blutrot, Ff. blau-rot (bis 10. 6. 75 weiß-rot), P. Silber, rote M. EH. s. 10. 2. 06: Hauptstr. 97; Exkn.: Bruck. — Chargen: X, XX, XXX (außer Bavaria: XXX, XX, X).

Corps im RSC. (cf. I a. 3): Guestphalia, Lebens-C., gest. 9. 1. 73 als Ak. Pharm.-V., ftr. s. 10. 6. 98, bis SS. 05 V. Pharmacia, s. WS. 06/07 frschl. Vb., s. 29. 7. 12 C. im RSC., rez. 14. 5. 13. Schwarz-weiß-grün, Fb. weiß-grün, schwarze M., im SS. weiße St. Kn.: Niklasbräu, Hauptstr.; Exkn.: Bruck. PVh. m. d. RSC.-München.

Burschenschaften d. Deutschen Burschenschaft (cf. I. a. 4). Erlanger Burschensch.: Bubenruthia, hervorgeg. aus der 1. 12. 17 gegr. B. Arminia (blau-weiß-grün, s. Okt. 1818 schwarz-rot von oben, P. Gold, schwarzes Barett), beh. aufgelöst 1819 u. 23, besteht als „Allgemeinheit", rek. 6. 6. 26, s. 27 Arminia (schwarz-rot-gold, schwarze, dann rote M.), aufgelöst 9. 5. 33 (offiz. Stiftungsdatum), besteht als „Bubenreuther", WS. 40/41 konstituiert, Lebensprinzip s. 15. 6. 57, SS. 84 bis 14. 1. 86 aus dem ADC. ausgetreten. Schwarz-rot v. u. (12. 8. 54 bis 4. 11. 60 rot-gold-rot), P. Gold, karminrote Kranz-M. (goldener Eichenkranz auf schwarzem Samtstreifen, s. 1873), keine Ff. EH. s. 89: Oestl. Stadtmauerstr. 32; Exkn.: Bubenreuth. Im Roten Verbande (cf. Bonn). — Germania, neugegründet 12. 12. 49 (als Fortsetzung der 5. 2. 27 gegr., IV. 33 beh. aufgelösten Germania mit gleichen Farben). Schwarz-gold-rot v. u., P. Gold, keine Ff., weiße M. (14. 3. 55 bis 12. 12. 60 rot-weiß-grün, Gf. rot), weiße Schärpe. EH. s. 88: Universitätsstr. 15; Exkn.: Sieglitzhof. Im Südd. Kartell (cf. Heidelb.). — Franconia, gest. 12. 6. 84, beh. verboten Juli 08 bis 3. 5. 09, Ende SS. 09 verschmolzen mit d. B. Marcomannia (gest. 1848, susp. 1860 bis 12. 12. 1908; blau-gold-rot v. u., rote M.). Weiß-schwarz-rot-weiß v. u., Fb. weiß-schwarz-weiß (s. WS. 89/90), P. Silber, schwarze M. (früher rote St.). Kn.: Nürnbergerstr. 16; Exkn.: Marloffstein.

Landsmannschaft im CLC. (cf. I. a. 6): Saxo-Guestphalia, gest. zu Berlin 10. 12. 85 als V. Stud. d. Zahnheilkunde Neo-Guestphalia (u. S.), s. 27. 11. 88 Guestphalia, s. 3. 11. 90 freischl. Vb., 28. 1. 95 bis 6. 5. 99 susp., s. 10. 3. 1900 im ALC. adm., 10. 12. 00 rez., s. 5. 6. 06 im CLC., Ende SS. 1909 susp., rek. in Erlangen III. 1911 unter Fusion m. d. frschl. Turnersch. Saxo-Hansea zu Leipzig [gest. 21. 5. 98 a. d. Handels-hochsch. als V. Hammonia, s. SS. 02 ftr. u. BM., s. WS. 02/03 a. d. Univ.;

weiß-h.blau-rosa, Ff. blau-rosa, h.blaue M.], s. 6. 5. 11. Saxo-Guestphalia. Ziegelrot-weiß-h.blau, Fb. h.blau-rosa v.u. (bis Anf. 1913 weiß-rot-weiß), P. Silber, h.blaue M. (in Berlin rote M., im SS. weiße St.) PVh.: LC.-Würzburg. EH. s. 1912; Exkn.: Sieglitzhof.

Gesangverein im SV. (cf. II. c. 1): Studenten-Gesang-Verein SGV.), gest. 14. 12. 78, im SV. s. WS. 78/79, verboten für WS. 90/91. Rosa-weiß, P. Silber, Bz. u. Schl. mit Brandenburger Adler. Leichte u. schwere e. W. s. WS. 99/00; u. S. EH. s. SS. 06: Spardorferweg 32; Exkn.: Ratsberg.

Ak. Turnverbindung im ATB. (cf. I c. 2): Susp.: Teutonia, gest. 2. 7. 90 als ATV. Erlangen im ATB., susp. WS. 91/92, rek. als Teutonia 8. 6. 94, susp. WS. 00/01 bis WS. 01/02, SS. 05 bis WS. 06/07 u. s. SS. 11. H.blau-gold-rot, Schl. Schwere e. W. U. S.

Verein Deutscher Stud. im Kyffhäuserverb. (cf. III. g. 1), gest. 24. 11. 81, im KV. s. 6. 8. 82. Schwarz-weiß-rot, n. g. Schwere e. W. U. S. Kn.: Harfenstr. 4 priv.; Exkn.: Uttenreuth.

Christl. Verbindungen m. MV.: a) im Schwarzburgbund (cf. II. d. 2): Christl. Stud.-Vb. Uttenruthia, 5. 3. 36 entstanden aus dem 1880 gegr. christl. Erbauungskränzchen als Obskuranten-V. (s. 41/42 schwarze Samt-M. ohne P., s. 8. 3. 48 m. Gold.-P.). s. 10. 12. 42 Uttenruthia, 2. 7. 50 verschmolzen mit der 21. 1. 50 ausgetretenen Alt-Uttenruthia (schwarz-gold-schwarz, weiße M.). Schwarz-gold-schwarzes Band (s. 22. 6. 48), P. Gold, weiße Kranz-M. (s. WS. 50/51) (gold. Eichenkranz auf schwarzem Samtstreifen), Cerevis schwarz, Schärpe weiß mit Gold (s. 1843). X, XX, XXX. EH. s. 15. 10. 89: Friedrichstr. 19; Exkn.: Uttenreuth. — b) Wingolf (cf. II. d. 1) 29. 11. 50 abgetrennt von Uttenruthia, s. 5. 6. 62 im Wingolfsbund, susp. 8. 12. 97 bis 16. 2. 98. Schwarz-weiß-gold, P. Silber, Hb. schwarz-weiß auf gold. Grund (s. SS. 12), schwarze Kranz-M. (gold. Kranz auf schwarz-weißem Streifen). EH. s. 20. 7. 92: Friedrichstr. 26; Exkn.: Eltersdorf.

Ev.-luth. Stud.-Vereln (m. MV.) im Leuchtenburgverb. (cf. II. e.): Philadelphia, gest. 6. 5. 50, susp. WS. 62 bis 12. 11. 79 und WS. 84 bis 15. 11. 92. D.blau-weiß-gold, Bz. FVh. m. d. Theol.-Stud.-V. Kn.: Goldenes Herz, Weiße Herzstr. 8; Exkn.: Kleinseebach.

Kathol. Korporationen m. MV.: a) Ftr. katholisch-deutsche Stud.-Verb. im CV. (cf II. e. 1): Gothia, gest. 30. 5. 92, im CV. s. VII. 92, ftr. s. 23. 11. 92. H.braun-gold-h.blau, Ff. gold-blau (bis 1913 braun-gelb-blau bezw. gelb-blau), P. Gold, h.braune Samt-M. Kn.: Kaiserhof, Goethestr.; Exkn.: Spardorf. X, XX, XXX, XXXX. — b) Nftr. V. im KV. (cf. II. e. 2): Rhenania, gest. 16. 7. 92, hervorgeg. aus d. „Gesellsch. kath. Stud." (gest. WS. 90/91, nichtkorp.), im KV. s. SS. 92. Blau-weiß-schwarz, n. g. Kn.: Rest. Kolping, Bismarckstr. 4; Br.: Kaiser Wilhelm, Universitätsstr. 34; Exkn.: Frauenaurach.

Wissenschaftl. Vereine: a) im DWV. (cf. III. h.): Theol. Stud.-V. gest. 10. 5. 60. Weiß-h.blau-weiß, n. g. Im Leipz. Verband (cf. A. III. h. 2). Kn.: Strauß, Rückertstr. 10. — b) Sonstige: Ak. Gesellsch. f. Philosophie, gest. WS. 05/06; nicht korp.; Zweck: Förderung

Digitized by Google

d. Interesses für philos. Studien, auch über die student. Kreise hinaus. — Mathemat.-physikal. V., gest. SS. 05; nicht korp.

Sonstige Vereine: Deutsche Christl. Stud.-Vg. (cf. IV. 1), Lokal: CVJM., Apfelstr. 10. — Ak. Missions-V., gest. Juni 1876. (cf. IV. 2). — Ak. Gesang-V. (rein musikalisch). — Klinikerschaft (Verb. cf. IV. 13). — Vg. d. Stud. d. Zahnheilkunde (Verb. cf. IV. 14). — Ak. Ausschuß f. Leibesübungen, gest. SS. 1912. — Unterausschuß d. großerbischen Aktionskomitès, beh. aufgelöst SS. 14.

Die Corps (KSCV. u. RSC.), Burschenschaften u. die Landsmannschaften bilden s. SS. 14 den Losen Waffenring zur Regelung von Waffenfragen.

FRANKFURT A. M.

Immatr.: 20 ℳ; für solche, welche schon auf einer Hochschule des Deutschen Reichs oder auf einer deutsch-österr. oder deutsch-schweiz. Universität immatrikuliert waren, 12 ℳ. Meldung v. 5. Okt. bis z. 10. Nov. persönlich im Univ.-Sekretariat. Zum Nachweise der wissenschaftl. Vorbildung für das akadem. Studium haben Angehörige des Deutschen Reiches dasjenige Reifezeugnis einer deutschen neunstufigen höheren Lehranstalt beizubringen, welches für die Zulassung zu den ihrem Studienfach entsprechenden Berufsprüfungen in ihrem Heimatstaate vorgeschrieben ist. Genügt nach den bestehenden Bestimmungen für ein Berufsstudium der Nachweis der Reife für die Prima einer neunstufigen höheren Lehranstalt, so reicht das auch für die Immatrikulation aus. Das Gleiche gilt von dem in den Verfügungen des Ministers der geistlichen und Unterrichts-Angelegenheiten vom 3. April 1909 und 11. Okt. 1913 zugelassenen Vorbildungsnachweis für das Studium, welches zum Berufe der Oberlehrerin führt. In der philos., der naturwiss. und der wirtschafts- und sozialwiss. Fakultät werden außerdem immatrikuliert: Inländer, die ein Reifezeugnis nicht besitzen, aber wenigstens dasjenige Maß von Schulbildung erreicht haben, das für die Erlangung der Berechtigung zum einjährig-freiwilligen Dienst vorgeschrieben ist, mit besonderer Erlaubnis des Immatrikulationsausschusses auf die Dauer von vier Semestern (kleine Matrikel). Aus besonderen Gründen kann der Immatrikulationsausschuß die Verlängerung des Studiums um zwei Semester gestatten.

Frauen, die ein Reifezeugnis nicht besitzen, können (auch zum Zweck der Vorbereitung auf die kaufmännische Diplom- oder die Handelslehrerprüfung) nur mit besonderer Genehmigung des Herrn Ministers immatrikuliert werden. Ausländer können immatrikuliert und bei jeder Fakultät eingetragen werden, sofern sie sich über den Besitz einer Schulbildung ausweisen, welche der für die kleine Matrikel vorgeschriebenen für gleichwertig zu erachten ist. Für Ausländerinnen ist die Immatrikulation nur mit Genehmigung des Herrn Ministers zulässig. — Personen, die

Digitized by Google

nicht in der Lage sind, sich immatrikulieren zu lassen, können vom Rektor als Gasthörer zugelassen werden. In der medizinischen Fakultät werden in der Regel lediglich approbierte Ärzte und Medizinalpraktikanten zugelassen, andere Personen nur aus besonderen Gründen und mit jeweiliger Genehmigung der Fakultät. Hörerschein 5 ℳ (Ausländer 10 ℳ), jedoch haben Gasthörer auch für Vorlesungen, die für Studierende unentgeltlich sind, ein Honorar von 5 ℳ für die Wochenstunde zu entrichten. Inländer ohne Beruf, sowie Ausländer, haben als Gasthörer die doppelten Honorarsätze zu zahlen.

Vorlesungen: Belegen innerhalb 4 Wochen nach dem Beginn des Semesters, später nur mit Genehmigung des Rektors. Honorar: für privatim angekündigte Vortragsvorlesungen 5 ℳ für die Wochenstunde. Für Exp.-Vorlesungen und für Übungen können höhere Sätze erhoben werden. Jeder Student hat einen einmaligen Bibliotheksbeitrag von 3 ℳ, sowie außerdem für jedes Semester an Auditoriengeld 5 ℳ, Bibliotheksgebühr 2,50 ℳ, Sportbeitrag 0,50 ℳ, Krankenkassenbeitrag 2 ℳ, Unfallversicherung 1 ℳ, zus. 11 ℳ zu entrichten. Von den Stud. der Medizin und Naturwiss. mit Ausnahme derjenigen, die sich dem höheren Lehramte auf dem mathem.-naturwiss. Gebiete widmen, wird eine Institutsgebühr von 5 ℳ im Semester erhoben. Mitglieder eines Seminars zahlen eine Seminargebühr von 5 ℳ im Semester. Ausländer haben an Gebühren die doppelten Sätze zu entrichten. — Wohnungen für Stud. mit Angabe der Preise sind bei dem akad. Wohnungsamt in dem Sekretariat, sowie beim Pförtner des städt. Krankenhauses zu ersehen.

Kaiser-Friedrichs Universität.

Beginn der Vorlesungen 22. Oktober.

Kommissar der Regierung: z. Zt. noch unbestimmt. — *Rektor u. Dekane* dgl. — Die obersten Organe der Verwaltung sind der aus etwa 45 Mitgliedern bestehende Große Rat und das aus diesem gebildete Kuratorium. Vorsitzender des Großen Rates und des Kuratoriums ist der jeweilige Oberbürgermeister von Frankfurt oder sein gesetzlicher Stellvertreter.

I. Juristische Fakultät.

Pff. ord.: Kurt **Burchard**, Familienr. 3p.; Grundz. d. BGB. f. Stud. d. wirtschfts- u. sozialwiss. Fak. 4p.; Handelsr. 4p.; R. d. Wertpapiere 1p.; Uebgn. (bürgerl. R.) f. Anf. 1m. 2p. — Berth. **Freudenthal** (23. 8. 72) Einf. in d. Rechtswiss. 3p.; Strafr. 4p.; Völkerr. 1m. 2+1p.; iur. Sem.: a) straf- u. öff.-rechtl. Sem. f. Vorger., b) Uebgn. z. Einf. in d. öff. R. je 14tg. 1m. 2p. — F. **Giese** (17. 8. 82) (Posen) Staatsr. 4p.; Verwaltgsr. 2m. 2p.; Kirchenr. 4p.; Staatsbürgerkde., f. all. Fak. $1^1/_2$p.; staats- u. verwaltgsrechtl. Prakt.

Digitized by Google

1 m. 2 p. — P. **Koschaker** (1879) (Prag) röm. Rechtsgesch. 3 p.; bürgerl. R. (Erbr.) 1 m. 2+1 p.; röm. Zivilproz. 1 p.; Lekt. ausgew. Teile a. Gaius' Institut. 1 p.; Pandekt.-Exeg. 1 m. 2+2 p. — Gg. **Kuttner** (26. 6. 77) (Berlin) bürgerl. R.: allg. Tl. 4 p., Schuldverh. 2 m. 2 p.; Reichs-Zivilprozeßr. I. 4 p.; zivilproz. d. bürgerl. R. mitumfass. Uebgn. 1 m. 2 p.; engl. Privatr. (ausgew. Lehren) 1 p. — Hans **Peters** (Leipzig) Syst. d. röm. Privatr. 6 p.; Konversat. darüb. f. Anf. 1 p.; Uebgn. (bürgerl. R.) f. Vorger. 1 m. 2 p.; Sem. (Kartelle) 1 p. — Hans **Planitz** (Basel) dtsch. Rechtsgesch. 4 p.; Grundz. d. dtsch. Privatr. 4 p.; bürgerl. R. (Sachenr.) 4 p.; Prakt. d. Handels-, Wechsel- u. Schiffahrtsr. 1 m. 2 p.

Pf. ext.: E. **Delaquis** (13. 11. 78) (Berlin) Strafprozeßr. 4 p.; Reichs-Zivilprozessr. II: a) Zwangsvollstreckg. 2 p., b) Konkursr. 2 p.; Strafr.-Prakt. 1 m. 2 p.; Probl. d. modern. Kriminalpolit. 1 p.

Priv.-Dozz.: E. **Cahn,** Reichsversichergsordng. u. Angestelltenversicherg. 1 m. 2 p.; d. parlamentar. Wahlr. 1 p. — F. **Haymann,** Rechtsphilos. 1 m. 2 p. — A. **Saenger,** priv. Versichergsr. 1 m. 2 p.; internat. Privatr. 2 p.

Beauftr. Dozz.: Dr. H. **Trumpler,** Börse, Börseneinrichtgn. u. -geschäfte 1 p. — Dr. R. **Wirth,** Patent- u. Gebrauchsmusterr. 2 p. (bis Weihn.).

II. Medizinische Fakultät.

Pff. ord.: L. **Edinger** (13. 4. 55) anat.-physiol. Einf. in d. Neurol. 1 p.; vergl. Anat. u. Physiol. d. Großhirns 1 p.; Arbtn. im Inst. (Hirnanat.) f. Vorger. 6 m. 4+6 m. 2 p.; Arbtn. (Pathol. d. Nervensyst.) tägl. p.; neurol. Kolloqu. 14tg. 1 p. — P. **Ehrlich,** Exz. (14. 3. 54) Grundlag. d. exp. Ther. 1 p.; Arbtn. im Labor. f. Geübt. 6 m. 5 p. — Alex. **Ellinger** (17. 4. 70) (Königsberg) Pharmakol. 4 p.; Arbtn. im Labor. f. Geübt. tägl. ganztg. p. — G. **Embden,** vegetat. Physiol. 5 p.; chem. Phathol. (ausgew. Kap.) 1 p.; Arbtn. im Labor. tägl. ganztg. p. — Bernh. **Fischer** (25. 1. 77) allg. Pathol. 5 p.; Kurs d. pathol. Histol. 2 m. 1 1/2 p.; pathol.-anat. Demonstr. 1 m. 2+1 p.; Sektionskurs 5 m. 2 p.; Besprechg. neuerer Arbtn. (Pathol.) 1 p.; Arbtn. im Labor. f. Geübt. tägl. ganztg. p. — E. **Göppert** (4. 1. 66) (Marburg) Anat. I. 6 p.; topogr. Anat. 2 p.; Praeparierübgn. tägl. ganztg. p.; Arbtn. im Labor. f. Geübt. tägl. p.; exp. Entw.-Gesch. (8. u. 22. Febr.) 1 p. — K. **Herxheimer,** Klin. d. Haut- u. Geschl.-Krkhtn. 3 p.; Bedeutg. u. Prophylaxe d. Geschl.-Krkhtn., f, all. Fak. 1 p.; Ekzemther. (6. Nov.) 1 p. — M. **Neißer** (19. 6. 69) Hyg. I. 2 p.; Bakteriol. 2 m. 2 p.; Arbtn. im Labor. f. Geübt. tägl. ganztg. p.; Hyg. d. Heizg. (4. Dez.) 1 p. — L. **Rehn,** chir. Klin. 5 p.; klin. Visite 1 p.; prakt. Chir. (ausgew. Kap.) p.; Arbtn. im Labor. tägl. ganztg. p. — O. **Schnaudigel,** Augenklin. 3 p.; Funkt.-Prüfgn. d. Auges 1 p.; Beziehgn. d. gynäkol. Krkhtn. u. d. Schwangerschft. z. Augenstörgn. (13. Nov.) 1 p. — A. **Schwenkenbecher,** med. Klin. 5 p.; inn. Unfallkrhtn. 1 p.; klin. Demonstr. (20. u. 27. Nov.) 1 p. — E. **Sioli,** psychiatr. Klin. 1 1/2+1 m. 2 p.; Vererbg. speziell v. Geisteskrhtn. 1 p. — G. **Spieß,** Hals- u. Nasenklin. 2 p.; laryngol. Kurs 1 p.; Einf. in d. Laryngol. 1 p.; Nebenhöhlenerkrkgn. (8. Jan.) 1 p. — O. **Voß,** Ohrenklin. 2 p.; otiatr. Kurs 1 p.;

Digitized by Google

Ohrerkrkgn. u. Allg.-Leiden 1 p.; Untersuchgsmethdn. d. inn. Ohres (25. Nov., 2. u. 9. Dez.) 1 p. — **M. Walthard,** geburtsh.-gynäkol. Klin. 4 p.; Touchierkurs 2 p.; geburtsh. Operat.-Kurs 2 m. 2 p.; puerperale Wunderkrkgn. 1 p.

Pf. ord. hon.: K. **Ludloff** (Breslau) (7. 6. 64) orthop. Chir. 2 p.

Pff. ext.: A. **Knoblauch,** neurol. Klin. 1 p.; Krkhtn. d. Zentralnervensyst. 1 p. — H. v. **Mettenheimer,** Kinderklin. u. Poliklin. 3 p.; Pathol. d. Kinder im Röntgenbilde 1 p.; klin. Besprechgn., f. Ärzte 14 tg. 1 p. — J. **Raecke,** Einf. in d. Psychiatr. 1 p.; gerichtl Psychiatr. f. Med. u. Jur. 1 p.; spez. Psychiatr. (theoret.) 1 p.; Irrenpflege (30. Nov.) 1 p. — J. **Strasburger,** med. Poliklin. 3 p.; Einf. in d. inn. Med. (theoret.) 2 p.; chem.-mikrosk. Kurs 1 m. 2 p.; physikal. Ther. 1 p.; Untersuchg. u. Diagnost. d. Pulses (21. u. 28. Jan., 4. Febr.) 1 p. — **N. N.,** Poliklin. f. Zahn- u. Mundkrkhtn. 6 m. 2 p., f. Med. 1 p.; zahnärztl. Chir. 2 p.

Pff. ext. hon.: H. **Apolant,** Pathol. d. Blutes 1 p.; exp. Geschwulstforschg. 1 p. — Hans **Sachs** (6. 6. 77) Immunit.-Lehre 2 p; biol. Methdn. 1 p.; Anaphylaxie (5. u. 12. Febr.) 1 p.

Privatdozenten u. Dozenten m. Lehrauftrag kündigen später an.

III. Philosophische Fakultät.

Pff. ord.: Hans v. **Arnim** (14. 3. 59) (Wien) Plato 4 p.; Aischylos' Agamemnon 2 p.; philol. Sem. (Kranzrede d. Demosthenes) 1 m. 2 p. — Hans **Cornelius** (27. 9. 63) Einf. in d. Philos. u. in ihre Gesch. 4 p.; philos. Sem. (erkennt.-theoret. Grundl. d. exakt. Wissenschftn.) 1 p.; Prosem. (Einf. in d. Erkenntn.-Theor.) 1 m. 2 p. — F. **Curtis,** The English Drama up to Shakespeare 3 p.; engl. Phonet. 1 m. 2 p.; engl. Sem.: Abt. A: The Elizabethan Drama (Forts.), f. Lehrer höh. Schulen, Abt. B: English Moralities and Interludes, f. Stud. je 1 m. 2 p. — Matthias **Friedwagner** (3. 2. 61) histor. frz. Grammat. (Lautl.) 4 p.; roman. Sem.: Abt. A: Boccaccio's Decamerone, f. Lehrer höh. Schulen 14 tg. 1 m. 2 p., Abt. B, f. Stud.: d. altfrz. Rolandslied 1 m. 2 p., neufrz. Mundarten u. Uebgn. 1 p. — Ed. **Hermann** (19. 12. 69) (Kiel) Einf. in d. Sprachwiss. 1 m. 2 p.; griech. Grammat. 4 p.; indogerm. Sem. (große Inschrift v. Gortyn) $1^1/_2$ p. — F. **Kern** (28. 9. 84) (Kiel) Gesch. d. Papstt. 3 p.; Kolloqu. (dtsch. Verfassgsgesch.) 1 p.; Sem.-Uebgn. (Marsilius v. Padua) 1 m. 2 p. — Gg. **Küntzel** (20. 11. 70) Nationalstaat u. Imperialim. 2 p.; preuß.-dtsch. Verfassgs.-, Verwaltgs.- u. Wirtschftsgesch. bis z. Ende d. 18. Jahrh. 4 p.; histor. Uebgn. (Gesch. Bismarcks) f. Vorger. 1 m. 2 p.; akad.-histor. Gesellsch. 14 tg. 1 m. 2 p. — W. **Otto,** Vergil 2 p.; Mysterien u. Mystik d. alt. Griech. 2 p.; philol. Sem. (d. altröm. Tragödie) 1 m. 2 p. — F. **Panzer** (4. 9. 70) Gesch. d. dtsch. Sprache 4 p.; d. junge Goethe 2 p.; Kudrun 1 m. 2 p.; akad.-germ. Gesellsch. 14 tg. 1 m. 2 p.; Prosem. (Einf. in d. german. Sprachwiss. an Hand got. Texte) (m. van der Meer) 1 m. 2 p. — H. **Schrader** (Wien) Gesch. d. griech. Baukunst 8 p.; griech. Städte u. Heiligtümer in Kleinasien 1 p.; archäol. Uebgn. f. Anf. 1 p.

Pf. ext.: W. **Barthel,** griech. Gesch. im 5. Jahrh. v. Chr. 3 p.; Germania d. Tacitus 1 p.; Sem.-Uebgn. (röm. Verfassgsgesch.) 1 m. 2 p.

Digitized by Google

☞ *Priv.-Dozz.*: Pf. M. **Bauer,** Entstehgsgesch. d. Oper 2 p.; musikwiss. Uebgn. 2 p. — Er. **Foerster** (4. 11. 65) Mart. Luther 1 p.; Gesch. d. Krit. an d. christl. Relig. v. d. Aufklärg. an bis z. Ende d. 19. Jahrh. 2 p.; kirchengesch. Uebgn. 14 tg. 1 m. 2 p. — H. A. **Korff,** Heine 1 p.; lit.-histor. Uebgn. (Goethes Faust) 1 m. 2 p. — M. J. **van der Meer,** Einf. ins Altsächs. m. Erkl. d. Heliand 1 m. 2 p.; Einf. ins Niederländ. 1 m. 2 p.; Niederländ. f. Vorger. 1 m. 2 p.; s. a. Pf. ord. Panzer. — W. **Ohr,** dtsch. Sozial- u. Wirtschftsgesch. v. d. Völkerwanderg. bis z. Siege d. Geldwirtschft. 1 m. 2 p.; Einltg. in d. Geschichtswiss. 2 p.; d. Streit um d. materialist. Geschichtsauffassg. 1 p.; Prosem.: Quellenlekt. (Gregor v. Tours) 1 m. 2 p. — F. **Schneider,** Gesch. Italiens im Mittelalt. bis z. Renaiss. 3 p.; Urkdnlehre 2 p.; paläogr. Uebgn. 1 p.; Kurs I. u. II. z. sprachl. Einf. in d. Quellen d. röm. R. je 1 m. 2 p.; histor. Prosem. (methodol. Einführg.) 1 m. 2 p. — O. **Schultze,** Psychol. d. Denkens u. Theor. d. wiss. Unterr. 2 p.; Wille u. Persönlichkt. 1 p.; Lekt. v. Schriften Herbarts 1 p.

Beauftr. Dozz.: Pf. S. **Gräfenberg,** Einf. ins Span. 2 p.; Lekt. e. neuer. span. Schriftstellers 1 p.; Uebgn. 1 p. — Pf. W. **Heraeus,** lat. Lekt. 1 m. 2 p. — Pf. H. **Jungblut,** lat. Kurs f. Anf. u. Vorger. je 2 p. — Pf. B. **Müller,** kulturgesch. Darstellgn. in d. alt. dtsch. u. niederld. Kunst 1 p. — Pf. J. **Schmedes,** griech. Kurs 2 p. — **N. N.,** philol. Prosem. (lat. Stilübgn.) 2 p.

Lektt.: Lic. theol. P. **Adamantoff,** Russ. f. Anf. u. Vorger. je 2 p.; russ. Grammat. (Mittelstufe) 1 m. 2 p. — Dr. R. **Bianchi,** Einf. ins Italien. 3 p.; italien. Lekt. u. Sprechübgn. f. Mittelstufe u. Vorger. je 3 p.; ital. Prosem. 1 p. — J. R. **Cazacu,** Rumän., f. Anf. u. Mittelstufe je 2 p., f. Vorger. 1 p.; rumän. Prosem. 1 p. — Dr. M. **Denby,** English Lit. 1798—1832 2 p.; Engl. f. Vorger. (Byron) u. weniger Geübte je 1 m. 2 p.; engl. Prosem., Abt. A, B. u. C. je 1 m. 2 p. — A. **Terrasse,** frz. Lekt. u. Sprechübgn. (in 3 Kurs.) je 1 m. 2 p.; A de Vigny et A. de Musset (in frz. Spr.) 1 p.; frz. Prosem. A u. B je 1 m. 2 p.

IV. Naturwissenschaftliche Fakultät.

Pff. ord.: Enno **Boeke** (12. 9. 81) (Halle) allg. Mineral. 4 p.; mineral.-kristallogr. Prakt. 1 m. 2 p.; Leitg. selbst. Arbtn. ganztg. p.; Anltg. z. Benutzg. d. mineral. u. petrogr. Studiensammlg. — Mart. **Brendel** (12. 8. 62) Mechan. d. Himmels 3 p.; Versichergsmathem. 2 p.; Sem.-Uebgn. f. Mathem. 14 tg. 1 m. 2 p., f. Jur. u. Nat.-Oekon. 14 tg. 1 m. 2 p. — E. **Deckert,** N.-Amerika 4 p.; Meereskde. 1 p.; geogr. Sem.-Uebgn. 1 m. 2 p.; Uebgn. (Konstruier. u. Zeichn. v. Karten); freie wiss. Arbtn. — C. **Déguisne** (16. 9. 70) Elektrotechn., auch f. Jur. 2 p.; Gleichstrom 1 p.; Röntgentechn. 1 p.; Kolloqu. (angew. Phys.) 1 m. 2 p.; klein. elektrotechn. Prakt. I. u. II. je 1 m. 3 p.; groß. Prakt. halb- u. ganztg. p.; wiss. Arbtn. ganztg. p.; physikal. Verein (Gleichstrommaschin.) 1 p. — Mart. **Freund** (18. 3. 63) org. Exp.-Chem. 5 p.; Prakt. (qualitat. Anal.) 1 m. 2 p.; klein. chem. Prakt. f. Anf. 2 m. halbtg.; groß. chem. Prakt. halb- od. ganztg. p.; Kolloqu. 14 tg. 1 m. 2 p.; wiss. Arbtn. f. Vorger. ganztg. p. — R. **Lorenz** (13. 4. 63) physikal. Chem. 3 p.; Kolloqu. 1 m. 2 p.; klein. Prakt. (physikal. Chem.) ganz-

Digitized by Google

tg. p. (3 Grupp. je vierwöch.); Uebgn. im Labor. halb- od. ganztg. p.; wiss. Arbtn. ganztg. p.; physikal. Verein (chem. Thermodynam.) 1 p. — **M. Möbius** (7. 12. 59) allg. Botan. 5 p.; mikrosk. Prakt. f. Anf. 1 m. 8 p.; Prakt. f. Geübt. ganztg. p.; Algen u. Pilze 2 p. — Arth. **Schoenflies** (17. 4. 53) projekt. Geom. 4 p.; Mengenl. 1 m. 2 p.; Uebgn. dazu 1 p. — F. **Sehumann** (16. 6. 63) Psychol. 4 p.; exp.-psychol. Prakt. f. 1 m. 2 p.; wiss. Arbtn. f. Vorger. tägl. p. — O. **zur Strassen**, vergl. Anat. 3 p.; zool. Prakt. f. Anf. u. Vorger. 6 m. 4 p.; d. Tierreich 1 p. — R. **Wachsmuth** (21. 3. 68) Exp.-Phys. II. 5 p.; Kolloqu. 1 m. 2 p.; physikal. Uebgn. f. Anf. 2 m. 3 p., f. Vorger. ganztg. p., f. Med. 1 m. 4 p.; wiss. physikal. Arbtn. ganztg. p.; physikal. Verein (Elektrizit.-Leitg. in Gasen) 1 p. — **H. N.**, Mechan. d. Maßenpunktes u. d. starr. Körpers 4 p.; Uebgn. dazu 1 p.

Pff. ext.: F. **Drevermann**, Grundz. d. Geol. 4 p.; Eiszeit u. Urgesch. d. Menschen 1 p.; geol. Prakt. f. Anf. p.; Kolloqu. 14 tg. 1 m. 2 p.; Anltg. z. selbst. wiss. Arbtn. 6 m. 4 p.; d. Tiere d. Vorwelt 1 p. — **E. Hellinger**, Diff.-Gleichgn. 4 p.; Uebgn. dazu 1 p.; Integr.-Gleichgn. 3 p. — **Frz. Linke** (1878) allg. Meteorol. 3 p.; meteorol.-geophysikal. Uebgn. 1 m. 2 p.; physikal. Verein (Mond u. Wetter) 1 p.

Priv.-Dozz.: A. **Brill**, Bahnbestimmg. d. Komet. u. Planet. 2 p.; Uebgn. dazu 1 m. 2 p. — K. **Fleischer**, synthet. Methdn. d. org. Chem. 1 m. 2 p.; Chem. d. neuer. Arzneim. 1 p. — F. **Mayer**, Benzolderivate 1 m. 2 p.; **Einf.** in d. anorg. Chem. 1 p.; prakt. Uebgn. (Färberei d. Textilfasern) 1 m. 2 p. — M. **Seddig**, wiss. Photogr. 14 tg. 1 m. 2 p.; photogr. Prakt. ganztg. p.; Uebgn. 14 tg. p. — O. **Szász**, Zahlentheor. 3 p.; Uebgn. dazu 1 p.; Kettenbrüche 1 m. 2 p. — M. **Wertheimer**, Völkerpsychol. 1 m. 2 p.; psychol. Anal. hirnpathol. Fälle 1 p.; Besprechgn. 1 m. 2 p.

V. Wirtschafts- u. sozialwissenschaftliche Fakultät.

Pff. ord.: P. **Arndt** (25. 9. 70) prakt. Nat.-Oekon. 4 p.; Weltwirtschftspolit. 2 p.; nat.-ökon. Besprechgn. 14 tg. 1 m. 2 p.; Besprechgn. (Kolonialpolit.) 14 tg. 1 m. 2 p.; volksw. Sem. (Uebgn.) 1 m. 2 p. — Alb. **Calmes** (1881) Finanziergn. 2 p.; Bilanzen 3 p.; Uebgn. (industr. Buchhaltg.) 1 p.; priv.-wirtschftl. Sem. 1 p. — L. **Pohle** (1889) allg. od. theoret. Volkswirtschftsl. 4 p.; Gesch. d. Nat.-Oekon. u. d. Sozialism. 2 p.; volksw. Sem. 14 tg. $1^1/_2$ p. — F. **Schmidt**, Bankbetriebsl. 1 m. 2 p.; Buchhaltg. 3 p.; Kredit- u. Zahlgsverkehr 3 p.; priv.-wiss. Sem. 14 tg. $1^1/_2$ p. — Andr. **Voigt** (18. 4. 60) Finanzwiss. 3 p.; Geld- u. Kreditwes. 2 p.; Versichergsl. 1 p.; volksw. Sem. 14 tg. 1 m. 2 p.

Pf. ext.: E. **Pape**, Warenhandels-Betriebsl. 3 p.; Buchhaltgsübgn., f. Anf. 1 p.; kaufm. Rechn. 3 p.; handelswiss. Sem. f. Anf. u. Vorger. je 14 tg. 1 m. 2 p.

Priv.-Dozz.: Pf. A. **Franz**, neuzeitl. Kolonisat. d. roman. u. german. Völker 2 p.; d. Pazifische Welt 1 p. — Pf. A. **Kraus**, Wirtschfts.- u. polit. Geogr. Asiens 2 p. — A. **Patzig**, Wahrscheinlichktsrechng. 2 p.; Aufstellg. v. Lebensversichergstarifen 2 p.

Beauftr. Dozz.: Pf. H. **Becker**, angew. Chem. u. Bakteriol. in Industrie, Handel u. Gewerbe I. $1^1/_2$ p., II. 1 m. 2 p.; klein. chem. Prakt. 1 m. 5 p. — Pf. O. **Borsdt** (29. 1. 57) allg. Maschinenl. 1 m. 2 p.

Digitized by Google

— Pf. H. **Bleicher**, statist. Sem. 1 p. — K. **Dröll**, kaufm. Rechn. (Uebgn.) f. Vorger. 2 p. — Dr. **Hagen**, d. Völker d. malayisch. Archipels 1 p. — W. **Heyner**, frz. Handelskorrespondenz f. Anf. u. Vorger. je 1 m. 2 p. — Pf. J. **Klumker**, Armenwes. d. dtsch. Reiches 1 p.; Kinderfürsorge 1 p.; prakt. Uebgn.: Alters- u. Siechenhäuser 1 m. p., Säuglingssterblichkt. 1 p. — B. **Pfeifer**, Methodik d. Rechnens u. d. Buchführg. 1 m. 2 p.; allg. Didakt. d. kaufmänn. Unterr. 1 p. — Pf. Ph. **Stein**, Sozialism. u. Kommunism. 1 m. 2 p.; soz.-polit. Besprechgn. 1 p.

Lekt.: A. **Cliffe**, engl. Handelskorrespondenz f. Vorger. 1 m. 2 p. — E. **Delcer**, frz. handelstechn. Lekt. 2 p. — W. **Ellison**, engl. Handelskorrespondenz f. Anf. 1 m. 2 p.; engl. handelstechn. Lekt. 1 m. 2 p.

Künste u. Fertigkeiten: P. **Jugel**, Techn. d. Sprechens 2 p.; Uebgn. f. Vorger. 2 p. — B. **Neugebauer** u. B. **Tagliabò**, Fechtkunst.

Seminare u. Institute.

Volksw. Sem.: Dirr. Pff. **Arndt, Pohle, Voigt**; Abt. f. Armen- u. Fürsorgewes.: Dir. Pf. **Klumker**. — Geogr. Sem. u. Inst.: Dir. Pf. **Deckert**. — Jur. Sem.: Dirr. Pff. **Burchard** u. **Freudenthal**. — Versichergswiss. Sem.: Dir. Pf. **Brendel**. — Statist. Sem.: Dir. Pf. **Bleicher**. — Handelswiss. u. Handelslehrer-Sem.: Dirr. Pff. **Calmes** u. **Schmidt**. — Sem. f. Philos. u. Pädag.: Dirr. Pff. **Cornelius** u. **Schumann**. — Psychol. Inst.: Dir. Pf. **Schumann**. — Histor. Sem.: Dir. Pf. **Küntzel**; Abt. f. Kirchengesch.: P.-D. **Foerster**. — Germ. Sem.: Dir. Pf. **Panzer**. — Engl. Sem.: Dir. Pf. **Curtis**. — Roman. Sem.: Dir. Pf. **Friedwagner**. — Institute des Physikalischen Vereins: Physikal. Inst.: Dir. Pf. **Wachsmuth**; Abt.-Vorst. f. wiss. Photogr.: P.-D. Dr. **Seddig**. — Chem. Inst.: Dir. Pf. **Freund**. — Inst. f. physikal. Chem. u. Metallurg.: Dir. Pf. **Lorenz**. — Inst. f. angew. Phys.: Dir. Pf. **Déguisne**. — Meteorol.-geophysikal. Inst.: Dir. Dr. **Linke**. — Sternwarte: Dir. Pf. **Brendel**.

Akademische Vereinigungen.

Commentwaffe: Korbschläger.

Freie Korporationen m. u. S., e. W. u. BM.: Franconia, freischl. Vb., gest. 23. 1. 1903 als Vg. Stud. d. Akademie, s. 23. 1. 05 ak. Vb. Franconia (u. S.), s. WS. 08/09 BM., s. SS. 09 ftr., 19. 5. 07 bis VIII. 11 im Teutoburger DC., 14. 5. 13 bis Pfingsten 14 im RSC. Rot-weiß-gold, Ff. rot-gold (anfangs rot-weiß), P. Gold, rote M. u. Fm. Kn.: Leipzigerstr. 30. — Moenania, Burschensch., gest. 9. 7. 08 als Vg. Hauptbuch, s. 9. 7. 10 Vb. Moenania. Grün-silber-schwarz, Ff. grün-silber-grün (anfangs grün-schwarz), P. Silber, grüne M. u. Fm. Kn.: Alte Rothofstr. 10. — Salia, freischl. Vb., gest. 25. 4. 02 in Cöln, s. Ostern 14 in Frankfurt. H. blau-weiß-schwarz, Ff. blau-weiß-blau (anfangs blau-schwarz), P. Silber, h. blaue M., Fm. u. Ckm. PVh.: Franconia.

Burschenschaft im ADB. (cf. I. b. 1): Teutonia, gest. 19. 10. 12, s. Pfingsten 13 im ADB. Schwarz-d. rot-gold, P. Gold, schwarze Samt-M. Kn.: Universitätscafé, Bockenheimer Warte.

Digitized by Google

Gesang-V. im SV. (cf. I. c. 1): Alemannia, gest. 16. 5. 14.

Ak. Turn-V. im ATB. (cf. I. c. 2): Tuiskonia, gest. 20. 2. 97 in Darmstadt als Ak. Pharm. V., s. 1911 Arminia (im REC.), s. SS. 14 in Frankfurt als ATV. Tuiskonia.

Kathol. Korporationen m. MV.: a) im CV. (cf. II. e. 1): Hasso-Nassovia, gest. 23. 1. 1913, im CV. s. VIII. 13 als fr. Vg.. s. Anf. SS. 14 öffentl. ftr. D.blau-weiß-orange, Ff. blau orange, weiße M. Kn.: Faustrestaurant, am Schauspielhaus. — b) im KV. (cf. II. e. 2): Staufia, gest. 20. 10. 1904 in Straßburg (v. Franconia abgetrennt), s. SS. 05 im KV., susp. 1913, rek. 30. 4. 14 in Frankfurt. H.blau-gold-schwarz, n. g.

Wissenschaftl. Korporationen: a) im Frankfurter Wissenschafter-Verband (cf. III. h.): Math.-Naturw. Vb. Gothia, gest. 10. 6. 12, s. 27. 2. 13 im Arnstädter Verb. (cf. III. h. 6), bis SS. 14 Math.-Naturw. Stud. V. Schwarz-weiß-blau, Band, Füchse Bz. Kn.: Altdeutsche Bierstube, Garküchenpl. — Philolog. Vb. Chattia, gest. 1. 11. 1913, im WCV. (cf. III. h. 4). Violett-silber-rot, Bz. Kn.: Faustrestaurant, am Schauspielhaus. — b) freie: Ak. wissensch. Vb. Marcomannia, gest. 11. 11. 1913. Violett-gold-schwarz, Ff. schwarz-gold-schwarz, violette St. Kn.: Schlesinger Eck, Gr. Gallusstr. 2a.

Sonstige Vereine: Ak. Bund z. Durchgeistigung deutscher Art u. Arbeit, gest. 15. 7. 14.

Freie Studentenschaft, gest. 26. 1. 1907. Mitgl. d. DFr.St. (cf. VII. a). Lokal: Faustrest., am Schauspielhaus.

FREIBURG i. Br.

Immatr.: 20 bezw. 12 ℳ. Termine: 24. u. 31. Okt., sowie 14. Nov. Frauen können als Hörerinnen zum ständigen Besuch von Vorlesungen zugelassen werden, wenn sie a) das Reifezeugnis einer deutschen neunstufigen Mittelschule besitzen, aber wegen ihrer Lebensstellung oder ihres Alters nicht um die Immatrikulation nachsuchen wollen, b) die höhere Lehrerinnenprüfung in Deutschland bestanden haben, c) eine gleichwertige im Auslande erlangte wissenschaftliche Vorbildung nachweisen. Die Zulassung für das ganze Semester erfolgt jeweils durch die Immatrikulat.-Kommission. Hörerschein 10 ℳ. Zum Besuch praktischer Uebungen an den Universitätsinstituten ist die Erlaubnis des Institutsdirektors erforderlich. Der Besuch akademischer Vorlesungen ohne Hörerschein ist nicht erlaubt. Zur gastweisen Zulassung für einzelne Vorlesungsstunden ist der Dozent berechtigt. Exmatr.: 10 ℳ. Vorlesungen: Belegen spätestens 8 Tage nach dem letzten Immatrikulationstermin. Kollegiengeld: bei einfachen Vorlesungen 4—5 ℳ, bei Vorlesungen mit Exp., Operat. etc. 6—10 ℳ. Honorarbefreiungsgesuche bis 15. Nov. an den akad. Senat. Stundung wird nicht gewährt. Krankenkasse gewährt ärztlichen Rat und Arzneien

Digitized by Google

unentgeltlich, event. Aufnahme im klinischen Hospital, in der Augenklinik, in der psychiatr. Klinik oder im Garnison-Lazarett, wo für Unbemittelte event. die Verpflegung unentgeltlich ist, während Bemittelte in der Regel die Hälfte der Verpflegungskosten zu erstatten haben. Semesterbeitrag (obligat.): 4 ℳ. Unfallversicherung: obligat. Beitrag 30 ₰, Med. 60 ₰. Bibliotheksgebühr 2 ℳ. Lesehalle (9(8)—10 Uhr abends, Sonnabends bis 6 Uhr nachm., an Sonn- u. Feiertagen v. 9—1 Uhr geöffnet): für die regelmäßig immatrikuliert. Studenten frei. Studentenausschuß: 1. Gesamtausschuß umfaßt je 1 Vertreter aller Korporationen und 16 Vertreter der Freien Studentenschaft. 2. Ausschuß der Freien Studentenschaft, der alle Immatrikulierten angehören, die nicht Mitglieder einer Vereinigung mit korporativem Charakter sind. Der Ausschuß setzt sich aus je 4 Vertretern jeder Fakultät zusammen. Beitrag für den Gesamtausschuß (obligat.) 2 ℳ für d. Sem.; hiervon erhält der Ausschuß der Freien Stud. bis auf weiteres 500 ℳ für Verwaltungskosten. Wohnungen durch das akadem. Wohnungskommissariat (Univ.-Geb., Erdgesch. Z. Nr. 2, Oberpedell Ruby) u. durch den Verlag der „Akad. Mitteilungen“ (Speyer & Körner, Albertstr. 16). Preis: 20 bis 40 ℳ monatl., gewöhnlich für eine Stube 20—30 ℳ, Morgenkaffee monatl. 6 ℳ, Heizung tägl. 0,25—0,30 ℳ. Mittagstisch: 0,90—1,20 ℳ.

Albert-Ludwigs-Universität.

Gestiftet 1457.

Anfang 15. Oktober.

Rektor magnificentissimus: Se. Kgl. Hoheit der Großherzog von Baden **Friedrich.** — *Prorektor:* Alfr. **Schultze** (rechts- u. staatswiss. Fak.). — *Dekane:* **Pfeilschifter, Nagler, Aschoff, v. Below, Heffter.**

I. Theologische Fakultät.

Dekan: Gg. **Pfeilschifter.**

Pff. ord.: Gottfr. **Hoberg** (19. 11. 57) Einltg. ins A.T. 4; hebr. Elem.-Grammat. 1; exeget. Sem. (Pentateuch) 1 m. 2. — C. **Braig** (10. 2. 53) Einf. in d. Glaubensl. 4; theol. Anthropol. 2; dogmat. Sem. — Jul. **Mayer** (12. 3. 57) allg. Moraltheol. I—III 3; christl. Tugendl. 1 u. II 3; Lehre v. Eigent. 1; Einltg. in d. theol. Wiss. 2. — Gg. **Pfeilschifter** (13. 5. 70) allg. Kirchengesch.: I (Altert.) 4, III (Zeitalt. d. Aufklärg.) 1; kirchengesch. Sem. 1 m. 2. — Sim. **Weber** (1. 1. 66) Joh.-Ev. 2 + 1 m. 2; Lehre v. d. Auserwählg. im N.T. 1 g.; exeget. Sem. (Apostelgesch.) 1 m. 2. — Em. **Göller** (1873) Quellen d. Kirchenr. u. Verfassg. d. Kirche 4; kathol. Eher. 2; kirchenrechtl. Sem. 1 m. 2. — K. **Künstle** (8. 10. 59) Einf. in d. Pastoraltheol. u. Homilet. 4; homilet. Sem. 1.

Etatsm. Pff. ext.: Heinr. **Straubinger,** Theor. d. Relig. 3; d. Relig. in d. neuer. dtsch. Philos. 2; Sakramentenl. 2. — Mich. **Heer** (5. 12. 67) Patrol. I (d. Griechen) 2; patrist. Sem. (Augustin) 14 tg. 1 m. 2; Sem.

Digitized by Google

(Cassiodor u. d. Vulgata) 14 tg. 1 m. 2. — Jos. **Sauer** (7. 6. 72) christl. Kunst d. 1. Jahrtausends 2; Dürer, f. all. Fak. 1; Sem. f. christl. Archäol. u. Kunstgesch.

Nichtetatsm. Pf. ext.: Frz. Sales **Trenkle** (29. 1. 60) Briefe d. Apost. Pauli an d. Philipper u. an Philemon 1 g.

Dozz.: Engelb. **Krebs** (4. 9. 81) Ontol. 2; Gesch. d. Philos. (Altert. u. Mittelalt.) 4; Uebgn. (Erkenntniskrit. u. Gotteserkenntn.) 1; Erlösgsl. nach Thomas v. Aquin 1 ö. — Egon **Schneider** (16. 9. 80) bad. Staatskirchenr. u. Freiburg. Diözesanr. 2. — Frz. **Keller** (24. 7. 73) Sozialethik d. Charitasarbeit 2.

Konviktsdir. **Bitz**, Lehre v. d. Person u. d. Werke Jesu Christi 2.

II. Rechts- u. staatswissenschaftliche Fakultät.

Dekan: J. **Hagler**.

Inakt. Pf. ord.: Fridol. **Eisele** (2. 5. 37) exeget. Uebgn. (röm. R.) 2.

Pff. ord.: O. **Lenel** (13. 12. 49) Gesch. u. Syst. d. röm. R. (inkl. Zivilproz.) m. Uebgn. f. Anf. 5 m. 2. — Heinr. **Rosin** (14. 9. 55) Grundz. d. dtsch. Privatr. 4; Handels- u. Schiffahrtsr. 4; allg. Staatsl. 2; dtsch. Reichs- u. Landesverwaltgsr. 5; Uebgn. (Sozialversicherg.) 1 g. — Woldem. v. **Rohland** (8. 6. 50) Einf. in d. Rechtswiss. 4; Strafr.-Prakt. 1 m. 2; Repetit. (Strafr. u. -prozeßr.) 1 m. 2. — Gerh. v. **Schulze-Gävernitz** (25. 7. 64) volksw. Sem. (m. Mombert) 1 m. 2; sozialphilos. Besprechgn. (Marx) (m. Schönitz) 1 m. 2. — Alfr. **Schultze** (25. 2. 64) dtsch. Rechtsgesch. 4; kathol. u. evang. Kirchenr. 4; kirchenrechtl. Sem. 14 tg. 1 m. 2 g. — K. **Diehl** (27. 3. 64) Einltg. in d. Nat.-Oekon. 1; theoret. Nat.-Oekon. 5; Geld u. Kredit 4; Prosem. (Lehre v. Kredit) 1 m. 2. — Rud. **Merkel** (25. 3. 70) bürgerl. R. II, 2 (Familienr.) 3; bad. Landesprivatr. 1; Zivilprozeßr. I (ohne Zwangsvollstreckg.) 5; Uebgn. (bürgerl. R.) f. Anf. 1 m. 2. — J. **Hagler** (22. 2. 76) dtsch. Strafr. 4 + 1 m. 2; Preßr., auch f. Nichtjur. 1; Militärstrafr. 2; Konkursr. u. -verfahren 1; zivilprozeß., d. bürgerl. R. mitumfass. Uebgn. 1 m. 2. — Jos. **Partsch** (2. 9. 82) bürgerl. R. I (allg. Lehren u. Schuldverh.) m. Uebgn. f. Anf. 5 m. 2.

Pf. ord. hon.: Rob. **Liefmann** (4. 2. 74) prakt. Nat.-Oekon. 2 m. 2; Besprechgn. (Grundbegriffe d. Nat.-Oekon.) 1.

Etatsm. Pf. ext.: Heinr. **Hoeniger** (26. 12. 79) bürgerl. R.: II 1 (Sachenr.) 5, II 3 (Erbr.) 3; Wechsel- u. Scheckr. 2; f. d. Wirtschftsleben wicht. Abschn. aus d. bürgerl. R. I. 3; Uebgn. (bürgerl. R.) f. Vorger. 1 m. 2; zivilist. Sem. f. Vorger. 14 tg. 1 m. 2 pg.

Nichtetatsm. Pff. ext.: P. K. **Mombert** (9. 11. 76) Bevölkergsl. u. -statist. 2; Konjunkturschwankgn. u. Wirtschftskrisen 1; Prosem. (Arbtslohn) 1 m. 2; volksw. Sem. 1 m. 2. — H. **Kantorowicz** (18. 11. 77) dtsch. Strafprozeßr. 4; Gesch. d. Rechtswiss. im Zusammenhg. m. d. Kulturgesch. (Mittelalt. u. Neuzeit) 2; Uebgn. dazu 1 m. 2 pg. — Hans **Schönitz** (6. 7. 86) d. dtsch. Großbank 3; Finanzwiss. 2 m. 2; s. a. Pf. ord. v. Schulze-Gävernitz.

Dozz.: Rud. **Schultz** (10. 5. 74) Zwangsvollstreckgsr. 2; Grundbegriffe d. Zivilprozeßr. 1; geschichtl. Entw. d. dtsch. Zivilprozeßr. 1; dtsch. Reichs- u. Landesr. d. freiw. Gerichtsbarkt. 2; Zivilproz.-Praxis 2; grundlegende zivilprozessuale Reichsgerichtsentscheidgn.

Digitized by Google

14 tg. 1 m. 2; dtsch. Zivilprozeßr. (Repetit.) 2. — O. **Koellreuter** (26. 11. 83) bad. Staats-, Verwaltgs.- u. Finanzr. 2; soz. Versichergsr. 1; Besprechgn. (Staatsr. u. allg. Staatsl.) 1; Staats- u. Verwaltgsr. (Repetit.) 1 m. 2. — Goetz **Briefs**, Grundlag. u. Gesch. d. ökon. Liberalism. 2.

Beauftr. Doz.: Oekonomierat **Häcker**, landw. Betriebsl. 2 g.

III. Medizinische Fakultät.

Dekan: L. **Aschoff**.

Inakt. Pff. ord.: Alfr. **Hegar**, Exz. (6. 1. 30) (Gynäkol.). — F. **Hildebrand** (6. 4. 35) (Botan.). — Chr. **Bäumler** (13. 5. 36) (inn. Med.). — M. **Schottelius** (15. 11. 49) (Hyg.).

Pff. ord.: Rob. **Wiedersheim** (21. 4. 48) systemat. Anat. d. Menschen I. 5; vergl. Anat. d. Wirbeltiere 1 m. 2 + 1; Präparierübgn. (m. Fischer u. v. Berenberg-Goßler) tägl.; Arbtn. im Inst. f. Geübt. — J. **v. Kries** (6. 10. 53) Physiol. d. Bewegg. u. Empfindg. 6; physiol. Prakt. (m. Mangold) 2 m. 2; Arbtn. im Inst. f. Geübt. — P. **Kraske** (2. 6. 51) chir. Klin. u. Poliklin. 3 m. 2. — Heinr. **Kiliani** (30. 10. 55) org. Exp.-Chem. 5; Arbtn. u. Uebgn. im chem. Labor. tägl.; chem. Prakt. f. Med. (m. Autenrieth u. Knoop) 2 m. 3. — Th. **Axenfeld** (24. 6. 67) Augenklin. 3; Augenspiegelkurs (m. v. Szily) 3; Augenerkrkgn. b. Allgem.-Leiden 1 ö.; Arbtn. im Labor. d. Klin. (m. v. Szily) tägl. — Alfr. **Hoche** (1. 8. 65) psychiatr. Klin. 3; org. Krkhtn. d. Nervensyst. 1. — L. **Aschoff** (10. 1. 66) spez. pathol. Anat. 5; pathol.-anat. Demonstr. m. Sektionsübgn. 3 m. 2; prakt. Kurs d. pathol. Histol. 2 m. 2; Arbtn. im pathol. Inst. tägl. — Bernh. **Krönig** (27. 1. 63) geburtsh.-gynäkol. Klin. 4; geburtsh. Poliklin. — Walt. **Straub** (8. 5. 74) exp. Pharmakol. 4; pharmakognost. Prakt. 1 m. 5; Arbtn. im Inst. tägl. pss. — Osk. **de la Camp** (10. 6. 71) med. Klin. 3 m. 2; med.-propädeut. Klin. 2; Arbtn. im Labor. (m. Bacmeister) pss. — Mart. **Hahn** (17. 4. 65) Hyg. I. 3; bakt. Kurs I. 2 m. 2; Arbtn. im Inst. (m. Nißle) tägl.

Pf. ord. hon.: Matth. **Schlegel** (26. 4. 65) tier. Parasit. als Krkhtserreger 1 ö.; Bakteriol. f. Tierärzte 2 m. 2; Arbtn. im tierhyg. Inst. tägl.

Etatsm. Pff. ext.: Em. **Bloch** (11. 12. 47) Klin. d. Ohrenkrkhtn. 2; Poliklin. f. Ohrenkrke. 3; Untersuchgsmethdn. d. Ohrenhlkde. m. prakt. Uebgn. 2. — Ed. **Jacobi** (26. 1. 62) Klin. u. Poliklin. d. Haut- u. Geschl.-Krkhtn. 3; Pathol. u. Ther. d. Gonorrhoe (ausgew. Kap.) 1 ö. — A. **Sohüle** (10. 12. 66) gerichtl. Med. f. Med. 1 m. 2 + 1, f. Jur. 1 m. 2. — O. **Kahler** (13. 7. 78) Klin. d. Krkhtn. d. Luftwege u. d. ober. Speisewege 2; Untersuchgn. dazu (Vorlesg. u. Kurs) 2. — W. **Herrenknecht** (19. 5. 65) zahnärztl. Poliklin. 4 m. $1^1/_2$; Plombierkurs tägl.; Zahnextrakt.-Kurs f. Med. 1; Kolloqu. 1; techn. Arbtn. im Labor. tägl. — K. **Noeggerath** (4. 6. 79) Kinderklin. 3; Ernährg. u. -sstörgn. d. Säuglings 1. — Kurt **Ziegler** (18. 4. 77) med. Poliklin. 1 m. 2 + 1; Distriktspoliklin. 1 m. 2; spez. Pathol. u. Ther.: Konstitut.-Krkhtn. 1; Arbtn. im Labor. — Frz. **Knoop** (20. 9. 75) physiol. Chem. 2; physiol.-chem. Prakt. 1 m. 3; Einltg. in d. chem. Prakt. f. Med. 1; s. a. Pf. ord. Kiliani.

Digitized by Google

Nichtetatsm. Pff. ext.: W. **Wiedow** (6. 11. 55) (Gynäkol.) beurl. — E. **Sonntag** (15. 1. 59) Geburtsh. (ausgew. Kap.) 1. — Alex. **Ritschl** (18. 8. 61) Fraktur. u. Luxat. nebst Verbandkurs 3; Kurs d. Mechanother. u. Orthop. 2. — G. **Bullus** (9. 7. 62) Frauenkrkhtn. 2. — W. **Autenrieth** (1. 4. 63) pharmaz. Chem. I (anorg.) 2; Darstellg. u. Wertbestimmg. offiziell. Präpar. 1; s. a. Pf. ord. Kiliani. — Hendr. **Reerink** (20. 8. 65) chir. Kolloqu. f. Vorger. 2; Unfallbegutachtg. 1. — E. **Roos** (11. 9. 66) Magen- u. Darmkrkhtn. 1; techn.-therapeut. Kurs 2; Einf. in d. inn. Med. f. Zahnärzte 1. — Eug. **Fischer** (5. 6. 74) topogr. Anat. 3; Anat. d. menschl. Rassen 2; s. a. Pf. ord. Wiedersheim. — Edg. v. **Gierke** (9. 2. 77) pathol. Anat. d. Zentralnervensyst. 14tg. 1 m. 2. — K. **Hegar** (17. 2. 73) Beckenl. u. Geburtsmechanism. 1 ö.; Gynäkol. (ausgew. Kap.) 1. — H. **Determann** (19. 7. 65) physikal. Ther. 1—2; Ernährgsther. 1. — A. **Oberst** (24. 9. 75) allg. Chir. 3; Röntgenuntersuchg. 1; Chir. f. Zahnärzte 1. — E. **Mangold** (5. 2. 79) Physiol. d. Verdauung 1; Physiol. d. Herzens 1; s. a. Pf. ord. v. Kries. — K. **Gauß** (29. 10. 75) geburtsh.-gynäkol. Untersuchgskurs 1; Sem. m. Uebgn. 1; geburtsh. Operat.-Kurs 3. — H. **Fühner** (10. 4. 71) Arzneiverordngsl. m. prakt. Uebgn. 1 m. 2. — Aurel v. **Szily** (1. 6. 80) Untersuchgsmethdn. d. Auges, prakt. Kurs 1; pathol. Anat. u. Bakteriol. d. Auges 1; s. a. Pf. ord. Axenfeld. — Gerh. **Hotz** (8. 6. 80) spez. Chir. 1 m. 2.

Dozz.: W. **Hildebrandt** (11. 9. 78) Diagnost. u. Ther. d. Lungentuberkul. 2; Herzkrkhtn. 1. — P. **Diepgen** (24. 11. 78) med. Kulturgesch. d. Mittelalt., f. all. Fak. 1; d. Medizin u. d. ärztl. Stand b. d. Naturvölkern u. d. Kulturvölkern d. Altert. 1; med.-histor. Uebgn. 14tg. 1 m. 2 pg. — Hans **Scheible** (31. 7. 77) (Kinderh.) beurl. — A. **Bacmeister** (15. 7. 82) Perkuss., Auskultat. etc. f. Anf. 3; chem. u. mikrosk. Diagnost. 1 m. 2; s. a. Pf. ord. de la Camp. — Alfr. **Nißle** (30. 12. 74) bakt. Kurs f. Zahnärzte 2; s. a. Pf. ord. Hahn. — P. **Trendelenburg** (24. 3. 84) exp. Pharmakol. d. inn. Sekretion 1. — Herb. v. **Berenberg-Goßler** (24. 4. 83) Knochen- u. Bänderl. 5 (1. Hälfte d. Sem.); s. a. Pf. ord. Wiedersheim. — Leop. **Küpferle** (9. 1. 77) Perkuss., Auskultat. etc. f. Vorger. 3; interne Röntgendiagnost. u. -ther. 1 m. 2. — Alfr. **Hauptmann** (29. 8. 81) gerichtl. Psychiatr., f. Med. u. Jur. 1; soz. Med. 14tg. 1; Arbtn. im Labor. tägl. — J. **Oehler,** kleine Chir. 2; Kurs d. Cystosk. 1. — Bernh. **Stuber,** prakt. Kurs d. Stoffwechseluntersuchgn. 2; Biochem. d. Fette u. Lipoide 1. — Ferd. **Kehrer** (19. 7. 83) psychiatr. Untersuchgskurs 1; Kriminalpsychol. u. Psychol. d. Aussage, f. all. Fak. 1.

IV. Philosophische Fakultät.

Dekan: Gg. v. **Below.**

Inakt. Pff. ord.: Bernh. v. **Simson** (19. 2. 40) (Gesch.) — Alfr. **Dove** (4. 4. 44) (Gesch.). — O. **Hense** (8. 1. 45) (klass. Philol.). — Bernh. **Schmidt** (30. 1. 37) (klass. Philol.).

Pff. ord.: F. **Kluge** (21. 5. 56) dtsch. Lit.-Gesch. (Mittelalt.) 4; Nibelungensage u. -lied 1 m. 2; dtsch. Sprachunterr. 1; Sem. (Otfr. v. Weißenburg) g. — Gottfr. **Baist** (28. 2. 53) histor. frz. Lautl. 5; Interpret. e. altfrz. Textes 2; Sem.-Uebgn. 2. — E. **Fabricius** (6. 9. 57) griech. Gesch. I. 4; histor. Uebgn. im Anschl. an lat. Inschrftn. 1 m.

2 g. — **Heinr. Rickert** (25. 5. 63) Einltg. in d. Philos. 4; Sem. (Uebgn. üb. Hegel) 1½ g. — Gg. **v. Below** (19. 1. 58) dtsch. Verfassgs.- u. Verwaltgsgesch. v. 16. Jahrh. bis z. Gegenw. 4; histor. Sem. (Uebgn.) 1 m. 2 g. — Heinr. **Finke** (14. 6. 55) polit. Gesch. d. Mittelalt. im Ueberblick 4; Quellenkde., m. bes. Berücks. Deutschlds., v. 6. Jahrh. bis z. 30jähr. Kr. 2; Dante u. s. Zeit 1; Sem.-Uebgn. 1 m. 2 g. — Alfr. **Körte** (5. 9. 66) d. griech. Lyrik, insbes. Pindar 4; philol. Sem. (d. homer. Demeterhymnus) 1 m. 2 ö. — Fel. **Rachfahl** (9. 4. 67) (Kiel) dtsch. Gesch. 1648—1789 4; Uebgn. (neuere Gesch.) 1 m. 2 pg. — O. **Immisch** (18. 6. 62) (Königsberg) Ciceros Leben u. Schriften 4; philol. Sem. (Petrons Cena Trimalchionis) 1 m. 2 g.; Prosem. (Fabeln d. Babrius) 1 m. 2 g. — H. **Reckendorf** (5. 2. 63) Arab. (Anf.-Kurs) 2; hebr. Uebgn. f. Vorger. 2; neupers. Lekt. (Sadi) 2; orient. Sem. (arab. Lekt.) 2 g. — H. **Thiersch** (12. 1. 74) griech. Plastik 4; archäol. Uebgn. 1 m. 2 g. — W. **Vöge** (16. 2. 68) altniederld. Malerei (15.—16. Jahrh.) 4; Sem. (Raffael Leonardo) 1 m. 2. — L. **Sütterlin** (16. 11. 63) gesch.-vergl. lat. Grammat. (Lautl., Wortbildg., Wortbiegg.) 4; Sanskr. II. 2; Sem. (altital. Inschrftn.) 1 m. 2 g. — F. **Brie** (21. 12. 80) d. heutige Engld. 3; altengl. Lit. 3; Sem. (Phonet., victorian. Lit.) 1 m. 2 g.

Pff. ord. hon.: Jul. **Steup** (26. 10. 47) (klass. Philol.) liest nicht. — Em. **Levy** (21. 10. 55) Interpret. e. altfrz. Textes 2; Altprovenzal. 2; neufrz. Intonation 1. — John **Meier** (14. 6. 64) (dtsch. Philol.) liest nicht. — Em. **Jacobs**, Handschriftnkde. 1 ö.

Etatsm. Pf. ext.: Phil. **Witkop** (17. 4. 80) d. dtsch. Romantik 3; Ibsen 1; Sem. (Schillers u. Hebbels dramat. Fragm.) 1 m. 2 pg.

Nichtetatsm. Pff. ext.: E. **Grosse** (29. 7. 62) bildende Kunst in Ostasien 2. — Wolfg. **Michael** (22. 7. 62) allg. Gesch. 1493—1648 4; Prosem. (Einf. in d. Quellen d. 18. u. 19. Jahrh.) 1 m. 2 g. — K. **Sutter** (15. 4. 67) Technik u. Gesch. d. graph. Künste 1 m. 2. — F. Jonas **Cohn** (2. 12. 69) Logik u. Erkenntn.-Theor. 4; psychol. Pädag. 2; psychol. Arbtn. g. — Ed. **Eckhardt** (23. 5. 64) neuengl. histor. Grammat. 2. — Alfr. **Götze** (17. 5. 76) dtsch. Synt. 2; Sem. (frühnhd. Uebgn.) 1 m. 2 g. — Jos. **Gramm** (23. 1. 78) Zeitalt. d. Gotik in Italien 2. — F. **Vigener** (26. 7. 79) Kaisergesch. im Zeitalt. d. Staufer 2; Uebgn. (Gesch. d. dtsch. Königswahl) 1 m. 2 g. — Wolfg. **Aly** (12. 8. 81) d. Oidipus auf Kolonos d. Sophokles 3; lat. Synt. u. Stilist. (Cicero Philippica XIV) 2; Kolloqu. (Hesiod) 2 pss.; lat. Kurs I f. Jur. 2.

Dozz.: G. **Wolf** (13. 6. 65) Quellenkde. d. neuer. Gesch. 3; Sem.-Uebgn. (neuere Gesch.) auch f. Anf. 2 g. — Ant. **Eitel** (25. 7. 82) diplomat. Prakt. (Kaiser- u. Papsturkdn.) 1 m. 2; Gesch. d. Päpste im früh. Mittelalt. bis Bonifaz VIII 2; Prosem. 1 m. 2 g. — Gg. **Mehlis** (8. 3. 75) Philos. d. Kunst 2; Kolloqu. z. Gesch. d. Philos. 2. — Hans **Schulz** (6. 6. 86) dtsch. Sem. (grammat. Uebgn. f. Vorger.) 2 g. — Veit **Valentin** (25. 3. 85) Kolonialgesch. d. Neuzeit im Ueberblick, f. all. Fak. 1; Entstehg. d. polit. Parteien in Deutschld. 1; Kolloqu. (dtsch. Revolut. 1848/49) 1½ pg. — Matth. **Gelzer** (19. 12. 86) C. Jul. Caesar 2; d. Historiker-Fragm. aus Oxyrhynchos (Sem.) 2 g. — R. **Kroner** (8. 3. 84) Philos. d. Gesch. 2; Kants Weltanschauung 1 ö.; Sem.-Uebgn. (Kants Krit. d. rein. Vernunft) f. Anf. 1 g. — C. **Brinkmann** (19. 3. 85) Gesch. d. brandbg.-preuß. Verfassg. u. Verwaltg. 2; Grundprobl.

d. Soziol. 1; Uebgn. (Kameralism. u. Merkantilism.) 1 m. 2 pss. — Walt. **Friedländer**, Kunst d. ital. Barocks 2; Sem. (Lekt. e. Kunstschriftstellers d. 17. Jahrh.) 2.

Lektt.: Dr. M. **Paufler** (17.8.62) frz. Wortbildg. 2; J. J. Rousseau 1; Meisterwerke Corneilles 2; Stilübgn. f. jüng. u. alt. Sem. je 2; Uebgn. (Alfr. de Vigny als lyr. Dichter) 1 g. — M. H. **Ferrars** (28.10.46) Modern English Life and Lit. (in engl. Spr.) 1; neuengl. Sem. 2 m. 2 g.; allg. Theor. u. Praxis d. Photogr. 4. — Dr. Angelo **Milli**, Lingua e letteratura ital. (in 3 Kurs.) je 2.

Beauftr. Dozz.: Dr. H. **Ammann**, lat. Einf.-Kurs (19.—31. Okt.) 6 m. 2; lat. Kurse f. Mindergeübt. 4; f. Vorger. 2; lat. Stilübgn. 2; griech. Kurse f. Anf. u. Vorger. 4 bezw. 2; lat. Kurs II. f. Jur. 2. — Dr. Arth. **Koelbing** (23.12.75) engl. Elem.-Kurs f. all. Fak. (in 3 Abt.) je 2; Prosalekt. (Charl. Dickens) 2; Uebersetzg. e. dtsch. Erzählg. ins Engl. 1 m. 2; Rob. Burns (ausgew. Gedichte) 2.

Künste: Akad. Musikl. A. **Hoppe** (15. 7. 65) Harmoniel. f. Anf. u. Vorger., Elem.-Instrumentationsl., Instrumental-Kurse in Form v. Einzelunterr., Ensembleübgn., Univers.-Orchester u. -Chor; Sologesang. — Akad. Zeichenl. L. **Zorn** (14. 6. 65) Zeichen- u. Malkurs.

V. Naturwissenschaftlich-mathematische Fakultät.

Dekan: Loth. **Heffter.**

Inakt. Pf. ord.: Aug. **Weismann** (17. 1. 34) (Zool.).

Inakt. Pf. ext.: Konr. **Willgerodt** (2. 11. 41) (Chem.).

Pff. ord.: Frz. **Himstedt** (12. 7. 52) Exp.-Phys. 5; Uebgn. (theoret. Phys.) 1 g.; Kolloqu. 1 m. 2 g.; physikal. Prakt. (m. Reinganum) 5 m. 3, f. Stud. d. Naturwiss. 2 m. 3, f. Med. u. Pharm. 1 m. 3; Anltg. z. selbst. Arbtn. tägl. — L. **Stickelberger** (18. 5. 50) Diff.-Gleichgn. 3; Uebgn. dazu 1; ellipt. Funkt. 4; Uebgn. dazu 1. — L. **Gattermann** (20. 4. 60) anorg. Exp.-Chem. 5; chem. Prakt. (m. Riesenfeld, Fromm, Meigen, Skita, Heß u. Schwarz) ganztg., f. Nichtchem. halbtg.; Exp.-Uebgn. f. künft. Lehrer d. Chem. (org.) (m. Riesenfeld, Heß u. Schwarz) 1 m. 2 pg. — F. **Oltmanns** (11. 7. 60) Morphol. u. Biol. d. höh. Pflanzen 3; Bakterien u. nied. Pilze 2; klein. mikrosk.-botan. Prakt. (m. Tröndle) 1 m. 3; Kolloqu. 2 pg.; botan. Arbtn. f. Geübt. (m. Tröndle) tägl. — Loth. **Heffter** (11. 6. 62) analyt. Geom. d. Raumes 4; Uebgn. dazu 1 g.; analyt. Mechan. 4; Sem.-Uebgn. dazu 1 g. — W. **Deecke** (25. 2. 62) allg. Geol. 5; Geol. v. Baden II 1; geol. u. paläontol. Uebgn. (m. Wepfer) 2—8; Anltg. z. selbst. Arbtn. (m. Deninger) halb- u. ganztg.; geol. Kolloqu. 1 m. 2 g. — L. **Neumann** (19. 5. 54) Asien 4; bad. Landeskde. 1; geogr. Sem. 1 m. 2. — Alfr. **Osann** (3. 11. 59) Mineral. I. 4; Bestimm. v. Kristallmodell. u. Mineralien 1 m. 2; kristallogr. u. kristallogr.-opt. Messgn. (m. Soellner); Anltg. z. selbst. Arbtn. (m. Soellner) 5 m. — Frz. **Doflein** (5. 4. 73) allg. Zool. d. Wirbeltiere 2; zool. Prakt. f. Anf. (m. Schleip u. Kühn) 1 m. 3; zool. Prakt. f. Geübt. (m. Schleip u. Kühn) tägl.; zool. Sem. 2 pss.

Pff. ord. hon.: Osk. **Bolza**, bestimmte Integrale 3; Uebgn. dazu 1 g. — Gg. **Meyer** (12. 12. 57) Elektrochem. 2; Photogr. 1 m. 2; mech.

Wärmetheor. 2; physikal.-chem. Uebgsprakt. 1 m. 2; selbst. physikal.-chem. Arbtn.

Etatsm. Pff. ext.: J. **Koenigsberger** (5. 7. 74) mathem. Phys. (Schwingg. u. Leitg.) 3; Vorbereitg. z. Uebgn. aus d. theoret. Phys. 1; Leitg. selbst. Arbtn. tägl. — E. H. **Riesenfeld** (25. 10. 77) Metallurg. 2; selt. Erden 1; Ionenlehre 1; elektrochem. Prakt. 1 m. 2.

Nichtetatsm. Pff. ext.: Em. **Fromm** (15. 10. 65) org. Exp.-Chem. 5; anorg.Chem. f. Med. (Repetit.) 3. — Alfr. **Loewy** (20.6.73) Diff.- u. Integr.-Rechng. I. 4; Uebgn. dazu 1 g.; algebr. Gleichgn. 2 m. 2. — M. **Meigen** (12. 6. 73) qualitat. Anal. 3; Bestimm. v. Mineralien auf chem. Wege 1 m. 2. — Maxim. **Reinganum** (2. 1. 76) Meteorol. u. physikal. Grundlag. d. Flugtechnik 2; Elektromagnet. 2; Leitg. selbst. Arbtn. tägl.; s. a. Pf. ord. Himstedt. — Aladar **Skita** (18. 2. 76) spez. Kap. u. Methdn. d. org. Chem. 2; Sem. d. org. Chem. 1. — Waldem. **Schleip** (26. 7. 79) allg. Entw.-Gesch. 2; s. a. Pf. ord. Doflein. — K. **Deninger** (18. 3. 78) Gesch. d. älter. u. jüng. Steinzeit 2; s. a. Pf. ord. Deecke). — Jul. **Soellner** (14. 10. 74) Erzlagerstätten l. 2; makrosk. Bestimm. v. Gesteinen 1 m. 2; s. a. Pf. ord. Osann. — Konr. **Guenther** (23. 5. 74) Einf. in d. Tropenwelt (zool. u. botanisch) 1. — Th. **Koch-Grünberg** (9. 4. 72) Wirtschaftsleben d. Naturvölker 1. — W. **Gaede** (25. 5. 78) techn.-physikal. Prakt. f. Naturwiss. u. Med. je 1 m. 2; elektrotechn. Prakt. 1 m. 2; Leitg. selbst. Arbtn. tägl. — Alfr. **Kühn** (22. 4. 85) Protozoen 2; physiol. Uebgn. f. Naturwiss. 1 m. 2; s. a. Pf. ord. Doflein.

Dozz.: Pf. K. **Dove** (12. 11. 63) Einf. in d. Wirtschftsgeogr. 2. — Arth. **Tröndle** (6. 7. 81) Morphol. u. Physiol. d. Fortpflanzg. 2. — Em. **Wepfer** (26. 2. 83) Paläontol. d. Wirbellosen 3; s. a. Pf. ord. Deecke. — E. A. **Ansel**, neuere Methdn. in d. Himmelsmechan. 2; Geodäs. 2; popul. Astron., f. all. Fak. 2. — Walt. **Madelung**, moderne Theor. d. org. Chem. 1. — Kurt **Heß**, Alkaloidchem. II (ausgew. Kap.) 1; Einf. in d. Kolloidchem., auch f. Nichtmed. 1. — Rob. **Schwarz**, quantitat. Anal. 1; Sem. f. anorg. Chem. 1; Chem. d. radioaktiv. Elem., f. Chem. u. Med. 1.

Beauftr. Doz.: Dir. K. **Seith** (14. 8. 61) darst. Geom. I. 2.

Exerzitienlehrer: Major a. D. Hans **Jung**, Reitunterr. — Univ.-Fechtl. Hugo **Gass**, Fechtunterr. — Oberreall. Heinr. **Rösch**, Turnunterr. — Univ.-Tanzl. Ed. **Wiegand**, Tanzunterr.

Universitäts-Bibliothek.

Der Lesesaal ist täglich von 9—1 und 3—6, am Sonnabend v. 9—1 Uhr, die Bücherausgabe tägl. v. 10—1 und 3—4, Samstags von 10—1 Uhr geöffnet.

Dir.: Dr. Em. **Jacobs**. — *Bibl.*: 1) Dr. F. **Pfaff** (21. 11. 55); 2) Pf. Jul. **Schwab** (17. 4. 52); 3) Pf. Ed. **Eckhardt** (23. 5. 64). — *Kustos:* Pf. Alfr. **Götze** (17. 5. 76). — *Wiss. Hilfsarb.*: Dr. Jos. **Rest**; Dr. G. **Hebeisen**. — *Volontär-Assist.*: Dr. Hans **Hessen**.

Wissenschaftliche und Kunst-Anstalten.

Universitäts-Bibliothek s. oben. — Kirchenhistor. Sem.: Dir. Pf. **Pfeilschifter**. — Seminar f. christl. Archäol.: Dir. Pf. **Sauer**. —

Alttest. Seminar: Dir. Pf. **Hoberg.** — Neutest. Seminar: Dir. Pf. **Weber.** — Dogmat. Seminar: Dir. Pf. **Braig.** — Homilet. Seminar: Dir. Pf. **Künstle.** — Kanonist. Seminar: Dir. Pf. **Göller.** — Jurist. Seminar: d. Dekan d. Fak. — Volksw. Seminar: Dirr. Pff. **v. Schulze-Gävernitz** u. **Diehl.** — Seminar f. klass. Philol.: Dirr. Pff. **Körte** u. **Immisch.** — Seminar f. roman. Philol.: Dir. Pf. **Baist.** — Seminar f. deutsche Philol.: Dir. Pf. **Kluge.** — Seminar f. engl. Philol.: Dir. Pf. **Brie.** — Seminar f. deutsche Literaturgesch.: Dir. Pf. **Witkop.** — Histor. Seminar: Dirr. Pff. **Fabricius, v. Below, Finke, Rachfahl.** — Philos. Seminar: Dir. Pf. **Rickert.** — Psychol. Labor.: Dir. Pf. **Rickert.** — Archäol. Seminar: Sammlung und Münz-Kabinett: Dir. Pf. **Thiersch.** — Institut f. mittl. u. neuer. Kunstgesch.: Dir. Pf. **Vöge.** — Mathemat. Sem.: Dirr. (alternierend) Pff. **Stickelberger** u. **Hefftter.** — Geogr. Institut: Dir. Pf. **Neumann.** — Museum f. Urgeschichte: Dir. Pff. **Wiedersheim** u. **Deecke.** — Geol. Inst.: Dir. Pf. **Deecke.** — Mineral. Inst.: Dir. Pf. **Osann.** — Zool. Inst.: Dir. Pf. **Doflein.** — Botan. Garten: Dir. Pf. **Oltmanns.** — Physikal. Institut: Dir. Pf. **Himstedt.** — Mathem.-physikal. Institut: Dir. Pf. **Königsberger.** — Physikal.-chem. Institut: Dir. Pf. Gg. **Meyer.** — Technol. Institut: Dir. Pf. **Riesenfeld.** — Mathemat. Institut: Dir. Pf. **Stickelberger.** — Chem. Labor. Dir. d. med. Abt.: Pf. **Kiliani,** Dir. d. naturwiss.-mathem. Abt.: Pf. **Gattermann.** — Anat. Anstalt u. Sammlung f. normale Anat. u. Anthropol.: Dir. Pf. **Wiedersheim.** — Vergl.-anat. Anstalt u. Sammlung: Dir. Pf. **Wiedersheim.** — Pathol.-anat. Anstalt u. Sammlung f. pathol. Anat.: Dir. Pf. **Aschoff.** — Hyg. Institut: Dir. Pf. **Hahn.** — Tierhyg.-Inst.: Dir. Pf. **Schlegel.** — Physiol. Inst.: Dir. Pf. **v. Kries.** — Pharmakol. Institut: Dir. Pf. **Straub.** — Samml. chir. Instrum.: Dir. Pf. **Kraske.** — Sammlung geburtsh. Apparate u. Instrum.: Dir. Pf. **Krönig.** — Med. Klinik: Dir. Pf. **de la Camp.** — Med. Poliklinik: Dir. Pf. **Ziegler.** — Kinderklinik: Dir. Pf. **Moeggerath.** — Chir. Klinik: Dir. Pf. **Kraske.** — Zahnärztl. Poliklinik: Dir. Dr. **Herrenknecht.** — Dermatol. Klinik: Dir. Pf. **Jacobi.** — Gynäkol. Klinik: Dir. Pf. **Krönig.** — Augen-Klinik: Dir. Pf. **Axenfeld.** — Psychiatr. Klinik: Dir. Pf. **Hoche.** — Hals- u. Nasenklinik: Dir. Pf. **Kahler.** — Ohren-Klinik: Dir. Pf. **Bloch.**

Akademische Vereinigungen.

Commentwaffe: Korbschläger.

***Corps** im K. SCV. (cf. I a. 1). Freiburger SC., beh. susp. 16. 7. 13: **Rhenania**, gest. 3. 5. 1815, 1818 bis März 20 verschm. mit Suevia, susp, Nov. bis Dez. 28, 5. 7. 32 bis Aug. 32, 31. 3. 35 bis 22. 7. 37, WS. 44/45 bis 22. 11. 50 u. 3. 3. 90 bis 1. 5. 90, beh. aufgelöst 16. 7. 1913 bis 22. 9. 13. D.blau-weiß-rot (1. 12. 15 bis 1831 blau-weiß-grün), Fb. weiß-rot, P. Silber, rote M. X, XX, XXX. Kartell m. Guestphalia (Bo.), Teutonia (Ma.), Rheno-Guestphalia (Münster). EH. s. 92: Albertstr. 48. — **Suevia**, gest. 21. 6. 1815, 1818 bis 20 mit Rhenania verschmolzen (Rhenanenfarben), susp. Nov. bis Dez. 1828, Anf. 30er Jahre bis SS. 37 u. WS. 44/45 bis WS. 50/51, beh. aufgelöst 16. 7. 1913 bis 21. 9. 13. Schwarz-gelb-h.blau v. u.,

Digitized by Google

Fb. schwarz-gelb v. u., P. Gold, gelbe M. X, XX, XXX. EH. s. 91: Lessingstr. 15. — Hasso-Borussia, gest. 12.6.76, aufgelöst 26.6. bis 16.8.88, 19.6.96 bis 20.2.97 [Zwischencorps 17.6.96 bis 20.2.97 Saxonia; blau-weiß-schwarz, Ff. weiß-blau-weiß, P. Silber, weiße M.] u. 16.7.1913 bis 20.9.13. Weiß-rot-schwarz-weiß, Ff. weiß-schwarz-weiß, P. Silber, weiße St. XXX, XX, X. Kartell m. Guestphalia-Ha. EH.: Bismarckstr. 19.

***Burschenschaften** der Deutschen Burschenschaft (cf. I. a. 4). Freiburger Burschensch.: Alemannia, gest. 26.6.60 als „Ak.V." (Reform-V. o. A.), s. 64 ftr., susp. 1864—67, s. 19.1.72 Ak.Vb. Alemannia, s. 24.1.79 B., susp. 3.3.90, rek. 17.4.90 [bis 1.6.90 Germania; schwarz-gold-rot v.u., schwarze Samt-M.], Blau-weiß-h.grün (67 bis 68 blau-weiß-blau), Fb. blau-weiß, P. Silber, blaue M. EH. s. 5.5.1900: Günterstalerstr. 56. — Franconia, gest. 30.6.77, beh. aufgelöst SS. 81 bis Ende 81 (inzwischen Guestfalia; schwarz-weiß-grün). Rosa-weiß-moosgrün v.u., Ff. weiß-grün v.u., P. Silber, moosgrüne M. u. Fm. (s. SS. 87). Kartell m. Alemannia-Ma. EH. s. 28.V.1904: Goethestr. 27. — Saxo-Silesia, gest. 18.1.85 als L., im CLC. bis 8.1.98, B. im ADC. s. 1.6.98, rez. 18.1.1900. Schwarz-weiß-schwarz, Ff. schwarz-weiß, P. Silber, schwarze M. X, XX, XXX. EH. s. Anf. SS. 05: Tivolistr. 32. — Teutonia, gest. 5.6.51 als Progreß-Vb. (bis 12.7.60 grün-gold-rot v.u., grüne M.), s. 29.10.55. u. S., Pfingsten 88 bis Pfingsten 92 außerhalb d. ADC. Schwarz-d.rot-gold (s. SS. 08 grün-gold-rotes Nebenband), Fb. schwarz-gold-schwarz (s. 87), P. Gold, karmesinrote St. (1860 bis 76 rote M.). EH. s. 8.12.01: Bismarckstr. 11.

***Landsmannschaften** im CLC. (cf. I. a. 6). Freiburger LC.: Thuringia, gest. 26.6.85, in Gießen als fr. L. Rhenania (h.blau-weiß-d.rot, h.blaue M.; verschmolzen m. d. fr. Vb. Marcomonnia, gest. 23.1.89; blau-silber-rot), susp. WS. 07/08, Anf. 1911 verschmolzen m. d. L. Saxo-Thuringia (gest. 5.7.1909), deren Farben beibehalten wurden, s. 1912 Thuringia, im CLC. rez. 3.8.85. Weiß-grün-schwarz-weiß, Ff. weiß-grün-weiß, P. Silber, grüne M. Kn.: Katharinenstr. 18 I. — Cimbria, gest. 1.7.84 als ak. pharm. V., s. 29.6.86 Cimbria, s. WS. 86/87 Vb. m. u. S. ohne Fachprinzip, s. Nov. 87 ftr., s. 24.1.88 fr. schl. Vb., s. WS. 88/89 e. W., 19.7.95 als L. rek., im LC. rez. 24.5.96, susp. Ende I. 03 bis Anf. SS. 03. Rot-weiß-h.blau, Ff. weiß-blau, P. Silber, h.blaue M. u. Fm. (bis 24.1.88 rot-weiß-grün, Ff. weiß-grün). EH. s. 7.3.08: Tivolistr. 29. — PVh.: LC.-Straßb. X, XX, XXX.

***Turnerschaft** im VC. (cf. I. a. 8): Markomanno-Albertia, gest. 28.11.79. Weiß-d.blau-karmesinrot-weiß, Fb. blau-rot, P. Silber (bis SS. 04 Gold), karmesinrote M. (bis Okt. 03 d.blaue); Maturität; am 12.6.1903 entstanden durch Verschmelzung von Albertia [gest. 28.11.79 als „Ak.V.", s. 26.7.82 ATV., im ATB. 27.6.83 bis SS. 85, Couleur, e.W. u. u.S. s. 21.6.85, im VC. s. 28.7.85, Couleur u. e.W. s. 8.3.85; Farben: blau-weiß, s. 21.6.85 d.blau-silber-d.blau, Fb. silber-blau, s. Juli 89 h.blau-weiß-d.blau, Fb. weiß-d.blau, P. Silber, d.blaue M.] und Markomannia [gest. 21.6.82 als ATV., ftr. s. 25.2.83, e.W. s. Juli 83, im VC. 14.1.83 bis 20.6.99 und wieder s. 5.6.03, SS. 1900 frschl. Vb. Farben: karmesinrot-weiß-gold, Ff. rot-gold-

Digitized by Google

rot, s. Nov. 85 rot-weiß, P. Gold, karmesinrote M. u. Fm.]. EH. s. 20. 7. 07: Goethestr. 61. X, XX, XXX. PVh.: Albingia u. Gotia.

Schwarze Verb. m. u. S. a) m. e. W. u. B M.: *Albingia, gest. 28. 5. 84. Schwarz-gold-grün, P. Gold, n. g. PVh.: Markomanno-Albertia u. Gotia. EH.: Bismarckstr. 47. — *Gotia, ftr. Vb., gest. 25. 6. 94 als ak. pharm. Gesellsch., s. WS. 05/06 pharm.-naturw. Vb. Gotia (u. S.), s. Anfang 1907 bis SS. 13 im Gosl. Verb. als naturw. Vb. Orange-weiß-grün, P. Gold, Bz. Kn.: Albertstr. 50; Br.: Alte Börse. PVh.: Markomanno-Albertia u. Albingia. — b) ohne Waffen: *Zaringia, gest. 9. 6. 82 als Stud. Liedertafel im SV., susp. während d. WS. 82/83 u. WS. 83/84, s. 4. 6. 83 AGV. Zaringia, s. SS. 05 Ak. Musikal. V., s. SS. 1911 AMVb., s. 17. 1. 14 aus d. SV. ausgetr. H. blau-weiß-gold, Bz. U. S. s. WS. 86/87. EH. s. 1. 11. 03: Sautierstr. 21.

Freie Sängerschaft: Wettina, 1. 7. 1910 gest., im WCC. als Ren. bis Pfingsten 11. Braun-weiß-grün, Fb. braun-weiß, P. Silber, braune M. FVh.: RKV. (cf. I. b. 3). Kn.: Breisacherstr. 52.

Jüd. Verb. a) im KC. (cf. I. b. 4): Ghibellinia, gest. 18. 6. 97 als wissenschaftl.-gesellige Vb., s. WS. 01/02 fr. Vb., s. 05 im KC., s. 08 e. W., s. WS. 08/09 ftr. Schwarz-weiß-h. blau, Ff. blau-weiß-blau, P. Silber, silbergraue M. Kn.: Katharinenstr. 18; Br.: Café Kopf. PVh.: Helvetia-Basel. — b) im KJV. (cf. I. c. 10): Ivria, gest. 15. 4. 07. Gold-bordeauxrot-gold, Ff. gold-rot, Bz.: bei offiz. Gelegenh. rotes Band m. gold. P. u. Davidsstern. Kn.: Schwabentorpl. 3; Br.: Wiener Café. — V. Jüd. Stud., gest. 4. 11. 1903. Gelb-d. blau-weiß, P. Silber, n. g. Kn.: Augustiner, Karthäuserstr. 38; Br. Wiener Café, Karlspl. X, XX, XXX.

Ak. Turnverbindung im ATB. (cf. I. c. 2): *Cheruscia, gest. 1. 1. 92 als Stammtisch Jakobsklub, s. Anfang WS. 95/96 ak. Gesellsch. Cheruscia (bed. S.), s. 12. 5. 90 fr. nftr. Vb. m. u. S., susp. SS. 04, rek. 8. 5. 07 als ATV. im ATB. Weiß-moosgrün-rosa, P. Silber, Bz. Kn.: Schloßbergstr. 7.

***Verein Deutscher Stud.** im Kyffhäuserverb. (cf. III. g. 1), gest. 21. 6. 1901, im KV. s. 6. 8. 01. Schwarz-weiß-rot, n. g. Kn.: Tivoli, Jacobistr. 35.

Farbentr. kathol.-deutsche Stud.-Verbindungen m. MV. a) im CV. (cf. II. e. 1): Hercynia, katholische deutsche Stud.-Vb., gest. 24. 6. 73, im CV. s. 14. 10. 73. Violett-gold-h. rot, Ff. violett-gold-violett (früher violett-gold), P. Gold, violette M. EH. Mercystr. 16. — Ripuaria, gest. 6. 6. 99 aus Hercynia, ftr. s. 3. 7. 99. Violett-weiß-gold, Ff. violett-weiß, P. Silber, weiße M. EH. s. 16. 5. 10: Schlierbergstr. 15. — Hohenstaufen, gest. 6. 6. 1905 aus Hercynia, im CV. s. 17. 6. 1905, ftr. s. 7. 7. 05. Weiß-blau-schwarz-weiß, Ff. blau-schwarz, P. Silber, blaue M. (bis 08 St.). Br.: Fahnenberg; Kn.: Brauerei Heitzler, Unterlinden. — Arminia, gest. 1874 als nftr. theol. V. Arminia, susp. 1886, erneut 1. 3. 97 [offiz. Stiftungsdat.], bis 2. 12. 1909 im KDV., s. 20. 8. 10 im CV. Grün-gold-veilchenblau, Ff. grün-gold-grün, P. Gold, orangegelbe St. Kn.: Sedanstr. 22 III. — Falkenstein, gest. 18. 6. 1912 aus Hercynia als Danubia, rek. 9. 1. 13 als Falkenstein, im CV. s.

Digitized by Google

20. 12. 12. Weiß-orange-grün-weiß (als Danubia grün-weiß-orange), Ff. weiß-orange-weiß, orange M. Kn.: Merianstr. 11. — X, XX, XXX, XXXX. — b) Sektion d. Schweizerischen Stud.-Vereins (cf. G. II. 1): Helvetia-Friburgensis, gest. 30. 10. 95. Rot-weiß-grün, Ff. rotweiß, P. Silber, rote M. Kn.: Merianstr. 11.

Kathol. nichtfarbentr. Vereine m. MV.: a) im KV. (cf. II. e. 2): Freiburger KV.: Brisgovia, gest. 10. 5. 80, im KV. s. SS. 80. Grün-gold-rot (anfangs grün-weiß-rot). EH. s. 26. 6. 08: Sternwaldstr. 24. — Bavaria, gest. 28. 1. 1900 aus Brisgovia. Weißhimmelblau-weiß, EH. s. Pfingsten 07: Tivolistr. 31. — Rheno-Palatia, gest. 3. 2. 11, im KV. s. 8. 6. 11. Weiß-h.grün-weiß. Kn.: Talstr. 58. — Hohentwiel, gest. 21. 6. 1912 von Brisgovia. H.blau-weiß-d.blau. Kn.: Wolfshöhle, Konviktsstr. 8. — b) Unitas (cf. II. e. 3), gest. 30. 4. 95, im UV. 30. 7. 95. Gold-weiß-blau, Kn.: Brauerei Zähringen, Starkenstr. 27. — c) Kathol.-süddeutscher Stud.-Verein (Kartell cf. II. e. 4): Germania, gest. 21. 6. 97. Rot-gold-h.blau, n. g. Kn.: Merianstr. 11. — d) Kath. abstinente Vb. Hochland, gest. SS. 1914. — e) Sonstige: Unio Albertina, repräsentative Vg. d. Konviktstheologen, gest. SS. 09. Weiß-violett-gold-weiß, n. g. Kn.: Burgstr. 1. — Urach, ak. Klub, gest. 27. 6. 1905 aus Bavaria, VII. 05 bis 31. 8. 09 im KV. Silberweinrot-silber, P. Silber, n. g. Kn.: Erwinstr. 37.

Nichtkonfessionelle Verbindungen mit MV.: a) Wingolf, gest. 7. 11. 1911, ftr. s. I. 12, Hosp.-Vb. im WB. (cf. II. d. 1). Schwarz-weiß-gold, Fb. schwarz-gold, P. oben Gold, unten Silber, weiße M. u. Fm. Kn.: Jacobistr. 31. X, X, XXX. — b) im Badischen Ring m. VVh. m. d. Schwarzburgbunde (cf. II. d. 2): *Vandalia, gest. 18. 2. 1909 als burschenschaftl. Vb., ftr. s. Anf. 10, s. SS. 10 ak. Vb. Rot-gold-schwarz, blutrote Kranz-M. (gold. Kranz auf schwarzem Samtstreifen). Kn.: Kapellenweg 1; Br.: Mozartstr. 1.

Wissenschaftl. Vereine: a) im DWV. (cf. III. h.): *Math.-Naturw. V., gest. 8. 6. 85 als Naturw. V. (h. blau-gelb-rot, Ff. blau-gelb, P. Silber, Bz.), ca. 1907 verchmolzen m. d. Math.-Naturw. V. (1. 2. 98 gest., s. SS. 99 im Arnstädter Verband; cf. III. h. 6). Schwarz-gold-blau, P. Silber. Kn.: Freischütz, Bertoldstr. 25. — Phil.-Histor. V., gest. 16. 10. 1909 als Societas Graeca. Im Naumb. KV. (cf. III. h. 3) s. WS. 11/12. Violett-silber-grün, Bz. (s. WS. 11/12). Kn.: Markgräfler Hof, Gerberau 22. — b) Sonstige: Ak. Stenogr. V. Stolze-Schrey, gest. 18. 5. 1905. Lokal: Kaiserstr. 21. — Ak. Stenogr. V. Gabelsberger, gest. 25. 1. 1906. Lokal: Josefskeller. — Pädagog. Gruppe.

Ak. Sportvereine: Ak. Sportklub, gest. WS. 03/04. Adr.: Kaiserstr. 126. — Ak. Skiklub, gest. 10. 10. 04. Lokal: Bertoldstr. 5. Im ASB. (cf. IV. 10). — Ak. Abt. d. Freiburger Hockey-Club (im ASB., cf. IV. 10). — Ak. Reitklub, gest. 25. 6. 1912. Kn.: Zasiusstr., priv. — Ak. Abt. d. Großh. Badischen Yachtklubs, gest. 1. 1. 1914. — Stud. Hüttengemeinschaft Dorneck, gest. SS. 1914 (Wander- u. Skifahrten).

Studentinnen-Vereine: a) im VStD. (cf. VI. 1): V. Freiburger Studentinnen, gest. 20. 2. 1903, s. 4. 8. 06 im Verbande. Lokal: Frauenklub, Eisenbahnstr. 33. — b) Deutsche Christl. Vg.

Digitized by Google

stud. Frauen (cf. VI. 2), gest. 1908. — c) Kathol. Studentinnen-V.: Herrad, gest. 20. 5. 1914 (Kartell cf. VI. 3). Gold-grün-silber, n. g. Lokal: Karlspl. 7.

Moderne Verbindungen: a) in der Freideutschen Jugend (cf. V.): Freiland, abstinente Vb., gest. 26. 10. 1903 als Ortsgr., s. 12. 12. 11 korp. Vb. (im DB. abst. Stud., cf. IV. 7). Adr.: Kaiserstr. 35 IV. — Ak. Freischar (cf. V. 1), gest. SS. 1911. Adr.: Günterstalerstr. 38. — Internationaler Stud.-V., gest. 23. 1. 1913 (Verband cf. V. 2). Lokal: Café Kopf, Engelstr.

Sonstige Vereine: Ak. Gesellschaft Schwarzwald, gest. 11. 11. 95. U. S. Kn.: Schwabentorpl. 3; Br.: Kopf. — Ak. Bad. Stammtisch, gest. 15. 1. 92. Rot-weiß-gold. U. S. Kn.: Schloßberg 7. — Klinizisten-Vereinigung, gest. 18. 11. 1900, o. A. (Verb. (cf. IV. 13). Kn.: Friedrichstr. 3. — Vg. d. Stud. d. Zahnheilkunde (Verband cf. IV 14). — Ak. Bismarckbund (cf. IV. 11), ak. Ortsgr., gest. WS. 12/13. — Ak. Bonifatius-V., o. A. (cf. IV. 4). Adr.: Kath. Vereinshaus, Karlstr. 7. — Ak. Pius-V., o. A. Lokal: Theol. Konvikt. — Ak. marianische Kongregation. — Kathol. Missions-V., gest. 25. 3. 13, am Priesterseminar St. Peter. — Kath. Missionszirkel. — Stud. Vincenz-Konferenz. — Sozialkaritative Vg. kathol. Stud. — Deutsche Christl. Stud.-Vg. (cf. IV. 1). Lokal: Herrenstr. 7. — Deutscher Ak. Freibund, Ortsgr., gest. 3. 7. 1907, susp. WS. 09/10 bis SS. 10/11 (cf. IV. 12). — V. f. d. Deutschtum im Auslande, ak. Ortsgr. (cf. IV. 8). — Stud.-pädagog. Vg. (im ACS., cf. IV. 21). — Stud. Arbeiterunterrichtskurse f. Arbeiter, Arbeiterinnen u. Angestellte (Verband cf. IV. 16). — Russ. ak. Lesehalle. Lokal: Löwenstr. 8. — Sozial-wissenschaftl. Stud.-V., gest. 14. 6. 1906. Lokal: Fahnenberg. — Bremer Gesellsch., gest. X. 86. Kn.: Karthäuserstr. 38. — Stud. Luftflotten-V., Ortsgr., gest. 8. 7. 13 (cf. IV. 17). — Stud. Wanderbühnne, gest. 1913.

Freistudent. Organisationen: a) Freie Studentenschaft, gest. 1892, Mitgl. d. D. Fr. St. (cf. VII. 1), aufgelöst WS. 08/09 bis SS. 09, s. SS. 14 korporativ. — b) Freie Vereinig. Kath. Stud., gest. 1907 als Zirkel kath. Nichtinkorp., s. 1908 Vg. kath. Freistud., s. 1909 FVKSt. (Verband cf. VII. 2). Adr.: Karlstr. 7, Kath. Vereinshaus. — Freie Vg. kath. Studentinnen, gest. SS. 13. Adr.: Holzmarktpl. 12.

Der Nichtkonfessionelle Sonderausschuß („NS.") hat sich SS. 08 neu konstituiert; ihm gehören die mit * bezeichneten Korporationen an; daneben bilden die kathol. Korporationen den Ausschuß kathol. Korp. (AKK.), der sich s. WS. 13/14 „Kathol. Sonderausschuß" nennt. SS. 13 haben sich SC., Burschenschaft, LC., VC., Albingia, Cheruscia u. Wettina zum Schwarzen Waffenring vereinigt, in den WS. 13/14 Gotia aufgenommen wurde.

Dem SS. 13 gegr. Ausschuß f. Leibesübungen gehören an VC., LC., Cheruscia, VDSt., Wingolf, Vandalia, Ghibellinia, Freiland, Freischar u. Wilde.

Digitized by Google

GIESSEN.

Immatr. 20 ℳ bezw. 10 ℳ. Anmeldgn. 19. Okt. bis 14. Nov., später nur bei genügender Entschuldigung. Exmatr. 10 ℳ u. 1 ℳ staatl. Stempel. Auch Damen werden voll immatrikuliert. Hospitantinnenschein für diejenigen, die schon an einer Universität aufgenommen waren, 5 ℳ, Studienzeugnis einer Hospitantin 5 ℳ. Ueber Aufnahme von Frauen als Hospitantinnen entscheidet der Rektor auf schriftliches Gesuch (§§ 30 u. 31 der Satzungen). Auditoriengeld f. Stud. u. Hosp. 5 ℳ im Sem. Vorlesungen-Honorar: 1 Wochenstde. 8 ℳ, jede weitere Stunde 3 ℳ. Institutsgebühr (Med., Tierheilkde., Zahnheilkde., Naturwiss., Chem., Pharm., Landw., Forstw.) 5 ℳ im Sem., Seminargebühr 1 ℳ. Stundungsgesuche, bis 1. Nov. bezw. 1. Mai. Freitische. An Stelle der früheren Freitische erhalten die Stipendiaten 70 ₰ pro Tag der Anwesenheit in Gießen. Krankenkasse und Unfallversicherung. Mitglied ist jeder Studierende. Semestralbeitrag für die Krankenkasse 2 ℳ. Unentgeltliche Behandlung in den Kliniken, Verköstigung I. Klasse. Beitrag für die Unfallversicherung bis zur Höhe der für jeden Studierenden an die Versicherungsgesellschaft zu zahlenden Prämie. Studentenausschuß: besteht aus je 1 Vertreter der Korporationen und 4 Vertretern der Nicht-Korporierten (Fakultätsvertreter), die halbjährlich gewählt werden. Wohnungen: 60—100 ℳ f. d. Sem., 20—30 ℳ f. d. Monat.

Großherzoglich Hessische Ludwigs-Universität.

Gestiftet 1607.

Beginn der Vorlesungen 26. Oktober.

Rector magnificentissimus: Seine Königl. Hoheit der Großherzog von Hessen und bei Rhein **Ernst Ludwig.** — *Rector*: Rob. **Sommer** (med. Fak.). — *Dekane*: **Eck, Mittermaier, v. Eicken, Horn,** im Jahe 1915: **Gunkel, Fischer, Opitz, Roloff.** — *Vorsitzender des Veterinärmedizinischen Kollegiums*: **Gmelner,** im Jahre 1915: **Pfeiffer.**

I. Evangelisch-theologische Fakultät.

Dekan: Sam. **Eck,** im Jahre 1915: **H. Gunkel.**

Pff. ord.: G. **Krüger** (29. 6. 62) Kirchengesch. II. 4; Dogmengesch. 5; Sem. (altkirchl. Symbole) 1 m. 2. — W. **Baldensperger** (12. 12. 56) Römer- u. Galaterbr. 4; Leben Jesu 2; neutest. Sem. (Leidensgesch.) 1½. — Sam. **Eck** (28. 12. 56) Gesch. d. protestant. Theol. v. Spener bis Schleiermacher 3; Ethik 3+1 m. 2; systemat. Sem. (Schriften Luthers) 1 m. 2. — H. **Gunkel** (23. 5. 62) bibl. Urgesch. 1; kleine Prophet. 4; Gesch. d. Judent. v. babylon. Exil bis Alexand. d. Gr. 4; alttest. Sem. (Deuteronomium) 1½; Prosem. (Anfgsgrde. d. hebr.

Digitized by Google

Grammat.) 1 m. 2. — Mart. **Schian** (10. 8. 69) Gesch. d. äuß. Mission 2; protestant. Sekten u. Gemeinschftsbewegg. 2; prakt. Theol. I. 5; Sem. (evang. Kirchenverfassg.) 1 m. 2.

Außeretatsm. Pf. ext.: Osk. **Holtzmann** (20. 10. 59) Joh.-Ev. 3; Hebräerbr. 2.

Doz.: Frhr. v. **Gall** (18. 9. 72) prophet. Reden gegen fremde Völker (Uebgn.) 2; ausgew. kananäische Inschriftn. 1.

Repet.: Aug. **Köppler**, Samuelisbücher 2; Konkordienformel 2; hebr. Unterr. f. Anf.

II. Juristische Fakultät.

Dekan: Wolfg. **Mittermaier**, im Jahre 1915: Hans Albr. **Fischer**.

Pff. ord.: Gerh. Alex. **Leist** (17. 10. 62) bürgerl. R.: allg. Tl. 5 m. 2 (vor Weihn.), Schuldverh. 5 m. 2 (nach Weihn.); antik. u. modern. Privatr. 2; Uebgn. (röm. R.) f. Vorger. 1 m. 2. — Wolfg. **Mittermaier** (29. 5. 67) Gerichtsverfassgsr. 1; Strafprozeßr. 4; Sem. f. Rechtspsychol. (d. Strafvollzug) 1; strafrechtl. Uebgn. 1 m. 2; Zusätze z. Rechtsenzyklop., f. Forstl. u. Landwirte 1. — Rud. **Hübner** (12. 9. 64) Grundz. d. dtsch. Privatr. 4; dtsch. Rechtsgesch. 4; Uebgn. (bürgerl. R.) f. Anf. 1 m. 2. — Hans Albr. **Fischer** (31. 5. 74) Handelsr. 5; R. d. Wertpapiere 1; Uebgn. (bürgerl. R.) f. Vorger. 1 m. 2. — Hans **Gmelin** (13. 8. 78) dtsch. Reichs- u. Landesstaatsr. 5; Völkerr. 4; Reichsversichergsordng., f. all. Fak. 1; verwaltgsrechtl. Uebgn. 1 m. 2.

Etatsm. Pf. ext.: Leo **Rosenberg** (7. 1. 79) Einf. in d. Rechtswiss. 3; Zivilprozr. 4+1 m. 2; Uebgn. dazu 1 m. 2; Uebgn. (röm. R.) f. Anf. 1 m. 2.

Assist.: Rud. **Ruth**, Konversat. (Sachen-, Familien-, Erbr.) 2.

III. Medizinische Fakultät.

1. Medizinische Fakultät im engeren Sinne.

Dekan: K. v. **Eicken**, im Jahre 1915: Er. **Opitz**.

Pff. ord.: Eug. **Bostroem** (13. 10. 51) allg. Pathol. u. pathol. Anat. 5; pathol.-anat. Demonstr. Kurs 2 m. 2.; Sektionskurs 5 m. 2; gerichtl. Med. f. Med. 2. — A. **Vossius** (10. 2. 55) ophthalmol. Klin. u. Poliklin. 4; Augenspiegelübgn. (m. Jeß) 2; Augen- u. Allg.-Leiden 1. — Hans **Strahl** (28. 3. 57) Anat. d. Menschen I. 5; Entw.-Gesch. 2; Präparierübgn. (m. Henneberg) 5 m. 4+5 m. 2; Demonstr. d. Körperhöhlen (m. Henneberg) 2g. — Rob. **Sommer** (18. 12. 64) psychiatr. Klin. 3; Kurs d. Nervenkrkhtn. u. Elektrother. 1; exp. Psychol. u. Psychopathol., f. all. Fak. 1 g. — Jul. **Geppert** (7. 11. 56) Toxikol. 1 m. 2; pharmaz.-pharmakognost. Kurs, f. Vet.-Med. 1 m. 2; Arbtn. im Inst. tägl. — Pet. **Poppert** (10. 10. 60) chir. Klin. u. Poliklin. 3 m. 2+2. — F. **Veit** (17. 2. 63) med. Klin. 6. — Siegfr. **Garten** (29. 6. 71) Physiol. II. 5; physiol. Prakt. (m. Sulze) 3 m. 2; Einf. in d. Physiol., f. all. Fak. 1; Arbtn. im Inst. tägl. — K. v. **Eicken** (31. 12. 73) Klin. d. Krkhtn. d. Ohres u. d. ober. Luft- u. Speisewege 1 m. 2; Untersuchgsmethdn. (m. Brüggemann) 2. — Er. **Opitz** (31. 10. 71) geburtsh.-gynäkol. Klin. 5; geburtsh. Operat.-Kurs (m. Jaschke) 1 m. 2+1; geburtsh. Sem. 1 m. 2 pss. — P. **Schmidt** (23. 11. 72) Hyg.

Digitized by Google

u. Infekt.-Krkhtn., inkl. Immunit.-Lehre 4; Tropenhyg. u. -krkhtn., f. all. Fak. 1 ö.; Labor.-Arbtn. f. Geübt. tägl.

Etatsm. Pff. ext.: Heinr. **Walther** (12.4.68) Besprechgn. (Physiol. u. Pathol. d. Geburt u. d. Wochenbettes) 1. — Alb. **Jesionek** (9. 1. 70) Klin. d. Haut- u. Geschl.-Krkhtn. 2; Pathol. u. Ther. d. Geschl.-Krkhtn. 1. — Hans **Koeppe** (4. 1. 67) Kinderhlkde. 1 m. 2; Kinderpoliklin. 2.

Außeretatsm. Pff. ext.: Bruno **Henneberg** (5.6.67) Osteol. u. Syndesmol. 3; topogr. Anat. (ausgew. Kap.) (m. Brüning) $1^1/_2$; s. a. Pf. Strahl. — Frz. **Soetbeer** (6.1.70) Magen- u. Darmkrkhtn. 1 g. — Aug. **Brüning** (17.4.74) Fraktur. u. Luxat. 1 m. 2; Verbandskurs 1. — H. **Hohlweg** (20.6.79) med. Poliklin. 2.; klin. Technizismen 1.

Dozz.: Kurt **Berliner** (24.5.79) klin. Anat. d. Zentralnervensyst. 1; Geistesstörgn. b. Allg.-Erkrkgn. 1 g. — Arth. **Weber** (3.8.79) Balneother. 1 g. — Ant. **Thies** (4. 3. 78) allg. Chir. 2. — O. **Kuffler** (18. 2. 76) (Augenh.) beurl. — W. **Stepp** (20.10.82) Kolloqu. üb. inn. Krkhtn. 1; med. Propädeut. 1; Perkuss. u. Auskultat. f. Anf. u. Geübt. je 1 m. 2. — Rud. **Jasohke** (17.8.81) geburtsh.-gynäkol. Untersuchgskurs f. Anf. 2; Physiol. u. Pflege v. Mutter u. Kind im Wochenbett 1. — Walt. **Sulze** (4.12.79) Stoffwechsel u. inn. Sekretion 1 m. 2; physiol. Besprechgn. 1 m. 2; physiol. Prakt. (m. Garten) 3 m. 2; s. a. P.-D. Cermak (phil. Fak.). — A. **Jeß** (7.3.83) Augenhlkde. (ausgew. Kap.) 1; s. a. Pf. ord. Vossius. — Alfr. **Brüggemann** (2.7.82) Oto-Rhino-Laryngol. (ausgew. Kap.) 1; pathol. Histol. d. Hals-, Nasen- u. Ohrenerkrkgn. 2; s. a. Pf. ord. v. Eicken.

2. Veterinär-medizinisches Kollegium.

Vorsitzender: G. F. **Gmeiner**, im Jahre 1915: W. **Pfeiffer**.

Pff. ord.: W. **Pfeiffer** (16. 6. 67) chir. Klin. u. Poliklin. 6 m. $1^1/_4$; spez. Chir. inkl. Augenkrkhtn. 4; Operat.-Uebgn. 1 m. 2; Hufbeschlag 1 m. 2. — Adam **Olt** (4. 2. 66) spez. pathol. Anat. d. Haustiere 5; Fleischbeschau u. Milchkde. 3; pathol.-anat. Demonstr. u. Sektion. — P. **Martin** (15. 3. 61) systemat. u. topogr. Anat. d. Pferdes u. Rindes 5; Präparierübgn. I. u. II. je 5 m. 2, III. 5 m. 3; angew. Anat. (ausgew. Teile) 1. — G. F. **Gmeiner** (24. 7. 90) med. Klin. 5; spez. Pathol. u. Ther. 4; Prakt. u. Anltg. z. wiss. Arbtn. tägl.

Dozz.: Matth. Heinr. **Göring** (Psychiatr.) u. O. **Huntemüller** (Hyg.) kündigen ev. später an.

Beauftr. Doz.: W. **Kneil**, Poliklin. tägl.; Geburtsh. 3; Besprechg. poliklin. Fälle 1 g.; Viehversichergswes. 1 g.

Assist.: W. **Schauder**, Gesch. d. Tierhlkde.; allg. Anat. d. Haustiere 2.

IV. Philosophische Fakultät.

Dekan: W. **Horn**, im Jahre 1915: G. **Roloff**.

Pff. ord.: H. **Siebeck** (28. 9. 42) Logik u. wiss. Methodenl. 3; Didakt. u. Methodol. d. Unterr. 2; Sem. (Descartes Meditation.) 2. — Alex. **Naumann** (31. 7. 37) (Chem.) i. R. — O. **Behaghel** (3.5.54) dtsch. Lit. seit d. 15. Jahrh. 3; Gesch. d. dtsch. Sprache 2; Erkl. d. Ulfilas 1; Sem.-Uebgn. $1^1/_2$, f. jüng. Stud. 1. — J. W. **Spengel** (19.2.52) Zool. u.

Digitized by Google

vergl. Anat. II. 5; zool. Uebgn. u. Demonstr. f. Anf. 2 m. 2; zool. Prakt. f. Vorger. tägl. — Eug. **Netto** (30. 6. 48) (Mathem.) i. R. — K. **Wimmenauer** (25. 4. 44) Holzmeßkde. 4; Uebgn. dazu; Forstgesch. 2. — Dietr. **Behrens** (12. 1. 59) frz. Lit. v. ihr. Anf. bis z. Zeitalt. d. Renaiss. 3; älteste frz. Sprachdenkm. 2; Einf. in d. Stud. d. neufrz. Mundarten 1; Sem.-Uebgn. 1 m. 2; prakt. Sem. (Autoren d. 19. Jahrh.) 1. — A. **Hansen** (10. 5. 51) Familien d. Blütenpflanz. 2; Pflanzen d. dtsch. Arzneibuches, f. Pharm. u. Veter.-Med. 1; mikrosk. Prakt. f. Anf. 2 m. 3; Untersuchg. d. Drogen- u. Pflanzenpulver, f. Pharm. 2 m. 3. — K. **Elbs** (13. 9. 58) org. Exp.-Chem. 5—6; chem. Prakt. ganztg., f. Landwirte halbtg.; elektrochem. Prakt. ganztg.; chem. Uebgn. f. Med. (m. Brand) 2 m. 2½, f. Veter.-Med. (m. Brand) 1 m. 2 + 1 m. 3; Unterr.-Versuche f. Lehramtskand. (m. Brand) g.; pharmaz.-chem. u. nahrgsmittelchem. Uebgn. (m. Feist) ganztg. — Walt. **König** (20. 11. 59) Exp.-Phys. II. 5; physikal. Prakt. f. Mathem. u. Naturwiss. 2 m. 3, f. Chem., Med., Pharm. u. Landwirte 1 m. 3; Leitg. selbst. Arbtn. tägl.; physikal. Kolloqu. (m. Fromme) 1 m. 2 pss. — W. **Sievers** (3. 12. 60) Formen d. Erdoberfl. 2 m. 2; Kartenkde. 1 m. 2; Landeskde. v. Hessen 1 m. 2; Kolloqu. 1 m. 2. — P. **Gisevius** (28. 9. 58) Güterabschätzg. u. Buchführg. 3; allg. Pflanzenproduktionsl. 2 m. 2; allg. Tierproduktionsl. 2 m. 2; prakt. Pflanzenschutz 2; Enzyklop. d. Landwirtschft. 2; klein. landw. Prakt. halbtg.; Anltg. z. wiss. Arbtn. ganz- od. halbtg. — F. **Engel** (20. 12. 61) Diff.- u. Integr.-Rechng. 4; Uebgn. dazu 1; Zahlentheor. 2; Diff.-Geom. (Forts.) 2; Sem.-Uebgn. dazu 1½ pg. — K. **Kalbfleisch** (3. 11. 68) Metrik d. Griech. u. Römer 5; philol. Sem. (Lucians Peregrinus) 1 m. 2. — Er. **Kaiser** (31. 12. 71) Mineral. 5; mineral. u. petrogr. Uebgn. 2 m. 2; Arbtn. im mineral. Inst. tägl.; Besprechgn. v. Arbtn. (m. Meyer). — W. **Horn** (6. 1. 76) histor.-engl. Grammat. I. 3; engl. Lit. v. d. normann. Eroberg. bis z. Ende d. Mittelalt. 2; Beowulf 1; engl. Sem. (Uebgn.) 1 m. 2; phonet. Uebgn. 1. — G. **Roloff** (7. 10. 66) Gesch. d. Reformat. u. Gegenreformat. in Deutschld. 4; Gesch. d. Kriegskunst u. Heeresverfassgn. 1; histor. Uebgn. z. Jahre 1866 1 m. 2. — K. **Watzinger** (9. 6. 77) Stadt Rom im Altert. 2; Kunstgesch. Unteritaliens u. Siziliens (bis Augustus) 2; Sem., I. Abt. (griech. Malerei im 4. Jahrh. v. Chr.), II. Abt. (Bildwerke z. griech. Drama) je 2. — Rud. **Herzog** (31. 8. 71) Catull 2; Sophokles' Antigone 2; philol. Sem. (Petronius Cena Trimalchionis) 1 m. 2; Prosem. (Hesiods Werke u. Tage) 1 m. 2. — Aug. **Messer** (11. 2. 67) Gesch. d. neuer. Philos. bis Kant inkl. 4; Psychol. d. Kindht. u. Jugend 2; Sem. (Lekt. v. Kants Krit. d. prakt. Vernunft, Forts.) 1 m. 2. — Heinr. **Weber** (24. 11. 68) Forstbenutzg. II. 4; Forstpolit. II. 4; Einf. in d. Forstwiss. 1; Konversat. 1; prakt. Kurs (Forstbenutzg. u. -technol.) 14 tg. 1 m. — L. **Schlesinger** (1. 11. 64) analyt. Geom. d. Raumes 2; Uebgn. dazu 14 tg. 1 m. 2; Grundlag. d. Elem.-Mathem. 1 m. 2; Funkt.-Theor. 4; Sem. (Integr.-Gleichgn.) 14 tg. 1 m. 2 pg. — R. **Laqueur** (27. 3. 81) röm. Kaiserzeit v. Tiberius bis Diocletian 4; Probl. d. griech. Kulturgesch., f. all. Fak. 1 g.; Sem. (röm. Inschrftn.) 1 m. 2. — H. **Hirt** (19. 12. 56) Etymolog. u. Lautl. d. Griech. u. Lat. 3; ausgew. Hymnen d. Rigveda 2; altbulgar. od. litauische Uebgn. 1—2;

Digitized by Google

sprachwiss. Sem. (umbr.-osk. Inschrftn.); philol. Sem. (altlat. Inschrftn.). — Rob. **Holtzmann** (17. 10. 73) dtsch. Verfassgsgesch. im Mittelalt. 4; histor. Uebgn. (Zeit d. sächs. Kaiser) 1 m. 2. — Aug. **Skalweit** (21. 8. 79) allg. theoret. Nat.-Oekon. 4; inn. Kolonisat. u. Polit. d. Grundbesitzverteilg. in d. groß. Reichen 1; volksw. Uebgn. 1 m. 2; Sem. f. Vorger. 1 m. 2. — K. **Schaum** (14. 7. 70) anorg. Exp.-Chem. 5—6; physikal.-chem. Prakt. ganztg.; physikal.-chem. Uebgn. 1 m. 3; photogr. Uebgn., f. all. Fak. 1 m. 3; Sem. 1 m. 2 g. — P. **Kahle** (21. 1. 75) (Halle) Mohammed u. d. Islam, f. all. Fak. 1 g.; hebr. Grammat. 3; Arab. f. Anf. 2; Syr. 2.

Pf. ord. hon.: K. **Fromme** (11. 6. 52) elektromagnet. Theor. d. Lichts 2; theoret.-physikal. Uebgn. 1; Meteorol. 1; s. a. Pf. ord. König.

Etatsm. Pff. ext.: H. **Graßmann** (8. 5. 57) gewöhnl. Diff.-Gleichgn. 4; Sem.-Uebgn. dazu 14 tg. 1; darst. Geom. I. 3; Uebgn. dazu 3. — Christ. **Rauch** (30. 9. 77) Kunst d. Neuzeit (19. u. 20. Jahrh.) 1 m. 2; aktuelle Fragen (alte u. neue Kunst), f. all. Fak. 1; Uebgn. I. 1 g., II (hess. Städte) 2 pss.; Einf. in d. kirchl. Kunst 1.

Außeretatsm. Pff. ext.: Jos. **Collin** (2. 2. 64) d. dtsch. Drama im 19. Jahrh. I. 2; Goethe u. Schiller 1. — Walt. **Kinkel** (23. 12. 71) Lekt. v. Kants Krit. d. rein. Vernunft 2; Kulturpsychol. 1. — K. **Helm** (19. 5. 71) Wolfr. v. Eschenbach 2; ausgew. Stücke a. d. höf. Epik 1—2 g. — Kurt **Brand** (19. 3. 77) Technol. d. anorg. Stoffe 2; s. a. Pf. ord. Elbs. — Jan **Versluys** (1. 9. 73) Einf. in d. Stud. d. Insekt. 2. — E. **Vogt** (22. 9. 77) Bismarck, f. all. Fak. 1; Prosem. (Philipp d. Großmütige) $1^1/_2$. — Werner F. **Bruck** (23. 8. 80) (Botan.) beurl. — K. **Feist** (9. 5. 76) pharmaz.-chem. Präparate, org. Tl. 3; chem. Toxikol. 2; s. a. Pf. ord. Elbs. — Frhr. Hans **v. Liebig** (11. 10. 74) Grenzfrag. d. Chem. 1 g.; s. a. P.-D. Cermak.

Dozz.: K. **Thomae** (24. 12. 69) Kolloidchem. u. Ultramikrosk. 1; Prakt. dazu ganz- u. halbtg.; Uebgn. dazu 1 m. 2; pharmaz. Geheimmittel 1; Analyse v. Erzen, Mineralien etc. 1. — W. **Kieberger** (20. 4. 78) Agrikulturchem. II. 2 m. $^1/_2$; Spiritusfabrikat. u. Trocknerei $1^1/_2$; Prakt.: Futtermittelkontrolle 1 m. 4, Futterberechngn. 1 m. 3 pg.; Uebgn. f. Vorger. ganztg. — Osw. **Weidenbach** (4. 3. 76) d. Welt als Arbeitshypothese 2. — Pf. K. **Noack** (9. 6. 56) (Phys.) hat nicht angekündigt. — K. **Uller** (9. 8. 72) Einf. in d. Elektrotechn. 1. — Siegfr. **Becher** (2. 7. 84) Bau u. Funkt. d. Nervensyst. d. Tiere 2; einheim. Wirbeltiere II. 2. — Hugo **Hepding** (7. 9. 78) aeolische Poesie 2. — H. **Meyer** (19. 10. 83) geol. Aufbau d. Erdteile 1; geol. u. geol.-agron. Karten 1; s. a. Pf. ord. Kaiser. — P. **Cermak** (17. 8. 83) Grundlag. d. Luftschiffahrt u. Flugtechn. (m. Jentzsch, König, v. Liebig, Peppler, Sulzeu. Uller), f. all. Fak. 1; physikal. Handfertigkts.-Prakt.; mathem. Ergsg. z. Exp.-Phys. 1; Theor. d. Quanten, f. Vorger. 1. — Kurt **Koffka** (18. 3. 86) exp. Psychol. 4; Kolloqu. 1; exp.-psychol. Arbtn. — Alb. **Peppler** (30. 4. 82) meteorol. Opt. 1. — Fel. **Jentzsch** (14. 9. 82) Interferenz u. Beugg. 1. — Arth. **Franz** (26. 8. 81) Frankr., Land u. Kultur 2. — Heinr. **Junker** (26. 3. 89) got. Grammat. 3; Einf. ins Altarmen. 3; Sanskr. f. Anf. 3 g.; arische Uebgn. 3; sprachwiss. Grundfrag. 2 g. — Kurt **Vogel v. Falckenstein** (25. 3. 76) Einf. in

Digitized by Google

d. Bodenkde. 1; klimat. Bodentypen 1. — **A. Walther** (17. 7. 85) Einf. in d. exakte Erblichktsforschg. 1. — **J. Pfitzner,** Finanzwiss. 3; Statist. 1. — **G. Baader,** Anltg. z. Planzeichn. 1 m. 2; Uebgn. (Waldwertrechng. u. Statik.) 1. — **W. Gundel,** d. lat. Schriftstellerlekt. in d. Mittelklass. d. Gymnas. 1.

Lektt.: Pf. Lucien **Thomas** (25. 12. 81) Französ. (3 Kurse) 3 m. $1^1/_2$; la poésie romantique en France 2; e. Bühnendichtg. Calderons 1; Goldonis „La Locandiera". — Marshall **Montgomery,** Engl. (3 Kurse) 3 m. 2; The Age of Wit and Satire (1700—1740) 1.

Assist.: Dr. **Schramm,** Repetit. d. Botan. 1. — Dr. H. **Knoellinger,** lat. u. griech. Stilübgn. 1 m. 2; lat. Kurs I. u. II. f. Oberrealsch.-Abitur. 4 bezw. 3; Griech. f. Realabitur. (Vorger.) 3.

Beauftr. Doz.: Univ.-Musikdir. Pf. G. O. **Trautmann** (7. 10. 66) d. Sonate 1; Harmonie- u. Formenl. (in 3 Kurs.) je 1.

Künste u. Fertigkeiten: K. **Fries,** Zeichn. — J. **Ködding,** Modellier. — Univ.-Fechtl. C. **Fehn,** Fechten. — Akad. Turnl. J. **Müller,** Turnen u. Sport. — Univ.-Reitl. Heinr. **Himmrich,** Reiten. — Univ. Turn- u. Tanzl. W. **Will,** Turnen u. Tanzen.

Universitäts-Bibliothek.

Geöffnet im SS. tägl. von 8—1 und (außer Samstag) von 3—6 Uhr, im WS. tägl. von 9—1 u. (außer Samstag) von 3—7 Uhr. Bücherausgabe von 11—1 und Montag, Mittwoch und Freitag von 3—5 Uhr.

Dir.: Dr. H. **Haupt** (26. 6. 54). — *Ober-Bibl.*: 1) Dr. Em. **Heuser** (3. 4. 61); 2) Dr. K. **Ebel** (24. 9. 68). — *Bibl.*: Dr. Rob. **Fritzsche** (16. 4. 68); Dr. Hugo **Hepding** (7. 9. 78). — *Hilfsbibl.*: Dr. **Schneider.**

Akademische Unterrichts-Institute und Sammlungen.

Univers.-Bibliothek s. ob. — **Theol. Seminar**: alttest.-exeget. Abt.: Leiter Pf. **Gunkel**; neutest.-exeget. Abt.: Leiter Pf. **Baldensperger**; kirchenhistor. Abt.: Leiter Pf. **Krüger**; systemat. Abt.: Leiter Pf. **Eck**; katechet.-homilet. Abt.: Leiter Pf. **Schian.** — Alttest. Proseminar: Dir. Pf. **Gunkel.** — **Jurist. Seminar**: Dir. der zeitige Dekan. — **Philol. Seminar** u. Proseminar: Dirr. Pff. **Kalbfleisch** u. **Herzog.** — **German.-roman. Seminar**: Dirr. Pff. **Behaghel** u. **Behrens.** — **Engl. Seminar**: Dir. Pf. W. **Horn.** — Prakt. Seminar f. neuere Philologie: Dirr. Pff. **Behrens** u. W. **Horn.** — **Histor. Seminar**: Dirr. Pff. **Roloff, Laqueur** u. **Holtzmann.** — **Mathem. Seminar**: Dirr. Pff. **Schlesinger, Graßmann, Engel.** — **Philos. Seminar**: Dirr. Pff. **Siebeck** u. **Messer.** — **Sprachwiss. Seminar**: Dir. Pf. **Hirt.** — **Staatswiss.-statist. Seminar**: Dir. Pf. **Skalweit.** — **Anatom. Institut**: Dir. Pf. **Strahl.** — **Physiol. Institut**: Dir. Pf. **Garten.** — **Pharmakol. Inst.**: Dir. Pf. **Geppert.** — **Pathol. Inst**: Dir. Pf. **Bostroem.** — **Hyg. Inst.**: Dir. Pf. **Schmidt.** — **Medizin. Klinik**: Dir. Pf. **Veit.** — **Poliklin. f. Haut- u. Geschl.-Krkhtn.**: Dir. Pf. **Jesionek.** — **Frauen-Klinik**: Dir. Pf. **Opitz.** — **Sammlung der geburtshilfl. Instrumente**: Dir. Pf. **Opitz,** — **Hebammenlehranstalt**: Dir. Pf. **Opitz.** — **Kinderklinik**:

Digitized by Google

Leiter Pf. **Koeppe.** — Psychiatr. Klinik: Dir. Pf. **Sommer.** — Chir. Klinik: Dir. Pf. **Poppert.** — Sammlung der chir. Instrumente, Maschinen und Bandagen: Dir. Pf. **Poppert.** — Ophthalmol. Klinik: Dir. Pf. **Vossius.** — Ohrenklinik: Dir. Pf. **v. Eicken.** — Chir. Veterinärklinik: Dir. Pf. **Pfeiffer.** — Med. Veterinärklinik: Dir. Pf. **Gmelner:** — Veterinärmed. Poliklinik: Dir. Dr. **Knell.** — Veterinär-anat. Institut: Dir. Pf. **Martin.** — Veterinär-pathologisches Institut: Dir. Dr. **Olt.** — Botan. Institut u. botan. Garten: Dir. Pf. **Hansen.** — Mineral. Institut: Dir. Pf. **Kaiser.** — Chem. Laboratorium: Dir. Pf. **Elbs.** — Physikal.-chem. Labor.: Dir. Pf. **Elbs.** — Physikal. Institut: Dir. Pf. **König.** — Zool. u. vergl. anat. Institut: Dir. Pf. **Spengel.** — Forst-Institut: Dir. Pf. **Weber.** — Landw. Institut: Dir. Pf. **Gisevius.** — Mathem. Kabinett: Dirr. Pff. **Schlesinger, Graßmann, Engel.** — Geodät. Kabinett: Dir. Pf. **Fromme.** — Mathemat.-physikal. Kabinett: Dir. Pf. **Fromme.** — Archäol. Institut: Dir. Pf. **Watzinger.** — Geogr. Institut Dir. Pf. **Sievers.** — Kunstwiss. Institut: Dir. Pf. **Rauch.**

Akademische Vereinigungen.

Commentwaffe: Korbschläger.

***Corps** im K. SCV. (cf. I. a. 1). Gießer SC.: Teutonia, gest. 1. 6. 39 von Starkenburgern, susp. 5. 12. 98 bis 2. 2. 99 [inzwischen s. 6. 12. 98 Palatia; grün-weiß-rot, Fb. grün-weiß, P. Silber, grüne M.]. Grün-d.rot-gold, Fb. grün-rot-grün, P. Gold, d.grüne M. Kartell m. Hansea (Bo.). EH. s. 1. 6. 94: Kaiserallee 77; Br.: Perkeo, Seltersweg. — Starkenburgia, gest. 19. 2. 39 (offiz. Stiftungstag 7. 8. 40: Farben öffentlich angelegt), susp. 5. 12. 98 bis 2. 2. 99 [inzwisch. s. 6. 12. 98 Saxonia; h.blau-weiß-d.blau, P. Silber, d.blaue M., Fb. s. 16. 12. 98 h.blau-weiß-h.blau, vorher Füchse kein Band]. Karmesinrot-weiß-gold, Fb. rot-weiß, P. Gold, karmesinrote M. Kartell m. Saxo-Borussia (Hei.), Guestphalia (Bo.), Saxonia (Gö.), Guestphalia (Je.), Silesia (Br.). EH. s. 1894: Wilhelmstr. 38. — Hassia, gest. 9. 6. 39 (grün-weiß-rot), susp. SS. 39 bis 21. 3. 40; 10. 5. 43 verschmolzen mit dem C. Marcomannia, dessen Farben u. Stiftungstag: 3. 3. 42 (offiz. Stiftungstag) angenommen wurden; susp. 5. 12 98 bis 1. 2. 99 [inzwischen Rhenania; d.blau-weiß-rot, Ff. blauweiß, P. Silber, d.blaue M.] Schwarz-weiß-rot, Fb. schwarz-weißschwarz, P. Gold, weiße M. Kartell m. Brunsviga (Gö.) u. Suevia (Mch.). EH. s. 1892: Hessenstr. 3. — Chargen: X, XX, XXX.

***Burschenschaften** d. Deutschen Burschenschaft (cf. I. a. 4.) Gießener Burschensch.: Alemannia, gest. 11. 12. 61 als Stud.-V. (blau-rot-gold, gelbe M.), s. 21. 1. 62 Vb. (h.blaue M.), s. 14. 11. 64 B. m. u. S., susp. 8. 12. 75 bis 16. 4. 77. H.blau-kirschrot-gold, Fb. s. SS. 75) blau-rot-blau, P. Gold, h.blaue M. u. Fm. EH. s. 6. 6. 01: Gutenbergstr. 29. — Franconia, 4. 6. 72 als Pharm.-V., s. 4. 2. 74 Pharm.-Naturw. V., s. 3. 11. 74 Ak. Naturw. V., s. 2. 7. 96 u. S., s. 25. 2. 99 schwarze Vb. Franconia, s. 3. 3. 01 ftr. frschl. Vb., s. 23. 10. 02 Maturität, s. 4. 6. 06 Renonce-B. in der DB., Pfingsten 08 jrez. Grün-weiß-rot, Fb. grün-weiß-grün, P. Gold, schwarze M. X, XX, XXX. EH.: Kaiserallee. — Germania, gest. 14. 8. 51 als Vb.,

SS. 52 fundiert m. d. Vb. „Treubund", s. SS. 53 ftr., s. 15. 12. 58 u. S., s. 1. 8. 63 beh. anerkannt als B., susp. Anf. 1873 bis 25. 5. 76 und Mai 85 bis Okt. 88; SS. 96 bis Anf. 98 aus dem ADC. ausgetreten. Schwarz-d.rot-gold (SS. 53 bis 21. 1. 61 schwarz-rot-grün, s. 88 als Ehrenband getragen), P. Gold, keine Ff., M. ziegelrot (bis März 1858 schwarz). EH. s. 17. 7. 1901: Wetzlarerweg 35.

Landsmannschaften im CLC. (cf. I. a. 6). Gießener LC.: *Darmstadtia, gest. 11. 2. 82 als schwarze Vb. (u. S.), s. 18. 2. 93 ftr. fr. L. m. e. W., 28. 5. 93 im CLC. adm., 13. 5. 94 rez., außerhalb des CLC. 20. 1. 98 bis 17. 6. 99. Violett-weiß-rot (anfangs blau-weiß-rot, n. g.), Ff. weiß-violett-weiß, P. Gold, violette M. u. Fm. EH. s. 17. 2. 07: Klinikstr. 1. Maturität. PVh. m. d. LC. in Marburg. — *Chattia, gest. 4. 7. 82 als V. Blümchen, als ak. Vb. angemeldet SS. 96, Stud.-Vb. Chattia s. WS. 01/02, s. Ende WS. 13/14 ftr. L., im CLC. adm. Pfingsten 14. Rot-weiß-rot, Ff. weiß-rot-weiß, P. Silber, ziegelrote M. u. Fm. Kn.: Café Royal, Seltersweg 68. X, XX, XXX.

Burschenschaft im ADB. (cf. I. b. 1): *Arminia, gegr. Anf. SS. 85 als „Literar. V." (purpur-gold-grün, n. g.), hervorgeg. aus dem Lesekränzchen Wikingerbund (gest. 14. 1. 82 am Gymnasium zu Gießen), s. 26. 11. 85 (offiz. Stiftungsdatum) B. Arminia, s. Anf. SS. 86 ftr., s. 15. 10. 86 im ADB. m. Couleur u. e. W., susp. 16. 6. bis 16. 7. 96 u. Ende SS. 98 bis 17. 10. 03; Oktbr. 99 bis SS. 02 außerhalb des ADB., 17. 10. 03 rek. als nftr. burschenschaftl. Vg., s. 1. 3. 04 wieder ftr. B. Arminia. Schwarz-gold-d.rot, (anfangs schwarz-gold-h.rot), P. Gold, rotbraune M. (anfangs Samt-M.). Kn.: Einhorn; Br.: Kaiserhof. X, XX, XXX.

***Verein Deutscher Stud.** im Kyffhäuserverb. (cf. III. g. 1), gest. 4. 2. 91, im KV. s. 8. 8. 91. Schwarz-weiß-rot, n. g. EH. s. 1913: Gr. Steinweg 7; Br.: Café Metropol, Plockstr.

Freie Verbindung mit Duellbeschränkung: *Adelphia, Stud. Reform-Vb., gest. 7. 5. 70 als fr. Stud.-V. (Freianer), s. Jan. 74 Adelphia, ftr. s. WS. 94/95. Grün-weiß-gold, P. Gold, h.grüne M. EH. s. SS. 13: Kaiserallee 87. Kartell: B. Alemannia-Leipzig. X, XX, XXX.

Christl. Verbindung m. MV.: *Wingolf (cf. II. d. 1), gest. 1. 8. 52, hervorgeg. aus dem Pfingsten 52 gest. wingolfit. V., ftr. s. 15. 8. 52, im WB. s. 9. 8. 54. Schwarz-weiß-gold, Hb. weiß-schwarz-weiß, CKb. schwarz-weiß, P. Gold, schwarze Samt-M. u. Hm. EH. s. 18. 7. 94: Wilhelmstr. 40.

Kathol. Korporationen m. MV.: a) ftr. Vb. im CV. (cf. II. d. 1): *Hasso-Rhenania, kath.-deutsche Stud.-Vb., gest. 28. 1. 83 als fr. Vg., im CV. s. 5. 6. 83, Vb. s. 26. 2. 84. Gelb-weiß-rot, Ff. gelb-rot, P. Silber, d.rotseidene St. (bis SS. 02 gelbe M.). Kn.: Stadt Wetzlar, Ludwigstr.; Br.: Großherzog v. Hessen. X, XX, XXX, XXXX. — b) nftr. V. im KV. (cf. II. e. 2): *Nassovia, gest. 11. 1. 95, s. 4. 5. 96 korp., s. SS. 97 in KV. D.blau-orange-d.blau, P. Silber, n. g. Kn.: Hôtel Schütz, Bahnhofstr.

Wissenschaftl. Vereine a) Gießener Wissenschafterband (im DWV. cf. III. h., gest. 1880, bis 10. 2. 1911 Verband wissensch. Vereine): *Ak. theol. V., gest. 12. 1. 80, susp. SS. 99 bis WS. 02/03.

Digitized by Google

D.blau-weiß-h.blau, n. g. Im Eisenacher Kartell s. 9. 2. 83 (cf. III. h. 1). Kn.: Andres, Sonnenstr.; Br.: Hôtel Viktoria. — *Philolog.-Histor. Verbindung, gest. 28. 6. 75 als klass.-phil. V., bald altphil. Lese-V. (schwarz-weiß-h.blau), susp. WS. 85/86 bis XII. 86, s. SS. 90 Phil.-hist. V., 7. 5. 90 m. d. Neuphil. V. (gest. 16. 11. 77) verschmolzen, susp. WS. 91/92 bis 1. 5. 92, s. SS. 09 Phil.-hist. Vb. Schwarz-weiß-h.blau, n. g., (im Naumburger KV. s. SS. 84 bezw. SS. 92, cf. III. h. 3). Kn.: Café Ebel; Br.: Hôtel Schütz, Bahnhofstr. — *Math.-Naturw. Vb., gest. 1. 6. 85, bis 99 math.-physik. V. D.blau-weiß-gold, Bz. (im Arnstädter Verband s. WS. 87/88; cf. III. h. 6). Kn.: Kaiserallee 32 priv. — b) sonstige: Ak. Stenogr.-V. Gabelsberger, nicht korp. (Verband cf. III. h. 11). — Literar. Gesellsch., gest. SS. 1908 (nicht korp.). Lokal: Hôtel Schütz.

Moderne Verbindung in d. Freideutschen Jugend (cf. V.): Ak. Freischar, Gründungsgruppe (cf. V. 1), gest. als Freiland, abstinente Vb. im DB. a. St.

Sonstige Vereine: Deutsche Christl. Stud.-Vg. (cf. IV. 1), gest. 6. 8. 97. Versammlungslokal: Goethestr. 25 pt. — Ak. Wartburgbund (cf. IV. 3), Ortsgr., gest. SS. 1912. — Ak. Bonifatius-V. (cf. IV. 4). Adr.: Liebigstr. 26. — Dürerbund, ak. Ortsgr., gest. 1904, bis 1909 interkorp. Lokal: Café Ebel. — Ak. Gesang-V., gest. 19. 2. 1819 (gemischter Chor, nicht korp.). — Klinikerschaft (Verb. cf. IV. 13). — Tierärztl. Klinikerschaft. — Stud. Volksbildungskurse f. Arbeiter u. Unterbeamte, gest. SS. 08 (Verband cf. IV. 16). — Ak. Bismarckbund, Ortsgr. (cf. IV. 11). — Soz.-wissensch. Vortrags-Vg. (kathol.). — Ak. Sport-V. Abt. d. Gießener Sport-V. v. 1900). Im ASB. (cf. IV. 10). — Stud. Luftflotten-V., Ortsgr., gest. 8. 7. 1913 (cf. IV. 17).

Freistudentische Organisationen: a) Freie Studentenschaft, organisiert 28. 6. 1905, rekonst. 19. 11. 1908, s. WS. 13/14 korp.; Mitgl. d. DFrSt. (cf. VII. 1). Adr.: Kollegiengeb., Zimmer X. — b) Freie Vereinig. Kathol. Stud., gest. 29. 11. 1912 (im Verband s. 18. 8. 13; cf. VII. 2). Lokal: Kath. Vereinshaus, Liebigstr.

Der s. SS. 06 bestehende Ausschuß der Studentenschaft besteht aus je einem Vertreter der mit * bezeichneten Korporationen u. 4 Fakultäts-Vertretern der Nicht-Korporations-Stud.

Seit 1914 besteht ein Stud. Sport-Ausschuß, in dem jede Gießener Korporation einen Vertreter hat.

GÖTTINGEN.

Imm.: 18 bezw. 12 ℳ; innerhalb 3 Wochen nach offiz. Anf. d. Sem. Exmatr.: 8 ℳ. Honorar: f. 2 std. Vorlesg. 10 ℳ, 3 std. 15 ℳ, 4—6 std. 20 ℳ; bei Unbemittelten Stundung. Stundungsgesuche sind schriftlich beim Prorektor innerhalb der ersten zwei Wochen nach dem 15. Okt. einzureichen. Belegen u. Anmelden der Vorlesungen bis z. 13. Nov. Stipendien: Be-

Digitized by Google

werbungen an den Königl. Kurator, Theaterstr. 7 (s. auch die im Buchhandel erschienene Schrift: Dr. Pauer, Zusammenstellung der Gött. Univ.-Stipendien). Gesuche um Freitische sind für das WS. im Laufe des Juli, für das SS. im Laufe des Februar an die Freitischinspektion einzureichen. Unfallversicherung für Stud. der Med. und Zahnheilkunde, der Naturwissensch., d. Pharm. u. Landw., Prämie 1 ℳ f. d. Sem. Akad. Krankenpflege-Institut. Beitritt (2 ℳ pro Sem.) obligatorisch; unentgeltl. ärztl. Behdlg., Arznei, Verpflegung. Lesezimmer d. Gesellschaft Union (WS. 5 ℳ, SS. 3 ℳ). Zeitschriften (wiss.) im Lesesaal d. Univ.-Bibl. Wohnungen (Auskunft bei dem Logiskommissar, Hausverwalter Döll, Aula): Stube u. Kammer, 5—8 Min. von d. Univ. entfernt, 100—150 ℳ f. d. Sem. Bedieng. 6—10 ℳ, Heizg. 30—35 ℳ. Morgenkaffee 6—8 ℳ monatl. Mittagstisch 20—35 ℳ, in den mittl. Restaurants im Abonn. 1 ℳ, in den feineren 1,25 ℳ tägl.

Georg August-Universität.

Gestiftet 1737.

Anfang 16. Oktober, Ende 15. März.

Kurator: Geh. Ob.-Reg.-Rat Dr. E. **Osterrath.** — *Prorector*: **Runge** (phil. Fak.). — *Dekane*: C. **Mirbt, Detmold, Jung, Hartmann.**

I. Theologische Fakultät.

Dekan: C. **Mirbt.**

Pff. ord.: K. **Knoke** (15.10.41) (prakt. Theol.) i. R. — Nath. **Bonwetsch** (17. 2. 48) Gesch. d. Kirche (Mittelalt.) 4 p.; kirchengesch. Sem. II (d. apostol. Väter, außer Hermas) 1 m. 2 ö. — Arth. **Titius** (28. 7. 64) Gefangenschftsbr. d. Paulus 2 p.; Dogmat. II (Syst. d. Glaubensl.) 5 p.; Naturwiss. u. Religionswiss. 1 m. 2 p.; moderne ethische Probl.. f. all. Fak. 1 ö.; systemat. Sem. I (luther. Bekenntnisschriftn.) 1 m. 2 ö. — E. **Kühl** (29. 4. 61) Einltg. ins N. T. 4 p.; Gedankengang d. neutest. Schriften 1 m. 2 p.; neutest. Uebgn.: Galaterbr. 1 m. 2 ö.; Lekt. d. Pastoralbr., f. Anf. 1 m. 2 ö. — J. **Meyer** (13. 1. 69) Gleichn. Jesu 2 p.; prakt. Theol. I. 4 p.; Luthers klein. Katechism. 2 p.; homilet. Uebgn. 1 m. 2 ö.; katechet. u. liturg. Uebgn. 1 bezw. 2 ö. — C. **Mirbt** (21. 7. 60) Kirchengesch. (Mitte d. 18. Jahrh. bis z. Gegenw.) 2 p.; Dogmengesch. 4 p.; d. christl. Missionen in d. dtsch. Kolonien, f. all. Fak. 1 ö.; kirchengesch. Sem. I (d. Regel d. Benedikt v. Nursia) 1 m. 2 ö. — C. **Stange** (7. 3. 70) Dogmatik. I. 4 p.; Luthers Theol. 2 p.; systemat. Sem. II (Ritschls Rechtfertigg. u. Versöhng.) 1 m. 2 ö.; homilet. u. katechet. Uebgn. 1 m. 2 ö. bezw. 1 ö. — Alfr. **Bertholet** (9. 11. 68) (Tübingen) Jesaja 4 p.; alttest. Theol. 4 p.; Tod u. Jenseits im Glauben d. Völker 1 ö.; alttest. Sem. 1 m. 2 ö.

Pff. ext.: W. **Bousset** (3. 9. 65) Joh.-Ev. 5 p.; Apostelsgesch. 2 p.; Offenbarg. d. Joh. 2 p.; Geschichtlichkt. Jesu, f. all. Fak. 1 g.; Uebgn. (Jakobusbr. u. Hirt d. Hermas) 1 m. 2 g. — Alfr. **Rahlfs** (29. 5. 65)

Digitized by Google

Memoiren Esras u. Nehemias 1 ö.; hebr. Grammat. f. Anf., 4 p. f. Vorger. 2 p. — Rud. **Otto** (25. 9. 69) Ethik 4 p.

Dozz.: E. **Kohlmeyer** (27. 3. 82) hannov. Kirchengesch. 2 p.; röm. Katakomb. 1 p. — P. **Althaus** (4. 2. 88) Gesch. d. neuest. Theol. 2 p.; Konversat. (altprotestant. Theol.) f. Anf. 2 p.; homilet. Uebgn. 1 m. 2 ö.

II. Rechts- u. staatswissenschaftl. Fakultät.

Dekan: Gg. **Detmold.**

Pff. ord.: Ferd. **Frensdorff** (17. 6. 33) Deutschld. staatsr. Ereignisse v. 1848—71 1 ö. — G. **Cohn** (12. 12. 40) Nat.-Oekon. 4 p.; Finanzwiss. 4 p.; Sem. (Uebgn.) 1 m. 2 pg. — Gg. **Detmold** (27. 11. 50) Rechtsentw. in Hannover 1 ö.; dtsch. bürgerl. R.: Schuldverh. 4 p.; Sachenr. 4 p.; Uebgn. (Zivilproz.) 1 m. 2 p. — Rob. **v. Hippel** (8. 7. 66) Strafr.-Prakt. 1 m. 2 p.; Strafproz. 4 p.; strafrechtl. Sem. f. Vorger. 14 tg. 1 m. 2 pg.; Zivilproz. 4 p. — P. **Schoen** (15. 5. 67) dtsch. u. preuß. Staatsr. 4 p.; Verwaltger.-Prakt. 1 m. 2 p.; Völkerr. u. Staatenpolit. 3 p.; Lekt. völkerrechtl. Quellen 1 ö. — Konr. **Beyerle** (14. 9. 72) dtsch. Rechtsgesch. m. Einf. in d. Rechtsquellen 5 p.; Grundz. d. dtsch. Privatr. 4 p.; dtschrechtl. Uebgn. 1 m. 2 p.; Sem. (m. Lenel) 1 m. 2 pg. — Heinr. **Titze** (23. 10. 72) röm. Rechtsgesch. 2 p.; röm. Zivilproz. 2 p.; bürgerl. R. (Erbr.) 3 p.; d. Deliktsobligation. d. bürgerl. R. 1 ö. — K. **Lehmann** (10. 11. 58) Handels- u. Schiffahrtsr. 5 p.; Wechsel- u. Scheckr. 1 p.; Handelsr. (Prakt.) 1 m. 2 p.; handelsgesellsch. Uebgn. 14 tg. 1 m. 2 pg.; versichergswiss. Sem. 1 m. 2 pg. — E. **Rabel** (28. 1. 74) Gesch. u. Syst. d. röm. Privatr. 5 p.; romanist. Uebgn. f. Anf. 1 ö.; bürgerl. R., allg. Tl. 4 p.; Uebgn. (bürgerl. R.) f. Anf. 1 m. 2 p. — K. **Oldenberg** (23. 9. 64) (Greifswald) [Nachf. d. † Pf. ord. W. Lexis)] prakt. od. spez. Nat.-Oekon. 4 p.; Gesch. d. Nat.-Oekon. u. d. Sozialism., insbesondere im 19. Jahrh. 1 ö.; staatswiss. Sem. (Uebgn.) 1 m. 2 pg.; versichergswiss. Sem. 1 m. 2 pg.

Pff. ext.: Jul. **Hatschek** (21. 8. 72) Kirchenr. 4 p.; Gesch. d. polit. u. soz. Theor., auch f. Nichtjur. 1 p.; dtsch. u. preuß. Verwaltgsr. 2 m. 2 p.; d. preuß. Verwaltgsproz. 1 m 2 ö.; (nach Weihn.); Staatsr.-Prakt. 1 m. 2 p. — W. **Höpfner** (11. 4. 71) Einf. in d. Rechtswiss. 2 p.; Rechtsentw. in Preußen 2 p.; Strafr.: allg. Tl. 4 p., besond. Tl. 2 p.; dtsch. Preßr. 1 ö.

Dozz.: O. **Schreiber** (11. 5. 82) bürgerl. R. (Familienr.) 3 p.; Urheber-Erfinderr. 2 p.; Konversat. (bürgerl. R.): Sachenr. 1 m. 2 p., Familien- u. Erbr. 1 m. 2 p.; Sozial-Versichergsr. 3 p.; Sem. 1 m. 2 pg. — P. **Lenel** (29. 5. 84) Finanzr. d. dtsch. Reichs 1 p.; Militärr. 1 p; Konversat. (Staats- u. Verwaltgsr.) 1 m. 2 p.; s. a. Pf. ord. **Beyerle.**

III. Medizinische Fakultät.

Dekan: Ph. **Jung.**

Pff. ord.: F. **Merkel** (5. 4. 45) systemat. Anat. I. 6 p.; Sezierübgn. 6 m. 7 p.; topogr.-anat. Sezierkurs (m. Voit) tägl. p.; selbst. Arbtn. f. Geübt. tägl. g. — Erw. **v. Esmarch** (12. 3. 55) (Hyg.) i. R. — Arth. **v. Hippel** (24. 10. 41) (Augenh.) dgl. — Ed. **Kaufmann** (24. 3. 60) spez.

Digitized by Google

pathol. Anat. 5 p.; mikrosk. Geschwulstdiagnost. 1 m. 2 p.; Sektionskurs 1 m. 2 p.; Demonstr.-Kurs $1^1/_2$ p.; Labor.-Arbtn. tägl. pg. — K. **Hirsch** (2. 4. 70) med. Klin. 4 m. $1^1/_2$ p.; vergl. Pathol. pg. — Ph. **Jung** (22. 4. 70) geburtsh.-gynäkol. Klin. 5 p.; geburtsh. Operat.-Kurs 3 p.; — P. **Jensen** (30. 10. 68) Physiol. d. Menschen II. 5 p.; allg. Physiol., f. Med. u. Naturwiss. $1^1/_2$ p.; physiol. Prakt. f. Anf. (m. Ehrenberg u. Ebbecke) 2 m. 2 p., f. Vorger. tägl. p.; Labor.-Arbtn. tägl. pg. — Wolfg. **Heubner** (18. 6. 77) exp. Pharmakol. I. 4 p.; pharmakol. Kolloqu. 2 m. $1^1/_2$ pg.; gewerbl. Vergiftgo. 1 ö.; Arbtn. im Inst. (m. Loeb u. Loewe) tägl. pg. — Hans **Reichenbach** (30. 11. 64) Hyg. II. 3 p.; hyg.-bakt. Kurs 1 m. 3 p.; Kolloqu. (bakt. Fragen) 1 ö.; Arbtn. im hyg. Inst. tägl. pg. — Rud. **Stich** (19. 7. 75) chir. Klin. 4 m. $1^1/_2$ p.; erste Hilfe, f. all. Fak. 1 g. — E. **Schultze** (22. 3. 65) Klin. d. Geistes- u. Nervenkrkhtn. 2 m. 2 p.; Anfertigg. v. Gutacht. u. Attest. (m. Kliene-berger) pg.; Arbtn. im Labor. pg. — Eug. **v. Hippel** (3. 8. 67) (Halle) (Augenh.) kündigt ev. später an.

Pff. ord. hon.: Hub. Jak. **Esser** (21. 7. 43) Anat. u. Physiol. d. Haustiere, Seuchenl. 5 p.; Klin. d. Haustiere 6 m. 2 ö.; klin. Demonstr. ö. — P. **Ehrlich**, Exz. (14. 3. 54) (exp. Ther). liest nicht.

Pff. ext.: F. Jul. **Rosenbach** (16. 12. 42) chir. Tuberkul. u. deren Behdlg. p.; chir. Infekt.-Krkhtn. ö. — O. **Damsch** (23. 6. 55) klin. Propädeut. 3 p.; Kurs d. Laryngosk. 1 p.; staatl. u. priv. Fürsorgemaßnahmen z. Bekämpfg. d. Tuberkul. ö. — Th. **Lochte** (9. 10. 64) gerichtl. Med. f. Med. 1 m. 2 p.; f. Jur. 1 ö.; Arbeiterversicherg., f. Jur. 1 p.; Arbtn. im Inst. tägl. pg. — F. **Göppert** (25. 10. 70) Klin. u. Poliklin. d. Kinderkrkhtn. 3 p.; Ernährg. u. -sstörgn. im Kindesalt. 1 ö.; hausärztl. Ther. 1 pg. — M. **Volt** (27. 7. 76) topogr. Anat. 2 m. $1^1/_4$ p.; spez. Entw.-Gesch. d. Sinnesorg. u. d. Urogenitalappar. 1 p.; mikrosk. Anat. f. Geübt. 2 m. 2 p.; Anat. d. Gehirns 1 g.; s. a. Pf. ord. Merkel. — W. **Lange** (21. 10. 75) Ohren-, Nasen-, Kehlkopfklin. 2 m. $1^1/_4$ p.; Untersuchgsmethdn. (m. Uffenorde) 3 p.; Störgn. d. Spr. u. Stimme, f. all. Fak. 1 ö.

Dozz.: Pf. Fel. **Droysen** (26. 4. 52) Geburtsh. p. — Pf. Hans **Doering** (28. 12. 71) Kolloqu. (spez. Chir.) 2 p. — Pf. Walther **Uffenorde** (1. 1. 79) Operat. am Ohr, Nase u. Kehlkopf 1 ö.; s. a. Pf. ext. Lange. — Pf. Werner **Rosenthal** (24. 6. 70) Schulhyg. 1 p.; Gewerbehyg. I. 2 m. p.; persönl. Gesundhtspflege 1 g. — Pf. O. **Creite** (14. 11. 76) orthop. Chir. (ausgew. Kap.) 2 p. — Pf. Walt. H. **Schultze** (15. 5. 80) pathol. Anat. d. Drüsen m. inn. Sekretion 1 p. — Pf. F. **Eichelberg** (8. 5. 81) psychiatr. Propädeut. 1 p.; Psychopathol. d. Kindesalt., f. all. Fak. 1 ö. — Pf. Leop. **Lichtwitz** (9. 12. 76) med. Poliklin. 3 m. $1^1/_4$ p.; chem. Pathol. 1 p. — Pf. Osw. **Loeb** (31. 7. 80) Arzneiverordngsl. 2 p.; Uebgn. dazu p.; Einf. in d. exp. Pathol. u. Ther. 2 p.; s. a. Pf. ord. Heubner. — Pf. F. **Port** (7. 2. 80) Kurs d. Haut- u. Geschl.-Krkhtn. 2 p.; Perkuss. u. Auskult. f. Vorger. 2 p.; Bakteriol. am Krknbett 1 pss. — Pf. Bernh. **Zoepritz** (24. 10. 78) geburtsh. Propädeut. m. Schwangerenuntersuchgn. 2 p.; Kolloqu. m. Demonstr. 1 p. — Alb. **Fromme** (25. 11. 81) Fraktur. u. Luxat. m. Verbandkurs 1 + 1 m. 2 p. — Pf. Alfr. **Leber** (7. 3. 81) (Augenh.) liest nicht. — Curt **Oehme** (17. 12. 83) Perkuss. u. Auskultat. f. Anf. 2 p.; klin. Chem. u. Mikrosk. 1 m. 2 p.; üb. Lungen-

tuberkul. 1 ö. — Rud. **Ehrenberg** (19.11.84) Physiol. d. Stoffaufnahme u. -abgabe 2 p.; Uebgn. in physiol.-chem. Methdn. 1 m. 4 p.; s. a. Pf. ord. Jensen. — Wolfg. **Hauschild** (24.8.83) Knochen- u. Bänderl. 3 p.; physische Anthropol. u. Rassenl. 2 p. — Ulr. **Ebbecke** (29.12.83) Physiol. d. Blutes u. d. Blutbewegg. 2 p.; physiol Grundlag. d. Musikwirkg. 1 ö.; s. a. Pf. ord. Jensen. — O. **Klieneberger** (6.3.79) allg. Psychiatr. 1 p.; Einf. in d. Neurol. 1 p.; s. a. Pf. ord. E. Schultze. — Siegfr. **Loewe** (19.8.84) Grundz. d. allg. Pharmakol. 1 p.; physikal. Chem. in d. Med. 1 p.; s. a. Pf. ord. Heubner. — Kurt **Blühdorn** (Kinderh.) kündigt ev. später an.

IV. Philosophische Fakultät.

Dekan: J. **Hartmann.**

Pff. ord.: Jul. **Baumann** (22.4.37) Gesamtgesch. d. Philos. 3 p.; Uebgn. üb. Aristoteles' Phys., B. II (Lehre v. d. 4 Ursach.) 1 pg. — E. **Ehlers** (11.11.35) vergl. Anat., insbes. d. Wirbeltiere 5 p.; zootom. Kurs 2 m. 2 p.; zool. Uebgn. 5 m. 3 p.; zool. Soziet. f. Vorger. g. — H. **Wagner** (23.6.40) Geogr. v. Asien 4 p.; geogr. Einzelübgn., Oberstufe 1 m. 3 pg.; Kolloqu. f. Vorger. (m. Wolkenhauer) 1 m. 2 pg. — A. **v. Koenen** (21.3.37) (Geol.) liest nicht. — Gg. Elias **Müller** (20.7.50) Psychol. 4 p.; exp.-psychol. Uebgn. f. Vorger. (m. Katz) 1 m. 2 pss.; Leitg. exp.-psychol. Arbtn. pg. — Ed. **Riecke** (1.12.45) Exp.-Phys. II. 3 p.; physikal. Uebgn. (m. Simon u. Assist.) f. Mathem. u. Phys. 2 m. 2 pss., f. Chem. u. Naturwiss. 1 m. 4 pss.; wiss. Arbtn. f. Vorger. tägl. pss. — Wold. **Voigt** (2.9.50) (Phys.) beurl. — Fel. **Klein** (25.4.49) (Mathem.) liest nicht. — W. **Meyer** (1.4.45) Ryythmik d. mittellat. Dichtg. 3 p.; mittellat. Uebgn. 1 m. 2 pg. — Gottfr. **Berthold** (16.9.54) Pflanzenanat. 3 p.; Kolloqu. 1 m. 2 ö.; mikrosk.-botan. Kurs f. Anf. 1 m. 4 pss.; Arbtn. im Inst. tägl. pss. — Alb. **Peter** (21.8.53) Pflanzengeogr. 2 m. 2 p.; Moose u. Farne 1 ö.; mikrosk. botan. Prakt. od. (nach Wahl) pharmakognost. Prakt. 1 m. 4 pss.; Leitg. botan. Arbtn. f. Vorger. tägl. pss. — O. **Wallach** (27.3.47) anorg. Exp.-Chem. 6 p.; chem. Uebgn. (m. Mannich, Kötz, Borsche, Sielisch) a) Vollprakt. p., b) Halbprakt. (auch f. Med.) p.; Kolloqu. f. Vorger. 1 ö. — Alb. **Stimming** (17.12.46) frz. histor. Lautl. 4 p.; provenzal. Lit. 2 p.; Sem. (altfrz. Uebgn.) 1 m. 2 pg. — Jul. **Wellhausen** (17.5.44) (semit. Philol.) i. R. — Lor. **Morsbach** (6.1.50) engl. Lit.-Gesch. bis auf Chaucer 4 p.; phonet. Uebgn. 2 p.; engl. Sem. (Poema morale) 1 m. 2 pg. — Rob. **Vischer** (22.2.47) (Kunstgesch.) i. R. — M. **Lehmann** (19.5.45) Zeitalt. d. Reformat. 4 p.; dtsch. Gesch. (Zeitalt. Bismarcks bis z. Gründg. d. Reiches) 1 p.; Sem.-Uebgn. (neue Gesch.) 1 m. 2 pg. — Dav. **Hilbert** (23.1.62) Probl. u. Prinzipienfragen d. Mathem. 2 m. 2 p.; Sem. (Struktur d. Materie) 1 m. 2 g. — P. **Kehr** (28.12.60) (Gesch.) beurl. — W. **Fleischmann** (31.12.37) Naturgesch. u. Züchtg. d. Hausrindes 4 p.; Gesch. d. dtsch. Landwirtschft. 3 p.; Bildg. u. Haupteigenschftn. d. Kuhmilch 1 ö.; Uebgn. in milchw.-chem. u. milchw.-bakt. Arbtn. je 1 m. 3 pss. — Gg. **Busolt** (13.11.50) griech. Gesch. v. Ausbruche d. peloponnes. Krieges an 4 p.; histor. Uebgn. (Schrift d. Aristoteles v. Staatswes. d. Athener) 1 m. 2 ö. — Konr. **v. Seelhorst** (5.4.53) allg. Acker- u. Pflanzenbau 4 p.; Entwässerg., Bewässerg. u. Moorkultur

1 p.; klein. landw. Prakt. 1 m. 2 p.; Einf. in d. Landwirtschft. 1 ö.; landw. Uebgn. 1½ pg.; Sem.-Uebg. (m. Frölich) 1½ pg.; Labor.-Arbtn. tägl. pg. — Jak. **Wackernagel** (11.12.53) Einltg. in d. indogerm. Sprachwiss. 2 p.; Lekt. e. indisch. Textes 1 m. 2 pg.; Uebgn. an Denkm. d. griech. Dialekte 1 m. 2 pg. — K. **Brandi** (20.5.68) Urkdnlehre m. Uebgn. 1 m. 2 p.; allg. Gesch. d. Mittelalt. II. 4 p.; histor. Prosem. 1 m. 2 pg. — Edw. **Schröder** (18.5.58) Gesch. d. mhd. Lit. (v. d. Kreuzzüg. bis Reformat.) 4 p.; d. dtsch. Ortsnamen 1 ö.; Sem. (alte niederdtsch. Volkslieder) 1½ pg.; Gedichte d. Neidhart v. Reuental 1 pg. — G. **Tammann** (28.5.61) Gleichgewichte in heterogen. Syst. 2 p.; physikal.-chem. Prakt. f. Anf. (erst. 4 Woch. d. Sem.) ganztg. p.; physikal.-chem. Arbtn. halb- u. ganztg. p.; Kolloqu. 1 ö. — R. **Pietschmann** (24.9.51) Gesch. d. Bibliotheken 2 p.; Uebgn. (Buch- u. Bibl.-Wesen) 1 pg. — C. **Runge** (30.8.56) graph. Methdn. m. Uebgn. 4+1 m. 2 p.; math.-phys. Sem.: Vortr. d. Mitglieder üb. Aerodynam. (m. Prandtl) 1 m. 2 pg. — Em. **Wiechert** (28.12.61) Vermessgswes., theoret. Tl. 2 m. 2 p.; Optik 2 m. 2 p.; geophysikal. Prakt. pg.; math.-phys. Sem. 1 ö. — Edm. **Husserl** (8.4.59) Logik u. Einltg. in d. Wissenschaftsl. 4 p.; Sem. Uebgn. im Anschl. an D. Humes Traktat üb. d. menschl. Natur 1 m. 2 ö. — Kurt **Sethe** (30.9.69) Aegypt., II. Kurs 2 p.; altägypt. Pyramidentexte 2 p.; kopt. Lekt. f. Vorger. 1 pg.; Kopt. f. Anf. 2 p. — L. **Prandtl** (4.2.75) Statik d. Bauwerke 3 p.; Uebgn. dazu 1 m. 2 g.; Mechan.-Prakt. f. Anf. u. Vorger. je 1 m. 3 p.; Anltg. z. selbst. Arbtn. (Mechan. u. Wärmel.) tägl. pss.; s. a. Pf. ord. Runge. — H. **Simon** (1.1.70) Einf. in d. Elektrotechn., f. all. Fak., insbes. Jur. 1 m. 2 p.; Energieverkehr m. elektr. Hilfsm. 2 m. 2 p.; elektrotechn. Prakt. I. u. II. 1 m. 3 p.; Anltg. z. selbst. Arbtn. (angew. Elektrizit.) tägl. pss.; math.-phys. Sem. 1 m. 2 pg.; s. a. Pf. ord. Riecke. — G. **Körte** (8.2.52) d. griech. Theater 2 p.; Führg. durch d. Sammlgn. d. arch. Inst. 1 p.; griech. Götterideale 1 ö.; archäol. Sem. I. 1½ pg. O. **Mügge** (4.3.58) allg. Mineral. u. Kristallogr. II. 3 p.; mineral. Uebgn. f. Anf. 1 m. 2 p.; mikrosk.-petrogr. Kurs (m. Weigel) 1 m. 3 p.; Kolloqu. (m. Weigel) 1 m. pg.; Arbtn. f. Vorger. tägl. pg. — H. **Oldenberg** (31.10.64) Sanskr.-Grammat. m. Lekt. leicht. Textstücke 3 p.; Lekt. e. Sanskr.-Textes üb. Poetik, f. Vorger. 2 ö.; Lekt. ved. Hymnen 2 p. — P. **Wendland** (17.8.64) Einltg. in d. griech. Tragödie, Aeschylus 4 p.; philol. Sem. (Schrift „v. Erhabenen") 1 m. 2 pg. — Edm. **Landau** (14.2.77) Diff.- u. Integr.-Rechng. II. 2 m. 2 p.; Uebgn. dazu 1 p.; Sem.-Uebgn. f. höh. Sem. 1 pg. — M. **Pohlenz** (30.7.72) Plato 4 p.; philol. Sem. (Plutarchs Moralia Bd. III u. Ovids Heroiden) 1 m. 2 pg. — J. **Hartmann** (11.1.65) Photometr. d. Gestirne 1 p.; astron. Sem. 1 m. 2 pg. — Heinr. **Maier** (5.2.67) allg. Gesch. d. Philos. 4 p.; erkenntn.-theoret. Streitfrag. d. Gegenw. 2 p.; Sem.-Uebgn. (Spinozas „Ethik") 1 m. 2 ö. — Heinr. Alfr. **Schmid** (19.7.63) Kunst d. 17. u. 18. Jahrh. 3 p.; Rembrandt 1 ö.; Uebgn. 1 m. 2 pg. — G. **Frölich** (2.2.79) Betriebsl. 3 p.; Methdn. d. Abstammgsforschg. 1 p.; Förderg. d. Landwirtschft. durch Staat u. Korporat. 1 ö.; s. a. Pf. ord. v. Seelhorst. — Konst. **Carathéodory** (1.9.73) Mechan. d. Himmels 4 p.; Sem.-Uebgn. dazu (m. Courant) 1 m. 2 pg. — Hans **Stille** (8.10.76) histor. Geol. 2 m. 2 p.; geol.-paläontol. Uebgn. f. Anf. 1½ p.; Kolloqu.

Digitized by Google

14 tg. pg.; Arbtn. im Inst. tägl. pg. — Enno **Littmann** (16. 9. 75) Arab. (Abu l'-Atahija) 2 p.; Syr. f. Anf. 2 p.; Syr. (Josua Stylites) 2 p.; äthiop. Lekt. 1 pg.; Türk. 1 pg. — R. **Reitzenstein** (2. 4. 61) (Freiburg i. Br.) Tacitus 4 p.; philol. Sem. (Ciris) 1 m. 2 pg.; Prosem. (Kallimachos' Epigramme) 1 m. 2 pg.

Pf. ord. hon.: Bernh. **Tollens** (30. 7. 41) (Agrikulturchem.) i. R.

Pff. ext.: O. **Freiberg** (26. 4. 46) Harmoniel. u. Kontrapunkt 2 g.; Ensemblespiel g.; gemischt. Chor 2 m. $1^1/_2$ g.; Priv.-Unterr. — Frz. **Lehmann** (28. 4. 60) Ernährg. d. landw. Nutztiere 4 p. — Ferd. **Fischer** (13. 5. 42) (chem. Technol.) i. R. — Alfr. **Koch** (8. 11. 58) Bakteriol. 1 p.; bakt. Arbtn. ganz- u. halbtg. pss.; bakt. Uebgn. 1 m. 4 p.; Kolloqu. 2 pg. — Leop. **Ambronn** (27. 10. 54) astron. Meßinstrum. 2 p.; astron. Uebgn. f. Anf. u. Lehramtskand. 2 m. pss.; Leitg. astron. Arbtn. f. Vorger. tägl. pss. — F. **Andreas** (14. 4. 46) Ossetisch (Forts.) 1 m. 2 ö.; Erkl. neupers. Schriftsteller 1 m. 2 p.; Erkl. v. Texten in d. 3 mitteliranisch. Dialekt. 1 m. 2 p; Armen. f. Vorger. 1 pg. — Walt. **Stein** (9. 2. 61) dtsch. Verfassgsgesch. 4 p.; Sem.-Uebgn. (Mittelalt.) 1 m. 2 pg. — R. **Weissenfels** (17. 9. 57) dtsch. Stilist. 1 p.; d. alte Goethe 1 p.; F. Hebbel u. O. Ludwig 2 p., Sem. (Dramen Heinrichs v. Kleist) 1 m pg.; Prosem. (Briefe Goethes) 1 ö. — P. **Darmstaedter** (17. 10. 73) Vereinigt. Staaten v. Amerika 2 p.; kolonialpolit. Uebgn. 1 m. 2 pg. — R. **Zsigmondy** (1. 4. 65) anorg. Kolloide 1 ö.; anorg. Chem. (ausgew. Kap.) 1 p.; Prakt. d. anorg. u. Kolloidchem. ganz- u. halbtg. pss. — Arth. **Kötz** (15. 2. 71) Anal. u. Darstellg. anorg. Stoffe 2 p.; wicht. Synthesen org. Verbdgn. 1 p.; Konversat. 1 p.; Kolloqu. (anorg. Chem.) 1 pg.; Studienreise z. Kenntn. d. chem. Großindustr. pg.; s. a. Pf. ord. Wallach. — Fel. **Bernstein** (24. 2. 78) mathem. Statist. u. Biometrika 2 p.; Versichergsrechng. 1 m. 2 p.; Mathem. d. privat. u. soz. Versicherg. 2 p.; Sem. 1 m. 2 ö. — K. **Mannich** (8. 3. 77) Nahrungsmittelchem. $1^1/_2$ p.; pharmaz. Chem., org. Tl. 2 + 1 m. 2 p.; Kolloqu. dazu 1 pg.; prakt. Uebgn. f. Vorger. ganztg. p.; s. a. Pf. ord. Wallach. — P. **Ehrenberg** (16. 5. 75) landw. Bodenkde. 2 p.; Technol. d. landw. Gewerbe 2 p.; Einf. in d. agrikulturchem. Prakt. 1 m. 2 p; Halbtagsprakt. f. Anf. 4 m. $2^1/_2$ p.; Ganztagsprakt. f. Vorger. tägl. pss.; Exkurs.; s. a. Pf. ord. v. Seelhorst.

Beauftr. Doz.: Pf. Alw. **Nachtweh** (2. 5. 68.) (techn. Hochsch. Hannover) landw. Maschinen u. Gerätekde. 1 m. 2 p. — Oberforstm. **Frieke,** Forstwirtschft. d. Mittel- u. Kleinbetriebes.

Dozz.: Pf. Hugo **Willrich** (20. 8. 67) Erkl. histor. interessant. Inschriftn. 2 pg. — Pf. Alfr. **Coehn** (2. 8. 63) Anwendgn. d. physikal. Chem. auf techn. Prozesse 1 p.; photogr. Prakt. f. Anf. u. Vorger. 1 m. 3 p.; photochem. Arbtn. ganz- u. halbtg. p. — Pf. L. **Wolfwo** (18. 5. 69) preuß. Gesch. 4 p.; Uebgn. dazu 1 m. 2 pg. — Pf. Walt. **Borsche** (31. 5. 77) Benzolderivate 2 p.; chem. Technol. org. Verbdgn. I. 2 p.; s. a. Pf. ord. Wallach. — Pf. R. **Heffmann** (27. 12. 72) Descendenztheor. u. Darwinism., f. all. Fak. 1 p.; Seelenleben d. nied. Tiere 1 p. — A. **Bestelmeyer** (21. 12. 75) Radioaktivit. 1 p. — Hans **Gerdien** (13. 5. 77) (Phys.) beurl. — Siegfr. **Simon** (6. 4. 77) Fortpflanzg. u. Vererbg. im Pflanzenreich 1 p. — Leonh. **Nelson** (11. 7. 82) Fortschr. d. Metaphys. seit Hume 2 m. 2 p.; Uebgn. z. Einf. in d. Krit. d. Vernunft 1 m. 2 p.;

Digitized by Google

Kolloqu. f. Vorger. 1 m. 8 pg. — Aug. **Weikenhauser** (8. 3. 77) Morphol. d. Erdoberfl. 3 p.; kartogr. Kurs I. f. Anf. 1 m. 2 pss.; geogr. Einzelübgn., Unterstufe 1 m. 2 pss.; Uebgn. f. Lehramtskand. $1^1/_2$ p.; s. a. Pf. ord. Wagner. — A. **Reinach** (23. 12. 83) Gesch. d. neuer. Philos. (v. Descartes bis Kant) 3 p.; Uebgn. im Anschl. an Locke u. Leibniz, f. Anf. 1 m. 2 p., f. Vorger. (Erkenntn.-Theor.) 2 pg. — M. **Bera** (11. 12. 82) Mechan. 2 m. 2 p.; Uebgn. dazu 1 m. 2 p. — Hans **Riese** (15. 3. 82) Einf. in d. Geistesgesch. d. Mittelalt. 1 m. 2p. — Hans **Saifeld** (2. 8. 82) Palaeobotan. 2 p.; Bestimm. fossil. Cephalopoden 2 pss. — J. **Sielisch** (24. 6. 78) Chem. d. neuer. Arzneim. 1 p.; chem. Besprechgn. f. Med. 2 p.; s. a. Pf. ord. Wallach. — F. **Roeder** (1. 10. 75) d. engl. Roman seit d. Mitte d. 19. Jahrh. 1 p.; alt- u. mittelengl. Texte f. Vorger. 1 m. 2 p.; Prosem. (Einf. ins Mittelengl.) 1 m. 2 ö. — Pf. G. **Angenheister** (26. 2. 78) (Geophys.) beurl. — H. **Schultz** (30. 11. 81) Seneca „Medea" 2 p.; philol. Prosem. (griech. Stilübgn.) 1 m. 2 pg.; lat. Stilübgn. 2 p.; griech. u. lat. Kurse f. Realabitur. p. — F. **Voss** (19. 8. 77) kinemat. Biol. 1 p.; zool. Exkurs pg. — E. **Wilke-Dörfurt** (20. 3. 81) (Chem.) beurl. — Dav. **Katz** (1. 10. 84) Fragen d. modern. Pädag. 2 p.; s. a. Pf. ord. Müller. — Rud. **Wedekind** (29. 3. 83) fossile Lamellibranchiat. u. Gastropoden 2 p.; Kolloqu. 14 tg. pg. — W. **Freudenberg** (27. 5. 81) Geol. v. S.-Deutschld. u. d. angrenz. Gebiete 2 p.; Paläontol. d. Wirbeltiere II. 1 m. 2 p.; Kolloqu. 14 tg. pg. — Horst v. **Sanden** (26. 12. 83) Einf. in d. mathem. Behdlg. d. Naturwiss. u. Technik 3 p.; darst. Geom. II. 4 p; Uebgn. dazu 2 p.; mathem. Instrum. 3 p.; Kolloqu. 2 pg. — G. **Rümelin** (15. 1. 82) (Phys.) beurl. — Bernh. **Dürken** (20. 9. 81) Entw.-Gesch. d. Wirbeltiere 2 p. — Walt. **Suchier** (4. 11. 78) frs. Lit. (18. Jahrh.) 3 p.; Prosem. (altfrz. Uebgn.) 1 g. — R. **Courant** (8. 1. 88) Elem.-Mathem. v. höh. Standpkte. aus 1 m. 2 + 1 p.; partielle Diff.-Gleichgn. d. mathem. Phys. 4 p.; höh. Funkt.-Theor. 2 p.; Kolloqu. 2 pg.; Sem. 1 m. 2 pg. — Gg. **Pasquali** (29. 4. 85) biogr. u. handschriftl. Ueberlieferg. d. antik. Lit. 2 p.; Uebgn. (Vorsokratiker) 1 m. 2 pg.; Kurs z. sprachl. Einf. in d. Quellen d. röm. R. 1 m. 2 p. — Er. **Hecke** (20. 9. 87) Kurv- u. Flächen 4 p.; Anwendgn. d. Funkt.-Theor. auf Algebra 2 p. — P. **Hertz** (29. 7. 81) Einf. in d. Thermodynam. 2 p. — Pf. M. **Reich** (16. 5. 74) Meßmethdn. d. drahtl. Telegr. 1 p. — F. **Ranke** (21. 10. 82) alt- u. mhd. histor. Grammat. 3 p.; Wolfr. v. Eschenbach 2 p.; Prosem. (got. Uebgn.) 1 ö. — Heinr. **Frhr. Rausch v. Traubenberg** (17. 3. 80) Besprechg. (moderne Elektrizit.-Lehre) 1 p.; prakt. Uebgn. (m. Riecke) pss.; Zusammenhänge zw. Elektrizit. u. Materie 1 p. — Erw. **Madelung** (18. 5. 81) physikal. Probl. 1 p.; prakt. Uebgn. (m. Riecke) pss. — L. **Geiger** (16. 7. 82) (Phys.) liest nicht. — E. **Klauber** (3. 4. 87) Einf. in d. Assyr.-Babylon. 2 p.; Lekt. assyr. u. babylon. Königsinschrftn. 2 p.; neubabylon. Rechtsurkdn. 1 p. — O. **Weigel** (23. 7. 81) Bildg. d. S einsalzes u. d. Kalisalze 1 p.; s. a. Pf. ord. Mügge. — O. **Fischer** (22. 5. 86) (Kunstgesch.) beurl. — Rud. **Vogel** (13. 2. 82) Chem. d. hoh. Temperaturen 1 p. — Kurt **Müller** (22. 2. 80) röm. Kunst 2 p.; archäol. Sem. (Uebgn.) f. Anf. $1^1/_2$ pg. — W. **Behrens** (9. 10. 83) elem. Zahlentheor. 4 p.; Galoische Theor. d. Gleichgn. 2 p.

Lektt.: Benedetto **Albano** (24. 1. 76) Einf. i. d. italien. Spr., f. Anf.

Digitized by Google

4 p.; grammat. Uebgn. 2 p.; „Sorrisi di gioventù" (Uebgn. f. Vorger.) 2 p.; Span. f. Anf. 2 p.; f. Vorger. (Uebgn.) 2 g. — René **Plessis** (3. 7. 74) neufrz. Uebgn. (in 3 Abt.) je 2; le lyrisme français 2 p. — Lawrence **Peach**, neuengl. Uebgn.: Ober- u. Unterstufe je 2 g. bezw. 2 p.: The Romantic Movement in English Poetry 2 p.

Künste: Univ.-Zeichenl. O. **Peters** (17. 4. 35) Zeichn. u. Malen 2 g.

Fertigkeiten: Univ.-Stallmstr. F. **v. Block**, Reitkurse. — **N. N.**, Fechtkunst. — Univ.-Tanzmstr. Arth. **Höltzcke**, Tanzunterr.

K. Universitäts-Bibliothek.

Die Bücherausgabe ist von 11—1 und $2^1/_2$—$3^1/_2$, Sonnabend 11—2 Uhr, der Lesesaal von 9—1 Uhr und $2^1/_2$—6, Sonnabend 9—2 Uhr geöffnet.

Dir.: Pf. R. **Pietschmann** (24. 9. 51); stellv. Dir.: Pf. Arn. **Graesel** (13. 7. 49). — *Ober-Bibl.:* Dr. jur. Em. **Lutz** (20. 9. 49); Dr. W. **Falckenheiner** (21. 12. 58); Dr. H. **Runge** (14. 9. 63); Dr. J. **Reicke** (7. 3. 61); Dr. K. **Haeberlin** (11. 2. 65). — *Bibl.:* Dr. J. **Joachim** (12. 9. 64); Dr. J. **Füchsel** (20. 11. 78); Dr. Jul. **Steinberger** (18. 9. 78). — *Hilfsbibl.:* Dr. K. **Christ** (z. Zt. in Rom); Dr. Alb. **Predeck.**

Seminare, Institute und andere mit der Universität zu Lehrzwecken verbundene Anstalten.

Bei der theol. Fakultät: 1. Theol. Ephorat. Dir. d. Dekan d. theol. Fakultät. — 2. Theol. Seminar: a) theoret. Abt. Dir. Pff. **Titius, Bonwetsch, Kühl, Mirbt, Stange.** b) prakt. Abteilg. Dirr. Pff. **Stange** u. **Meyer.** — 3. Theol. Stift. Ephorus der Dekan der theol. Fakultät. — 4. Waisenhaus. Kurator Pf. **Knoke.** — Bei der jurist. Fakultät: Jurist. Seminar Dir. Pf. **Titze.** — Bei der medizin. Fakultät: I. Theoret. Anstalten: 1. Anatomie. Dir. Pf. F. **Merkel.** — 2. Physiol. Institut. Dir. Pf. **Jensen.** — 3. Pharmakol. Institut. Dir. Pf. **Heubner.** — 4. Pathol. Institut. Dir. Pf. **Kaufmann.** — 5. Institut für medizin. Chemie u. Hygiene. Dir. Pf. **Reichenbach.** — 6. Gerichtsärztl. Unterrichtsanstalt. Dir. Pf. **Lochte.** — II. Klinische Anstalten: 7. Die drei vereinigten Kliniken: A. Medizin. Klinik u. Poliklinik. Dir. Pf. **Hirsch.** — B. Chir. Klinik u. Poliklinik. Dir. Pf. **Stich.** — C. Frauenklinik u. Poliklinik. Dir. Pf. **Jung.** — D. Kinderklinik u. Poliklinik. Dir. Pf. **Göppert.** — 8. Ophthalmol. Klinik. Dir. Pf. **v. Hippel.** — 9. Univ.-Klinik u. Poliklinik f. psychische u. Nervenkrkhtn. Dir. Pf. **E. Schultze**; Abt. f. Hirnpathol. Vorst. Dr. **Klieneberger.** — 10. Poliklin. f. Ohren- u. Nasenkrkhtn. Dir. Pf. **Lange.** — 11. Tierarznei-Institut. Dir. Pf. **Esser.** — Bei der philos. Fakultät: Philos. Seminar. Dirr. Pff. **Baumann,** Gg. El. **Müller, Maier** u. **Husserl.** — Philol. Seminar und Proseminar. Dirr. Pff. **Wendland** u. **Pohlenz.** — Pädagog. Seminar Dir. vacat. — Archäol. Seminar. Dir. Pf. **Körte.** — Gemälde- u. Kupferstich-Sammlg. Dir. Pf. **Schmid.** — Seminar f. orient. Philologie u. allg. Sprachwiss. Dirr. Pff. **Sethe** (geschäftsf. Direktor), **Wackernagel, Andreas, Oldenberg** u. **Littmann.** — Seminar f. deutsche

Digitized by Google

Philologie. Dir. Pf. **Schröder.** — Seminar f. roman. Philologie. Dir. Pf. **Stimming.** — Seminar f. engl. Philologie. Dir. Pf. **Morsbach.** — Seminar f. mittl. u. neuere Geschichte. Dirr. Pff. **M. Lehmann** u. **Brandi.** — Seminar f. Versicherungswiss. Dirr. Pff. **Oldenberg** u. **Lehmann.** — Staatswiss. Seminar: Dirr. Pff. **Cohn** u. **Oldenberg.** — Diplomat. Apparat. Dirr. Pf. **Brandi.** — Geogr. Seminar. Dir. Pf. **Wagner.** — Mathem.-physikal. Sem. Geschäftsf. Dir. Pf. **Carathéodory,** Dirr. Pff. **Riecke, Voigt, Klein, Hilbert, Runge, Wiechert, Prandtl, Simon, Landau, Hartmann.** — Mathemat. Lesezimmer. Dir. Pf. **Klein.** — Samml. mathemat. Instrum. u. Modelle. Dir. Pff. **Klein** u. **Landau.** — A) Institut für angew. Mathem. u. Mechan. Dir. Pf. **Runge.** B) Abt. für angew. Mechan. Dir. Pf. **Prandtl.** — Naturhistor. Museum: Zool.-zootom. Institut. Dir. Pf. **Ehlers.** — Ethnogr. Sammlg. Dir. Pf. **Ehlers.** — Mineral.- petrogr. Institut. Dir. Pf. **Klügge.** — Geol.-paläontol. Institut. Dir. Pf. **Stille.** — Botan. Garten, botan. Museum u. pharmakognost. Sammlg. Dir. Pf. **Peter.** — Pflanzenphysiol. Institut. Dir. Pf. **Berthold.** — Sternwarte: Dir. Pf. **Hartmann.** — Physikal. Institut: A) Abt. f. Exp.-Physik. Dir. Pf. **Riecke;** B) Abt. f. mathemat. Physik. Dir. Pf. **Voigt;** C) Abt. f. angew. Elektrizität. Dir. Pf. **Simon.** — Inst. f. Geogphysik. Dir. Pf. **Wiechert.** — Allgem. chem. Labor. Dir. Pf. **Wallach.** — Inst. f. anorgan. Chemie. Dir. Pf. **Zsigmondy.** — Physikal.-chem. Institut. Dir. Pf. **Tammann.** — Agrikulturchem. Labor. Dir. Pf. **Ehrenberg.** — Landw. Institut. Dir. Pf. **v. Seelhorst.** — Landw. Versuchsfeld. Dir. Pf. **v. Seelhorst.** — Landw.-bakteriol. Institut. Dir. Pf. **Kooh.**

Akademische Vereinigungen.

Commentwaffe: Korbschläger.

Corps im K. S C V. (cf. I.a.1). Göttinger SC.: Bremensia, 25.2.1811 von der Westfäl. L. abgetrennt als Club, s. 20. 6. 1812 C. (rot-grün), im SC. s. 20. 6. 12 (offiz. Stiftungsdatum), susp. 23. 7. 18, rek. 16. 2. 20 als Friso-Bremensia), (rot-grün-schwarz), susp. Ende Dez. 20, rek. Jan. 21 als Club Bremensia (rot-grün-gold), s. Juni 24 Club Hoya-Bremensia, s. 11. 8. 25 C. Bremensia, s. Nov. 25 Club, s. 20. 6. 27 C., beh. aufgelöst 18. 11. 63 bis Anf. SS. 64. Rot-d. grün-schwarz (s. Juni 24). P. Gold, d. grüne M. Kartell m. Franconia (Je.), Vandalia (Hei.), Franconia (Mch.). EH.: Reinhäuser Chaussee 23. — Brunsviga, gest. 25. 6. 24 als Club, s. 21. 6. 27 C., erneut 21. 12. 40, 9. 11. 46 verschmolzen m. d. C. Borusso-Brunsviga [gest. 15. 2. 40 als L. Brunsviga, s. 30. 1. 45 C. Borusso Brunsviga; schwarz-blau-gold], dessen Name bis 21. 12. 46 geführt wurde, beh. aufgelöst 18. 11. 63 bis Anf. SS. 64. Schwarz-weiß-h. blau, P. Silber, schwarze M. u. Fm. Kartell m. Thuringia (Je.), Suevia (Mch.), Hassia (Gi.). EH. s. 4. 8. 1900: Bürgerstr. 31. — Hannovera, gest. 16. 6. 27, rek. 27. 6. 31 als Club, 7. 12. 32 als C., susp. 1834, rek. 2. 2. 40 u. 20. 11. 41, 23. 2. 48 erneut durch das C. Hanseatia (gest. 23. 12. 44; weiß rot-weiß), beh. aufgelöst 8. 11. 63 bis Anf. SS. 64. Rot-d. blau-gold, P. Gold, ziegelrote M. Kartell m. Guestphalia (Je.), Nassovia (Wü.), Teutonia (Ma.). EH. s. WS. 96/97: Bürgerstr. 56/58. — Saxonia, gest. 12. 12. 40 als L., s. 28. 7. 44 C. [offiz. Stiftungsdatum], beh. aufgelöst 18. 11. 63 bis Anf. SS. 64. D. blau-

Digitized by Google

weiß-h.blau, P. Silber, d.blaue M. Kartell m. Starkenburgia (Gi.), Saxo-Borussia (Hei.), Borussia (Bo.), Pomerania (Gr.). EH.: Theaterpl. 5. — Hildeso-Guestphalia, gest. 10. 6. 54, hervorgeg. aus der L. Hildesia, susp. 21. 4. 79 bis 19. 7. 84. H.grün-weiß-schwarz, P. Silber, h.grüne M. EH.: Wilhelm Weberstr. 36. — Borussia, gest. 15. 6. 54 als C. Teutonia (rot-weiß-h.blau, P. Silber, rote M.), beh. aufgelöst 18. 11. 63 bis Anf. SS. 64 u. 8. 8. 81, verschmolzen 11. 7. 86 m. d. C. Borussia (gest. 25. 5. 82), dessen Name u. Farben angenommen wurden, susp. 3. 5. 85, rek. 24. 4. 06. Rot-weiß-schwarz, P. Silber, rote M. EH. s. 1909: Reinhäuser Chaussee 26. — Hercynia, gest. 8. 6. 72 als schwarze Vb., s. 10. 2. 74 L., s. 17. 1. 75 im LC., s. 11. 12. 76 C. (offiz. Stiftungsdatum), susp. 23. 11. 92 bis 1. 3. 94. Schwarz-d.grüngold, P. Gold, grüne (als L. schwarze) M. EH. s. Anf. SS. 03: Nikolansbergerweg 38/40. — Chargen: XXX, XX, X. Die Füchse tragen Bm. und keine Bänder (nur Brunsviga hat Fm.). PVh.: Lunaburgia.

Burschenschaften der Deutschen Burschenschaft (cf. I. a. 4). Göttinger Burschenschaft: Brunsviga, gest. 2. 7. 48 als Progreßvb. (blau-weiß-gold, M. blau), s. 18. 12. 61 B., susp. 10. 5. 84 bis 30. 7. 86. Schwarz-d.rot-gold (s. 14. 10. 62), P. Gold, keine Ff., d.rote M. EH. s. 25. 7. 98: Schildweg 40. Im Roten Verbande (cf. Bonn). — Hannovera, gest. 2. 5. 48 als Progreßvb. (offiz. Stiftungsdatum: 13. 5. 48, Eröffnungskommers), susp. 9. 1. 62, rek. 13. 1. 62 als B. m. u. S., susp. 25. 11. 78 bis 19. 7. 84, beh. aufgelöst Ende WS. 89/90 bis 27. 4. 91 u. WS. 02/03 bis 13. 7. 06. D.grün-weißrot, Fb. grün-weiß (s. Juli 84), P. Silber, d.grüne M. EH. s. X. 08: Herzberger Chaussee 9. Im „Grün-weiß-roten Kartell" (gest. 8. 5. 69, rek. 1. 8. 1909) m. Franconia-Hei. und Germania-Jena. — Alemannia, gest. 15. 4. 80 von Brunsviga, susp. 27. 4. 88, rek. 14. 7. 91 unter Fusion mit der Reform-B. Teutonia [gest. 9. 11. 86, im ADB. X. 87 bis XII. 90; gold-rot-schwarz, P. Silber, Bz.]. Violett-weiß-rot, P. Silber, keine Ff., violette M. EH. s. 28. 7. 02: Herzberger Chaussee 3. — Holzminda, gest. 10. 11. 60 als schwarze Vb., (e.W., bed. Sat.), s. 84 u.S., s. Anf. SS. 04 ftr., s. Pfingsten 07 als Ren. in der DB., rez. Pfingsten 09. Blau-weiß-rot, Fb. blau-weiß, P. Gold, d.blaue M. EH. s. VII. 1910: Wilhelm Weberstr. 26/30. — Frisia, gest. Ende Juli 1854 als schwarze Vb., s. SS. 84 e. W., s. SS. 1909 ftr., 11. 5. 13 B. in der DB. H.blau-rot-schwarz, P. Gold, h.blaue M., Füchse kein Band. Kn.: Schwarzer Bär, Kurzestr. 12.

Landsmannschaften im CLC. (cf. I. a. 6). Göttinger LC.: Verdensia, gest. 8. 3. 60 als schwarze frschl. Vb., s. 63 e. W., s. 64 ftr. L., 1. 3. 68 bis Ende SS. 76 im CLC., 3. 9. 76 C., susp. 17. 10. 80, rek. als L. im CLC. 6. 3. 84, beh. aufgelöst 14. 12. 88, rek. VII. 1902, susp. Anf. bis Ende 03 u. 8. 5. 03 bis 6. 4. 04, 22. 4. bis 15. 6. 04 Palaio-Verdensia (schwarz-gold-schwarz, P. Gold, schwarze M.), im ALC. SS. 04 bis Pfingsten 06, susp. WS. 04/05 bis SS. 05 u. WS. 05/06 bis 3. 3. 10, rek. unter Verschmelzg. m. d. Vb. Marcomannia (3. 2. 10 als frschl. Vb. v. Naturw.-med. V. abgetrennt; h.rot-silber-grün). Schwarz-weißschwarz, P. Silber, schwarze M., im SS. weiße St., Füchse kein Band. Kn.: Engl. Hof, Jüdenstr. 35. XXX, XX, X. — Gottinga, gest. 3. 11. 60 als schwarze Vb. (schwarz-gold-schwarz), bald e.W.)

Digitized by Google

susp. SS. 69, rek. 2. 3. 71 durch die schwarze Vb. Neo-Gottinga [gest. 10. 1. 70, schwarz-weiß-rot], 2. 6. 81 bis 5. 3. 83 im Gothaer EC., s. 5. 3. 83 ftr. Vb., 10. 7. 83 im CLC. adm., WS. 83/84 rez., susp. 20. 4. 84 bis 29. 2. 88 u. Okt. 91 bis 15 10. 98, außerhalb des CLC. 16. 12. 89 bis WS. 98/99, Maturität s. SS. 1906. Blau-gold-rot (s. März 83), P. Gold, blaue M., Füchse Bm., kein Band. EH.: Steinsgraben 7. XXX, XX, X. — Cimbria, gest. 23. 11. 72 als chem.-pharm. V., s. 6. 12. 73 ak. pharm. V., s. 78 u. S., s. 80 Vb. Pharmacia, s. 3. 7. 86 Cimbria, s. WS. 94/95 e. W. u. BM., s. Anf. SS. 96 ftr., 10. 7. 02 im CLC. adm., rez. 1. 6. 03. Blau-weiß-gold, Fb. blau-weiß-blau, P. Silber, blaue M. EH. s. 22. 10. 10: Baurat Gerberstr. 5. X, XX, XXX.

Turnerschaften im VC. (cf. I. a. 8). VC.-Göttingen: Cheruscia, gest. 21. 11. 60, susp. 13. 7. 70 bis Dez. 71, s. 7. 12. 73 im VC., geschlossene Korp. s. 26. 6. 81, e. W. und u. S. s. 1. 7. 85, Couleur u. Name s. 12. 12. 85. Schwarz-weiß-rot, Fb. weiß-rot, P. Gold, rote M. (zuerst rot-weiß-rot, n. g., SS. 81 bis WS. 81/82). Maturität. EH. s. 29. 4. 05: Bürgerstr. 64. — Ghibellinia, gest. 20. 10. 87 als ATV. Göttingen (hervorgeg. aus der SS. 87 gest. fr. Turnerriege), 29. 12. 87 bis 5. 7. 98 im ATB., Ghibellinia s. WS. 95/96, e. W. s. WS. 96/97, Couleur und u. S. s. 9. 7. 98, im VC. s. 27. 1. 99. Grün-rot-gold, Fb. grün-rot, P. Gold, grüne M. (bis 10. 11. 99: schwarze). Maturität. EH. s. 24. 7. 12: Lotzestr. 24. — Mündenia, gest. 8. 11. 68 als schwarze Vb., rek. 3. 7. 79 als freischl. Vb., s. 85 ftr., susp. 1906, rek. 29. 2. 12 als T., s. 5. 6. 12 im VC., rez. Pfingsten 13. Schwarz-weiß-weinrot, Fb. schwarz-weiß (bis 1912 Füchse kein Band), P. Silber, schwarze M. Kn.: Deutsches Haus, Reinhäuser Chaussee. — Chargen: X, XX, XXX.

Verbindung m. u. S. e. W. u. BM.: Lunaburgia, gest. 10. 11. 59. weiße e. W. s. SS. 89. Blau-rot-weiß, n. g. EH.: Goldgraben 17. Kartell mit Saxonia-Tü. PVh.: SC.

Sängerschaft im WCC. (cf. I. b. 2): Gottinga, gest. 11. 6. 87, ftr. s. SS. 97. H. grün-weiß-gold, Ff. grün-weiß-grün, P. Gold, h. grüne M. E. W. VM. PVh.: Johanni-Fridericia-Jena (VM.). EH. s. 09: Friedländerweg 2.

Gesangverein im SV. (cf. I. c. 1): Stud.-Gesang-V., gest. 21. 7. 60, s. SS. 74 korp. u. im SV. H. blau-weiß-h. blau, Bz. u. Schl. m. silb. Zirkel. Schwere e. W. s. WS. 97/98; u. Satisf. EH. s. SS. 04: Düsterer Eichenweg 24/26. X, XX, XXX.

Ak. Turnvereine im ATB. (cf. I. c. 2): ATV. zu Göttingen, 16. 7. 98 gest. u. im ATB., s. 1903 korp. Schwarz-weiß-grün, Bz. Schwere e. W. EH. s. WS. 13/14: Theaterpl. 2. — ATVbg. Chattia, gest. 17. 7. 1908 in Gießen als ATVbg. Cheruscia (hervorgeg. aus d. 14. 6. 02 gest. fr. deutschen Stud.-Vb. Cheruscia), s. 17. 7. 04 im ATB., dann L., susp. 15. 11. 06, rek. 3. 12. 08 in Göttingen als Chattia, im ATB. als Ren. 15. 4. 08. H. rot-grün-gold, P. Gold, (Anfangs d. blau-gold-rot), Bz. Schwere Waffen als persönl. Kn.: Rest. Gerstung, Gronerstr. 53.

Verein Deutscher Stud. im Kyffhäuserverb. (cf. III. g. 1), gest. 21. 5. 84 [hervorgeg. aus d. Ak. Lese-V., gest. SS. 82], s. 9. 8. 84

Digitized by Google

im KV. Schwarz-weiß-rot, n. g. Schwere e. W. s. SS. 99; u. S. Kn.: Alte Fink, Nicolaistr. 1b.

Freie Burschenschaft. m. durchgeführter Duellbeschränkung: Arminia, gest. 25. 11. 1908, abgetrennt v. d. B. Germania; 5. 5. 10 verschmolzen m. d. Vb. Teutonia (gest. 15. 1. 10; d. rot-gold-h. blau). Schwarz-gold-violett, P. Gold, violette M. Kn.: Alte Fink, Nicolaistr. 1b. — FVh.: B. Alemannia-Leipzig u. Adelphia-Gießen.

Nichtkonfessionelle Korporationen mit MV.: a) Wingolf (cf. II. d. 1.), gest. 19. 7. 67, entstanden aus dem 18. 11. 65 gest. Christl. Stud.-V. [s. Okt. 66 Vb. Arminia m. schwarz-silber-rot], s. Pfingsten 67 im WB., susp. 23. 10. 78 bis 22. 4. 80. Schwarz-weiß-gold (s. 13. 7. 67), P. Gold, schwarze Samt-M. (früher zeitweise weiße M.). EH.: s. 1. 11. 1900: Nikolausbergerweg 58. — b) Im SB. (cf. II. d. 2): B. Germania, gest. 9. 8. 51 als christl.-deutsche B. (hervorgeg. aus d. Stud.-V. f. innere Mission), im Wingolfsbunde SS. 54 bis SS. 62, im SB. s. 6. 3. 93. Schwarz-rot-gold, P. Gold, weiße M., im SS. auch weiße St. EH. s. 3. 3. 96: Geismar-Chaussee 19. X, XX, XXX.

Ev.-luth. Stud.-Verein im Leuchtenburgverband (cf. II. f.): Philadelphia, gest. 17. 4. 1913. Rot-weiß-gold, Bz. Kn.: Deutsches Haus, Reinhäuser Chaussee 22.

Kathol. Korporationen m. MV.: a) ftr. Vb. im CV. (cf. II. e. 1): Palatia, ak. Stud.-Vb., gest. 1. 5. 83, s. 1. 1. 84 im CV. als fr. Vg., ftr. s. 1. 12. 88, Vb. s. 17. 1. 89. Weiß-rosa-moosgrün, Ff. rosa-grün, P. Silber, moosgrüne M. Kn.: Franziskaner, Weenderstr. 28; Br.: Ratskeller, Markt. X, XX, XXX, XXXX. — b) nftr. V. im KV. (cf. II. e. 2): Winfridia, gest. 16. 12. 69; s. WS. 70/71 im KV. Blau-weiß-rot, n. g. EH. s. SS. 07: Nikolausbergerweg 17. — c) Unitas (cfr. II. e. 3), gest. 28. 2. 1905 (hervorgeg. aus dem 30. 4. 02 gest. Kränzchen), ak. bestätigt 23. 3. 05, im ÜV. s. 19. 8. 05. Gold-weiß-blau, n. g Kn.: Geismar-Chaussee 6, priv.

Gesang- u. Sportvereine: Ak. Skiklub, gest. 2. 2. 1905. Lokal: Schwarzer Bär. — Ak. Orchester-Vg., gest. 1905, rek. Jan. 12; interkorp. Lokal: Kaisercafé. — Ak. Tennisklub. — Ak. Sport-Club (im ASB., cf. IV. 10). — Ak. Abt. d. Fußballklubs v. 1905, gest. WS. 12/13. — Ak. Wandervogel.

Wissenschaftl. Vereine: a) im DWV (cf. III h.): Klass.-Phil. V., gest. 31. 10. 84. Schwarz-gold-blau (s. SS. 13). Bed. Sat. Im Naumb. KV. WS. 91/92 bis 1906 u. s. SS. 1909 (cf. III. h. 3). Kn.: Stadtpark. — Math. V., gest. 7. 12. 68, s. 95 korp.; o. A. (im Arnstädter Verbande s. WS. 68/69; cf. III. h. 6). Kn.: Alte Fink, Nicolaistr. 1b. — Concordia, theol. Stud.-V., gest. 29. 7. 80. Rot-weiß-rot, Bz. Freigestellte Satisf. Im Leipz. Verband (cf. III. h. 2). Kn.: Rest. Ernst, Weenderstr. 17. — Ak.-theol. Vb. Thuringia, gest. 18. 1. 78 als theol. V., s. SS. 85 Ak. Theol. V., s. 87 korp. u. im Eisenacher Kartell (cf. III. h. 1), s. 12. 2. 09 Vb. Thuringia, s. 16. 2. 10 ftr. Violett-weiß-d. grün, P. Silber, violette M. U. S., s. WS. 09/10 schwere e. W. EH. s. SS. 13: Reinhäuser Chaussee 30. — Normannia, Neuphil. Vb., gest. 7. 6. 75 als neuphil. V., 1881—1901 u. s. 1912 im WCC. (cf. III. h. 4), s. SS. 1901 Normannia m. u. S. Moosgrün-weiß-blau, P. Silber, Bz. EH.:

Digitized by Google

Hoherweg 1. — Susp. s. 95: Ak. Histor. V., gest. 14. 11. 74, o. A. (s. 88 im Leuchtenburgbund, cf. III. h. 5). — b) sonstige: Ak. Naturw.-Med. V., gest. 3. 12. 72, bis SS. 88 ak. naturw. V., susp. 90 bis 93. Kirschrot-silber-d.grün, P. Silber, Bz. Im Goslarer Verband s. 95 (cf. I. c. 8). U. S., schwere e. W. EH.: Reinhäuser Chaussee 57. — Agronomia, ak.-landw. Vb., gest. 7. 12. 67 als Ak. Landw. V., Agronomia s. WS. 02/03, beh. susp. SS. 11 bis WS. 11/12. Rotweiß-h.blau, Bz.; u. S.; im Waffenschutz d. B. Alemannia (s. 82 im Verband; cf. III. h. 10). Kn.: Engl. Hof, Jüdenstr. 44. — Hebelbund, freie ak. literar. Vg., gest. 28. 4. 1904. Lokal: Kaisercafé. — Staats- u. Versicherungswissenschaftl. V., gest. 15. 6. 1903, nicht korp. Lokal: Engl. Hof. — Ak. Stenogr.-V. Stolze-Schrey, gest. 4. 12. 1902 (Verb. cf. III. h. 12). Lokal: Hotel Royal, Barfüßerstr. — Ak. Stenogr.-V. Gabelsberger. Interkorp. — Stud.-Pädagog. Gruppe.

Moderne Verbindungen: Ak. Freischar, gest. 18. 2. 1907 (cf. V. 1). Lokal: Friedrichstr. 4 pt. — Internationaler Stud.-V., gest. 10. 5. 1912, susp. SS. 14 (cf. V. 2).

Sonstige Vereine: Ak. Lesehalle, gest. SS. 1901. — Deutsche Christl. Stud.-Vereinig. (cf. IV. 1), gest. 1898. Lokal: Prinzenstr. 3. I. — Ak. Missions-V., gest. 20. 6. 82 (cf. IV. 2). Lokal: Theol. Stift, Stumpfebiel 1. — Ak. Bonifatius-V. (cf. IV. 4). Adr.: Kurzestr. 13. — Deutscher Bund abst. Stud. (cf. IV. 7), Ortsgr., gest. 15. 6. 06, susp. 07 bis 15. 5. 08 u. s. Ende WS. 11/12. — Student. Kommission f. Volksunterrichtskurse (Verband cf. IV. 16). — Klinizisten-Vg. (cf. IV. 13). — V. anglo-amerikan. Stud. — Deutscher Ak. Freibund, gest. 30. 7. 1908 (cf. IV. 14). — Allgem. stud. Ehrenrat, gest. 9. 12. 1909, aufgeflogen WS. 13/14. — Ortsgr. d. Antiduell-Liga, gest. 11. 7. 1910. — Ak. Bismarckbund, Ortsgr., gest. 25. 11. 12 (cf. IV. 11). — Ak. Wartburgbund (cf. IV. 3), Ortsgr., gest. WS. 12/13. — Stud. Jugendpflege-Ausschuß. — Ak. Vereinigung, gest. SS. 1914.

Studentinnen-Vereine: a) im VStD. (cf. VI. 1): V. studierender Frauen, gest. 17. 1. 1910, s. 1910 im VStD. Lokal: Weender Chaussee 26. — b) im Deutschen Verb. ak. Frauenvereine (cf. VI. 4): Wartburgbund stud. Frauen, gest. 27. 7. 1912, 1912—1913 im VStD. O. A. Lokal: Weender Chaussee 1 ptr., priv. — c) Deutsche Christl. Vg. Stud. Frauen (cf. VI. 2).

Freie Studentenschaft, organ. 19. 5. 1905. Mitglied der D. Fr. St. (cf. VII. 1). Geschäftsstelle: Weenderstr. 82.

SS. 12 haben sich die 19 auf Bestimmung schlagenden Korp. (SC., Burschensch., LC., VC., Lunaburgia) zu einem „Lokal-Kartell" zusammengeschlossen zwecks Wahrung gemeinsamer Interessen u. Erledigung von Ehrenhändeln. Der ATB., StGV., VDSt., Naturw.-med. V. bilden s. XII. 1912 einen „Schwarzen Verband satisfaktiongebender Korp. ohne BM.", mit dem das „Kartell" ein provisorisches Abkommen zur Wahrung der gemeins. Interessen aller honorigen Korporationen geschlossen hat.

Dem Anf. Mai 1911 gest. Stud. Fachausschuß f. Leibesübungen gehören an: VC., D. Burschensch., ATB., StGV.,

Digitized by Google

Wingolf, Germania, Ak. Sport-Club, V. stud. Frauen, Ak. Stenogr.-V. u. Nichtinkorporierte.

Die 20. 2. 1913 gegr. Vertretung d. Studentenschaft gliedert sich in 5 Gruppen: I. Lokalkartell; II. Schwarzer Verband u. Normannia, Agronomia, Klass.-phil. V., Concordia, Math. V.; III. B. Germania, Wingolf, B. Arminia; IV. Winfridia, Palatia, Unitas; V. die Nichtinkorporierten u. die übrigen Korp. (Sängersch. Gottinga, Thuringia, Philadelphia). Bei den Gruppen I—IV entfällt eine Stimme auf je 100 und angefangen 100 Mitgl.; außerdem erhält eine Gruppe für je 9 vertretene Korpor. eine Zusatzstimme. Gruppe V. hat auf je 100 und angefangene 100 Abstimmende eine Stimme. Nichtinkorp. Reichsdeutsche können sich bei den Gruppen I—IV einschreiben und von diesen vertreten lassen. Vorsitz WS. 14/15: Gruppe IV.

GREIFSWALD.

Immatr.-Termin: 15. Okt. bis 4. Nov., später nur mit Genehmigung des Kurators. Gebühr: 21,10 ℳ, bezw. 11,20 ℳ. Exmatr.: 12,55 ℳ. Auch Damen werden voll immatrikuliert oder bei genügender Vorbildung als Hospitantinnen zugelassen. Vorlesungen: Honorar u. Stundung wie in Berlin. Belegen innerhalb 4 Wochen, Gesuche um Stundung oder um Gewährung eines akademischen Freitisches innerhalb 2 Wochen nach dem vorgeschriebenen Anfang des Semesters. Akadem. Krankenkasse: obligat. 3 ℳ pro Sem. Lesehalle: Der Besuch der Lesehalle im Universitätsgebäude steht den Studierenden frei gegen einen Beitrag von ℳ 1 für das Semester. Unfallversicherung: f. Stud. d. Chem. u. Med., sowie für Praktikanten anderer Fak.: obligat. Prämie 2 ℳ im Sem. Studentenverband seit 26. Jan. 05/06 an der Univ. Greifswald, dem alle Korporationen, ausschließlich des S.C. und der Kath. Verbindung und die Vertretung der freien Studentenschaft angehören. Wohnungen: Stube, gewöhnl. mit Kammer, 5—10 Minuten von der Universität 75—100 ℳ für das Sem., meist einschließl. Bedienung durch die Wirtin, in der Neustadt billiger. Heizung für das WS. 30 ℳ. Stiefelfuchs (monatl. 2 ₰). Morgenkaffee 20 ₰ tägl. Mittagstisch 0,75—1,20 ℳ tägl.

Universität.

Gestiftet 1456.

Anfang 15. Oktober.

Kurator: Geh. Reg.-Rat Chr. **Bosse.** — *Rektor*: **Wiegand** (theol. Fak.). — *Dekane*: **Proeksch, Stampe, Kroemer, Pernice.**

I. Theologische Fakultät.

Dekan: O. **Procksch.**

Pff. ord.: V. **Schultze** (13. 12. 51) Symbol. 4 p; Gesch. u. Archäol. d. frühchristl. Kunst 1 ö.; kirchenhistor. Gesellsch. 1 m. 2; archäol. Uebgn.: a) altchristl. Bildwerke, f. Vorger. 1 pg., b) d. Dorfkirche 1 pg. — J. **Haußleiter** (23. 6. 51) Einltg. ins N.T. 4 p.; neutest. Sem. (d. 3 Johannesbr.) 1 m. 2 pg. — J. **Kunze** (31. 8. 65) Dogmat. I. 5 p.; dogmat. Sem. (neuere Christol.) 1 m. 2 pg. — F. **Wiegand** (14. 10. 60) Gesch. d. alt. Kirche 5 p.; Relig.-Lehre, f. Philol. 2 p.; kirchengesch. Sem. (Tertullian u. s. Zeit) 1 m. 2 pg. — O. **Procksch** (9. 8. 74) Grundz. d. Hebr. 1 m. 2 p.; Psalmen 4 p.; messian. Weissaggn. 3 p.; alttest. Sem. (Spruchweisht.) 1 m. 2 pg. — Ed. Frhr. **v. d. Goltz** (31. 7. 70) prakt. Theol. I. 5 p.; inn. Mission 2 p.; Jugendpflege in d. Gegenw. 1 ö.; homilet. u. katechet. Sem. je 1 m. 2 pg. — K. **Dunkmann** (2. 4. 68) Ethik 5 p.; Religions-Philos. 3 p.; Predigtprobl. d. Gegenw. 2 p.; homilet. Prosem. 1 m. 2 pg.; dogmat. Uebgn. (Konkordienformel) 1 m. 2 pg.

Pff. ext.: Jul. **Kögel** (3. 2. 71) Joh.-Ev. 4 p.; Philipper- u. Kolosserbr. 2 p.; Lit. u. Theol. d. Judent. z. Zt. Jesu 1 ö.; neutest. Uebgn. f. Anf. (Joh. 13—17) 1 m. 2 pg. — **N. N.** [Nachf. d. Pf. Alfr. Alt (Basel)] alttest. Theol. 5 p.

Dozz.: Er. **Seeberg** (8. 10. 88) Dogmengesch. 4 p. — J. **Hänel** (4. 1. 87) Jesaia 40 ff. 3 p.; Papyri v. Elephantine 1 ö.; alttest. Uebgn. (Mose in Ägypten, Ex. 1 ff.) 1 m. 2 pg.

II. Juristische Fakultät.

Dekan: E. **Stampe.**

Die Uebungen werden gemäß Nr. II der Justizministerialverfügung v. 18. Jan. 1897 mit schriftl. Arbeiten verbunden.

Im jurist. Seminar geben die lesenden ordentlichen Professoren Anleitung zu größeren wissenschaftlichen Arbeiten aus dem Gebiete des Privat- und öffentlichen Rechts pg.

Pff. ord.: E. **Bierling** (7. 1. 41) (Kirchenr.) i. R. — G. **Pescatore** (15. 8. 50) zweite Uebg. im bürgerl. R. 1 m. 2 p.; Digest.-Exeg. 3 p. — Jak. **Weismann** (4. 4. 54) Strafproz. 3 p.; Zivilproz.-Konversat. u. -Prakt. 1 m. 2 p. — E. **Stampe** (2. 5. 56) Urheber-, Erfinder- u. Versichergsr. 3 p.; Repetit. (bürgerl. R.: allg. Tl., Schuldverh.) 3 p.; Konversat. (Syst. d. röm. Privatr.) 1 m. 2 p. — Gg. **Frommhold** (20. 2. 60) dtsch. Reichs- u. Rechtsgesch. 4 p.; Grundz. d. dtsch. Privatr. 3 p.; Konversat. (dtsch. Privatr. u. dtschrechtl. Materien d. BGB.) 1 m. 2 p. — Ed. **Hubrich** (7. 1. 64) preuß. u. dtsch. Staatsr. 2 m. 1½ p.; Kirchenr. 1+1 m. 2 p.; öff. Reichsversichergsr. 1 p.; Konversat. (öff. R. I.) 1 m. 2 p.; Repetit. (öff. R.) 1+1 m. 2 p.

Pf. ord. hon.: Hugo **v. Marck** (7. 1. 51) (Strafr.) hat nicht angekündigt.

Pff. ext.: P. **Merkel** (18. 9. 72) Rechtsentw. in Preußen 2 p.; Zwangsvollstreckg. u. Konkurs 4 p.; Strafr.-Prakt. 1 m. 2 p.; Repetit. (Strafr. u. -proz.) 2 m. 1½ p. — Arn. **Langen** (5. 6. 72) dtsch. bürgerl. R.: I (allg. Tl.) 3 p., II (Schuldverh.) 3 p.; Uebgn. (Zivilr.) 1 m. 2 p. — Heinr. **Pohl** (4. 2. 83) preuß. u. dtsch. Verwaltgsr. 2 m. 2 p.; Völkerr.

Universitätsbibliothek

1 m. 2+1 p.; Gegenw.-Fragen d. Polit., f. all. Fak. 1 p.; Konversat. (Kirchen- u. Völkerr.) 1 m. 2 p.

Doz.: A. **Coulin** (14. 2. 87) (dtsch. R.) beurl.

III. Medizinische Fakultät.

Dekan: P. **Kroemer.**

Pff. ord.: Hugo **Schulz** (6. 8. 53) Arzneimittell. 4 p.; therapeut. Prakt. 2 p.; dtsch. Giftpflanzen 1 p.; Arbtn. im Labor. f. Geübt. tägl. ö. — P. **Grawitz** (1. 10. 50) allg. Pathol. 5 p.; prakt. Arbtn. (pathol. Histol.) tägl. ö.; demonstr. Kurs d. pathol. Anat. m. prakt. Mikroskopierübgn. 2 m. 2 + 2 m. 1½ p. — Aug. **Martin** (14. 7. 47) (Gynäkol.) i. R. — P. **Strübing** (2. 11. 52) (inn. Med.) dgl. — M. **Bleibtreu** (3. 3. 61) Physiol. d. Menschen 6 p., f. Zahnärzte 3 p.; physiol. Prakt. 2 m. 2 p.; Anltg. z. selbst. Bearbtg. physiol. Themata pg.; Kolloqu. d. Physiol. 1. — Er. **Kallius** (3. 8. 67) systemat. Anat. d. Menschen I. 6 p.; Präparierübgn. 6 m. 4+6 m. 2 p., f. Zahnärzte p.; Kolloqu. 1 ö.; Arbtn. f. Vorger. (m. Peter) tägl. ö. — P. **Römer** (13. 2. 73) augenärztl. Klin. u. Poliklin. 4 p.; Augenspiegelkurs 1 p.; Funkt.-Prüfg. d. Auges 1 p. — P. **Kroemer** (18. 10. 74) geburtsh.-gynäkol. Klin. u. Poliklin. 5 p.; geburtsh. Operat.-Kurs 2 p.; Schwangerenuntersuchg. 1 ö.; Cystosk. b. Weibe 1 p.; Kolloqu. (m. Stephan) 2 p.; Erkrkgn. d. Wochenbettes u. d. erst. Lebenstage (m. Stephn) 1 p.; prakt. Arbtn. im Labor. tägl. pg. — F. **Pels-Leusden** (12. 8. 66) chir. Klin. u. Poliklin. 4 m. 1½ + 1 p.; dringl. Operat. tägl. pg.; Arbtn. im Labor. tägl. ö. — P. **Schröder** (19. 5. 73) Klin. d. Geistes- u. Nervenkrkhtn. 4 p.; Arbtn. im Labor. ö. — P. **Morawitz** (3. 4. 79) med. Klin. 4 m. 1½ + 1 p.; med. Poliklin. 2 p.; Einltg. in d. physikal. Diagnost. 1 p.; physikal. Diagnost. f. Anf. 2 p.; pathol. Physiol. 1 ö.; Arbtn. im Labor. tägl. pg. — P. H. **Römer** (19. 5. 76) Hyg. I. 3 p.; bakt. Kurs 2 m. 1½ p.; hyg. Untersuchgsmethdn. 1½ p.; Anltg. z. selbst. Bearbtgn. hyg. Themata, f. Geübt. ö.

Fff. ext.: Bernh. **Solger** (5. 12. 49) (Anat.) i. R. — O. **Beumer** (26. 8. 49) gerichtl.-med. Kurs 2 p.; Sem. f. soz. Med. 2 p. — Er. **Peiper** (19. 5. 56) Kinder-Klin. u. Poliklin. 4 p.; Poliklin. f. Haut- u. Syphiliskrke. 1 p. — K. **Peter** (2. 7. 70) Osteol. u. Syndesmol. 4 p. (1. Hälfte d. Sem.); Muskell. 4 p. (1. Hälfte d. Sem.); feinere Anat. u. Leitgsbahnen d. Zentralnervensyst. 1 p.; s. a. Pf. ord. Kallius.

Dozz.: Pf. Eg. **Hoffmann** (10. 5. 55) topogr. Anat. am Lebenden m. Repetit. d. spez. Chir. 2 m. p. — Pf. Gg. **Schöne** (14. 11. 75) Erkrkgn. d. Urogenitalappar. (prakt. Kurs) 1 m. p.; Chir. d. Mundhöhle 2 p.; allg. Chir. 1 m. 2 p.; Operat.-Uebgn. am lebend. Tier 1 m. p. — Pf. Osk. **Wagener** (18. 1. 78) Untersuchgsmethdn.: d. Ohres 2 p., d. Nase, d. Halses u. d. Kehlkopfes 2 p.; Ohren-, Nasen- u. Kehlkopfklin. 2 p.; Ohren-, Nasen- u. Halskrkhtn. f. Zahnärzte 1 m. p. — Pf. Walt. **Löhlein** (5. 1. 82) Augenhlkde. d. prakt. Arztes (Repetit.) 2 p.; Anat. u. Physiol. d. Auges 1 m. 2 p.; Erkrkgn. d. Auges in ihr. Beziehgn. z. Allg.-Leiden 1 p. — Pf. Heinr. **Gebb** (3. 10. 79) Einf. in d. Augenhlkde. 1 p. — Pf. A. **Hoffmann** (31. 10. 77) spez. Chir. (Repetit.) 2 p. — Pf. Osk. **Groß** (5. 3. 81) physikal. Diagnost. f. Geübt. (in 2 Abt.) 1 m. 2 p.; chem. u. mikrosk. Diagnost. inn. Krkhtn. 1 m. 2 p.; Diagnost. d. Nerven-

Digitized by Google

krkhtn. 1 p. — Pf. Willy **Vorkastner** (20. 7. 78) forens. Psychiatr. f. Med. u. Jur. 1 p.; allg. Psychiatr. 1 p. — Pf. P. **Adloff** (19. 2. 70) Kurs d. konserv. Zahnhlkde. 5 m. 2½ p.; zahnärztl. Poliklin., Mundchir. u. Extrakt.-Uebgn. 6 m. 1½ p.; Kurs f. Zahn- u. Kieferersatz tägl. p.; Extrakt.-Kurs f. Med.; konserv. Zahnhlkde. (ausgew. Kap.) 2 p.; Labor.-Arbtn. tägl. pg. — F. **Hesse**, Fraktur., Luxat. u. Verbandkurs 4 p. — Hugo v. **Tappeiner**, Röntgendiagnost. u. Strahlenther. 2 p.; chir. Propädeut. 3 p.

IV. Philosophische Fakultät.

Dekan: Er. **Pernice.**

Pff. ord.: Edm. **Stengel** (5. 4. 45) altfrz. Uebgn. 2 ö. — Heinr. **Ulmann** (24. 3. 41) (Gesch.) i. R. — J. **Rehmke** (1. 2. 48) Philos. als Grundwissenschft. 4 p.; d. sittl. Leben 2 p.; Konversat. (Psychol.) 1 m. 2 p.; Sem. 1 m. 2 pg. — E. **Bernheim** (19. 2. 50) Quellen, Hilfswiss., Hilfsmittel d. Geschichtswiss. u. d. Gesch.-Unterr. 4 p.; Sem.-Uebgn. (Investiturstreit) f. Stud. u. Studentinn. je 1 m. 2. — Frz. **Schütt** (13. 5. 59) systemat. Botan. 4 p.; botan. Arbtn. ganztg. p.; mikrosk. Prakt. ganztg. p.; botan.-mikrosk. Prakt. 2 m. 2 p.; botan.-pharmakognost. Prakt. 2 m. 2 p.; Demonstr.-Kurs f. Med. 1 m. 2 p.; systemat. Uebgn. 1 m. 2 ö. — W. **Müller** (17. 2. 57) vergl. Anat. d. Wirbeltiere 2 p.; zool. (mikrosk.) Prakt. 2 m. 2 p.; Biol. d. Tiere (ausgew. Kap.) 1 ö.; zool. Prakt. f. Geübt. tägl. pss. — Matth. **Konrath** (9. 3. 43) engl. Lit. (ohne d. Drama) v. Tode Chaucers bis Spenser 2 p. — G. **Mie** (29. 9. 69) Exp.-Phys. II. 5 p.; physikal. Uebgn. f. Stud. d. Naturwiss. 2 m. 3 p.; Erläutergn. 1 ö.; Leitg. selbst. Untersuchgn. tägl. pss.; Handfertigkeitsübgn. (m. Herweg) 1 m. 2 p.; Besprechgn. neuerer physikal. Arbtn. (m. Starke) 1 m. 2 pg. — O. **Jaekel** (21. 2. 63) allg. Geol. 4 p.; Paläontol. II (Wirbeltiere) 1 m. 2 p.; Tatsachen u. Probl. d. org. Entw. 1 ö.; geol.-paläontol. Prakt. (m. Philipp u. Klinkhardt) 1 m. 2 p.; Anltg. z. selbst. wiss. Arbtn. tägl. pss.; geol. Kolloqu. pg. — Er. **Pernice** (19. 12. 64) griech. Plastik bis z. Ende d. 5 Jahrh. v. Chr. 3 p.; Uebgn. (unterital. Vasen) 1 ö. — Mark **Lidzbarski** (7. 1. 68) syr. Märtyrerakt. 2 p.; arab. Grammat. I. 2 g.; altsemit. Inschriftn. 1 g. — M. **Friederichsen** (21. 6. 74) Länderkde. v. Afrika 4 p.; Kartenprojektion. 1 m. 2 p.; geogr. Einzel- u. Gruppenübgn. 1 m. 2 p.; Kolloqu. f. Vorger. 1 m. 2 pg. — G. **Ehrismann** (8. 10. 55) Nibelungenlied 3 p.; dtsch. Lit. (v. Klopstock bis Goethe) 2 p.; dtsch. Sem. (ahd. Uebgn.) 1 m. 2 ö.; Prosem. (17. Jahrh.) 1 m. 2 ö. — H. **Schöne** (18. 4. 70) Xenophons Leben u. Schriften 4 p.; griech. Gesellsch. (Synt.) 1½ pg.; philol. Obersem. (Aeschylus' Perser) 1 m. 2 pg.; Mittelsem. (Lucian de morte Peregrini) 1½ pg. — H. **Schwarz** (12. 12. 61) allg. Gesch. d. Philos. 4 p.; Sem. (Kant) 1 m. 2 pg. — Th. **Vahlen** (30. 6. 69) Diff.- u. Integr.-Rechng. I. 4 p.; Kinemat. u. Mechanismen 1 p.; mathem. Sem. 1 m. 2 pg. — Hans **Glagau** (3. 2. 71) allg. Gesch. 1555—1660 4 p.; Sem.-Uebgn. (Reformat.-Zeitalt.) 1 m. 2 pg. — L. **Milch** (4. 8. 67) Eigenschftn. u. Vorkomm. d. wicht. Mineralien 4 p.; Gesteinskde. 2 p.; Bodenschätze Deutschlds. u. s. Kolonien (Erze) f. all. Fak. 1 ö.; mineral. Prakt. (m. Philipp) 1 m. 2 p.; Anltg. z. selbst. Arbtn. tägl. pss.; Anltg. z. Stud. d. Lehrsammlgn., f. Hör. d. Mineral. (m. Philipp) tägl. pg.;

Digitized by Google

Kolloqu. 1 m. 2 pg. — Fel. **Hausdorff** (8. 11. 68) gewöhnl. Diff.-Gleichgn. 4 p.; Uebgn. dazu 1 pg.; Anwendgn. d. ellipt. Funkt. 2 p.; mathem. Sem. 1 m. 2 pg. — G. **Thurau** (3. 3. 63) frz. Schriftsprache 2 p.; Hauptströmgn. d. frz. Lit. u. Kultur im Mittelalt. 2 p.; Uebgn. (Boccaccio's Decamerone) 1 ö.; Sem.: d. frz. Volkslied 1 ö.; Einf. ins Span. 1 ö., Uebgn. z. Versl. m. altprovenzal. u. frz. Texten 1 m. 2 ö. — E. **Lommatzsch** (18. 8. 71) d. röm. Elegie 4 p.; Uebgn. (lat. Inschrftn.) $1^1/_2$ pg.; philol. Obersem. (Petron) 1 m. 2 pg.; Untersem. (Polybius, B. III) 1 ö. — O. **Dimroth** (28. 3. 72) org. Exp.-Chem. 5 p.; chem. Prakt. (anorg.) ganz- u. halbtg. p., (org.) (m. Posner) nur ganztg. p, f. Pharm. u. Nahrgsmittelchem. (m. Scholtz) ganz- u. halbtg. p.; chem. Prakt. f. Med. 1 m. 4 p.; Erläutergn. dazu 1 ö. — Heinr. **Spies** (6. 11. 73) Neuengl.: Sprach-Lit. u. Kulturentw. seit Caxton 3 p.; Shakespeare-Probl. 1 m. 2 p.; engl. Sem. (Synt.) 1 m. 2 ö.; Prosem. (mittelengl. Dialekte) 1 ö. — M. **Gebauer** (22. 12. 69) Finanzwiss. 2 m. $1^1/_2$ p.; Bank- u. Börsenwes. 1 p.; Sem.-Uebgn. $1^1/_2$ pg.; Anltg. z. schriftl. Arbtn. $1^1/_2$ pg.; Besichtigg. industriell. Betriebe (m. Zadow) 1 m. monatl. pg. — W. **Kähler** (5. 2. 71) (techn. Hochsch. Aachen) (Nat.-Oekon.) u. **N. N.** (alte Gesch.) kündigen ev. später an.

Pff. ext.: P. **Pietsch** (9. 9. 49) nhd. Wort u. Formenbildg 3 p.; dtsch. Personennamen 1 m. 2 p.; mhd. u. nhd. Uebgn. 1 m. ö. — Aug. **Schmekel** (20. 10. 57) Aesthet. 2 p.; Philos. d. Renaiss. 1 ö. — Ferd. **Heuckenkamp** (10. 4. 62) neufrz. Prakt. 4 p.; H. de Balzacs „La Comédie Humaine" 1 ö.; Sem. (sprachl. u. lit.-histor. Uebgn.) 1 m. 2 ö. — E. **Zupitza** (17. 3. 73) vergl. Kasussynt. d. Griechisch. u. Lat. 2 p.; Einf. ins Keltische 2 pg. — M. **Scholtz** (7. 9. 61) pharmaz. Chem., anorg. Tl. 3 p.; Ausmittelg. d. Gifte 1 p.; pharmaz. Kolloqu. 1 ö.; s. a. Pf. ord. Dimroth. — L. **Heller** (18. 6. 66) Sanskr. II. 4 p.; histor. Lautl. d. Altindisch. 2 ö.; Dandins Daśakumāracarita 2 pg.; got. Grammat. 2 p. — H. **Starke** (16. 12. 74) Theor. d. Wärme 4 p.; Uebgn. dazu 1 ö.; physikal. Prakt. f. Med. u. Pharm. 1 m. 2 p.; s. a. Pf. ord. Mie. — Walt. **Roth** (30. 12. 73) Elektochem. 2 p.; qualitat. Anal. 2 p.; physikal-chem. Uebgn. 1 od. 2 tg. p.; Besprechgn. 1 ö. — M. **Semrau** (7. 5. 59) Kunstgesch. d. ital. Renaiss. 4 p.; Dürer u. Holbein, f. all. Fak. 1 ö.; Uebgn. 1 m. 2. — Th. **Posner** (18. 2. 71) synthet. Methdn. d. org. Chem. 2 p.; Technol. d. org. Stoffe 2 p.; technol. Exkurs. ö.; s. a. Pf. ord. Dimroth. — Gg. **Thiele** (22. 1. 66) (Marburg) Tacitus Annalen 2 p.; griech. Repetit.- u. Forts.-Kurs 3 p.; Lateinkurse (Institut. u. Digest.) 3 p.; philol. Mittelsem. (Statius silvae) $1^1/_2$ pss.; Untersem. (Uebgn.) 1 ö.

Dozz.: Pf. Fritz **Curschmann** (17. 3. 74) Gesch. d. dtsch. Kaiserzeit bis 1250 3 p.; histor Uebgn. 1 m. 2 pg. — Pf. Jul. **Herweg** (17. 10. 79) Spektrosk. 2 p.; s. a. Pf. ord. Mie. — Pf. Hans **Philipp** (23. 6. 78) Bestimm. d. Mineralien nach äuß. Kennzeichen 1 m. 2 p.; Geol. d. d. dtsch. Mittelgebirge 2 p.; Uebgn. (Geol. v. Europa) 2 p.; s. a. Pff. ord. Jaekel u. Milch. — Pf. Günth. **Jacoby** (21. 4. 81) exp. Psychol. 2 p.; Philos. Henri Bergsons 1 p. — Clem. **Thaer** (8. 12. 83) darst. Geom. 3 m. 2 p.; Grundlag. d. Anal. 2 p.; mathem. Sem. 1 m. 2 pg. — Fritz **Zadow** (6. 5. 76) Staatsbürgerkde., f. all. Fak. 1 m. 2 p.; Verkehrspolit. 1 m. 2 p.; Gegenw.-Fragen d. Polit. 1 p.; volksw. Uebgn. f. Anf. 1 pg.;

Digitized by Google

s. a. Pf. ord. Gebauer. — L. **Bergsträsser** (23. 2. 83) Gegenw.-Fragen d. Polit. 1 p.; Uebgn. (Cahiers de Doléance als gesch. Quelle) 1 m. 2 pg. — Wern. **Richter** (5. 5. 87) d. junge Goethe 1 ö.; mhd. Uebgn. 2 p. — Er. **Leick** (14. 1. 82) Pharmakogn. 2 p.; Thallophyten II. 1 m. 2 p. — Ch. **Macpherson** (22. 2. 79) d. engl. Drama seit d. Restaurat. 2 p.; Neuengl. II (Mittelkurs) 2 p.; Uebersetzgsübgn. 2 p.; Prosem. (John Galsworthys „Strife") 1 m. 2 g. — Frz. **Klinghardt**, Bestimm. v. Leitfossilien 1 ö.; Mollusken 2 p.; s. a. ord. Jaekel. — **Polenske**, Rechtsphilos. 2 p.

Lekt.: L. **Angé**, le mouvement philos. au XVIIIe siècle 1 p.; synonymes et homonymes 1 p.; exercices de rédaction et de grammaire 2 p.; Prosem.-Oberstufe 1 m. 2 ö., Unterstufe 1 ö.

Lehrer f. Künste u. Fertigkeiten: akad. Musiklehrer **Ew. Zingel** (5. 9. 76) prakt.-liturg. Uebgn. 1 ö.; Musikgesch. 1 p.; Musiktheor. f. Anf. u. Vorger. je 1 p. — Lehrer Reinh. **Ziemer**, Stenogr. (Stolze-Schrey) f. Anf. 1 ö., f. Vorger. 2 ö. — Univ.-Turn- u. Fechtl. H. **Meyer**, staatl. Spielkurs ö.; Turn- u. Fechtunterr. — Zeichenl. A. **Kreutzfeldt**, Malen u. Zeichn. nach d. lebend. Modell 2 ö.; Uebgn. 1 m. 2 ö. — Stallmeister Ulr. **Eggers**, Reitunterr.

K. Universitäts-Bibliothek.

Geöffnet täglich v. 8—1 u. 3—6 Uhr, in den akadem. Ferien nur v. 8—1 Uhr. Bücher werden während der ganzen Öffnungszeit ausgegeben und zurückgenommen.

Dir.: Dr. E. **Kuhnert** (23. 8. 62). — *Oberbibl.*: Pf. J. **Luther** (12. 10. 61); Pf. W. **Drexler** (9. 12. 58). — *Bibl.*: Dr. Heinr. **Kau** (15. 3. 74); Dr. **Feustel**. — *Hilfsbibl.*: Dr. Gg. **Prochnow**. — *Volont.*: Dr. Gust. **Abb**.

Institute und Sammlungen.

1. Univ.-Gottesdienst: Leiter: Pff. Frhr. **v. d. Goltz** u. **Dunkmann**. — 2. Univ.-Bibliothek s. oben. — 3. Akad. Lesehalle: Vorst. Pff. **Weismann**, **Haußleiter**, **Bleibtreu**, **Konrath**, **Glagau**. — 4. Theol. Seminar unter Direktion d. theol. Fakultät. — 5. Prakt.-theol. Institut: Dirr. Pff. Frhr. **v. d. Goltz** u. **Dunkmann**. — 6. Kirchl.-archäol. Sammlg.: Dir. Pf. **Schultze**. — 7. Jurist. Seminar: Dirr. die ordentl. Proff. d. juristischen Fakultät. — 8. Anat. Institut: Dir. Pf. **Kallius**. — 9. Anat. u. zootom. Mus.: Dir. Pf. **Kallius**. — 10. Physiol. Instit.: Dir. Pf. **Bleibtreu**. — 11. Pathol. Institut: Dir. Pf. **Grawitz**. — 12. Pharmakol. Institut: Dir. Pf. **Schulz**. — 13. Hyg. Institut: Dir. Pf. P. H. **Römer**. — 14. Univ.-Krankenhaus: a) Medizin. Klinik: Dir. Pf. **Morawitz**; b) chir. Klinik: Dir. Pf. **Pels-Leusden**. — 15. Med. Poliklinik: Dir. Pf. **Morawitz**. — 16. Chirurg. Poliklinik: Dir. Pf. **Pels-Leusden**. — 17. Geburtsh.-gynäkol. Klinik, Poliklinik und Hebammen-Institut: Dir. Pf. **Kroemer**. — 18. Augenklinik: Dir. Pf. **Römer**. — 19. Psychiatr. Klinik: Dir. Pf. **Schröder**. — 20. Kinderklinik u. Poliklinik: Dir. Pf. **Peiper**. — 21. Poliklinik f. Haut- u. Geschlechtskranke: Dir. Pf. **Peiper**. — 22. Poliklinik für Ohren-, Nasen- und Halskranke: Dir. Pf. **Wagener**. — 23. Gerichtl.-medizin.

Digitized by Google

Institut: Dir. Pf. **Beumer.** — 24. Zahnärztl. Institut: Leiter Pf. **Adloff.** — 25. Philos. Seminar: Dirr. Pff. **Rehmke** u. **Schwarz.** — 26. Philol. Seminar: Dirr. Pff. **Schöne** u. **Lommatzsch.** — 27. German. Seminar: Dir. Pf. **Ehrismann.** — 28. Roman. Seminar: Dirr. Pff. **Heuckenkamp** u. **Thurau.** — 28a. Engl. Seminar: Dir. Pf. **Spies.** — 29. Histor. Seminar: Dirr. Pff. **Bernheim** u. **Glagau.** — 30. Staatswiss. Seminar: Dirr. Pff. **Gebauer** u. **Kähler.** — 31. Mathem. Seminar: Dir. Pff. **Vahlen** u. **Hausdorff.** — 32. Astron.-mathem. Institut: Dir. Pf. **Mie.** — 33. Physikal. Inst.: Dir. Pf. **Mie.** — 34. Chem. Inst.: Dir. Pf. **Dimroth.** — 35. Zool. Museum: Dir. Pf. **Müller.** — 36. Botan. Garten: Dir. Pf. **Schütt.** - 37. Botan. Museum: Dir. Pf. **Schütt.** — 38. Geol.-Mineral. Inst.: Dir. Pf. **Jaekel.** — 39. Geogr. Apparat: Dir. Pf. **Friederichsen.** — 40. Akad. Kunstsammlung: Dir. Pf. **Pernice.** — 41. Inst. f. angew. Mathem.: Vorst. Pf. **Vahlen.** — 42. Appar. f. mittl. u. neuere Kunstgesch.: Vorst. Pf. **Semrau.** — 43. Sammlung vaterländisch. Altertümer: Vorst. Pf. **Pernice.**

Akademische Vereinigungen.

Commentwaffe: Glockenschläger.

Corps im K. SCV. (cf. I. a. 1). Greifswalder SC.: Pomerania, gest. 5. 11. 1810 (blau-weiß), Anf. WS. 15/16 wieder vereinigt m. d. 25. 3. 1813 abgetrennten Sueco-Pomerania (blau-weiß-gold), beh. aufgelöst III. 16., rek. SS. 16, susp. WS. 17/18 bis 26. 3. 19 u. Ende XI. 20 bis 14. 6 21, neukonst. 12. 6. 29, susp. 8. 2. 34 kurze Zeit u. 1. 1. bis 13. 2. 47. H.blau-silber-h.blau, Ff. weiß-blau, P. Silber, h.blaue M. u. Fm. Kartell m. Saxonia-Gö. EH.: Mühlentor 2. — Borussia, gest. 3. 8. 41. Schwarz-weiß-schwarz, Ff. weiß-schwarz, P. Silber, weiße M. Kartell m. Thuringia (Je.), Normannia (Be.), Hansea (Kö.). EH. s. 1906: Arndtstr. 10. — Guestfalia, gest. 10. 6. 52, susp. 1880 bis 21. 2. 85, Grün-weiß-schwarz, Ff. grün-weiß-grün, P. Silber, grüne M. (22. 6. 07 bis WS. 11/12 grüne St.). Kartell m. Guestphalia-Bo. EH. s. 1905: Stralsunderstr. 9. — Chargen: X, XX, XXX.

Burschenschaften der Deutschen Burschenschaft (cf. I. a. 4). Greifswalder Burschensch.: Germania, gest. 24. 1. 62 von ausgetretenen Rugiern, susp. 7. 5. 90 bis WS. 90/91 u. Anf. SS. 92 bis 17. 10. 94. Schwarz-rot-gold v. u., P. violett (bis WS. 71/72 P. Gold), keine Ff., violette Samt-M. (bis WS. 71/72 schwarze Samt-M., bis SS. 83 violette Samt-M., bis WS. 10/11 violette Tuch-M., bis SS. 11 schwarze Samt-M.). EH. s. 22. 7. 05: Arndtstr. 9. — Rugia, gest. 5. 6. 56 (off. Stiftungsdatum), entstanden aus d. WS. 54/55 gegr. „französ. Kränzchen", s. SS. 55 „Wissenschaftl. V.", bald Rugia, s. 5. 4. 56 ftr., B. s. 5. 6. 56, susp. WS. 98/99 bis 21. 1. 99. Rot-weiß-grün, P. Silber (WS. 58/59 bis WS. 69/70 schwarz-rot-gold. Band, dann bis WS. 72/73 beide Bänder neben einander), keine Ff., ziegelrote M. EH.: Salinenstr. 47.

Landsmannschaft im CLC. (cf. I. a. 6): Silesia, gest. 10. 11. 69 als V. schles. Stud. (u. S.), s. 1874 nftr. L., s. 29. 2. 88 ftr., s. 12. 12. 88 m. LC., susp. Anf. WS. 98/99 bis 30. 7. 99 u. 5. 5. 03 bis 15. 5. 05,

Digitized by Google

H.blau-weiß-rosa. Fb. weiß-blau-weiß (früher blau-rosa-blau), P. Silber, h.blaue M., im SS. weiße St. Maturität s. 99. EH. s. 11. 11. 1911: Wolgasterstr. 46a. X, XX, XXX. PVh. m. Mecklenburgia-Rostock.

Turnerschaften im VC. (cf. I. a. 8). VC.-Greifswald: Teutonia: 6. 7. 84 vom ATV. Greifswald abgezweigt mit Couleur, u. S. u. e. W., im VC. s. Okt. 84. H.blau-gold-rot, Fb. blau-gold-blau, P. Gold, h.blaue M. Maturität. Kn.: Rest. Ihlenfeld, Rotgerberstr. 8. — Cimbria, gest. 8. 6. 85 m. e. W., s. 18. 7. 85 ftr., im VC. s. 31. 7. 85, BM. s. SS. 87, susp. 14. bis 29. 5. 08. H.grün-silber-rosa, Fb. grün-silber-grün, P. Silber, rosa M. Maturität. EH. s. SS. 06: Karlspl. 5. — Markomannia, gest. 18. 7. 68 als Ak. Pharm.-V. (blau-rot-grün), s. 77 u. S.; s. WS. 87/88 ftr. Vb. Markomannia, s. SS. 88 fr. schl. Vb. m. e. W. u. BM., s. 4. 12. 1901 fr. schl. T., s. 18. SS. 03 im VC. H. blau-silber-d. grün (s. WS. 87/88), Ff. grün-silber, P. Silber, d. grüne M. EH. s. 4. 11. 05: Marienstr. 26. — Chargen X, XX, XXX.

Burschenschaft im ADB. (cf. I. b. 1): Arminia, gest. 24. 7. 84 m. ADB. VII. 84 bis 21. 11. 89, susp. 91, rek. Mai 98 (bis Juni 98 Franconia), im ADB. WS. 98/99 bis VII. 99, susp. WS. 99/00, rek. 15. 10. 08 als Arminia, im ADB. s. Pfingsten 08, rez. Pfingsten 09. Schwarz-rot-gold, P. Silber, karminrote M. (als Franconia schwarz-rot-silber). Kn.: Flora, Stralsunderstr. 47.

Sängerschaft im WCC. (cf. I. b. 2): Guilelmia, gest. 5. 6. 86, hervorgeg. aus der Filial-Vg. des Paulus-Lei. und der Fridericina-Ha.; ftr. s. Weihnacht 1887; susp. WS. 99/00 bis Anf. 1900; e. W. s. WS. 02/03, bis 03 AGV. Schwarz-weiß-h.blau, Fb. schwarz-blau, P. Silber, h.blaue M. X, XX, XXX. EH. s. 1909: Bahnhofstr. 35/36. Im Kartell (GC., gest. 1893) m. Germania-Be., Leopoldina-Br., Salia-Ha.; FVh. m. Arion-Leipz.

Gesangverein im SV. (cf. I. c. 1): Studentische Liedertafel (SLT.), gest. 17. 12. 64, im SV. s. Dez. 1867, susp. 12. 12. 99 bis 1. 2. 1900. Rot-weiß-blau, Bz. u. Schl. m. silbernem Greif. US. s. 97, e. W. s. SS. 01. Maturität. EH. s. WS. 04/05: Karlsstr. 1. X, XX, XXX.

Ak. Turn-Verein im ATB. (cf. I. c. 2): ATV. zu Greifswald, gest. 15. 6. 74, im VC. 24. 5. 75 bis 26. 7. 85, im ATB. s. 13. 7. 86. Schwarze e. W. s. SS. 84. Rot-weiß-rote Schl. EH. s. Anf. SS. 12: Bahnhofstr. 61.

Verein Deutscher Stud. im Kyffhäuserverb. (cf. III. g. 1), gest. 27. 6. 81. Schwarz-weiß-rot, n. g.; schwere e. W. s. SS. 01. EH.: s. 11. 11. 08: Kuhstr. 53.

Christl. Verbindungen m. MV.: a) Wingolf (cf. II. d. 1), gest. 17. 7. 67, s. Febr. 68 im WB. Schwarz-weiß-gold, P. Silber, schwarze Samt-M., Fm. mit Gold-weiß-gold. EH. s. 17. 10. 88: Karlsstr. 2. — b) im SB. (cf. II. d. 2): Christl.-deutsche Stud.-Vb. Sedinia, gest. 24. 7. 84, im SB. s. 4. 3. 85. Rot-gold-moosgrün, P. Gold, h.grüne M. X, XX, XXX. EH. s. I. 1901: Wilhelmstr. 27/28.

Kathol. Korporationen m. MV.: a) ftr. Vb. im CV. (cf. II. e. 1): Alemannia, kath.-deutsche Stud.-Vb., gest. 29. 11. 91. Schwarz-gold-grün, Ff. schwarz-gold-schwarz, P. Gold, gelbe M. Kn.: Ihlen-

Digitized by Google

feld, Rotgerberstr. 8. X, XX, XXX, XXXX. — b) nftr. V. im KV. (cf. II. e. 2): Normannia, gest. 15. 1. 73, im KV. s. Aug. 73. Schwarz-gold-rot (anfangs schwarz-gelb-rot), n. g. Kn.: Schwarzer Adler, Langestr. 84.

Wissenschaftl. Vereine: a) im DWV. (cf. III. h., gest. 18. 2. 11): Theol. Gesellschaft, gest. 25. 7. 85. O. A. Im Leipz. Verband (cf. III. h. 2). Kn.: Burgstr. 33. pt. r. — Ak.-theol. V., gest. 11.5.72. Violett-weiß-violett. P. Silber. Im Eisenacher Kartell (cf. III. h. 1). Kn.: Rest. Berger, Fischstr. 30 I. — Phil.-hist. V., gest. 18. 6. 1904, bis SS. 12 Klass.-phil. V. Violett-weiß-gün, Bz. (s. WS. 04/05). (Im Naumburger KV. s. SS. 04, cf. III. h. 3.) Kn.: Fürst Bismarck, Bismarckstr. 1. — Neuphil. Verbindung, gest. 9.11.76, hervorgeg. aus d. modern philol. Abend, s. 81 korp., susp. SS. 85 bis SS. 95, bis 13. 6. 09 Ak. Neuphil. V. Rosa-weiß h.blau (bis WS. 97/98 schwarz-weiß-blau), Bz. (Im WCV., cf. III. h. 4.) X, XX, XXX. Kn.: Sietz, Brüggstr. 20. — Math.-Naturw. V., gest. 4. 11. 58, susp. SS. 69 bis WS. 71/72 u. WS. 94/95 bis SS. 96. Violett-weiß-h.rot, P. Silber, Bz. (im Arnstädter Verbande s. 71; cf. III. h. 6). Kn.: Rest. Sietz, Brüggstr. 20. — b) Sonstige: Ak.-Med. V., gest. 3. 12. 81. Rosa-weiß-rosa, P. Silber, Bz. Im Gosl. Verb. s. 95 (cf. I. c. 10). Kn.: Traube, Bismarckstr. 3. — Ak. Literar. Bund (cf. III. h. 9): gest. 26. 6. 1908, korp. s. WS. 11/12. O. A. Lokal: Rubenow-Rest., Domstr. 58. X, XX, XXX. — Pädagog. Gruppe.

Studentinnenvereine: a) im VStD. (cf. VI. 1): V. stud. Frauen, gest. 31. 1. 1909, s. SS. 09 im Verbande. Schwarzer Hut mit weißer Feder. Lokal: Ihlenfeld, Rotgerberstr. 8. — b) Deutsche Christl. Vg. stud. Frauen (cf. VI. 2), gest. 1910.

Sonstige Vereine: Deutsche Christl. Stud.-Vg., gest. 1890 (cf. IV. 1). Lokal: Herrenstr. 7. — Ev. Missions V., SS. 06 entstanden durch Verschmelzung des Ev. Vereins u. des WS. 67/68 gest. ak. Missions-V. (3 Abteilungen für äußere, innere u. Juden-Mission). Lokal: Studienhaus, Steinstr. 3 (cf. IV. 2). — V. f. d. Deutschtum im Auslande (cf. IV. 8), ak. Ortsgr. — Deutsche Kolonialgesellschaft, ak. Ortsgr., gest. 18. 12. 05. — Wiking, V. abst. Stud., im DB. abst. Stud., (cf. IV. 7), gest. 26. 5. 06, susp. Mai 07 bis SS. 09 u. SS. 10 bis 24. 4. 13; d. Freideutschen Jugend angehörig (cf. V.), interkorp. — Organisierte freie Medizinerschaft, gest. Anf. 1905 (Klin. u. vorklin. Semester). — Klinikerschaft (cf. IV. 13). — Vg. d. Stud. d. Zahnheilkunde (Verband cf. IV. 14.). — Ak. Segler-V., gest. 1. 7. 1908; interkorp. Lokal: Wieck, Rest. z. Fähre (SS.) bezw. Klub Erholung (WS.). — Ak. Bonifatius-V., gest. SS. 1909. — V. f. ak. Unterrichtskurse f. Arbeiter, Arbeiterinnen u. Angestellte, gest. SS. 1910. — Ak. Wartburgbund, Ortsgr. (cf. IV. 3). — Deutscher Evangel. Volksbund, ak. Ortsgr., gest. XII. 1912. — Stud. Luftflotten-V., Ortsgr., gest. 11.5.1914 (cf. IV. 17). — Vortruppbund, ak. Ortsgr. (cf. IV. 20).

Freie Studentenschaft, gest. SS. 1909. (cf. VII. 1). **Adr.: Univ.** Seit Dezbr. 1911 besteht ein loser Studentenverband, dem alle Korporationen u. d. V. Stud. Frauen mit je 1 Vertreter, sowie die Freie Studentenschaft angehören.

Digitized by Google

Den Ring alter schlagender Verbände mit gemeinschaftl. Paukcomment auf schwere Waffen bilden s. SS. 12: SC. Burschenschaft, LC., VC. — Guilelmia, SLT. u. ATV. bilden einen Waffenring.

HALLE A. S.

Immatr.: Termine: 15. Okt. bis 5. Nov. vormittags 9—11 Uhr beim Universitäts-Sekretariat. Gebühr: bei der ersten Immatrikulation 17,25 ℳ, für Studierende, welche schon eine andere Universität besucht haben, 13,75 ℳ, für solche, welche zum zweiten Male in Halle immatrikuliert werden, 8,75 ℳ. Hospitantenscheine für Reichsdeutsche 5 ℳ, für Ausländer 10 ℳ. Damen werden voll immatrikuliert oder als Hörerinnen zugelassen. Exmatr. für Theologen 13,80, Juristen 16,50, Mediziner 13, Philosophen 10,50 ℳ. Vorlesungen: Honorar in der theol. Fakultät für eine 5—6 st. Vorlesung 15 ℳ, in der philosoph. u. jurist. für 4 st. Vorlesungen 16—20 ℳ, für mediz. meist das Doppelte. Belegen bis 16. Nov. (letzter Termin), später nur mit ausdrücklicher Genehmigung des Rektors. Stundung oder Erlaß ist bis zum 29. Okt. bei der Quästur nachzusuchen. — Die neugegründete akadem. Lesehalle wurde am 16. Mai 1911 eröffnet. — Der akadem. Krankenfonds ist 1899 in eine obligatorische studentische Krankenkasse umgewandelt worden. Sem.-Beitrag 2 ℳ (von der Quästur eingezogen); Anrecht auf freie ärztliche Behandlung und Verpflegung für den Zeitraum von 8 Wochen pro Sem. — Gesuche um Freitische sind bis zum 5. Nov. dem Rektor persönlich zu übergeben. Wohnungen werden durch Anschlag am schwarzen Brette angezeigt; möbl. Zimmer, oder Stube u. Kammer, 4—6 Min. von der Universität entfernt, für den Monat inkl. Morgenkaffee und Bedienung 25—30 ℳ, Heizung im Winter 5—9 ℳ, oder nach Verbrauch. Die Rechnungen der Wirte pflegt man monatlich nachzahlend auszugleichen. Mittagstische monatlich 21—30 ℳ.

Friedrichs-Universität.

Gestiftet 1694, mit Wittenberg (gestiftet 1502) vereinigt 1817.

Anfang 15. Okt., Ende 15. März.

Kurator: Geh. Ob.-Reg.-Rat Dr. Gottfr. **Meyer**. — *Rektor*: **Gutzmer** (phil. Fak.). — *Dekane*: **Feine, Biermann, Fraenken, Kern.**

I. Theologische Fakultät.

Dekan: P. **Feine.**

Pff. ord.: H. **Hering** (26. 2. 38) (prakt. Theol.) i. R. — Ferd. **Kattenbusch** (3. 10. 51) Dogmat. I. 4 p.; Konfessionskde. (Symbol.) 5 p.; systemat. Sem. (ethische Fragen) 1 m. 2. — F. **Loofs** (19. 6. 58) Kirchen-

gesch. IV (v. ca. 1668 bis z. Gegenw.) 5 p.; Dogmengesch. 5 p.; kirchengesch. Sem., Abt. A (ausgew. Schriften Luthers) 1 m. 2; homilet. Prosem. 1 m. 2. — C. **Cornill** (26. 4. 54) Psalmen 5 p.; bibl. Theol. d. A. T. 5 p.; alttest. Sem. (Abschn. aus d. Richterb.) $1^1/_2$. — P. **Feine** (9. 9. 59) Theol. d. N. T. 4 p.; Matthäusev. m. synopt. Parallelen 4 p.; neutest. Sem., Abt. A: f. ältere Sem. (Probl. d. Leidensgesch. Jesu), f. jüng. Sem. (Markus- u. Lukasev.) je 1 m. 2. — W. **Lütgert** (9. 4. 67) Joh.-Ev. 4 p.; Dogmat. II. 4 p.; systemat.-apologet. Sem. (Probl. d. Relig.-Philos.) 1 m. 2. — E. **v. Dobschütz** (9. 10. 70) Römerbr. 4 p.; Hebräerbr. 1 m. 2 p.; neutest. Sem., Abt. B 1 m. 2. — Gottlob **Haußleiter** (14. 8. 57) heimatl. Missionsleben 1 ö.; Relig. d. primitiv. Völker 1 ö.; allg. Missionsgesch., Asien 2 p.; homilet. Sem., Abt. A u. missionswiss. Sem. je 1 m. 2. — K. **Eger** (18. 8. 64) prakt. Auslegg. ausgew. Abschn. a. d. Römerbr. u. d. beid. Korintherbr. 1 m. 2 ö.; prakt. Theol. II (Liturg. u. Homilet.) 5 p.; Katechet. 1. m. 2 p.; homilet. Sem., Abt. B u. katechet. Sem. je 1 m. 2. — Hans **Achelis** (16. 3. 65) Kirchengesch. II (Mittelalt.) 4 p.; Einf. in d. altchristl. Kunst 1 m. 2 p.; kirchengesch. Sem., Abt. B (Anf. d. Heiligenverehrg.) 1 m. 2; christl.-archäol. Uebgn. 1 m. 2 pg.

Pf. ord. hon.: Heinr. **Voigt** (22. 9. 60) Kirchengesch. im Ueberblick, f. all. Fak. 4 p.; dogmengesch. Uebgn. (d. altkirchl. Konzilien) 1 pg.

Pf. ext.: K. **Steuernagel** (17. 2. 69) Text u. Kanon d. A. T. 1 ö.; Jesaja 1—39 4 p.; Einltg. ins A. T. 4 p.; alttest. Prosem. 1 m. 2 pg.

Dozz.: Pf. Aug. **Lang** (26. 2. 67) Gesch. d. engl. Protestantism. 2 g.; Calvins Leben und Lehre 1 g. — Pf. G. **Hölscher** (17. 6. 77) kleine Prophet. 4 p.; hebr. Grammat. I. 4 pss. — F. **Büchsel** (2. 7. 83) Hauptprobl. d. apostol. Zeitalt. 2 p.; neutest. Uebgn. f. Anf. (kathol. Briefe) 1 m. 2 pg. — Jul. **Schniewind** (N.T.) kündigt später an.

II. Juristische Fakultät.

Dekan: **J. Biermann.**

Pff. ord.: H. **Fitting** (27. 8. 31) (röm. R.- u. Zivilproz.) i. R. — G. **Lastig** (6. 12. 44) (dtsch. R.) dgl. — Edg. **Loening** (14. 6. 43) Sozialgesetzgebg. d. dtsch. Reichs $1^1/_2$ ö.; Kirchen- u. Eher. 4 p.; Verwaltgsr. 4 p.; staats- u. verwaltgsrechtl. Uebgn. 1 m. 2 p. — Rud. **Stammler** (19. 2. 56) Praxis d. Ethik u. Rechtsphilos. 1 ö.; bürgerl. R.: allg. Tl. 4 p., Schuldverh. 4 p.; prakt. Uebgn. (bürgerl. R.) f. Anf. 1 m. 2 p. — Aug. **Finger** (2. 4. 59) Lekt. u. Interpret. d. Verfassgsurkde. f. d. dtsch. Reich 1 ö.; Strafr. 5 p.; Strafprozeßr. 5 p.; Völkerr. 1 m. 2 p. — J. **Biermann** (11. 6. 63) öff. Vereins- u. Preßr. 1 ö.; röm. Rechtsgesch. 4 p.; röm. Zivilproz. 1 p.; exeget. Uebgn. (röm. R.) 1 m. 2 p.; Prakt. d. bürgerl. R., f. Vorger. 1 m. 2 p. — P. **Rehme** (10. 1. 67) lex Salica 1 ö.; Grundz. d. dtsch. Privatr. 4 p.; bürgerl. R.: Familienr. 3 p., Erbr. 1 m. 2 + 1 p.; dtschrechtl. Uebgn. (Einf. in d. Urkdnforschg.) f. Jur. u. Historiker 1 p. — J. Christoph **Schwartz** (20. 5. 46) (Zivilprozeßr.) i. R. — P. **Langheineken** (3. 4. 65) mathem. Methoden im Pflichtteilsr. d. BGB. 1 ö.; Zivilprozeßr.: I (Erkenntn.-Verfahren) 5 p., II (Zwangsvollstreckg. u. Konkurs) 3 p.; zivilprozessuale, d. bürgerl. R. mitumfass. Uebgn. 1 m. 2 p.; Uebgn. (Strafr. u. -prozeßr.) 1 m. 2 p.; Zivilprozeßr. (ausgew. Kap.) 1 p. — Hans **Fehr** (9. 9. 74) Volk u. Recht,

Digitized by Google

f. all. Fak. 1 ö.; dtsch. Rechtsgesch. 4 p.; Handels- u. Seer. 4 p.; Wechsel- u. Scheckr. 1 p.; prakt. Uebgn. (Handelsr.) 1 m. 2 p. — **M. Pagenstecher** (30. 6. 74) (Zivilr.) beurl. — Kurt **Wiedenfeld** (Köln) [Nachf. d. Pf. ord. J. Conrad (i. R.)] Volkswirtschftspolit. 4 p.; Organisat. d. Weltverkehrs u. Verkehrspolit. 1 p.; staatswiss. Sem. 1 m. 2 ö.

Pf. ord. hon.: W. **v. Brünneck** (7. 3. 39) (dtsch. R.) liest nicht.

Pff. ext.: Leo **Raape** (14. 6. 78) romanist. Uebgn. 1 ö.; bürgerl. R. (Sachenr.) 4 p.; prakt. Uebgn. im bürgerl. R. (Sachen-, Familien-, Erbr.) 1 m. 2 p.; Syst. d. Landwirtschftsr. 1 m. 2 p.; Kurs z. sprachl. Einf. in d. Quellen d. röm. R., f. Realabitur. pss. — F. Frhr. **Marschall v. Bieberstein** (11. 4. 83) Verfassgsentw. im 19. Jahrh. 1 ö.; dtsch. Reichs- u. Landesstaatsr. 4 p.; ausgew. Fragen d. Polit. 1 p.

Dozz.: Pf. Heinr. **v. Hollander** (23. 2. 53) Exegetikum d. röm. R. nach ausgew. Fragm. d. Digest. 2 p.; Urheber- und Erfinderr. 1 p. — Pf. Horst **Krahmer** (29. 1. 76) Einf. in d. Rechtswiss. 3 p. — K. **Polenske** (16. 4. 81) Ideen z. Rechtsgesch. 1 g.; Syst. d. röm. Privatr. 5 p. — Wolfg. **Hein** (31. 10. 83) Einf. in d. bürgerl. R. (m. Handelsr.), f. all. Fak. 1 m. 2 p.; Privatversichergsr. 1 p.; Zivilprozeßr. I (Erkenntn.-Verfahren) 5 p.; Uebgn. (Zivilprozeßr.) f. Anf. 1 p.; Rechtsfälle 1 p.; zivilprozessuale, d. bürgerl. R. mitumfass. Uebgn. 1 m. 2 p.; Besuch u. Besprechg. v. zivilgerichtl. Verhdlgn. sowie Einsicht u. Besprechg. v. Grundakten u. and. Urkdn. d. freiw. Gerichtsbarkt. 1 m. pg. — Rud. **Joerges** (19. 6. 68) Logik u. geltend. R. 1 p.; Rechtsentw. in Preußen $1^1/_2$ p.; Konversat. z. Wiederholg. d. bürgerl. R. II (Familien- u. Erbr.) 1 p.; Methdn. z. Lösg. v. Rechtsfällen 1 m. 2 p.; Konversat. z. Wiederholg. d. röm. R. $1^1/_2$ p.; Anltg. z. wiss. Arbtn. u. Einf. in d. Lekt. jurist. Werke $1^1/_2$ pss.

Gerichtl. Med. f. Jur. s. Pf. ext. Arth. **Schulz**; gerichtl. Psychiatr. f. Jur. s. P.-D. Pf. E. **Siefert** (beide med. Fak.).

III. Medizinische Fakultät.

Dekan: K. **Fraenken.**

Pff. ord.: Jul. **Bernstein** (8. 12. 39) (Physiol.) i. R. — H. **Schmidt-Rimpler** (30. 12. 38) (Augenh.) dgl. — C. **Eberth** (21. 9. 35) (pathol. Anat.) dgl. — Er. **Harnack** (10. 10. 52) Arzneimittell. u. Pharmakol. 5 p.; Arbtn. im Inst. f. Vorger. tägl. pg. — W. **Roux** (9. 6. 50) systemat. Anat. I. 5 p.; Präparierübgn. am Menschen 5 m. 3 + 6 m. 2 p.; Entw.-Mechan. 1 ö. — C. **Fraenken** (2. 5. 61) Tropenhyg. 1 ö.; Hyg. $1 + 1^1/_2$ p.; Kurs. d. bakt. u. hyg. Untersuchgsverfahren 2 m. 2 p.; bakt. u. hyg. Labor. tägl. p.; hyg. Ausflüge pg. — Gabr. **Anton** (28. 8. 58) systemat. Klin. d. Geistes- u. Nervenkrkhtn. 2 m. $1^1/_2$ p.; klin. Visite 1 p.; Eugenik, Vorbeugg. d. Entartg. 1 p.; Geistes- u. Nervenkrkhtn. in d. Geschlechtsreife 1 ö. — J. **Veit** (7. 7. 52) geburtsh.-gynäkol. Klin. 6 p.; geburtsh. Operat.-Kurs (m. Aschner) 3 p.; gynäkol. Diagnost. 1 m. 2 pss.; koloniale u. soz. Fragen aus d. Geburtsh. u. Gynäkol. 1 ö. — Rud. **Beneke** (25. 5. 62) üb. Mißbildgn. 1 ö.; allg. pathol. Anat. 5 p.; Kurs d. makrosk. Diagnost. 2 m. 2 p.; Sektionsübgn. p.; pathol. Demonstr. 1 m. 2 p.; Arbtn. im Inst. f. Geübt. tägl. pg. — **Alfr.**

Denker (19. 4. 63) Klin. d. Ohren-, Nasen- u. Kehlkopfkrkhtn. 2 m. $1^1/_4$ p.; Untersuchgsmethdn. d. Ohres, d. Nase u. d. Kehlkopfs (m. Zimmermann) 2 pss.; Ohren-, Nasen- u. Kehlkopfkrkhtn. (ausgew. Kap.) 1 ö. — **A. Schmidt** (5. 3. 65) med. Klin. 4 m. $1^1/_2$ + 1 p.; propädeut. Prakt. (m. v. Hoesslin, Grund u. d. Assist. d. Klin.) 1 pg.; Einf. in d. klin. Med., f. Stud. d. 5. u. 6. Sem. 1 ö.; Arbtn. im Labor. tägl. pg. — Eug. **v. Hippel** (3. 8. 67) hatte angekündigt: Klin. d. Augenleiden m. Allg.-Erkrkgn. II. 1 ö. Derselbe geht aber nach Göttingen. — Em. **Abderhalden** (9. 3. 77) Physiol. I. 5 p.; physiol. Prakt. (physikal. u. chem. Methoden) je 2 m. 2 p.; physiol.-chem. Prakt. f. Vorger. tägl. p.; Kolloqu. (biol. Tagesfragen) 1 ö.; Repetit. d. physiol. Methodik pg.; Leitg. wiss. Arbtn. tägl. p. — V. **Schmieden** (19. 1. 74) chir. Klin. 5 m. $1^1/_2$ p.; klin. Visite 1 ö.

Pf. ord. hon.: W. **v. Drigalski** (21. 6. 71) Gesundhtspflege, f. all. Fak. 1 ö.; soz. u. Kommunal-Hyg. 1 p.

Pff. ext.: Maxim. **Oberst** (6. 10. 49) Klin. d. Unfallverletzgn. 2 p.; chir.-diagnost. Prakt. 2 ö. — Em. **Schwarz** (12. 11. 52) Wochenbettkrkhtn. 2 ö.; Frauenkrkhtn. m. klin. Demonstr. 2 m. 2 p. — P. **Bunge** (28. 5. 53) Diagn. d. Augenkrkhtn. 2 ö.; Augenspiegelkurs 4 p. — P. **Eisler** (17. 2. 62) periphere Nerven d. Menschen 1 ö.; topogr. Anat. d. Menschen 2 m. 2 p. — W. **Stoeltzner** (19. 12. 72) Poliklin. d. Kinderkrkhtn. u. Säuglingsklin. 2 p.; Kolloqu. (Kinderh.) 1 ö.; Arbtn. im Labor. tägl. pg. — Arth. **Schulz** (11. 9. 67) gerichtl. Med. m. Demonstr. f. Med. 2 p., f. Jur. 2 p.; soz. Med. 1 ö. — Walt. **Gebhardt** (22. 3. 67) funkt. Bau d. tier. Hartgebilde 1 ö.; Knochen- u. Bänderl. d. Menschen (inkl. Statik u. Mechan. d. Skeletts) 5 (nach Weihn. 2 p.). — Leo **Mohr** (2. 7. 74) med. Poliklin. 2 m. $1^1/_2$ p.; Kurs d. physikal. Untersuchgsmethdn. f. Geübt. 2 m. $1^1/_2$ p.: Radiodiagnost. u. Radiother. 1 ö. — K. **Grouven** (12. 1. 72) Klin. d. Haut- u. Geschl.-Krkhtn. 2 m. $1^1/_2$ p.; Kurs d. Haut- u. Geschl.-Krkhtn. m. Uebgn. 1 p.; Ther. d. Geschl.-Krkhtn. 1 ö.

Dozz.: Pf. Hugo **Hessler** (21. 10. 50) d. Untersuchg. d. Ohres, d. Nase u. d. Rachens 1 g.; ausgew. Kap. d. Ohrenhlkde. 2 p. — Pf. P. **Braunschweig** (6. 10. 59) Augenspiegelkurs 3 p. — Pf. Fritz **Haasler** (4. 12. 63) chir. Diagnost. u. Ther. 2 m. 2 p.; soz. Med. 2 p. — Pf. E. **Vahlen** (14. 2. 65) Arzneimittell. f. Zahnärzte 2 p. — Pf. Hans **Koerner** (25. 5. 62) Anat. u. Pathol. d. Zähne 2 p.; zahnärztl. Poliklin. 5 p.; Kurs im Füllen d. Zähne 5 m. 2 pss.; zahnärztl. Technik 5 m. 3 + 5 m. 3 pss. — Pf. Hugo **Winternitz** (30. 7. 68) Erkrkgn. d. Drüsen m. inn. Sekretion 1 pg. — Pf. O. **Frese** (15. 5. 71) Bau u. Funkt. d. Stimmorgane u. ihre krankhaft. Störgn., f. all. Fak. 1 g.; Erkrkgn. d. Nase u. ihr. Nebenhöhlen, f. Zahnärzte 1 p. — Pf. Alex. **Stieda** (30. 5. 75) chir. Propädeut. u. Diagnost. 1 m. 2 + 1 p.; orthop. Chir. u. Massage $1^1/_2$ p. — Pf. Berth. **Pfeifer** (1871) Psychiatr. (ausgew. Kap.) $1^1/_2$ pg. — Pf. E. **Siefert** (9. 10. 74) gerichtl. Psychiatr. m. Demonstr. f. Jur. u. Med. 1 pg. — Pf. K. **Loening** (14. 7. 77) Gewerbekrkhtn., f. all. Fak. 1 g.; prakt. Kurs d. spez. Exp.-Pathol. (m. Justi) 1 pg. — Pf. Alb. **Oppel** (14. 5. 63) mikrotechn. Prakt. 2 p. (nach Weihn. 2 m. 2 p.); Arbtn. im Labor. f. Geübt. ganztg. pss. — M. **Kauffmann** (27. 8. 71) Psychol. d. Verbrechens 1 p. — Pf. Heinr. **v. Hoesslin** (9. 7. 78) Diagnost. inn. Krkhtn. I (Perkuss.,

Digitized by Google

Auskultat. etc.) f. Anf. 3 p.; spez. Pathol. u. Ther. d. inn. Krkhtn. I. 2 p.; Kurs d. Röntgendiagnost. 2 pg.; s. a. Pf. ord. A. Schmidt. — Gg. **Grund** (6. 6. 78) allg. urol. Diagnost. 1 g.; Kurs d. Diagnost. inn. Krkhtn. II (chem. u. mikrosk. Untersuchgsmethdn.) f. Anf. 3 p.; s. a. Pf. ord. A. Schmidt. — Pf. Jos. **Igersheimer** (3. 9. 79) Augenspiegelkurs 2 p.; Einf. in d. Augenhlkde. 1 p.; poliklin. Uebgn. 1 p. — J. **Sowade** (26. 2. 78) Einf. in d. Stud. d. Hautkrkhtn. 1 g.; Syphil. u. syphili ähnl. Erkrkgn. d. Mundes u. Rachens, f. Med. u. Zahnärzte 1 p. — F. **Lehnerdt**, Säuglingsfürsorge 2 p.; Pflege u. Ernährg. d. gesund. u. krank. Säuglings 1 g. — Hans **Willige** (10. 2. 77) Erkrkgn. d. Rückenmarks u. d. peripher. Nerven 1 p.; Neurosen u. Psychosen nach Unfall 1 g. — K. **Justi** (8. 3. 73) Tropenkrkhtn. 1 g.; mikrotechn. Prakt. 2 p.; s. a. P.-D. Pf. Loening. — F. **Härtel** (22. 2. 77) allg. Chir. 3 p.; Bauchchir. (ausgew. Kap.) 1 m. 2 p. — Pf. Mart. **Kochmann** (7. 2. 78) Arzneiverordngsl. u. Rezeptierkde. m. prakt. Uebgn. 2 p.; exp. Ther. 1 p. — Bernh. **Aschner**, gynäkol. Propädeut., m. prakt. Uebgn. am Phantom 2 p.; cystosk. Kurs 1 pss.; s. a. Pf. ord. Veit. — Alfr. **Zimmermann**, Funkt.-Prüfg. d. Gehörorg. u. d. statisch. Apparates 1 p.; s. a. Pf. ord. Denker.

IV. Philosophische Fakultät.

Dekan: O. **Kern**.

Pff. ord.: J. **Conrad** (28. 2. 39) (Nat.-Oekon.) i. R. — H. **Grenacher** (18. 3. 43) (Zool.) dgl. — Th. **Lindner** (29. 5. 43) (Gesch.) dgl. — Gg. **Cantor** (3. 3. 45) (Mathem.) dgl. — C. **Robert** (8. 3. 50) üb. d. Parthenon 1 ö.; Einltg. in d. Archäol. 2 p.; Uebgn. (schwarzfig. Vasen) 1 m. 2 pg. — Alb. **Wangerin** (18. 11. 44) Anwendgn. d. Diff.- u. Integr.-Rechng. auf Raumkurv. u. Flächen (Diff.-Geom.) 4 p.; sphär. Trigonom. u. Anwendgn. derselb. 2 p.; Sem.-Uebgn. 14 tg. 1 m. 2 pg. — E. **Dorn** (27. 7. 48) Exp.-Phys. II. 4 p.; physikal. Labor.: Uebgsprakt. 2 m. 3 pss., Halbprakt. 1 m. 3 pss., Arbtn. v. Geübt. tägl. pss.; Theor. d. Elastizit. 2 ö. — Gg. **Wissowa** (17. 6. 59) Ciceros Leben u. Werke 3 p.; Horaz 1+1 m. 2 p.; philol. Sem., I. Abt. (Octavius v. Minucius Felix), III. Abt. (Aeschylus' Prometheus) je 1 m. 2 ö. — Hans **Vaihinger** (25. 9. 52) (Philos.) i. R. — Phil. **Strauch** (23. 9. 52) Grundz. d. dtsch. Grammat. (Gotisch, Ahd., Mhd., Nhd.) 5 p.; dtsch. Sem. (ahd. Uebgn.) 1 m. 2 ö.; Prosem. (Gotisch) 1 ö. — F. **Bechtel** (2. 2. 55) griech. Formenl. 4 p.; etymol. Uebgn. 1 pg. — Heinr. **Waentig** (21. 3. 70) theoret. Nat.-Oekon. 4 p.; allg. Wirtschaftsgesch., m. des. Rücks. auf d. koloniale Expansion d. europ. Kulturvölker 2 p.; Japan als Industrieland u. d. Zukunft d. fern. Ostens 1 ö.; Sem.-Uebgn. f. Vorger. 1 m. 2 pg. — R. **Fester** (20. 9. 60) Staaten- u. Kulturgesch. d. germ. u. roman. Völker v. Interregnum bis z. Reformat. 4 p.; Sem.-Uebgn. (neuere Gesch.) 1 m. 2 ö. — Aug. **Gutzmer** (9. 2. 60) analyt. Geom. d. Raumes 3 p.; Theor. d. analyt. Funkt. 3 p.; Sem.-Uebgn. 14 tg. 1 m. 2 pg. — O. **Kern** (14. 2. 63) Homers Odyssee 3 p.; griech. Epigraph. 2 p.; philol. Sem., I. Abt. (Hesiods Werke u. Tage) 1 m. 2 ö. — K. **Voretzsch** (17. 4. 67) neuere frz. Lit.-Gesch. I (16. u. 17. Jahrh.) 4 p.; frz. Synt. (ausgew. Kap.) 2 p.; roman. Sem. (Uebgn. z. Gesch. d. Novelle an Boccaccios Decamerone) 1 m. 2 ö.; Prosem. (Uebersetzg. neupro-

Digitized by Google

venzal. Dichtgn.) 1 ö. — K. **Brockelmann** (7. 9. 68) Einf. in d. altarab. Poesie 1 ö.; Oden Salomos 1 ö.; hebr. Laut- u. Formenl. 2 p.; Arab. II. 2 p.; Syr. I. 2 p. — Eug. **Hultzsch** (29. 3. 57) Sanskr. II. 2 ö.; neupers. Grammat. u. Erkl. d. Shāhnāme 2 p.; Telugu 2 p.; Sanskr.-Texte 2 pg. — Ferd. **Wohltmann** (20. 10. 57) trop. Landwirtschft. 1 m. 2 ö.; allg. Acker- u. Pflanzenbaul. 5 p.; prakt. Uebgn. im Labor. (m. Bode) 5 m. 8 pss.; landw. Kolloqu. f. höh. Sem. (m. Steinbrück) 1 m. 2 pg. — J. **Walther** (20. 7. 60) allg. Geol. 4 p.; Einf. in d. Verständn. geol. Karten 1 p.; geol.-paläontol. Prakt. 3 m. 4 p.; geol. Prakt. f. Landwirte 3 m. 4 p.; Leitg. selbst. Arbtn. ganztg. pss.; Anltg. z. Stud. d. geol. Schausammlgn. tägl. ö. — K. **Praechter** (17. 10. 58) Platons Symposion, m. Einltg. in Platons Leben, Lehre u. Werke 4 p.; philol. Sem., II. Abt. (Grundz. d. antik. Rhetorik u. Stillehre im Anschl. an *περὶ ἑρμηνείας* 1 m. 2 ö. — Alb. **Werminghoff** (3. 8. 69) allg. Staatengesch. d. Mittelalt. bis z. Mitte d. 13. Jahrh. 4 p.; histor. Chronol. d. dtsch. Mittelalt. 1 p.; histor. Sem. 1 m. 2 ö. — Dan. **Vorländer** (11. 6. 67) allg. Exp.-Chem. I. (anorg.) 5 p.; prakt. Uebgn. im chem. Labor. ganz- u. halbtg. pss.; chem. Prakt. f. Med. (m. H. Schulze) 1 m. 4 pss.; Ausführg. chem. Schulversuche (Uebgn.) 1 m. 4 pg. — P. **Menzer** (3. 3. 73) allg. Gesch. d. Philos. II (v. Bacon bis Schopenhauer) 4 p.; Ethik 1 m. 2 p.; philos. Uebgn. üb. erkenntn.-theoret. Richtgn. d. Gegenw. 1 m. 2 pg.; Uebgn. üb. d. Probl. d. ästhet. Erziehg. (m. Waetzoldt) 1 m. 2 pg. — Gg. **Karsten** (3. 11. 63) (Botan.) beurl. — Rud. **Disselhorst** (4. 1. 54) Seuchenl. (ausgew. Kap.) 1 ö.; vergl. Anat. u. Physiol. d. Haussäuger m. bes. Berücks. tierzüchterisch. Fragen 4 p.; Beurteilgsl. auf Grund d. Skelettmechan. am lebend. Tier 1 m. 2 p.; anat. Präparierübgn. am Kadaver, f. Tierzüchter (2. Hälfte d. Sem.) 2 m. 2 p.; vgl. anat. Arbtn. f. Vorger. 5 m. 9 pg. — Valent. **Haecker** (15. 9. 64) Einf. in d. Zool. u. vergl. Anat. 5 p.; zool. Prakt. (m. Brüel) ganztg. pss.; zool. Sem. 1 m. 2 ö.; — M. **Deutschbein** (7. 5. 76) neuengl. Synt. II (Verbum) 3 p.; mittelengl. Uebgn. 1 m. 2 p.; Sem. (Uebgn. z. d. Engl. Balladen) 1 m. 2 ö. — Fel. **Krueger** (10. 8. 74) Logik u. Erkenntnistheor. 4 p.; Kurs z. Einf. in d. exp. Psychol. 1 m. 2 pg.; Anltg. z. psychol. u. philos. Arbtn. f. Vorger. pg. — E. v. **Stern** (25. 6. 59) Gesch. Griechenlds., II. Tl. 4 p.; althistor. Sem. 1 m. 2 ö. — O. **Schlüter** (12. 11. 72) allg. Morphol d. Erdoberfl. 4 p.; Einf. in d. Stud. d. Geogr. 1 p.; geogr. Sem. I. Abt. (Uebgn. f. Vorger.), II. Abt. (kartogr. Uebgn. f. Anf.) je 1 m. 2 pg. — W. **Waetzoldt**, Rembrandt 1 ö.; dtsch. Renaiss. 4 p.; s. a. Pf. ord. Menzer. — K. **Schmidt** (2. 9. 65) Theor. d. Magnetism. u. d. Elektrizit. 4 p.; Anltg. z. selbst. Arbtn. ganztg. pss.; physikal. Kolloqu. 14 tg. 1 m. 2 pg. — Ferd. v. **Wolff** (19. 3. 74) (techn. Hochsch. Danzig) (Mineral.) kündigt ev. später an.

Pff. ord. hon.: W. **Fries** (23. 10. 45) allg. Unterrichtsl. (ausgew. Kap.) 1 ö.; pädag. Uebgn. üb. Rousseau 1 ö.; Gesch. d. Pädag. seit d. Ausgg. d. Mittelalt. 2 p.; Besichtiggn. u. Probestdn. pg. — H. **Abert** (25. 3. 71) Syst. u. Gesch. d. altgriech. Musik 1 ö.; Gesch. d. Oper 3 p.; musikwiss. Sem. (Oper) 1 m. 2 pg.; Collegium musicum 14 tg. $1^1/_2$ pg. — O. **Taschenberg** (23. 3. 54) üb. Parasitism. u. ähnl. Lebensweisen im Tierreiche 1 ö.; schädl. u. nützl. Tiere,

Digitized by Google

besond. Insekt. 2p. — **E. Erdmann** (12. 2. 57) chem. Technol. III. 2p.; prakt. Uebgn. 5m. 3+5m. 3pss.; prakt. Kurs in Gasanal.; Heizwertbestimmgn. u. techn. Anal. 1m. 4pss. — Berth. **Wiese** (15. 12. 59) Einf. ins Italien., f. all. Fak. 2p.; Einf. in d. altitalien. Spr. u. Lit.-Gesch. unter Zugrundelegg. d. „Altital. Elem.-Buches" 2p.; Sem. (Erkl. v. Stellen aus Pulcis Morgante Maggiore) 1ö.

Pff. ext.: Th. **Zachariae** (3. 2. 51) Anfgsgrde. d. Sanskr. 2p.; Uebgn. z. vergl. Lit.-Gesch. im Anschl. an d. Lekt. d. Gesta Romanorum 1ö.; Sanskr., III. Kurs 1ö. — Gosw. **Uphues** (13. 3. 41) Einf. in d. moderne Logik 2p.; Natur- u. Geschichtsphilos. 2p.; Gesch. d. Philos. (Syst.) 4p.; schriftl. Arbtn. üb. log. Fragen 1ö. — V. **Eberhard** (17. 1. 61) Integr.-Rechng. 4p.; Uebgn. dazu 1ö. — **W. Schneidewind** (22. 6. 60) Agrikulturchem. I. 2m. 2p.; Technol. d. Kohlenhydrate: Spiritusfabrikat. 1p., Zuckerfabrikat. 1ö.; Exkurs. u. Demonstr. ö. — P. **Holdefleiß** (15. 9. 65) landw. Taxat.-Lehre 2p.; Pflanzenzüchtg., m. bes. Berücks. d. Getreides u. d. Hackfrüchte 2p.; Futterberechng. u. -bewertg. 2p.; Uebgn. (Pflanzenzüchtg. u. landw. Pflanzenkde.) f. Anf. 1m. 2pss., f. Vorger. tägl. pss.: Uebgn. (meteorol. Beobachtgn.) pg.; landw. Wittergskde. 1ö. — K. **Heldmann** (19. 9. 69) Urkdnl. I (Urkdn. d. dtsch. Könige u. Kaiser) 3p.; Gesch. d. dtsch. Städtewes. 2p.; histor. Prosem. 1m. 2ö. — O. **Bremer** (22. 11. 62) ausgew. Lieder d. Edda nebst Einf. in d. altnord. Spr. u. Lit. 2p.; mhd. Prakt. f. Anf. 3p.; nhd. Metrik 2p.; Uebgn. am Grammophon u. Phonograph. 1p.; Grundfrag. d. Sprachlebens 1ö. — — Hugo **Bode** (26. 7. 51) landw. Bodenlehre als Grundlage d. Bodenbeurtlg. 2p.; Gutsübernahme u. Betriebseinrichtg. 2p.; Bodenbearbtg. u. Feldbestellg. 1p.; d. landw. Pachtvertrag 1ö.; s. a. Pf. ord. Wohltmann. — Heinr. **Schulze** (4. 12. 74) Darstellg. u. Prüfg. d. Arzneim. II. 2p.; chem. Prakt. f. Pharm. ganz- u. halbtg. pss., f. Med. (m. Vorländer) 1m. 4pss.; wicht. Alkaloide 1ö. — Benno **Martiny** (14. 3. 71) landw. Maschin. u. Geräte 2p.; Uebgn. u. Demonstr. dazu 1m. 2pg.; Motoren u. Elektrizit. in d. Landwirtschft. 1ö. — Gg. **Brodnitz** (18. 11. 76) Finanzwiss. 4p.; staatswiss. Uebgn. $1^1/_2$pg. — **Baumert** (13. 5. 52) Einf. in d. gerichtl.-chem. Anal. 1ö.; gerichtl. Chem. 2p.; prakt. Uebgn. im Labor. ganz- od. halbtg. pss.; gerichtl.-chem. Prakt. 1m 3pss. — W. **Ruhland** (7. 8. 78) Physiol. d. Pflanzen 2m. $1^1/_2$p.; mikrosk. Prakt. f. Anf. 2m. 2p.; Pharmakogn. d. Pflanzenreichs 1m. 2p.; Uebgn. (mikrosk. Untersuchg. v. Drogen, and. Nutzpflanz. u. ihr. Pulvern) 1m. 4pss.; botan.-mikrosk. Kurs f. Nahrungsmittelchem. 4pss.; botan. Kolloqu. (m. Pringsheim) 14tg. 1m. 2ö. — Kurt **Jahn** (21. 11. 73) Gesch. d. dtsch. Romans im 19. Jahrh. 1ö.; Gottfried v. Straßburg, Tristan u. Isolde 2p.; unabhäng. Dichter aus d. Zeit d. jung. Deutschld. 2p.; dtsch. Sem., neuere Abt. 1m. 2ö. — **N. N.** [Nachf. d. † Pf. Simon v. Nathusius] Fördergsm. d. Tierzucht 1ö; allg. Tierzuchtl. 4p; prakt. Uebgn. im Labor. ganztg. pss.; landw. Kolloqu. f. höh. Sem. 1m. 2pg.

Beauftr. Doz.: Pf. **E. Gutzeit** (5. 7. 65) (Königsbg.) Bakteriol. in d. Milchwirtschft. 2p.; Untersuchg. v. Milch u. Molkereiprodukt. 1m. 2ö.

Digitized by Google

Dozz.: Pf. A. **Schenck** (4. 4. 57) Länderkde. v. S.- u. Mittelamerika 3 p.; geogr. Kolloqu. $1^1/_2$ pg. — Siegmar **Schultze-Galléra** (6. 1. 65) dtsch. Lit.-Gesch. v. 1870 bis jetzt: I. Niedergang d. Realism., II. Naturalism. 2 p. — Pf. Theo **Sommerlad** (7. 2. 69) dtsch. Wirtschftsgesch. v. d. Reformat. b. z. Gegenw. 2 p.; d. Deutschen als Kolonialvolk 1 p.; hist. Uebgn. (lat. Gesch.-Quellen d. Mittelalt.) 1 p. — Pf. Aug. **Schulz** (8. 12. 62) Gesch. d. kultiviert. Getreide 1 g.; Gesch. d. phanerogam. Flora u. Pflanzendecke Deutschlds. seit d. Pliozänzeit 1 p.; Anltg. z. wiss. Arbtn. pg. — Pf. Alb. **v. Ruville** (7. 7. 55) Gesch. d. überseeisch. Kolonisat. im 17. u. 18. Jahrh. 1 g.; Gesch. Englds. bis 1689 2 p. — Pf. Hans **Soupin** (29. 4. 69) Gesteinsl. als Grundlage d. Bodenkde. 1 m. 2 p.; paläontol. Uebgn. f. Anf. u. Vorger. 1 m. 2 p.; Bodenschätze d. Prov. Sachsen u. ihr. Nachbargebiete 1 p.; d. Darwinsche Abstammgsl. auf erdgesch. Grundlage 1 p. — Pf. K. **Steinbrück** (9. 1. 69) landw. Betriebsl. 4 p.; landw. Buchführg. u. -sübgn. $1^1/_2$ p.; s. a. Pf. ord. Wohltmann. — Pf. Hugo **Buchholz** (2. 4. 66) Wahrscheinlichktsrechng. u. Theor. d. Ausgleichg. d. Beobachtgsfehler 1 p.; Theor. d. spez. Störgn. 2 p. — Pf. O. **Ritter** (9. 1. 76) Einf. ins Altengl. 2 p.; engl. Prosem. 1 m. 2 g. — Pf. L. **Brüel** (8. 1. 71) Einf. in d. Entw.-Gesch. d. Tiere 2 p.; zool.-mikrosk. Uebgn. (m. Japha) f. Anf. 2 m. 2 p.; s. a. Pf. ord. Haecker. — Pf. A. **Hasenclever** (2. 10. 75) frz. Gesch. im 19. Jahrh., v. 1815 bis z. Gegenw., m. Berücks. d. kolonial. Entw. 1 p.; histor. Uebgn. f. Anf. 1 m. 2 pg. — Pf. C. **Tubandt** (3. 12. 78) Grundz. d. physikal. Chem. 3 p.; physikal.-chem. u. elektrochem. Prakt. ganz- u. halbtg. pss.; klein. Prakt. 2 m. 3 pss. — Pf. E. **Pringsheim** (26. 10. 81) Morphol. u. Biol. d. Kryptogam. 2 m. $1^1/_2$ p.; Anltg. z. selbst. wiss. Arbtn. ganztg. pss.; s. a. Pf. ext. Ruhland. — Pf. Hellm. **Wolff** (10. 4. 76) Einf. in d. Staatswiss. 2 p.; Statist. 2 p.; method. Uebgn. 1 pss. — F. **Hartung** (12. 1. 83) brandbg.-preuß. Gesch. bis 1688 2 p. — Arn. **Japha** (12. 9. 77) Bestimmgsübgn. z. Einf. in d. heim. Tierwelt 1 m. 2 p.; s. a. P.-D. Pf. Brüel. — Rud. **Bernstein** (3. 1. 80) Dampfkraftmasch. 1 p.; Exkurs. — Alb. **Wigand** (21. 10. 82) Grundz. d. Elektronenlehre 1 p.; physikal. Handfertigkts.-Prakt. 3 pss. — Hans **Jantzen** (24. 4. 81) dtsch. Kunst in Sachsen, f. all. Fak. 1 g.; Naturalism. u. Klassizism. in d. Malerei d. 17. Jahrh. 2 p.; kunstgesch. Uebgn. $1^1/_2$ pg. — Osk. **Leuze** (30. 5. 71) Gesch. d. Ptolemäer- u. d. Seleukidenreichs 2 p.; althist. Prosem. 1 g. — G. **Aubin** (13. 3. 81) Gesch. d. Nat.-Oekon. 2 p.; dtsch. Agrar- u. Siedelgsgesch. 1 p.; prakt. Uebgn. f. Anf., besond. f. Jur. $1^1/_2$ pss. — F. **Weege** (29. 10. 80) kretisch-myken. Kunst 2 p.; archäol. Uebgn. 1 m. 2 pg. — F. **Pfeiffer** (2. 5. 83) darst. Geom. 4 p.; Uebgn. dazu 2 m. 2 p. — Hans **Bauer** (16. 1. 78) Gesch. u. Kultur Babyloniens u. Assyriens (Ueberblick) 1 g.; Einf. in d. Babylon.-Assyr. 2 p.; Baidāwī, Korankomment. 2 p.; syr. Texte 2 p. — Gerh. **Böhmer** (8. 10. 79) Kultur u. Bewirtschftg. v. Moor- u. Ödländereien 1 m. 2 p. — Heinz **Henseler** (7. 5. 85) Tierzucht (Tagesfragen) m. Demonstr. 1 p.; Tierzüchtg. m. bes. Berücks. d. Vererbgsl. 2 p. — E. **Grünfeld** (11. 9. 83) Grundprobl. d. theoret. Nat.-Oekon. 1 g.; Einf. in d. Genossenschftswes. 1 p.; Uebgn. f. Anf., m. bes. Berücks. d. Jurist. $1^1/_2$ pss. — Er. **Beschke** (3. 8. 78) spez. Kap. d. org. Chem. 1 g. — O. **Weinreich** (klass. Philol.) kündigt später an.

Digitized by Google

Beauftr. Doz.: Pf. Hans **Crüger**, gewerbl. Genossenschaftswes. m. bes. Berücks. d. Kreditgenossenschaftn. 1 m. 2 p.

Akadem. Sprachlehrer: H. **Fritze**, griech. Kurs f. Anf. 3 p., f. Vorger. (in 2 Abt.) je 4 p.; lat. Kurs f. Anf. 4 p., f. Vorger. 2 m. 2 p. — Dr. Clair **Lavolpière**, frz. Unter- u. Oberkurs je 2 p.; Phonétique 1 m. 2 p.; histoire littéraire (le XVII e siècle) 2 p.; Sém. 1 m. 2 pg. — F. H. **Pughe**, engl. Kurs f. Anf. u. Vorger. je 2 p.; Great Nineteenth Century Prose Writers 2 p.; Sem.-Uebgn. 1 m. 2 g.

Lektt.: Reinh. **Knoch**, landw. Baukde. 2 p. — J. **Müller** (22. 7. 61) Obst- u. Weinbau 1 m. 2 p.; prakt. Uebgn. (Obstbaumpflege) g. — Alfr. **Beeck** (30. 9. 55) d. Federviehzucht im landw. Betriebe 2 p.; Demonstr. u. Uebgn. g. — Dr. M. **Kluge** (25. 6. 64) Bewirtschftg. d. Wasserflächen 1 m. 2 p. — Dr. O. **Rabe** (8. 10. 62) Geld- u. Kreditverkehr in d. Landwirtschft. 1 m. 2 p. — Pf. M. **Hollrung** (25. 10. 58) Pflanzenpathol. I. 2 p. — Dr. Ew. **Geißler** (18. 1. 80) Stimmbildg. u. redner. Vortr. 2 p.; phonet. Uebgn. z. dtsch. Hochsprache 1 p.; dtsch. Stil 1 g. — Fritz **Mierau**, Kulturtechn. I. 1 m. 2 p. — Dr. Walt. **Thiem**, prakt. Photogr. 1 m. 2 p. — Dr. Gg. **Felber**, Genossenschftsbuchführg. II. m. Uebgn. 1 p.; Elem. d. kaufm. Buchführg., f. all. Fak. 1 p. — O. **Fischer**, Zeichn. u. Malen p.; Aktzeichn. p.; Uebgn. in Lithogr. u. Radierg. p. — Dr. Ed. **Zentgraf**, Forstwirtschft. im Privatwald, I. Tl. 1 p.; Pflege d. Privatwaldes in ästhet. Hinsicht 1 p. — Alfr. **Rahlwes**, musikal. Formenl., Anal. klass. Meisterwerke 1 p.; Harmoniel. I. 1 m. 2 p.; II. u. III. 1 m. 2 p.

Fertigkeiten: Univ.-Turn- u. Fechtl. Gumal **Fessel** (11. 2. 55) allg. Turnabend 2 m. 2 g.; staatl. Turnlehrerbildgskurs 6 m. 2 g.; Hieb- u. Stoßfechten tägl. p. — Univ.-Tanzl. Em. **Rocco** (25. 3. 50) Tanzunterr. — Univ.-Reitl. Wold. **Kirste**, Reitunterr. 5 p.

Bibliotheken.

1) K. Universitäts-Bibliothek. Geöffnet von 8—1 und (außer Sonnabend) 2—4 Uhr.

Dir.: Dr. K. **Gerhard** (27. 12. 47). — *Oberbibl.*: Pf. E. **Roth** (13. 8. 57); Dr. E. **Weber** (19. 10. 63). — *Bibl.*: Dr. G. **Conrad** (28. 10. 69); Dr. Heinr. **Reinhold** (1. 1. 73); Dr. K. **Wendel** (2. 12. 74); Dr. Bernh. **Weißenborn** (5. 11. 77). — *Assist.*: Dr. H. **Drahn**.

2) Handbibliothek für Studierende. Geöffnet 2 mal wöch. *Dir.*: Pf. **Kern**.

3) Bibliothek des theologischen Seminars, täglich von 8—1 u. (außer Sonnabend) 2—8, Bibliothekstermin Dienstag u. Freitag 1 Uhr.

4) Juristische Seminarbibliothek, tägl. v. 9—1 und 3—8 Uhr.

5) Ungarische Nationalbibliothek, unter Aufsicht der Kustoden. Geöffnet wie d. Univ.-Bibl., s. o.

6) Bibliothek der Kaiserlich Leopoldinisch-Karolinischen Akademie der Naturforscher. Geöffnet Montag, Dienstag, Donnerstag und Freitag von 3—6 Uhr. *Bibl.*: Pf. E. **Roth**.

7) Bibliothek des philologischen Seminars.

8) Bibliothek des pädagogischen Seminars.

9) Bibliothek d. Morgenländ. Gesellschaft.

Digitized by Google

Seminare, Institute und Sammlungen.

I. Seminare: 1. Theologisches unter Oberaufsicht d. theol. Fakultät: 1. Abt. für die wiss. Theologie. 1. Unterabt. für die exeget. Theologie: a) d. A. T.: Leiter Pf. **Cornill**; b) d. N. T.: Leiter Pff. **Feine u. v. Dobschütz.** — 2. Unterabt. für d. Kirchen- u. Dogmengesch.: Leiter Pff **Loofs u. Achelis.** — 3. Unterabt. für systemat. Theologie: Leiter Pff. **Kattenbusch u. Lütgert.** — 2. Abt. für die prakt. Theologie: homilet. Sem. Abt. A. u. katechet. Sem. Leiter Pf. **Eger**; homilet. Sem. Abt. B. Leiter Pf. **Haussleiter**; homilet. Prosem. Leiter Pf. **Loofs.** — 2. Jurist. Sem.: Leiter die ordentl. Professoren der jurist. Fakultät. — 3. Seminar f. klass. Philologie: Leiter Pff. **Wissowa, Kern** u. **Praechter.** — 4. Seminar f. deutsche Philol.: Leiter Pff. **Strauch u. Jahn.** — 5. Seminar f. rom. Philol.: Leiter Pf. **Voretzsch.** — 6. Sem. f. engl. Philol.: Leiter Pf. **Deutschbein.** — 7. Histor. Sem.: Leiter Pff. **Werminghoff, Fester u. v. Stern.** — 8. Pädag. Sem.: Leiter Pf. **Fries.** — 9. Philos. Sem.: Leiter Pff. **Menzer u. Krueger.** — 10. Sem. f. Staatswissensch.: Leiter Pff. **Waentig u. Wiedenfeld.** — 11. Seminar f. Genossenschaftswes.: Dir. Pf. **Wiedenfeld.** — 12. Mathem. Sem.: Leiter Pff. **Wangerin u. Gutzmer.** — 13. Seminar f. Erdkde.: Leiter Pf. **Schlüter.** — II. Institute u. Samml. A. Allgemeine: 1. Akad. Gottesdienst: Prediger Pff. **Loofs u. Eger.** — 2. Akad. Kirchenchor. Dirigent: Musikdir. **Rahlwes.** — 3. Univ.-Bibl. s. oben. — B. Der theol. Fakultät: Christl.-archäol. Sammlg.: Leiter Pf. **Achelis.** — C. Der med. Fakultät: 1. Anat. Institut u. zootom. Museum: Dir. Pf. **Roux.** — 2. Pathol. Institut: Dir. Pf. **Beneke.** — 3. Physiol. Institut: Dir. Pf. **Abderhalden.** — 4. Hyg. Institut: Dir. Pf. **Fraenken.** — 5. Pharmakol. Institut: Dir. Pf. **Harnack.** — 6. Univers.-Kliniken: a) Medizin. Klinik: Dir. Pf. **Schmidt.** — b) Medizin. Poliklinik: Dir. Pf. **Mohr.** — c) Chir. Klinik u. Poliklinik: Dir. Pf. **Schmieden.** — d) Frauenklinik u. Poliklinik: Dir. Pf. **Veit.** — e) Augenklinik u. Poliklinik: Dir. vacat. — f) Klinik und Poliklinik f. Ohren-, Nasen- und Kehlkopfkrankheiten: Dir. Pf. **Denker.** — g) Psychiatr. und Nervenklinik und Poliklinik: Dir. Pf. **Anton.** — h) Poliklinik für Zahnkrankheiten: Dir. Priv.-Doz. Pf. **Koerner.** — i) Poliklinik für Hautkrankheiten: Dir. Pf. **Grouven.** — k) Poliklinik für Kinderkrankheiten: Dir. Pf. **Stoeltzner.** — D. Der philosoph. Fakult.: 1. Archäolog. Museum: Dir. Pf. **Robert.** — 2. Kupferstichsammlung: Dir. Pf. **Waetzoldt.** — 3. Geograph. Samml.: Leiter Pf. **Schlüter.** — 4. Paläogr.-diplomat. Sammlung: Leiter: Pf. **Heidmann.** — 5. Psycho-physische Sammlung: Leiter Pf. **Krueger.** — 6. Sternwarte unter Aufsicht des Pf. **Buchholz.** — 7. Physikal. Inst. u. Laborat.: Vorsteher Pf. **Dorn.** — 7a. Technol. Sammlung: unter Aufsicht des Pf. **Dorn.** — 8. Chem. u. pharm. Institut: Dir. Pf. **Vorländer.** — 8a. Labor. f. angewandte Chemie: Leiter Pf. **Erdmann.** — 8b. Labor. f. Nahrungsmittelchemie: Leiter Pf. **Baumert.** — 9. Botan. Inst.: Dir. Pf. **Karsten.** — 10. Geol. und Mineral. Institut: Dir. Pf. **Walther.** — 11. Zool. Institut: Dir. Pf. **Haecker.** — 12. Landw. Institut: Dir. Pf. **Wohltmann**; Leiter der Abt. für Tierzucht u. Molkereiwesen: Dr. **Henseler** (i. V.); Vorst. d. anat.-

Digitized by Google

physiol. Abt. und der Tier-Klinik Pf. **Disselhorst**; Vorst. d. Abt. f. landwirtsch. Maschinen- u. Gerätekunde: Pf. **Martiny**; Vorst. d. Versuchs-Laboratoriums: Dr. **Marshall**.

Akademische Vereinigungen.

Commentwaffe: Glockenschläger.

Corps im K. SCV. (cf. I. a. 1). Hallenser SC.: Borussia gest. 6. 11. 36, rek. 13. 11. 37, susp. 25. 6. 52 bis 5. 7. 55, beh. aufgelöst SS. 67 bis WS. 67/68, susp. 18. 11. 75 bis 11.3.76. Schwarz-weiß-schwarz, Ff. schwarz-weiß v.u., P. Silber, weiße St. (bis 15.1.08 im WS. schwarze M. u. Fm.). Kartell m. Lusatia-Lei. u. Nassovia-Wü. EH.: Burgstr. 41. — Guestphalia, gest. 18. 7. 40, beh. aufgelöst SS. 67 bis WS. 67/68, susp. 1871. Maigrün-weiß-schwarz, Ff. grünweiß-grün, P. Silber, maigrüne M. u. Fm. Kartell m. Hansea (Bo.) u. Hasso-Borussia (Fr.). EH.: Burgstr. 40. — Palaiomarchia, als Kränzchen gest. 28. 10. 44 [offiz. Stiftungsdatum] (violette St. m. gold. P.), C. s. 6. 2. 47, beh. aufgelöst SS. 67 bis WS. 67/68, susp. 1871 u. 4. 11. 74 bis 8. 4. 82. Orange-weiß-schwarz v. u. (s. SS. 46), Ff. orange-weiß-orange, P. Silber, orange M. u. Fm. EH. s. 29. 5. 90: Karlstr. 33. — Teutonia, 14. 6. 53 als Lesekränzchen Torgovia v. Torgauer Abit. (blau-weiß, n. g.), s. 6. 8. 53 ftr. Vb. m. u. S., s. SS. 55 L., s. 1859 Teutonia, s. SS. 61 burschenschaftl. Vb., s. 65 L., s. 1.3.68 im LC., s. 3.12.78 C. D.blau-weiß-rot v.u., Ff. blau-weißblau, P. Silber, d. blaue M. u. Fm. Kartell m. Macaria-Mch. u. Palaio-Alsatia-Straßb. EH. s. SS. 91: Friedrichstr. 40; Kn.: Georgstr. 1. — Neoborussia, gest. 3. 8. 49 (vgl. unter Landsmannsch.), C. s. 15. 11. 97, susp. 21. 4. 1903 bis 28. 4. 13. Purpurrot-schwarz-weißschwarz v. u., Ff. rot-schwarz-rot, P. Silber, weiße St., im WS. schwarze M. (vor 1913: Rosa-schwarz-weiß-schwarz v. u.). Kn.: Hohenzollernstr. 37 priv. — Susp.: Saxonia 13. 8. 1804 bis 7. 11. 96; d. blau-weiß-h. blau, d. blaue M). — Normannia (15. 1. 46 bis 26. 1. 99; C. s. 2. 2. 76; gold-weiß-blau, blaue M.) — Chargen: X. XX. XXX.

Corps im RSC. (cf. I. a. 3): Suevo-Cimbria, gest. 29. 6. 85 als ak. Stenog.-V. nach Stolze, s. 20. 1. 90 schwarze Vb. Suevia (u. S.), s. 1. 5. 92 e. W., s. 19. 2. 93 ftr. (VM.), susp. 2. 7. 95, rek. 12. 10. 1904 als B., 15. 1. 05 bis 19. 3. 10 im ADB., 4. 3. 10 verschmolzen m. d. B. Arminia [gest. 14. 5. 08 von Suevia, s. 7. 6. 08 im ADB., schwarz-gold-d. rot, P. Gold, schwarze Samt-M.], s. 16. 4. 10 wieder BM., 22. 4. 13 adm. im RSC., 8. 5. 13 als Suevo-Cimbria verschmolzen m. d. fr. B. Cimbria [gest. 11. 11. 1911, von d. Phil. Vb. Frankonia abgetrennt als schwarze Vb., s. 4. 3. 12 ftr. B. m. e. W.], deren Farben übernommen wurden, rez. im RSC. 3. 6. 14. D. blau-gold-schwarz, Ff. blau-gold-blau, P. Gold, d. blaue M. [als Suevia: moosgrün-weißrosa, Fb. 1893 bis 12. 10. 1904 u. s. 28. 4. 10 grün-weiß, 16. 4. bis 28. 4. 10 rosa-weiß moosgrün, P. Gold, moosgrüne M., s. SS. 05 im SS. weiße St.]. Maturität. PVh.: RSC. Berlin. EH. s. 16. 10. 13: Georgstr. 1. X, XX, XXX

Burschenschaften d. Deutschen Burschenschaft (cf. I. a. 4). Hallenser Burschensch.: Alemannia auf dem Pflug, gest.

20. 6. 43 als Vb. Pflug (bed. Sat., e. W.), hervorgeg. aus einem 1837 gest. Erbauungskränzchen, s. 45. violette M., s. 1858 u. S., s. 5. 11. 60 B. a. d. Pflug (Lebensprinzip), s. 1. 12. 66 B. der Pflüger, s. 10. 2. 67 Alemannia a. d. Pflug. Violett-weiß-gold (s. 2. 3. 47 schwarz-violett-gold, n. g.; s. 28. 5. 48 bis 18. 5. 49 schwarz-rot-gold. Band m. violetter P.), Fb. violett-weiß-violett, P. Gold (s. 5. 11. 60 Nebenband schwarz-rot-gold v. u.), violette Samt-M. (bis 95 Tuch-M.). Im Roten Verband (cf. Alemannia-Bonn). EH. s. Anf. WS. 11/12: Pflug, Albrechtstr. 7. — Germania, gest. 28. 1. 61 (hervorgeg. aus der WS. 58/59 gegr. Kneipgesellsch. Mollusia. s. Herbst 60 bis Mitte XI. 60 „Freie stud. Vereinig." [h.-grüne Samt-Unikolore]), beh. aufgelöst 10. 3. 62, rek. 5. 11. 62 als Franconia, susp. 11. 7. 71, rek. 20. 7. 71 als Germania, susp. 2. 12. 78, rek. 19. 6. 79 als Franconia, susp. 7. 7. 92 bis 6. 8. 92, beh. aufgelöst 4. 3. 93, rek. 4. 3. 93 als Germania. Schwarz-rot-gold v. u., P. Gold (79—93 weiß-rot-gold v. u.), Fb. rot-gold v. u. mit schwarzer P. (72 bis 79 schwarz-gold v. u., 1879 bis 1893 weiß-rot v. u.), ziegelrote M. (vor 1893 rote St.) EH. s. SS. 96: Jägerplatz 30 a. — Salingia, gest. 17. 12. 45 als Progreß-Vb., susp. 1. 11. 77, rek. 18. 7. 96 als Vb. Deutscher Stud., s. 13. 1. 98 Ren.-B. im ADC., rez. 1. 2. 99. Schwarz-d.rot-weiß v. u., Fb. schwarz-rot v.u., P. Silber, d.rote M. EH. s. April 1902: Laurentiusstr. 13.

Landsmannschaften im CLC. (cf. I. a. 6). Hallenser LC.: Pomerania, gest. 12. 2. 1819 als L. (himmelblau-weiß, Gf. himmelblau), susp. 30. 10. bis 26. 12. 21 u. XII. 23. bis 7. 10. 24 (s. 13. 3. 30 h.blau-weiß-h.blau), susp. 25. 5. 35, rek. 17. 11. 43 als C. (h.blau-weiß-h.rot, Gf. h.blau), susp. 6. 7. 51, neugegr. 11. 11. 65 als V. (h.blau-weiß-h.blau), s. 11.2.68 ftr. Vb. m. u. S., 9. 6. 70 bis 13. 6. 76 L. im CLC., susp. 15. 10. 70 bis 8. 7. 71, s. 8. 12. 76 C., 11. 12. 76 im SC., rez. 26. 4. 77 ausgeschieden aus K.SCV. 2. 7. 79, susp. 2. 7. 79, rek. 10. 5. 82 als L. im CLC., Ende WS. 89/90 zeitweilig susp., s. 16. 1. 98 freie L., s. 31. 5. 98 im V. a. L., s. Ende Jan. 99 fr. L., 17. 2. 1900 im ALC., susp. Mai 01 bis 24. 10. 03, s. 5. 6. 06 im CLC. H.blau-weiß-schwarz (s. 11.2.68), Ff. blau-weiß-blau, P. Silber, h.blaue M. u. Fm. EH. s. 24.4.1910: Robert Franzstr. 9b. — Neoborussia, gest. 3. 8. 49, als Progreß-Vb. (v. Salingia abgetrennt), s. 59 u. S., im LC. 21. 5. 72 bis 17. 2. 77 u. s. 7. 1. 82, susp. 15. 11. 97 bis 10. 12. 07. Rosa-schwarz-weiß-schwarz v. u., Fb. rosa-schwarz v. u., P. Silber, schwarze M., im SS. weiße St. Kn.: Wettiner Hof, Magdeburgerstr. — Hercynia. H.blau-silber-d.rot (s. 19. 7. 80), Ff. blau-silber-blau, P. Silber, blaue M., im SS. h.blaue Seiden-St.; gest. 22. 1. 80 in Leipzig als Halberstädter V. (hervorgeg. a. d. Halberst. Abend), s. 19. 7. 80 schwarze Vb. Halberstadtensia, s. SS. 82 ftr. Vb. Hercynia, Ende SS. 82 bis SS. 86 im Goslarer CC., Ende WS. 83/84 beh. aufgelöst, rek. Anf. SS. 84 in Halle, im LC. adm. 8. 6. 86, rez. 30. 7. 87, susp. WS. 93/94, rek. 12. 10. 02 unter Verschmelzung m. d. fr. Vb. Arminia-Marcomannia (gest. 25. 7. 1901; rot-weiß-gold, Fb. rot-gold-rot, P. Gold, grüne Samt-M.; entstanden durch Verschmelz. der fr. Vb. Arminia [gest. 5. 2. 1900 als odontolog. V., s. SS. 1900 ftr. naturw. V. m. u. S., s. WS. 00/01 fr. Vb., grün-weiß-blau, Ff. grün-weiß-grün, P.

Digitized by Google

Silber, grüne Samt-M. mit der Vb. Marcomannia [gest. 22. 2. 93, susp. SS. 96, d.rot-weiß-gold, Fb. rot-weiß, rote M. bezw. weiße St.]). Maturität. EH. s. 1. 8. 10: Wettinerstr. 32. — Palaeomarchia, gest. 3. 11. 79 als schwaze Vb. m. u. S. u. Maturitas (hervorgeg. aus d. Seehäuser Abend), s. 1. 3. 84 bis 86 als ftr. Vb. m. e. W. im Gosl. CC., SS. 86 im CLC. adm., rez. 30. 7. 87. Blutrot-weiß-himmelblau, Ff. rot-blau, P. Silber, blutrote M. u. Fm. (früher auch rote St.). EH. s. 3. 6. 05: Robert Franzstr. 9 a. — Vitebergia, gest. 18. 1. 60 als „Wittenberger Clique" (O.A.), s. 73 u. S., bis WS. 82/83 schwarze Vb., e. W. s. 82, im CLC. adm. 13. 3. 83, susp. Ende SS. 83 bis 2. 12. 97, rezipiert 18. 1. 98. D.grün-weiß-moosgrün v. u. Fb. d.grün-moosgrün v. u. (zeitweilig d.grün-weiß v. u.), P. Silber, d.grüne M. EH. s. SS. 06: Heinrichstr. 18. — Chargen: X, XX, XXX.

Turnerschaften im VC. (cf. I. a. 8). VC. Halensis: Saxo-Thuringia, gest. 8. 11. 75 als ATV. Halle, im VC. s. 1. 5. 77, s. 9. 3. 77 rot-weiß-roter Bz. u. rote Unikolore, s. 6. 5. 80 ftr., s. 5. 8. 82 Saxo-Thuringia m. e. W. Rot-weiß-rot, Fb. weiß-rot, P. Silber, rote M. EH. s. 30. 7. 02: Laurentiusstr. 12. — Vandalia, gest. 1. 5. 84 von Saxo-Thuringia, im VC. s. 25. 6. 94. D.grün-gold-rot, Fb. grün-gold-grün, P. Gold, grüne M. Kn. u. Br.: Börsenhalle, Gr. Berlin 15 I. — Marchia, gest. 5. 11. 64 als pharm. V. (silber-d.rot-weiß, P. Silber, n. g.), s. 12. 11. 92 ftr., s. WS. 94/95 ak. Vb. Marchia, s. SS. 1900 frschl. Vb. m. e. W., s. SS. 03 fr. T., s. 13. 6. 05 im VC. H.rot-d.blau-weiß (s. WS. 93/94), Ff. weiß-rot-weiß, P. Silber, M. ziegelrot (anfangs silbergrau, auch rote St.). EH. s. 4. 2. 10: Robert Franzstr. 9. — Chargen: X, XX, XXX. PVh.: Saxonia.

Korporationen m. Couleur u. u. S.: a) freie: Saxonia, freie Turnersch., gest. 18. 6. 65 als stud.-wiss. V., 1893 bis WS. 94/95 im Dessauer AC., 1898 bis Dez. 07 im TCC., SS. 08 bis 4. 5. 10 in Stolberger AC., s. I. 12 e. W., BM. u. ohne wissensch. Prinzip. Violett-weiß-rosa v. u., Ff. violett-weiß v. u., P. Silber, violette M. u. Fm. (SS. 78 bis 21. 3. 84: violette Unikolore, bis 1. 8. 94: weiß-violett-weiß, Ff. violett-weiß v. u.). Kn.: Pfälzer Schießgraben, Robert Franzstr. 16. PVh.: VC. — b) im Kartell ak. literar. Vereine (cf. III. h. 8): Shakespeareana, gest 10. 11. 64 als Stud. Shakespeare-V., s. 21. 6. 84 u. S. (schwarz-weiß-gelb, P. Silber, n. g.), susp. WS. 06/07 bis SS. 07, s. 26. 2. 1909 Stud.-Vb. Shakespeareana, s. WS. 12/13 Couleur. Gold-schwarz-gold (s. SS. 09 als Bz.), P. Gold, Füchse Bb., schwarze Samt-M. (s. WS. 12/13). Ohne e. W. Maturität. Kn.: Eckstein, Bergstr. 1.

Burschenschaft im ADB. (cf. I. b. 1): Rhenania, gest. 20. 7. 1911 als fr. burschensch. Vg., hervorgeg. aus d. ADB.-Ortsgr. (s. 1910 korp.), s. 28. 1. 12 ftr., s. Pfingsten 1912 im ADB. rez. D.rot-gold-schwarz auf weißem Grunde, P. Silber, schwarze Samt-M. Kn.: Küppels Hotel, Gr. Steinstr. 37.

Sängerschaften: a) im WCC. (cf. I. b. 2): Salia, 2. 12. 89 aus dem AGV. Ascania ausgeschieden, 21. 5. 90 konstituiert als StGV. Salia, s. 30. 7. 92 ftr., s. WS. 01/02 e. W., Sängerschaft s. 1902. D.blau-weiß-d.braun, Ff. braun-weiß-braun, P. Silber, braune

Digitized by Google

Samt-M. E.W. Kn.: Augustinerbräu, Mittelstr. 14/15. Im GC. (cf. Greifsw.), FVh. m Arion-Leipz.; PVh.: Erato-Dresden — b) im Rudelsburger KV. (cf. I. b. 3): Fridericiana, gest. 27. 4. 66 als Stud.-GV., s. 67 Unikolore, beh. aufgelöst 6. 8. 75 bis 2. 1. 76 (bis 1. 8. 77 Paulus Halensis), s. 27. 1. 96 Trikolore, Sängersch. s. Jan. 07, bis Juni 11 im WCC. H.blau-weiß-h.blau, Ff. blau-weiß, P. Silber, h.blaue M. E. W. s. WS.01/02. EH. s. 24. 10. 99: Jägerplatz 14. FVh.: Wettina-Freiburg.

SchwarzeVerbindungen a) im Rothenburger EC. (cf. I. c. 6): Thuringia, gest. 29. 2. 60 als Clique Camelia, susp. 7. 6. 62, rek. 17. 6. 62 als wissensch. V. Thuringia, s. 69 stud.-wiss. V., 1905 bis Anf. 09 wiss. Vb. Grün-weiß grün, Bz.; s. WS. 05/06 schwere e.W.; Maturität. Kn.: Weißbiersalon, Bernburgerstr. 24. — b) im ACV. cf. I. c. 7): Normannia, ak. wissensch. Vb., gest. 9. 5. 14 als V. (hervorgeg. aus einem pharm.-naturw. Stammtisch), s. SS. 14 im ACV. Schwarz-grün-gold, P. Gold, Bz. Kn.: Geiststr. 59/60 III.

Gesangverein im SV. (cf. I. c. 1): AGV. Ascania, gest. als AGV. 14. 12. 74, s. 03. 7. 86 korporativ, im SV. s. 17. 2. 87 nach Verschmelzg. m. d. Kartell-Vg. des SV., s. 4. 3. 95 Ascania. Schwarz-h.blau-weiß, P. Silber. Bz. U. S., persönl. schwere e. W. s. SS. 06. EH.: s. 4. 7. 10: Lafontainestr. 27. X, XX, XXX.

Ak. Turnverein im ATB. (cf. I. c. 2): Gothia, gest. 19. 2. 85 (von ausgetretenen Saxo-Thüringern; anfangs ftr.), bis WS. 86/87 Lebensprinzip, im ATB. s. 17. 2. 87, 24. 10. 91 verschmolzen m. d. fr. ATV. (gest. 1884 als Verbands-Turn-V. d. wissensch. Vereine, rek. WS. 85/86 als fr. ATV.), s. WS. 96/97 schwere u. leichte e. W. als persönliche. Maturität. D.blau-weiß-h.blau, Schl. Kn.: Geiststr. 32 I.

Verein Deutscher Stud. im Kyffh.-Verb. (cf. III. g. 2), gest. 10. 2. 81 als Deutschnationaler Stud.-V., s. Okt. 82 VDSt. Schwarz-weiß-rot, n. g.; schwere e. W. EH. s. WS. 10/11: Wettinerstr. 31.

Freie Burschenschaft m. Mensurbeschränkung: Cheruskia, gest. 20. 10. 1910, s. 4. 12. 11 fr. B. Schwarz-weiß-grün, Ff. schwarz-grün, P. Silber, schwarze Samt-M. FVh.: B. Alemania-Leipzig. Br.: Reichshof, Alte Promenade; Kn.: Friedrichstr. 23.

Christl. Verbindungen m. MV.: a) Wingolf (cf. II. d. 1), entstanden aus dem SS. 37 gegr. Erbauungskränzchen („Tugendbund"), das 22. 6. 41 studentischer V. wurde („Alter Verein"); 20. 12. 43 Trennung zwischen „Altem V." und Pflug; 5. 7. 44 (offiz. Stiftungsdatum) als Wingolf gest., s. SS. 44 im WB., s. 5. 5. 48 Vb., s. 17. 5. 48 ftr. Schwarz-weiß-gold (s. 5. 5. 48), P. Silber, weiße M. EH. s. 25. 7. 93: Hohenzollernstr. 35. — b) im SB. (cf. II. d. 2): Christl. Stud.-Vb. Tuiskonia, 21. 10. 56 abgetrennt von Salingia, 5. 8. 75 bis 10. 12. 79 ohne christl. Prinzip. D.grün-weiß-kirschrot, P. Silber, kirschrote M. (früher St.). EH. s. 23. 7. 96: Uhlandstr. 12. X, XX, XXX.

Kathol. Korporationen m. MV.: a) ftr. ak. Stud.-Vb. im CV. (cf. II. e. 1): Silesia, gest. 22. 11. 81 als fr. Vg., im CV. s. Juni 83, Vb. s. Juni 84, s. 12. 6. 85 ftr. Rosa-himmelblau-weiß, Ff. blau-weiß, P. Silber, h.blaue M. EH. s. 24. 10. 12: Kronprinzenstr. 16. X, XX, XXX, XXXX. — b) nftr. V. im KV. (cf. II. e. 2): Hansea, gest. 11. 7. 1900, hervorgeg. aus d. Stammtisch Hallunkia, bis 2. 8. 00

Digitized by Google

Hercynia, im KV. s. SS. 02. H.grün-rot-weiß, n. g. EH. s. 10. 11. 12: Jägerplatz 20.

Wissenschaftliche Vereine: a) im Deutschen Wissenschafter-Verband (cf. III. h.; Maturitas): Theol. V., gest. 26. 2. 75 Violett-weiß-rot, P. Silber, Bz. Freigestellte Sat. Kn.: Bayr. Hof, Friedrich-str. 52. Im Leipz. Verband (cf. III. h. 2). — Ak. theol. V. Vartburgia, gest. 13. 7. 83, Vartburgia s. WS. 09/10. Violett-weiß-violett, P. Silber. Bz.; bcd. Sat. (im Eisenacher Kartell s. 83; cf. III. h. 1). Kn.: Pilsnerhof, Wilhelmstr. 43. — Palatia, Klass.-Phil. Vb., gest. 8. 3. 77 als Philolog. V., WS. 80/81 bis SS. 10 klass. Phil. Verein, s. Anf. 90er Jahre korp., s. WS. 10/11 Palatia. Rot-weiß-violett, P. Silber, Bz. (s. WS. 02/03). U. S., schwere e. W. (s. WS. 89/90 im Naumburger KV., cf. III. h. 3). Kn.: Weißbiersalon, Bernburger-str. 24. — Philolog. Vb. Frankonia, gest. 25. 6. 80 als Ak. Neuphil. V., s. SS. 03 Frankonia, s. SS. 09 Vb. Blau-gold-rot; Bz. (s. WS. 94/95). U. S., s. WS. 05/06 schwere, s. SS. 11 leichte e. W. (im WCV. s. 9. 12. 80, cf. III. h. 4.) X, XX, XXX. Kn.: Gold. Pflug, Alter Markt 27. — Math.-Naturw. Vb. Markomannia, gest. 24. 5. 67, bis SS. 1913 Math. V. Orange-weiß-d.blau, P. Silber, Bz. U. S., schwere e. W. s. Ende SS. 1909. (Im Arnst. Verbande s. SS. 68; cf. III. h. 6). Kn.: Vereinshaus St. Nikolaus, Nicolaistr. — Susp. s. SS. 1903: Ak. Histor. V., gest. XI. 78. Blau-weiß-rot (s. 87 im Leuchtenburgbund, cf. III. h. 5). — b) Sonstige: Ak. Landwirtsch. V., gest. 11. 2. 63. Weiß-schwarz-weiß, P. Silber, Bz.; u. S. (82 bis WS. 02/03 u. s. WS. 05/06 im Verband (cf. III. h. 10). EH.: Wilhelmstr. 20. — Medizin. V., gest. 14. 1. 69, susp. WS. 06/07 bis WS. 09/10. H.grün-silber-h.rot, P. Silber, Bz. U. S. Im Gosl. Verb. (cf. I. c. 8) s. Pfingsten 1911. Kn.: Schultheiß, Poststr. 5. — Ak. staatsw. V., gest. 31. 7. 93. Lokal: Tulpe. — Deutscher Abend (Germanistenkneipe), gest. 1888; nicht korp. — Philosoph. Gesellsch., nicht korp. Lokal: Tulpe. — Stud. V. f. Erdkunde, gest. 12. 11. 79, O. A. Lokal: Kaiserhof, Reilstr. 132. — Ak. histor. Gesellsch., gest. 9. 7. 1912, interkorp. Adr.: Melanchthonianum. — Ak. Ortsgr. Gabelsberger Stenographen, gest. 18. 1. 1911; interkorp. (Verband cf. III. h. 11). — Ak. Stenogr.-V. Stolze-Schrey, gest. 15. 12. 1911; interkorp. (Verband cf. III. h. 12). — Pädag. Gruppe.

Sportvereine: Ak. Ruder.-Vg. Lokal: Geiststr. 32 I. — Hallescher Fußball-Club v. 1896, e. V. Lokal: Angerweg. — Ak. Ruder-Abt. d. Halleschen Ruder-Clubs, gest. Herbst 1910. — Ak. Sport-Vg., gest. 20. 12. 1912 (im ASB., cf. IV. 10). — Ak. Ausschuß f. Leibesübungen, gest. WS. 12/13.

Studentinnenvereine: a) im VStD. (cf. VI. 1): Studentinnen-V., gest. 14. 11. 1908, s. SS. 09 im Verb. Lokal: Bethckestift, Burgstr. 45. — b) Deutsch-Christl. Vg. stud. Frauen (cf. VI. 2), gest. 28. 7. 1904.

Sonstige Vereine: V. f. d. Deutschtum im Auslande, ak. Ortsgr., gest. 19. 3. 1912 (f. IV. 8). — Ak. Ortsgr. des alldeutschen Verbandes, gest. 18. 6. 97. — Ak. Ortsgr.-V. des Bundes vom Weißen Kreuz. (Ziel: Bekämpfung der Unsittlichkeit.)

Digitized by Google

Lokal: Geiststr. — Verband klinischer Semester (cf. IV. 13). — Vg. d. Stud. d. Zahnheilkunde (cf. IV. 14), gest. II. 1911. Lokal: Tulpe. — Deutsche Christl. Stud.-Vg. (cf. IV.1). Lokal: Christl. Vereinshaus, Geiststr. 29 I. — Ak. Missions-V., gest. 12. 5. 1842, 7. 3. 43 genehmigt. Lokal: Ev. Vereinshaus, Kl. Klausstr. (cf. IV. 2). — Vg. d. Freunde Ev.-Protest. Missionsarbeit, gest. II. 1914. — Ak. Wartburgbund, Ortsgr. (cf. IV. 3). Lokal: Ev. Vereinshaus, Kl. Klausstr. — Stud.-Ausschuß f. Jugendpflege, gest. SS. 12. — Stud. Volks-Unterrichtskurse (cf. IV. 16), gest. XI. 1907. — Russ.-ak. V., gest. I. 1901. Lokal: Forsterstr. 24 pt. — Slav.-ak. Lese-V. Lokal: Hotel Müller, Magdeburgerstr. 40. — Ungar.-V., gest. 13. 10. 63. Rot-weiß-grün, n. g. Lokal: Metropol, Gr. Steinstr. 64. — Poln.-ak. V. Philomathia, gest. 6. 6. 78, beh. aufgelöst 8. 6. 86 bis 6. 12. 92 u. 17. 6. 01 bis 11. 5. 10. Lokal: Jahnstr. 1. — Ak. Bismarckbund, Ortsgr. (cf. IV. 11). Lokal: Tulpe. — Vg. siebenbürg.-sächs. Hochschüler (cf. IV. 16). — Kathol. Zirkel (karitativ). — Ak. Bonifatius-V., gest. WS. 1910/11 (cf. IV. 4). Adr.: Mauerstr. 12. — Jüd. ak. V., gest. 25. 1. 1910. Lokal: Friedrichstr. 53 I. — Ak.-sozialer V., gest. 28. 4. 1913. Lokal: Kl. Klausstr. 12. (Verband cf. IV. 19). — Hatikwah, ak. Stammtisch Halle-Leipzig im KJV. (cf. I. c. 10). Gold-grün-gold, Bz.; bei offiz. Anlässen grünes Band m. gold. P. u. Davidstern. — Ak. Kirchenchor. Lokal: Domstr. 5. — Ausschuß f. stud. Mitarbeit in d. Jugendpflege, gest. 21. 6. 12. — Deutsch-völk. Stud.-Verband, gest. SS. 1914. — Freiland, V. abst. Stud. im DB. abst. Stud. (cf. IV. 7) u. in der Frei deutschen Jugend (cf. V), gest. SS. 1914; interkorp.

Freistudent. Organisationen: Freie Studentenschaft, organisiert 9. 12. 98, bis IV. 1902 Finkenschaft, neuorg. 2. 2. 06, beh. aufgelöst 29. 5. 11, rek. 7. 6. 12 als Vg. v. Nichtinkorp.; Mitgl. d. D. Fr. St. (cf. VII. 1). Geschäftsstelle: a. d. Univ. 2. — Verband nichtinkorporierter Freunde d. ak. Lesehalle, gest. 1. 8. 1911.

Der SC., die Burschensch., der LC. u. d. VC. bilden seit WS. 10/11 den Halleschen Waffenring (bis II. 1913 „Lose Vereinigung") zwecks gemeinsamen Vorgehens in Waffenangelegenheiten, in den 1913 auch die T. Saxonia und der Ak. Landw. V. mit beratender Stimme aufgenommen sind. Ferner haben sich WS. 13/14 Fridericiana, Markomannia u. Gothia zu einem Waffenring zusammengetan. — Wingolf und Tuiskonia bilden den PC. 14. 12. 61 bis SS. 75, I. 84 bis 16. 2. 90 u. s. 18. 1. 92; s. WS. 11/12 haben sich Wingolf, Tuiskonia, Theol. V., Vartburgia u. DCSV. zum „Ak. Diskussionsabend" vereinigt.

Zur alljährl. Veranstaltung eines Ak. Spielfestes hat sich SS. 13 ein Ausschuß gebildet, dem die Ak. Sport-Vg., ATV. Gothia, VC., B. Alemannia, VDSt., Sängersch. Friedericiana, Saxonia und wissensch. Vb. Palatia u. Markomannia, angehören.

Der „Allgemeine Studentenausschuß der Univ. Halle-Wittenberg" (gest. WS. 07/08) besteht nach dem Austritt des Waffenrings noch aus 16 Korporationen und einem Teile der Nichtinkorporierten.

Digitized by Google

HEIDELBERG.

Immatr.: Betrag 20 ℳ bezw. 12 ℳ; Termin 23. Okt. — 14. Nov., später nur bei ausreichender Motivierung. **Frauen** werden bei Beibringung der zur Immatrikulation erforderlichen Reifezeugnisse (§ 6 der Akadem. Vorschriften) **immatrikuliert**; Gesuche sind an die Immatrikulations-Kommission zu richten. **Hörerinnen** (ohne Hospitantenschein, nur mit einem für jedes Semester zu erneuernden Erlaubnisschein) werden auch ohne Reifezeugnisse bei genügender wissenschaftlicher Gewähr und im Einverständnis mit den betreffenden Dozenten von der theol., philosoph. und naturwissenschaftl. Fakultät zugelassen, von der medizinischen solche Frauen, die an einer deutschen oder gleichwertigen Universität die medizinische Doktor- oder Arztprüfung abgelegt haben. Gesuche mit Vorbildungszeugnissen an d. Fakultätsdekan; Erlaubnis jederzeit widerruflich. Erwerbung des **Doktorgrades** in der philos. und naturwissenschaftl. Fakultät nur nach vorgängigem Studium an der Universität Heidelberg, nach der Promotionsordnung f. männliche Studierende. **Exmatr.** 10 ℳ. **Vorlesungen**: Belegen bis 28. Nov. bezw. 28. Mai; Honorar für einfache 4—5, für Demonstr. etc. 6—10 ℳ pro Wochenstde. **Honorarbefreiungsgesuche**: letzter Termin zur Einreichung 5. Nov. bezw. 5. Mai. Auditoriengeld 5 ℳ pro Sem. Institutsgebühr f. Med., Pharm. u. Naturwiss. 5 ℳ (Ausländer 25 ℳ). **Krankenkasse**: Akad. Kranken-Verein 3 ℳ (Ausländer 5 ℳ). pro Sem., obligator. Behandlung unentgeltlich durch die Vereinsärzte in der Wohnung der Patienten oder in den klin. Anstalten; in letzterem Falle übernimmt der Verein eine Hälfte der Verpflegungskosten in der I. Klasse. Gegen **Unfall** sind alle Studierenden versichert. Die Prämien betragen pro Semester 50 Pf. bis 3 ℳ je nach der Gefahrenklasse. **Bibliothekgebühr** 2 ℳ. Beitrag für den **Ausschuß der Studentenschaft** 2 ℳ. **Geselligkeit**: Die Gesellschaften, Museum und Harmonie gestatten gegen Beitrag von 6 ℳ im S.-S. und 12 ℳ im W.-S., bezw. gegen 5 ℳ und 8 ℳ den Zutritt zu ihren Lesezimmern, Bibliotheken etc. und ihren Konzerten, Bällen und Réunions. An Studierende werden **Wohnungen** vermietet entweder für ein ganzes Semester zum Preis von 70—150 ℳ, oder für einen Monat zum Preis von 20—30 ℳ. Bedienung 2—3 ℳ monatl., Mittagessen 0,75—1,20 ℳ. Auskunft durch das Städt. Verkehrsbureau, Hauptstr. 77.

Ruprecht-Carls-Universität.

Gestiftet 1386.

Anfang 15. Oktober, Ende 15. März.

Rektor: Seine Königl. Hoheit der Großherzog von Baden **Friedrich**, — *Prorektor*: **Gothein** (phil. Fak.). — *Dekane*: **Lemme, Endemann, Braus, Hettner, Curtius.**

Digitized by Google

I. Theologische Fakultät.

Dekan: L. **Lemme**.

Pff. ord.: L. **Lemme** (8. 8. 47) Dogmengesch. 5; dogmengesch. Sem. 1 m. 2 pg. — Hans **v. Schubert** (12. 12. 59) Gesch. d. Urchristent. 3; Sem.-Uebgn. dazu 1 m. 2 pg.; Kirchengesch.: Mittelalt. 4; 17. u. 18. Jahrh. 3; kirchengesch. Konversat., Hauptprobl. d. Kirchengesch. 1 m 2. — **E. Troeltsch** (17. 2. 65) Glaubensl. II. 5.; Gesch. d. neuer. Philos. 4; systemat. Sem. 1 m. 2 pg. — J. **Weiß** (13. 12. 63) hatte angekündigt: Einltg. ins N.T. 4; Römerbr. 4; relig.-gesch. Probl. im Urchristent. 1 m. 2; neutest. Sem. 1 m. 2 pg.; jüd.-hellenist. Uebgn. (Buch Tobith) 1. Derselbe ist aber gestorben. — **J. Bauer** (12. 9. 60) Kirchenbau seit d. 16. Jahrh. 2; homilet. Uebgn. u. Kritiken (m. Frommel) 4 pg.; katechet. u. liturg. Uebgn. 1 m. 2 pg. bezw. 1 pg. — Gg. **Beer** (12. 11. 65) Psalmen 4; Gesch. Israels bis auf Alexand. d. Gr. 3; hebr. Grammat. f. Anf. u. Vorger. je 2; Relig. d. nachexil. Judent. 1; alttest. Sem. 1 m. 2 pg.

Nichtetatsm. Pff. ext.: F. **Niebergall** (20. 3. 66) Pädag. 3; Relig.-Psychol. 1 m 2; Konfirmat. u. Konfirmandenunterr. 1 pg. — O. **Frommel** (14. 5. 71) Gesch. d. Predigt v. Schleiermacher bis z. Gegenw. 2 pg.; Seelsorge 2 pg.; s. a. Pf. ord. Bauer.

Dozz.: Erw. **Preuschen** (neutest. Exeg.) kündigt später an.

Lehrer am prakt.-theol. Seminar: Musikdir. Pf. Ph. **Wolfrum** (17. 12. 54) (Musikwiss.) s. phil. Fak. — Stadtschulr. **R. Rohrhurst**, katechet. Uebgn. üb. Lehrstoffe f. d. mittl. Klassen 1 1/2 pg.; Gesch. d. bad. Volksschule pg.

II. Juristische Fakultät.

Dekan: F. **Endemann**.

Pff. ord.: R. **Schröder** (19. 6. 38) Gesch. u. Grundz. d. dtsch. Privatr. 5; Handelsr. I. nebst Wechsel- u. Scheckr. 5. — K. **v. Lilienthal** (31. 8. 53) Einf. in d. Rechtswiss. 4; dtsch. Reichsstrafr. 4; strafrechtl. Uebgn. 1 m. 2. — F. **Endemann** (24. 5. 57) Gesch. d. röm. R. u. d. röm. Zivilproz. 5; BGB. I (allg. Tl.) 5; Uebgn. (bürgerl. R.) f. Anf. 1 m. 2. — O. **Gradenwitz** (16. 5. 60) Syst. d. röm. Privatr. 6; BGB. II (Schuldverh.) 5; Pandekt.-Exeg. 1 m. 2; Papyri-Inschrftn. 1 m. 2. — **Fritz Fleiner** (24. 1. 67) dtsch. Rechtsgesch. 5; dtsch. Verwaltgsr., Reichs- u. Landesverwaltgsr. 4; öff.-rechtl. Uebgn. 1 m. 2. — K. **Heinsheimer** (20. 10. 69) BGB. III (Sachenr. m. Urheber- u. Erfinderr.) 4; Zivilproz. I. 5; Uebgn. (bürgerl. R.) f. Vorger. 1 m. 2. — R. **Thoma** (19. 12. 74) dtsch. Reichs- u. Landesstaatsr. 5; Völkerr. 3.

Pff. ord. hon.: E. Imman. **Bekker**, Exz. (16. 8. 27) (röm. R.) liest nicht. — Eug. **v. Jagemann**, Exz. (25. 5. 49) Gefängniswes., f. all. Fak. 1 pg. — Alfr. **Seng** (26. 10. 51) zivilprozess., d. bürgerl. R. mitumfass. Uebgn. 1 m. 2. — E. **Walz** (11. 7. 59) (Staats- u. Verwaltgsr.) liest nicht.

Nichtetatsm. Pff. ext.: Arth. **v. Kirchenheim** (15. 4. 55) Strafproz. 4; Polit. u. allg. Staatsr. 2; kathol. u. evang. Kirchenr. 4; strafrechtl. Uebgn. 1 m. 2. — F. **Affolter** (10. 2. 62) BGB. V (Erbr.) 4; Zwangsvollstreckg. 1; Konkursr. 1; bad. Landesprivatr. 1; Uebgn. (röm. R.) f.

Digitized by Google

Anf. 1 m. 2; Uebgn. (bürgerl. R.) f. Anf. 1 m. 2; Repetit.: röm. R. 1, dtsch. bürgerl. R. 1. — Leop. **Perels** (7. 3. 75) Rechtsentw. in Preußen 1; BGB. IV (Familienr.) 3; Handelsr. II. 1; dtschrechtl. Uebgn. 1 pg.; Uebgn. (Handels- u. Wechselr.) 1 m. 2.

Dozz.: Frz. **Dochow** (27. 1. 75) Reichsverfassg. 1; Völkerr.-Quellen 1 pg. — Walt. **Schönborn** (19. 7. 83) allg. Staatsl. u. Polit. 2; Reichsversicherger. 1; bad. Staatsr. 1. — Eberh. Frhr. **v. Künßberg** (28. 2. 81) Gesch. d. Familienr. 1; dtsch. Rechtsquellen 1 pg.

Fortbildgskurse in Griech. u. Lat. s. P.-D. Eug. **Fehrle** (phil. Fak.).

III. Medizinische Fakultät.

Dekan: H. **Braus.**

Inakt. Pff. ord.: Jul. **Arnold** (19. 8. 35) (pathol. Anat.). — W. **Erb** (30. 11. 40) (inn. Med.). — Frz. **Knauff** (24. 9. 35) (Hyg.). — Th. **Leber** (29. 2. 40) (Augenh.). — Alb. **Narath** (13. 9. 64) (Chir.). — M. **Fürbringer** (30. 1. 46) (Anat.).

Pff. ord.: Aug. **Wagenmann** (5. 4. 63) Klin. d. Augenkrkhtn. 4; Arbtn. im Labor. tägl. — Albr. **Kossel** (16. 9. 53) Exp.-Physiol. 4 + 1 m. 2; physiol. Uebgn. f. Vorger. u. wiss. Arbtn. im Labor. tägl. — Rud. **Gottlieb** (1. 9. 64) exp. Pharmakol. 4; Arbtn. im Inst. (m. Rohde) tägl. pg. — Lud. **Krehl** (26. 12 61) med. Klin. 5 m. $1^1/_2$. — P. **Ernst** (26. 4. 59) allg. Pathol. u. pathol. Anat. 5; Demonstr.-Kurs d. pathol. Anat. 2; pathol.-histol. Uebgn. f. Vorger. tägl. pg. — K. **Menge** (18. 8. 64) geburtsh.-gynäkol. Klin. 5; geburtsh. Operat.-Kurs m. Uebgn. am Phantom 4; Arbtn. im Labor. tägl. pg. — Frz. **Nißl** (9. 9. 60) psychiatr. Klin. 4; Anat. u. pathol. Anat. d. Großhirnrinde 1; Arbtn. im Labor. (m. Ranke) ganztg. pg. — H. **Kossel** (2. 11. 64) Hyg. nebst prakt. Uebgn. in d. hyg. Untersuchgsmethdn. 4; Arbtn. im Labor. f. Geübt. (m. Laubenheimer) ganz- u. halbtg. — W. **Fleiner** (6. 12. 57) med. Poliklin. 4 m. $1^1/_2$. — M. **Wilms** (5. 11. 64) chir. Klin. 5 m. $1^1/_4$. — H. **Braus** (15. 8. 68) Anat. d. Menschen 6; Demonstr. 1; anat. Präparierübgn. (m. Elze u. Petersen) tägl.; Anat. d. äuß. Körperform 14 tg. 1 m. 2.

Pff. ord. hon.: Vinz. **Czerny**, Exz. (19. 11. 42) Ther. d. Krebse u. klin. Visite (m. Werner) 1. — Werner **Kümmel** (29. 4. 66) Klin. d. Ohren-, Nasen- u. Kehlkopfkrkhtn. (in 2 Abt.) 3 m. $1^1/_2 + 1$; Stimm- u. Sprachstörgn., f. all. Fak. 1 ö. — J. **Hoffmann** (28. 3. 57) Klin. d. Nervenkrkhtn. $1^1/_2$.

Etatsm. Pff. ext.: Gottl. **Port** (24. 10. 67) Klin. d. Zahn- u. Mundkrkhtn. 4; Plombierkurs 6 m. 2; zahntechn. Kurs ganztg.; Pathol. d. Zähne II. 2; Metallurg. u. Technol. I., f. Zahnärzte 2; konserv. Zahnhlkde. 2. — Siegfr. **Bettmann** (16. 6. 69) Klin. d. Haut- u. Geschl.-Krkhtn. 3. — E. **Moro** (8. 12. 74) Kinderklin. 3 m. $1^1/_2$.

Nichtetatsm. Pff. ext.: Aug. **Ewald** (7. 6. 49) theoret. u. prakt. Kurs d. Histol. 4 m. 2. — Gg. Benno **Schmidt** (18. 3. 60) Fraktur. u. Luxat. nebst Verbandkurs 2. — Osk. **Vulpius** (30. 1. 67) Kurs d. Orthop. 1; Untersuchg. u. Begutachtg. Unfallverletzter (prakt. Uebgn.); Massage-Kurs. — Hugo **Starck** (29. 7. 71) Ther. inn. Krkhtn. 1; Klin. d. inn. Sekretion 1. — K. **Hammer** (25. 3. 63) Pathol. u. Ther. d. Lungentuberkul. 1; physikal. Heilmethdn. 1. — F. **Voelcker** (22. 6. 72)

Digitized by Google

chir. Propädeut. 2. — Th. **v. Wasielewski** (6. 12. 68) Einf. in d. exp. Krebsforschg. 1; Arbtn. im Labor. halb- u. ganztg.; Ferienkurs d. parasitol. Technik (1.—17. Okt. 1914 u. Osterferien 1915) halbtg. — Siegfr. **Schönborn** (31. 12. 74) klin. Chem. u. Mikrosk. 2; Palpation d. krank. Abdomen 1; klin. Propädeut. 3. — K. **Wilmanns** (26. 7. 73) forens.-psychiatr. Prakt. 1 pg.; gerichtl. Psychiatr. f. Jur. u. Med. 2; kriminalpsychol. Uebgn. (m. Gruhle) 2 pg. — L. **Schreiber** (24. 2. 74) Augenspiegelkurs f. Vorger. (in 2 Grupp.) je 1 m. 2; Funkt.-Prüfg. d. Auges 1. — R. **Werner** (22. 7. 75) Ther d. Krebse u. klin. Visite (m. Czerny) 1. — Gg. **Hirschel** (10. 2. 75) Chir. d. Mundhöhle 2. — Maximil. **Neu** (5. 4. 77) geburtsh. u. gynäkol. Propädeut.: theoret. Stde. je 1, Uebgn. je 1; geburtsh.-seminarist. Uebgn. 1.

Dozz.: Osk. **Schaeffer** (28. 10. 63) geburtsh. Operat.-Kurs f. Anf. m. Propädeut. d. Geburtsh. je 3, f. Vorger. m. Sem.-Uebgn. je 3; gynäkol. Operat.-Kurs 2—3; Ferienkurse: geburtsh. Operat.-Kurs f. Vorger. (2—3 wöch.). — O. **Ranke** (1. 4. 80) psychiatr. Propädeut. 1; Histol. u. Histopathol. d. Zentralnervensyst. II. 2; s. a. Pf. ord. Nißl. — H. **Marx** (5. 2. 77) Diagnost. d. Ohrenkrkhtn. 2. — Kurt **Laubenheimer** (13. 12. 77) allg. Bakteriol. u. Immunit.-Lehre 1; Tropenhyg. u. -krkhtn. 1; s. a. Pf. ord. H. Kossel. — Mart. **Zade** (2. 7. 77) (Augenh.) liest nicht. — Er. **Grafe** (24. 2. 81) Auskultat. u. Perkuss., f. Anf. u. Geübt. (m. Siebeck) 4; allg. Pathol. (Verdauungs- u. Stoffwechselerkrkgn.) 1. — Erw. **Rohde** (4. 8. 81) Physiol. d. inn. Sekretionen 1; Pharmakol. u. Arzneiverordngsl. f. Zahnärzte 2; s. a. Pf. ord. Gottlieb. — Th. **Mollison** (31. 1. 74) Anthropol. d. Organsyst. u. Rassenkde. 1. — Walt. **Groß** (12. 1. 78) Sektionskurs 2 m. 2; gerichtl. Med. f. Jur. u. Med. 2; pathol. Anat. d. Nervensyst. 2. — Aug. **Homburger** (18. 12. 73) psychiatr. Poliklin. 2 m. 2 pg.; geist. Störgn. d. Kindesalt. 1. — K. **Franke** (29. 11. 79) allg. Chir. 2. — Bernh. **Baisch** (13. 6. 80) chir. Röntgenl. 2; Einf. in d. Orthop. m. prakt. Uebgn. 2. — R. **Siebeck** (10. 4. 83) Erkrkgn. d. Blutgefäße u. d. Nieren 1; s. a. P.-D. Grafe. — O. **Warburg** (Physiol.) liest nicht. — Kurt **Elze**, topogr. Anat. f. Nichtklinizist. 3; s. a. Pf. ord. Braus. — Frz. **Lust** (28. 7. 80) diagnost.-therapeut. Kurs d. Kinderkrkhtn. mit klin. Visite 2; Säuglingspflege u. -fürsorge 1. — Hans **Gruhle** (7. 11. 80) Psychol. d. Arbeit 1; s. a. Pf. ext. Wilmanns. — K. **Beck** (4. 3. 80) Diagnost. d. Kehlkopf- u. Nasenkrkhtn. 2. — Hans **Petersen**, allg. Entw.-Gesch. 2; s. a. Pf. ord. Braus. — Er. **Seidel**, Augenspiegelkurs f. Anf. 2; ophthalmol. Kolloqu. 1. — Frz. **Rost**, chir. Diagnost. am Krknbett.

IV. Philosophische Fakultät.

Dekan: Alfr. **Hettner**.

Pff. ord.: W. **Windelband** (11. 5. 48) Kant u. s. Zeit 4; Sem. (Kants Prolegomena) 1 m. 2 pg. — Fritz **Schöll** (8. 2. 50) Oden d. Horaz 4; philol. Sem.: a) Terenz' Andria, b) Besprechgn. eingereicht. Abhdlgn. je 1 m. 2 pg. — F. **v. Duhn** (17. 4. 51) griech. Kunst in hellenist.-röm. Zeit 4; d. Porträt in d. Antike, f. all. Fak. 1 ö.; archäol. Uebgn. 1 m. 2 pg. — W. **Braune** (20. 2. 50) altdtsch. Grammat. (Ahd., Mhd., Altniederdtsch.) 4; Sem.-Uebgn. dazu 1 m. 2 pg.; dtsch.

Digitized by Google

Dichtgn. d. 16. Jahrh. 2. — **Fritz Neumann** (23. 4. 54) üb. d. Vulgärlatein 4; Lekt. u. Interpret. e. altfrz. Textes 2; Sem. (altfrz. u. provenzal. Texte) 1 pg. — **Eberh. Gothein** (29. 11. 53) allg. Volkswirtschftsl. 5; Finanzwiss. 4; Kulturgesch. Italiens im Zeitalt. d. Renaiss. 2; Kolloqu. 1 pg.; volksw. Uebgn. 14 tg. 1 m. 2 pg.; Exkurs. — **Alfr. v. Domaszewski** (30. 10. 56) griech. Gesch. bis z. Schlacht b. Chaironeia 3; d. Provinzen d. röm. Kaiserzeit 1; histor. Uebgn. 1 m. 2. — **K. Bezold** (18. 5. 59) Assyr. (Forts.) 2; Arab. f. Anf. 2; orient. Sem. (syr. od. äthiop. Uebgn.) 2—3. — **Chr. Bartholomae** (21. 1. 55) vergl. Flexionsl. d. Italisch. (Lat.), Griechisch. u. Germanisch. (Got.) 3; Sem.-Uebgn. in 2 od. mehr Kurs.: etymol. Uebgn. (Griech., Germ., Ital.) je 1—2; Awesta, Pahlavi nach Bedarf. — **J. Hoops** (20. 7. 65) altengl. Grammat. 4; mittelengl. Dichtgn. 2; lit.-histor. u. sprachgesch. Sem.-Uebgn. je 1. — **K. Hampe** (3. 2. 69) Staats- u. Kulturgesch. Europas im 13. Jahrh. 4; Sem.-Uebgn. dazu 1 m. 2 pg.; lat. u. dtsch. Handschriften d. Mittelalt. 1; Repetit. (mittelalt. Gesch.) $1^1/_2$. — **F. Boll** (1. 7. 67) Platon 4; griech. Texte z. Religs.-Gesch. d. Hellenism., f. Philol. u. Theol. 2; philol. Sem.: a) griech. Lyriker, b) Besprechgn. je 1 m. 2 pg. — **Alfr. Weber** (30. 7. 68) prakt. Volkwirtschftsl. 5; volksw. u. soziol. Sem.-Uebgn. 14 tg. 1 m. 2 pg. — **K. Neumann** (1. 7. 60) Gesch. d. Historienmalerei, d. Genre-, Porträt- u. Landschaftsmalerei 4; Uebgn. 1 m. 2 pg. — **H. Oncken** (16. 11. 69) allg. Gesch. 1660—1786 4; Verfassgsgesch. (15.—19. Jahrh. 1 m. 2; Sem.-Uebgn. (neuere Gesch.) 1 m. 2 pg. — **Alfr. Hettner** (6. 8. 59) vergl. Länderkde. 4; Sem., ob. Abt. 1 m. 2 pg., unt. Abt. (Einf. in d. Geogr.) 1 pg.

Pff. ord. hon.: **M. Weber** (21. 4. 64) (Nat.-Oekon.) liest nicht. — **Jak. Wille** (6. 5. 53) polit. u. Kulturgesch. d. Kurpfalz 2. — **Sam. Brandt** (1. 5. 48) philol. Prosem.: Xenophons Symposion 1 m. 2 pg.; lat. Stilübgn., I. u. II. Kurs je 1 pg.; griech. Stilübgn. 1 pg. — **M. Frhr. v. Waldberg** (1. 1. 58) dtsch. Lit.-Gesch. v. Luther bis Gottsched 3; Goethe in Italien 1; Sem., I. Abt.: a) Lessings krit. Schriften 1, b) Leitg. wiss. Arbtn. 1, II. Abt. f. Vorger. (d. Romantiker) 1 m. 2 pg.

Etatsm. Pff. ext.: **Ph. Wolfrum** (17. 12. 54) Harmoniel. (in 3 Abt.) je 1; kontrapunkt. Uebgn. 1 m. 2; Elem. Musikl.; Orgelspiel; Bachverein u. akad. Gesangverein 1 m. 2; d. evang. Kirchenlied in musikal. Beziehg. 1. — **F. Schneegans** (5. 5. 67) frz. Lit. (Zeitalt. d. Renaiss.) (in frz. Spr.) 3; Vict. Hugo 1; frz. Synt. 1; neufrz. Uebgn. f. Anf. 1 m. 2 pg., f. Vorger. 2 pg. — **H. Ranke** (5. 8. 78) ägypt. Grammat. II. 2; kopt. Grammat. II. 2; histor. Hieroglyphentexte 1; kopt. Rechtsurkdn. 1; hierat. Texte 1. — **Em. Lask** (25. 9. 75) Einltg. in d. Philos. 4; Sem.-Uebgn. (Ethik) 1 m. 2 pg.

Nichtetatsm. Pff. ext.: **J. Scherrer** (30. 12. 29) (Soziol.) i. R. — **Alb. Waag** (10. 6. 63) dtsch. Lyriker d. 19. Jahrh. (Forts.) 1. — **Sigm. Schott** (10. 10. 68) Statist. (insbes. Kommunalstatist.) 2 pg. — **O. Cartellieri** (23. 1. 72) Quellen u. Hilfsm. z. dtsch. Gesch. im Mittelalt. 2; Sem.-Uebgn. (Quellen z. Kaisergesch.) 1 m. 2 pg. — **H. Levy** (22. 5. 81) Einf. in d. Nat.-Oekon. 2; Probl. d. Weltwirtschft. 1; volksw. Uebgn. f. Anf. 1 pg. — **Hans Driesch** (28. 10. 67) Metaphys. 2; Uebgn. (Des-

cartes' Meditation.) 1 m. 2 pg. — G. **Neckel** (17.1.78) ausgew. Eddalieder 1 m. 2; Einf. ins Mhd. u. Lekt. d. Gudrun 3; Sem.: a) nord. Uebgn., b) mhd. Uebgn. je 1 m. 2 pg. — Alfr. **Schmid** (30.7.77) Grundz. d. Logik u. d. Erkenntn.-Theor. 2; Uebgn. üb. Spinoza $1^1/_2$. — Ferd. **Fehling** (11.11.75) dtsch. Gesch. 1648—1815 2. — B. **Liebich** (7.1.62) indische Spr. u. Lit. 1; Sem.: 1) Sanskr. f. Anf., 2) Pali, II. Kurs je 2 pg. — K. **Wild** (13.8.66) Gesch. Napoleons III. u. d. 2. frz. Kaiserreichs 1; Sem.-Uebgn. in d. gesch. Darstellg. $1^1/_2$. — H. **Wätjen** (14.2.76) Einf. in d. Paläogr. d. Neuzeit m. Uebgn. 1.

Dozz.: Arth. **Salz** (31.12.81) Grundfr. d. theoret. Nat.-Oekon. 2. — Heinr. **v. d. Mülbe** (22.10.79) (Kunstgesch.) liest nicht. — A. **Ruge** (1.1.81) (Philos.) dgl. — Hans **Ehrenberg** (4.6.83) vergl. Relig.-Philos. d. Heiden-, Juden- u. Christent. 2; Aesthet. d. Plast., Architektur u. Malerei 2; Uebgn. (dtsch. Aesthet.) 1 m. 2 pg. — F. **Muckle** (8.1.83) moderne Kulturideale in soz. Beleuchtg. 2; Uebgn. (Sozialpolit.). — Sally **Altmann** (27.6.78) Geld u. Kredit 1 m. 2; Uebgn. dazu 1; d. Börse u. ihre Geschäfte 1. — F. **Gundelfinger** (20.6.80) d. Romantik 1. — Nicolai **v. Bubnoff** (25.12.79) russ. Denker, f. all. Fak. 1 m. 2; log. Uebgn. im Anschl. an Lotze's Logik 1 m. 2 pg. — M. **Walleser** (18.6.74) Sanskr. II. 2; Einf. in d. indische Philos. 1. — Jul. **Ruska** (9.2.67) (orient. Spr.) liest nicht. — Rud. **Pagenstecher** (4.8.86) griech. Vasenmalerei II. 2; archäol. Uebgn. (griech. Terrakotten) $1^1/_2$ pg. — Em. **Lederer** (22.7.82) Sozialpolit. 2; volksw. Uebgn. 1 pg. — H. **Güntert** (5.11.86) ausgew. Hymnen d. Rigveda 1; sprachwiss. Erkl. e. Homerisch. Gesanges 1. — Leon. **Olschki**, roman. Sem.: ital. Uebgn. f. Anf. 2 pg., f. Vorger. (Benevuto Cellini's Vita) 2 pg. — Eug. **Fehrle**, griech. Metrik 2; röm. Satiren 1; griech. Anf.-Kurs 1; griech. Fortbildgskurs (Lekt. Platon) 1; lat. Fortbildgskurse: Cicero f. Anf. 2, Gaius, Institut. 2, Virgil, Aeneis 1; schriftl. Uebgn. 1. — K. **Jaspers**, allg. Psychol. 2.

Lekt.: Lionel **Strachan** (11.11.76) Some American Writers (in engl. Spr.) 2; engl. Uebgn.: unt. u. ob. Kurs je 2 pg.

Beauftr. Dozz.: Pf. Th. **Koch-Grünberg** (9.4.72) Einf. in d. Ethnol.; Ethnogr. S.-Amerikas 1 m. 2. — Dr. W. **Mertens**, Maschinen- u. Elektrotechnik f. Jur. u. Nat.-Oekon. 2 ö.; Uebgn. 1 pg. — Pf. F. **Schmidt**, photogr. Prakt. f. Anf. u. Vorger. je 2. — Dr. **Hauck**, Kartenlesen u. -zeichn. 1 m. 2.

Zu Lehrkursen zugelassen: Hans **Godeck**, Rezitat. aus Goethes Faust; prakt. Uebgn. 1. — Maria **Bassermann**, Uebgn. f. Anf. 2; Vortr.-Uebgn. f. Vorger. 1; Vorlesg. v. Gesängen aus Homer's Odyssee in dtsch. Uebersetzg., f. all. Fak. 1. — **Winkler**, Stenogr. — **Waldraff**, Zeichn. u. Malen; Aktzeichn.

V. Naturwissenschaftlich-mathematische Fakultät.

Dekan: Th. **Curtius.**

Inakt. Pff. ord.: Gg. **Quincke** (19.11.34) (Phys.). — W. **Valentiner** (22.2.45) (Astron.). — Leo **Königsberger**, Exz. (15.10.37) (Mathem.).

Pff. ord.: O. **Bütschli** (3.5.48) Zool. I. 3; zool. Prakt. u. Anltg. z. wiss. Arbtn. (m. Herbst) tägl. — Gg. **Klebs** (23.10.57) exp. Pflanzen-

Digitized by Google

physiol. 4; mikrosk. Prakt. f. Anf. 2 m. 2; botan. Prakt. f. Geübt. tägl. — Th. **Curtius** (27.5.57) Exp.-Chem. II.6; chem. Prakt. f. Anf. u. Geübt. (m. Jannasch, Knoevenagel, Trautz, Stollé, Ebler, Muckermann u. Müller) 5 m. 5+5 m. 4; chem. Prakt. f. Med. halbtg. — Phil. **Lenard** (7.6.62) Exp.-Phys. 4; physikal. Prakt. (m. Becker u. Baerwald) 2 m. 3; wiss. Labor.-Arbtn. (m. Becker, Ramsauer u. Baerwald) ganztg.; physikal. Sem. u. Kolloqu. 1 pg. — P. **Staeckel** (20. 8. 62) analyt. Geom. d. Raumes 4; Uebgn. dazu (Untersem.) 1; höh. Algebra II. 2; Obersem. (m. Perron) 1 m. 2. — M. **Wolf** (21.6.63) Spektralanal. 2 m. 1½ pg. — E. Ant. **Wülfing** (27.11.60) allg. Mineral. 4; Petrogr. I. 1 m. 2; mineral. Prakt. 1 m. 2, f. Vorger. 1 m. 3; Arbtn. im Inst. tägl. halb- od. ganztg. — W. **Salomon** (15. 2. 68) Geol. (inn. Dynam. u. Erdgesch.) 5; Paläontol. d. Wirbeltiere 2; geol.-paläontol. Prakt. (m. Wurm) 1 m. 3; Arbtn. im Inst. (m. Wurm) tägl. ganz- od. halbtg. — Osk. **Perron** (7. 5. 80) ellipt. Funkt. 3; Diff.-Rechng. 4; Uebgn. dazu (Untersem.) 1; s. a. Pf. ord. Staeckel.

Pff. ord. hon.: Leo **Königsberger**, Exz. (15.10.37) Irreduktibilit. in d. Algebra, d. Funkt.-Lehre u. Theor. d. Diff.-Gleichgn. 2 ö. — K. **Koehler** (6. 2. 55) Zahlentheor. 2. — Mor. **Cantor** (23. 8. 29) (Mathem.) liest nicht. — Aug. **Horstmann** (20. 11. 42) (Chem.) dgl. — L. **Koch** (27.1.50) mikroskop. Untersuchg. (Pulver) 1 m. 3. — V. **Goldschmidt** (10. 2. 53) Messen, Zeichn. u. Berechn. d. Kristalle 2; Bestimm. d. Mineralien 2; Lötrohranal. (Prakt.) 2; Labor.-Arbtn. tägl. — A. **Schmidt** (27. 2. 36) (Geol.) liest nicht.

Etatsm. Pff. ext.: P. **Jannasch** (2. 10. 41) Gewichtsanal. 2; chem. Untersuchg. d. Nahrgs.- u. Genußm. 1; gasanalyt. Prakt. (m. Ebler) 1 m. 4; Nahrgsm.-Prakt. (m. v. Mayer) 1 m. 5. — Em. **Knoevenagel** (18. 6. 65) Benzolderivate 3; Chem. u. Technol. d. Teerfarbstoffe 2; s. a. Pf. ord. Curtius. — M. **Trautz** (19. 3. 80) physikal. Chem. I. 3; Einf. in d. physikal.-chem. Prakt. 1 pg.; Photochem. III. 2; Kolloqu. 2 pg.; Anwendgn. d. physikal. Chem. in ander. Naturwiss. 1; s. a. Pf. ord. Curtius. — Aug. **Becker** (19. 2. 79) theoret. Mechan. d. starr. u. derformierbar. Körper 4; theoret.-physikal. Uebgn. 1 pg. — Wolfg. **Vogt** (21. 10. 83) (techn. Hochsch. Karlsruhe) synthet. Geom. m. Uebgn. 4; Variat.-Rechng. 2.

Nichtetatsm. Pff. ext.: F. **Krafft** (21. 2. 52) anorg. Chem. 4; prakt.-chem. Uebgn. u. Arbtn. im Labor. 5 m. 9; chem. Prakt. f. Anf. 5 m. od. 3 m. halbtg.; chem. Ferienkurse (4 wöch.). — Rob. **Lauterborn** (22. 10. 69) Einf. in d. einheim. Tierwelt III. 1 m. 3. — Hugo **Glück** (13. 12. 68) systemat. Darstellg. d. wicht. Pflanzenfamilien I (nied. Pflanzen) 3; Untersuchg. u. Bestimm. v. nied. Pflanzen 1 m. 2; Pharmakogn. 3. — Rob. **Stollé** (17. 7. 69) pharmaz. Chem. II (org.) 3; qualitat. Anal. 2. — E. **Mohr** (30. 5. 73) Stereochem. 1. — Kurt **Herbst** (29. 5. 66) Tierpsychol. 1; s. a. Pf. ord. Bütschli. — Er. **Ebler** (8. 3. 80) Radioaktivit. u. radioakt. Substanzen 1; Kolloqu. (anorg. u. analyt. Chem.) 1; Gasanal. u. -volumetr. 1; prakt. Uebgn. dazu 1 m. 2; s. a. Pf. ext. Jannasch. — Aug. **Kopff** (5.2.82) Theor. d. Rotat. d. Erde 1.

Dozz.: K. **Bopp** (28. 3. 77) Potentialtheor. 2. — E. **Muckermann**

Digitized by Google

(15. 11. 74) analyt. Methdn. offizinell. Arzneim. 2; Wasser- u. Harnanal. 2. — **E. Müller** (26. 2. 78) heterocykl. Verbdgn. 1; d. atmosphär. Luft u. ihre Bestandteile 1. — K. **Ramsauer** (6. 2. 79) Radiol., f. Naturwiss. u. Med. 1 m. 2. — Hans **Baerwald**, neuere Atomist. (ausgew. Kap.) 1. — Hugo **Merton**, tier. Parasit. d. Menschen 1; prakt. Uebgn. z. Histol. d. Wirbellosen 2. — **A. Wurm**, Geol. v. Deutschld. 1; Repetit. d. Geol. u. Paläontol. 1. — Wolfg. **v. Buddenbrock**, zool. Uebgn. u. Demonstr. f. Anf. 2 m. 2; Entw.-Gesch. d. wirbellosen Tiere 2. — Rud. **Lieske**, bakt. Prakt. 2 m. 2; exp. Vererbgsl. 1; Repetit. d. Botan., f. Med. u. Naturwiss. 1.

Lehrer f. d. Kurs z. Ausbildg. v. Stud. als Leiter v. Spielen etc., f. all. Fak.: Pf. F. **Niebergall** (20. 3. 66) Pädag. in ihr. Anwendg. auf d. körperl. Erziehg. 1 pg. — Pf. O. **Cartellieri** (23. 1. 72) Gesch. d. Turnwes. u. d. Jugendpflege 2. — Pf. S. **Schönborn**, Physiol. u. Hyg. d. menschl. Körpers 2 pg. — Dr. **Rissom**, Methodik u. Systemat. 2 pg.; Gerätekde. 1 pg. — Dr. H. **Wehlitz**, prakt. Turnen m. Lehrübgn.

Privatlehrer: Phil. A. **Meeser**, dtsch., engl. u. frz. Sprache. — Maler G. **Schmitt**, Zeichn. u. Malen. — Fechtl. Dr. H. **Wehlitz**, Fechtkunst. — Turnl. W. **Hogenmüller**, Turnen. — Reitl. K. **Christian**, Reitkunst. — Tanzl. Ed. **Bittler**, Tanzunterr.

Universitäts-Bibliothek.

Die Bücherausgabe ist geöffnet tägl. v. 11—1 u. Mittw. v. 3—5 Uhr, das Lesezimmer tägl. v. 9—1 u. 3—6 Uhr mit Ausnahme v. Sonnabend nachm.

Dir.: Pf. ord. hon. Dr. Jak. **Wille** (6. 5. 53). — *Bibl.*: 1) Pf. Dr. P. **Hintzelmann** (17. 12. 58). 2) Pf. Dr. Rud. **Sillib** (27. 2. 69); 3) Dr. H. **Finke** (12. 11. 77). — *Custos*: Dr. M. **Crone**.

Seminare und Institute.

Evangel.-protest.-theologisches Seminar: a) praktisch-theol. Seminar: Dir. Pf. **Bauer**; b) wiss.-theol. Seminar, alttest. Abt.: Dir. Pf. **Beer**, neutest. Abt.: Dir. vacat; kirchengesch. Abt.: Dir. Pf. **v. Schubert**; dogmengesch. Abt.: Dir. Pf. **Lemme**; systemat. Abt.: Dir. Pf. **Troeltsch**. — Jurist. Seminar: Dirr. die ordentl. Professoren d. iurist. Fakultät; Bibl.: P.-D. **Dochow**. — Staatswiss. Sem.: Dir. Pf. F. **Fleiner**. — Philos. Sem.: Dirr. Pff. **Windelband** u. **Lask**. — Volksw. Sem.: Dirr. Pff. **Gothein** u. **Weber**. — Philol. Seminar: Dirr. Pff. **Schöll** u. **Boll**, Leiter d. Proseminars: Pf. **Brandt**. — German.-roman. Seminar: Dirr. Pff. **Braune**, F. **Neumann** und **Hoops**. — Sprachwiss. Sem.: Dir. Pf. **Bartholomae**. — Histor. Seminar: Dirr. Pff. **Hampe** u. **Oncken**. — Geogr. Seminar: Dir. Pf. **Hettner**. — Orient. Seminar: Dir. Pf. **Bezold**. — Mathem. Seminar: Dirr. Pff. **Perron** u. **Stäckel**. — Physikalisches Seminar: Pf. Dr. **Lenard**. — Archäol. Institut: Dir. Pf. **v. Duhn**; Vorst. d. Abt. f. alte Geschichte: Pf. **v. Domaszewski**; Vorst. d. Abt. f. neuere Kunst: Pf. K. **Neumann**. — Aegyptol. Inst.: Dir. Pf. **Ranke**. — Akad. Krankenhaus: Vors. der Kommission Pf. **Krehl**; med. Klinik; Dir. Pf. **Krehl**; chir. Klinik:

Digitized by Google

Dir. Pf. **Wilms**; Augenklin. Dir. Pf. **Wagenmann**; Irrenklinik: Dir. Prof. **Nissl**; Frauenklinik: Dir. Pf. **Menge**; Klinik f. Ohren-, Nasen- u. Kehlkopfkranke: Dir. Pf. **Kümmel**; Institut für exp. Krebsforschung: Dir. Pf. **Czerny**; medizin. Poliklinik: Dir. Pf. W. **Fleiner**; Hautklinik: Dir. Pf. **Bettmann**; Geburtsh.-gynäkol. Poliklinik: Dir. Pf. **Menge**; Kinderklinik: Dir. Pf. **Moro**; Hygien. Institut: Dir. Pf. H. **Kossel**; Zahnärztl. Institut: Dir. Pf. **Port**. — Anat. Institut: Dir. Pf. **Braus**. — Pathol.-anat. Institut: Dir. Pf. **Ernst**. — Physiol. Institut: Dir. Pf. A. **Kossel**. — Pharmakol. Institut: Dir. Pf. **Gottlieb**. — Naturwiss. Institute: Physikal. Institut: Dir. Pf. **Lenard**. — Chem. Labor.: Dir. Pf. **Curtius**. — Zool. Institut u. Museum: Dir. Pf. **Bütschli**. — Botan. Institut u. Herbarium, Botanischer Garten: Dir. Pf. **Klebs**. — Mineral.-petrogr. Institut: Dir. Pf. **Wülfing**. — Geol.-paläontol. Institut: Dir. Pf. **Salomon**. — Modellkabinett: a) mathemat. Abt.: Dir. Pf. **Perron**; b) Physikal. Abt.: Dir. Pf. **Lenard**. — Forstbotan. Anlagen im Schloßgarten: Respizient Pf. **Klebs**.

Akademische Vereinigungen.

Commentwaffe: Korbschläger.

Corps im K. S C V. (cf. I. a. 1). Heidelberger SC.: S u e v i a, gest. 27. 3. 1810, susp. März 1836, bestand als „Kneip-V. der Inländer", rek. als C. 9. 12. 36, susp. Juli bis 4. 11. 1856. Schwarz-gelb-weiß v. u., P. Gold, gelbe M., Fm. schwarz-gelb-schwarz u. CKm. Kartell m. Teutonia-Ma. u. Isaria-Mch. EH.: Klingenteich 4. — G u e s t p h a l i a, gest. 1. 12. 1818, susp. 31. 5. 20 bis 15. 12. 21, Aug. 28 bis 28. 11. 29 u. 3. 11. 35, bestand als Kneip-V., rek. als C. 21. 12. 36, susp. 23. 4. bis 21. 6. 49, Juli bis 4. 11. 56 u. 27. 5. 75 bis 8. 5. 76. Grün-weiß-schwarz (bis 16. 12. 21 grün-schwarz-weiß), P. Silber, grüne M., Fm. grün-weiß-grün. Kartell m. Suevia-Tü. s. 1834. EH.: Neue Schloßstr. 4; Bz.: Café Ritzhaupt. — S a x o - B o r u s s i a, gest. 16. 12. 20, susp. Anf. August 28 bis 25. 8. 28, 17. 8. 33 bis 4. 2. 40 u. Juli bis 4. 11. 56. Weiß-grün-schwarz-weiß, P. Silber, weiße St. Kartell m. Borussia (Bo.), Saxonia (Gö.), Starkenburgia (Gi.). EH.: Anlage 34. — V a n d a l i a, gest. 8. 3. 42, hervorgeg. aus dem C. Hanseatia (gest. 4. 11. 28, susp. 5. 12. 41; weiß-rot-weiß), susp. Juli bis 4. 11. 56. Gold-blutrot-gold, P. Gold, rote M., Fm. rot-gold-rot. Kartell m. Bremensia-Gö. EH. s. 1882: Neue Schloßstr. 2; Br.: Café Ritzhaupt, Unterestr. 37. — R h e n a n i a, gest. 15. 1. 49 [hervorgeg. aus dem C. Nassovia, gest. 15. 11. 38; blau-weiß-orange], susp. Juli bis 4. 11. 56 u. Okt. 58 bis 25. 1. 62. D. blau-weiß-rot, P. Gold, d. blaue M., Fm. blau-weiß-blau. Kartell m. Suevia-Mch. EH. s. SS. 82: Hauptstr. 231. — Chargen: X, XX, XXX. Die Füchse tragen keine Bänder, aber Fuchsmützen.

Burschenschaften der D e u t s c h e n B u r s c h e n s c h a f t (cf. I. a. 4). Heidelberger Burschensch.: A l l e m a n n i a, gest. 7. 11. 56. als Mannheimerkneipe (Progreß-Vb.). Schwarz-weiß-ziegelrot v. u., P. Silber, ziegelrote M., Füchse tragen kein Band, nur Bz. u. Bm. Im Süddeutschen Kartell (gest. 8. 5. 61) m. Germania-Tü., Teutonia-

Digitized by Google

Je., Germania-Erl. u. Teutonia-Ki. EH. s. 22. 12. 89; Karlstr. 10. — Franconia, gest. 24. 10. 56 als schwarze Progreß-Vb. Badenia, bestätigt 15. 11. 56 (offiz. Stiftungstag), s. 19. 1. 57 ftr., WS. 57/58 verschmolz mit ihr die B. Saxonia (gest. 1854, grün-weiß-rot), s. 28. 4.58 Franconia, u.S. s.29.10.60, s. 6.5.61B., susp.19.6.78 bis 22.5.81, s.SS. 84Lebensprinzip.Gold-schwarz-rot-gold[s.10.1.57 rot-gelb-weiß v.u., P. Gold, s. 27. 5. 58 rot-gold-grün, 1. 2. 61 bis WS. 69/70 schwarz-rot-gold], Fb. schwarz-rot-schwarz [SS. 81 bis WS. 81/82 rot-gold-rot, vorher trugen die Füchse kein Band], P. Gold, d.rote St. (bis 13. 5. 61 zinnoberrote M.). Im „grün-weiß-roten Kartell" (cf. Gött.). EH. s. Pfingsten 93: Neue Schloßstr. 12. — Vineta, gest. 10. 7. 79 als Ruder-V., 1884 genehmigt als schwarze Vb., s. 1899 e.W., s. VII. 09 ftr., s. 15. 1. 10 Ren.-B. in d. DB., rez. Pfingsten 1911. Schwarz-weiß-h.blau v. u., P. Silber, h.blaue M., Füchse kein Band. EH. s. 06: Zwingerstr. 8.

Landsmannschaften im CLC (cf. I. a. 6): Zaringia, gest. 8. 2, 82 als „Tischgesellsch. Pfalz u. Kraichgau" (u. S.), s. 87 „Pfälzer Gesellsch.", s. 8. 2. 88 schwarze Vb. Zaringia, s. 11. 6. 90 schwarze Waffen, s. Anf. WS. 01/02 ftr. burschenschaftl. Vb., 1. 5. 03 susp. u. als L. rek., im CLC. adm. 14. 5. 03, rez. s. 23. 5. 04. H.rot-weiß-h.blau (s. 87), Ff. rot-weiß-rot, P. Gold, weiße M. u. Fm. Kn.: Diemerei, Schloßberg 9 I. — Teutonia, gest. 2. 11. 83 als Kameralistischer V., 86 verschmolzen mit dem Jur.-V. zum Rechts- u. Staatsw. V., s. 13. 8. 96 Teutonia u. Couleur, s. 03 wissensch. Vb. ohne Fachprinzip, s. 04 e.W., s. II. 08 ftr., 8. 6. 08 im CLC. adm., rez. 1. 6. 09; SS. 14 mit ihr verschmolzen die Altherrenschaft d. Juristen-Vb. Teutonia-Berlin [gest. 18. 2. 84 als Ak. Bund, s. 5. 5. 86 Ak. Rechtsw. V., s. II. 1910 ftr., s. SS. 10 e.W.; schwarz-weiß-schwarz, Fb. weiß-schwarz-weiß, beide auf rotem Grunde m. silb. P., d.rote M., s. I. 12. scharlachrote St.]. Rot-weiß-violett, Fb. weiß-violett, P. Silber, violette M. u. Fm. Kn.: Essighaus, Plöck 97 II. — Cheruskia, gest. 19. 11. 80 als Ak. Neuphil. V., s. SS. 94 Cheruskia, s. SS. 04 wissensch. Vb., s. SS. 06 e. W., s. Anf. WS. 06/07 BM., s. Ende WS. 07/08 ftr. fr. L., im CLC. adm. 27. 10. 08, rez. 1. 6. 09. Schwarz-gold-grün, Fb. gold-grün, P. Gold, schwarze Samt-M. (als Vb. s. SS. 88 rot-schwarz-gold, P. Gold, Bz.). Maturität. Kn.: Deutsches Haus, Augustinerstr. 5. — Chargen: X, X, XXX.

Turnerschaften im VC. (cf. I. a. 8). VC.-Heidelberg: Ghibellinia, gest. 5. 11. 86 als ATV. Heidelberg m. u. S., s. 17. 12. 86 Ghibellinia u. geschlossene Korp., s. 17. 2. 88 ftr. u. e. W., s. SS. 88 BM., im VC. s. 15. 6. 88, 1. 11. 13 verschmolzen m. d. susp. T. Guestphalia-Freiburg (gest. 15. 7. 86, im VC. s. 19. 5. 93, susp. 20. 6. 1910; grün-weiß-schwarz, Ff. grün-weiß-grün, P. Silber, d.grüne M.). Moosgrün-weiß-rosa, Ff. grün-weiß-grün, P. Silber, grüne M. Maturität. Kn.: Engl. Hof, Haspelgasse 5. — Rhenopalatia, gest. 6. 1. 85 als schwarze Vb. m. u. S. (hervorgeg. aus einer 11. 11. 83 gest. Pfälzer Tischgesellschaft), ftr., e. W. u. BM. s. WS. 88/89, s. SS. 91 fr. L., Ende WS. 91/92 bis WS. 92/93 susp., s. WS. 94/95 ATV., im VC. s. März 95, susp. 1. 3. 04 bis Anf. WS. 04/05 (während der SS. 92 u. 04:

Digitized by Google

Germania; grün-gold-schwarz v. u., grüne St.). H.blau-weiß-d.blau, Fb. h.blau-weiß, P. Silber, h.blaue St. Maturität. EH. s. 08: Scheffelstr. 16. — Chargen: X, XX, XXX.

Sängerschaft im WCC. (cf. Ib. 2): Thuringia, 17. 6. 1908 gest. u. im WCC., ftr. s. X. 08. Schwarz-karminrot-weiß, Fb. rot-weiß, P. Silber, karminrote M. E. W. Waffen-Vh. m. ATV. Hasso-Rhenania. PVh. m. Tuiskonia (VM.) u. Zollern-Tüb. (VM.). Kn.: Reichsapfel, Unterestr. 35.

Gruppe der Schwarzen Verb. m. u. S. u. eigenen Waffen: Leonensia, gest. 26. 6. 71, s. 79 u. S., s. WS. 80/81 e. W. Blau-gold-rot, n. g. EH. s. Herbst 1892: Klingentorstr. 10. — Rupertia, gest. 13. 5. 73. D.rot-weiß-d.rot, P. Silber, n. g. EH.: Schloßberg 27/29. — Karlsruhensia, gest. 10. 5. 78, s. SS. u. S., s. 98 e.W. Rot-gold-rot, P. Gold; n. g. Kn.: Weißer Bock, Große Mantelgasse 24.

Burschenschaft im ADB. (cf. I. b. 1): Normannia, gest. 22.1.90 als burschenschaftl. Vg. (schwarz-rot-gold, P. Silber, weiße M., n. g.), s. 23. 5. 90 im ADB., susp. Ende SS. 91, rek. 22. 2. 1911 unter Fusion m. d. fr. B. Cimbria [gest. 22. 5. 1909 als ak. zahnärztl. Vb. m. u. S. u. e.W., s. SS. 10 fr. B.], deren Couleur anfangs beibehalten wurde, s. III. 11. Ren. im ADB., Pfingsten 11 rez. Schwarz-d.rot-gold auf weißem Grunde, P. Gold, weiße M. [22. 2. 11 bis WS. 11/12 gold-grün-weiß, P. Gold, grüne St. u. (s. 21. 5. 11) silbergraue Seiden-M. (als Cimbria Ff. grün-weiß)]. Kn.: Weißer Schwan, Hauptstr. 143; Br.: Ritter, Hauptstr. 178. PVh.: Hasso-Rhenania u. Tuiskonia.

Jüd. Korporationen: a) im KC. (cf. I. b. 4): Bavaria, gest. 9. 1. 02, im KC. s. 02, s. SS. 10 ftr. Violett-weiß-orange, Ff. orange-weiß-orange (bis 10. 5. 11 violett-orange), P. Silber, orange M.; e. W. Kn.: Karlstr. 9. PVh. (VM.) m. Tuiskonia u. Wirceburgia-Würzbg. — b) im KJV. (cf. I. c. 10): V. Jüd. Stud., gest. 21. 10. 1911 als VJSt. Ivria, s. 24. 12. 11 im BJC. Gelb-blau-weiß, Bz. Schwere e. W. s. SS. 12. Kn.: Gold. Fäßchen, Ingrimmstr. 16; Br.: Café Odeon. X, XX, XXX.

Gesangverein im SV. (cf. I. c. 1): Schwarzburgia, Ak. Musikal. Vb. (anfangs SGV.), 5.7.99 entstanden aus der 7.6.84 gest. Kartell-Vg., sofort im SV. Rot-weiß-gold, P. Gold. Bz. und Schl. mit silb. Zirkel. Schwere e. W. s. VII. 1901; u. S. Kn.: Vier Jahreszeiten, Haspelgasse 2. X, XX, XXX.

Ak. Turnverbindung im ATB. (cf. I. c. 2): Hasso-Rhenania, gest. 11. 6. 99 durch Verschmelzg. d. ak. Turnriege (gest. WS. 98/99) m. d. Altherrenschaft d. susp. Vb. Rhenania-Gießen, s. 4. 11. 99 im ATB., Vb. s. WS. 05/06. Rot-weiß-d.grün. Bz. E. W. s. WS. 08/09. Waffen-Vh. m. Thuringia u. Normannia. Kn.: Roter Ochse, Hauptstr. 217.

Nichtfarbentragende Verbindungen m. u. S.: Freie Wissensch. Vereinigung, gest. 1. 6. 92. H.blau-rot-silber, Bz. (Im Bund d. FWV., cf. I. c. 9). Kn.: Ritterhalle, Leyergasse 6. — Tuiskonia, gest. 24. 7. 1906 als ak. Pharm.-V. Alania (hervorgeg. aus d. Pharmazeutentisch), bis 28. 6. 11 im ACV., u. S. ohne e. W., 30. 6. 1911 zur Vb. Tuiskonia verschmolzen m. d. fr. Vb. Fridericiana (gest. 24. 11. 09, bis 5. 4. 11 ak. bad. Stammtisch Fridr.; d.rot-weiß-rosa, Bz., u. S., ohne e. W.), s. 16. 7. 11 Couleur (bis WS. 12/13) u. e. W.,

s. WS. 11/12 VM. D.grün silber-d.rot, Ff. grün-rot, P. Silber (bis SS. 12 d.grüne M., bis WS. 12/13 St.). Kn.: Hauptstr. 115 Hinterh. I.; Br.: Roter Hahn. X, XX, XXX. Waffen-Vh.: Normannia, Bavaria, Thuringia.

Verein Deutscher Stud. im Kyffhäuserverb. (cf. III. g. 1), gest. 5. 12. 82. Schwarz-weiß-rot, n. g. Kn.: Bremeneck.

Nichtkonfessionelle Verbindungen m. MV.: a) Wingolf (cf. II. d. 1): gest. 18. 6. 51 als Christl. Stud.-Vb., hervorgeg. aus dem SS. 44 gegr. Erbauungskränzchen, s. 20. 11. 51 Wingolf, s. 5. 6. 52 im WB., 6. 6. 53 beh. aufgelöst, rek. 1. 8. 53 als Christl. Stud.-V., s. 4. 11. 56. Wingolfsvb. Arminia, susp. 5. 5. 67 bis 11. 11. 82. Blau-weiß-gold (s. 17.11.56), Fb. blau-gold, P. Silber, kornblumenblaue M (bis WS. 89/90 weiße), Hm. m. blau-weiß-blau. EH. s. 26. 11. 89: Werrgasse 4; Exkn.: Stiftsmühle. — b) im Badischen Ring u. im VVh. m. d. Schwarzburgbunde (cf. II. d. 2): Hercynia, gest. 29. 11. 52 als geschlossene Korp. (hervorgeg. aus der 1849 gegr. Schlüsselkneipe), s. 23. 10. 54 Hercynia, s. 4. 1. 57 ftr. Progreß-Vb., WS. 62/62 bis 63/64 nftr., s. WS. 66/67 Farbentr. fakultativ, susp. 14. 2. 68; erneut 14. 7. 1907 v. Mitgl. des SB.; VVh. zum SB. s. Pfingsten 09. Violett-rot-gold, Fb. violett gold, P. Gold, violette Kranz-M. m. gold. Eichenkranz auf rotem Samtstreifen (14. 1. 57 bis 69 blau-gold-rot v. u.), blaue Samt-M., SS. 07 blau-rot-gold). Kn.: Diemerei, Schloßberg 9; Exkn.: Siebenmühlental.

Farbentr. kathol.-deutsche Stud.-Verbindung m. MV. im CV. (cf. II. e. 1): Arminia, gest. 17. 7. 87, im CV. s. 29. 8. 87, ftr. s. 16. 5. 89. Schwarz-weiß-h.blau, Fb. blau-weiß-blau, P. Silber, schwarze M. (bis WS. 89/90 h.blaue). X, XX, XXX, XXXX. Kn.: Gold. Fäßchen, Ingrimstr.; Br.: Perkeo.

Kathol. nichtfarbentr. Vereine m. MV.: a) im KV. (cf. II. e. 2): Palatia, gest. 4. 11. 72, hervorgeg. aus der „Stud.-Gesellsch. im kathol. Kasino" (gest. SS. 71, nicht korp.), im KV. s. 14. 5. 73. Rot-gold-himmelblau (n. g.). EH. s. WS. 14/15: Neue Schloßstr. 10. — b) Kath. südd. Stud.-Verein (Kartell cf. II. e. 4): Ripuaria, gest. 10. 7. 99. Grün-gold-rot, Bz. Kn.: Diemerei, Schloßberg 9; Br.: Café Haungs, Hauptstr. 145. — c) Unitas (cf. II. e. 3): gest. 11. 7. 1900, im UV. s. 24.7.00. Gold-weiß-blau, Bz. Kn.: Luxhof, Hauptstr. 24.

Gesang- u. Sportvereine: Ak. Gesang-V., gest. 26. 5. 85 (nicht korp.). — Ak. Sportklub, gest. August 1901 (nicht korp.). — Ak. Fach-Ausschuß f. Leibesübungen, gest. 1913. — Ak. Ruder-V., gest. SS. 1902, s. SS. 12 korp. u. in ARB. (cf. I. c. 3). Gelb-schwarz, u. S. Kn.: Hotel Schrieder.

Wissenschaftl. Vereine: a) im Wissenschafter-Verband (cf. h. III; VWV.; rek. WS. 05/06; weiß-violett-weiß; e. W.): Ak. theol. V., gest. 15. 6. 63, susp. 16. 5 bis 12. 6. 65 u. WS. 81/82 bis SS. 82, s. 89 korp. Violett-weiß-grün, Bz. (s. 89). Im Eisenacher Kartell s. 74 (cf. III. h. 1). Kn.: Bremeneck. — Philolog. V., gest. 15. 6. 76, beh. aufgelöst Nov. 1900 bis SS. 01. Violett-weiß-violett (s. 85), P. Silber, Bz. (s. SS. 05). (Im Naumburger KV. s. WS. 89/90, cf. III. h. 3). Kn.: Reichsapfel, Unterestr. 35 II. — Math. V., gest. 16. 6. 76 (Im Arnst. Verbande s. SS. 76; cf. III. h. 6). Violett-weiß-

Digitized by Google

gold, Bz. schwarz. U. S. Kn.: Gold. Fäßchen, Ingrimstr. 16. — b) sonstige: Naturw. V. Studierender, gest. 6. 1. 76. Weiß-grün-schwarz, P. Gold, Bz. (s. SS. 09). Schwere e. W., s. W. 12/13 auch leichte. Kn.: Deutsches Haus, Augustinerg. 5 b — Sozial-ökonom. Vg., gest. SS. 97. Br.: Café Hohenzollern; Kn.: Deutsches Haus. — Ak. Gesellsch. z. Pflege d. freien Künste, gest. 22. 11. 99. — Ak. Stenogr.-V. Stolze-Schrey, gest. SS. 08: nicht korp. — Journalist. Klub, gest. SS. 1910. Nichtkorp. Lokal: Roter Ochse.

Studentinnen-Vereine: a) im V St D. (cf. VI. 1): V. Heidelberger Studentinnen, gest. als Organisation der Studentinnen, s. 4. 8. 06 im Verbande, v. Senat anerk. SS. 09. Lokal: Anlage 34, priv. — b) Deutsche Christl. Vg. stud. Frauen (cf. VI. 2), gest. 1910.

Moderne Verbindungen: Internationaler Stud.-V. Nobiles Academici, gest. 16. 12. 1912 (cf. V. 2). Lokal: Schwarzes Schiff, Neuenheim. — Ak. Freischar (cf. V. 1), als Gründungsgruppe gest. WS. 13/14, s. SS. 14 Freischar. Der Freideutschen Jugend angehörig (cf. V.).

Sonstige Vereine: Ak. Richard Wagner-V., gest. 20. 11. 95; nicht korp. — Wissenschaftl. V. poln. Stud. — Kliniker-schaft (Verband cf. IV. 13). — Vg. d. Stud. d. Zahnheilkunde (cf. IV. 13). — Deutsche Christl. Stud.-Vg. (cf. IV. 1), gest. SS. 97. Lokal: Marktpl. 4 III. — Stud.-V. f. innere u. äußere Mission, gest. 1888. Lokal: Holländer Hof. — Gustav Adolf-V., gest. 15. 12. 61. Lokal: Holländer Hof, Neckarstaden 12. — Ak. Bonifatius-V., gest. 1872 (cf. IV. 4). — Vg. Jüd. Akademiker, gest. 14. 7. 1907. Lokal: Pension Deutsch, Märzgasse 20. Im BJA. (cf. IV. 5). — Ak. Lesehalle, gest. SS. 07. — Ak. Gesellsch. f. Dramatik, gest. Anf. WS. 09/10. — V. f. d. Deutschtum im Ausland (ak. Ortsgr.), gest. SS. 09. — Sozial-charitative Vg. kathol. Stud., gest. SS. 09. — Deutscher Ak. Freibund, Ortsgr., gest. WS. 1911/12 (cf. IV. 12). — Ak. Gemeinschaft, Loge 115 d. Internat. Guttempler-ordens, gest. 24. 11. 1903, bis 7. 9. 09 Ortsgruppe. Im D. B. abst. Stud. (cf. IV. 7) u. in der Freideutschen Jugend (cf. V.) Adr.: Theaterstr. 7. — Unterrichtskurse f. Arbeiter (Verband cf. IV. 16). — Lesehalle russ. Stud., gest. 1863. — Ak. Bismarckbund, Ortsgr., gest. 1912 (cf. IV. 11). — Stud.-pädagog. Vg. (cf. IV. 21).

Die Freie Studentenschaft, organisiert April 1904, Mitglied der D. Fr. St. (cf. VII. 1), hat sich 27. 11. 12 aufgelöst.

Den PC. (gest. SS. 88) bilden Arminia und Wingolf.

Der SS. 81 gestiftete, SS. 86 reorganisierte Ausschuß der Studentenschaft setzt sich zusammen aus I. je einem Vertreter einer jeden beim Senat angemeldeten, mindestens 4 Semester bestehenden Korp.; II. 10 Vertretern der nicht inkorporierten Studentensch., die sich zu je 2 auf die 5 Fakultäten verteilen; jedoch darf eine Fakultät von weniger als 80 Mitgliedern nur einen Vertreter wählen. Der Ausschuß bildet ein geschäftsführendes Komitee, welches aus dem I., II. (Schriftführer) und III. (Kassierer) Vorsitzenden und je einem Vertreter des SC., der Burschenschaft, der übrigen Korp. und der Nicht-Inkorp. besteht. Bei Aufzügen etc. haben

SC. u. Burschenschaft abwechselnd Eröffnung und Schluß des Zuges, die übrigen Korp. folgen in einem bestimmten Turnus, und auf diese die Nicht-Inkorp. nach Fakultäten. Der Ausschuß erhebt von jedem immatr. Stud. zur Bestreitung der laufenden Ausgaben einen Beitrag von 2 ℳ pro Semester.

JENA.

Immatr. 20 ℳ, bezw. 15 ℳ. Anmeldung vorm. 9—12 Uhr i. Universitätsamt (Jenergasse 9, Eingang Fürstengraben). Letzter Termin 3 Wochen nach Sem.-Anf. Zur Immatrikulation sind die Abgangszeugnisse der besuchten Schulen, Universitäten, Hochschulen vorzulegen. Angehörige des Deutschen Reiches haben weiter dasjenige Reifezeugnis einer deutschen höheren Lehranstalt beizubringen, von dessen Besitz im Heimatstaate die Zulassung zu den ihrem Studienfach entsprechenden Berufsprüfungen abhängig ist. Ohne Beibringung dieses Reifezeugnisses können Angehörige des Deutschen Reiches aufgenommen und als Studierende der Zahnheilkunde für die medizinische Fakultät eingetragen werden, wenn sie in bezug auf ihre Schulbildung den für die Zulassung zur Prüfung als Zahnarzt vorgeschriebenen Erfordernissen genügen, für die philosophische Fakultät, wenn sie, a) die pharmazeutische Vorprüfung bestanden und darauf in Apotheken des Deutschen Reiches eine Gehilfenzeit von mindestens einjähriger Dauer zurückgelegt haben oder b) bei dem landwirtschaftlichen Institut der Universität aufgenommen sind oder im übrigen c) dasjenige Maß der Schulbildung nachweisen, welches für die Erlangung der Berechtigung zum einjährig-freiwilligen Dienst vorgeschrieben ist. Ausländer können aufgenommen und für jede Fakultät eingetragen werden, wenn sie sich über eine Schulbildung ausweisen, die der im Deutschen Reich für die Erlangung der Berechtigung zum einjährig-freiwilligen Dienst vorgeschriebenen im wesentlichen gleichwertig ist. Gesuche um Entbindung von den Aufnahmebedingungen sind schriftlich bei dem Universitätskurator anzubringen. Frauen werden nur aufgenommen, wenn sie Angehörige des Deutschen Reiches sind. Sie haben dasjenige Reifezeugnis beizubringen, welches nach den Vorschriften von Männern gefordert wird; im übrigen werden sie bei entsprechender Vorbildung, bezw. Lehrerinnenzeugnis, an allen Fakultäten als Hörerinnen zugelassen. Exmatr. 10 ℳ. Vorlesungen: Honorar für 4 std. 16 ℳ, med.-naturwissensch. 18—21 ℳ, doch wird dasselbe bei Test. paup. halb oder ganz erlassen (Stundung nicht eingeführt). Freitische werden zumeist von den Regierungen der Erhalterstaaten verliehen. Akadem. Krankenverein 3 ℳ das Semester. Aufnahme in die Klinik 1 ℳ täglich. — Für den Fonds

Digitized by Google

zu idealen Zwecken der Studentenschaft 2 ℳ pro Semester. — Lesehalle-Verein: außerordentl. Mitgliedschaft 3 ℳ jährlich (kann von jedermann erworben werden). — Studenten-Ausschuß: Vertreter von Verbänden stud. Vereine bezw. von Einzelvereinen und je 1 Vertreter der 4 Fakultäten. — Wohnungen werden durch ausgehängte weiße Täfelchen angezeigt. Auskunft durch den Hausbesitzerverein, Holzmarkt 1. Preis einschl. Bedienung, ausschl. Heizung, 20—30 ℳ monatl. Kaffee 4—6 ℳ. Mittagstisch 0,80 bis 1 ℳ tägl. — Rosengesellschaft, Liedertafel, akademische Gesangvereinsaufführungen, Erholung, Bürgerverein (s. das Schriftchen: Jena als Universität und Stadt, herausg. vom Verein zur Förderung des Fremdenverkehrs. Verlag des Vereins).

Großherzoglich und Herzoglich Sächsische Gesamt-Universität.

Gegründet 1558.

Anfang 26. Oktober, Ende Anfang März.

Rektor magnificentissimus: Seine Königliche Hoheit der Großherzog von Sachsen-Weimar-Eisenach **Wilhelm Ernst.** — *Kurator*: Geh. Staatsrat Dr. **Vollert.** — *Prorektor*: **Cartellieri** (phil. Fak.). — *Dekane:* **Thümmel, Niedner, Binswanger, Sommer.**

I. Theologische Fakultät.

Dekan: W. **Thümmel.**

Pff. ord.: F. **Nippold** (15. 9. 38) (Kirchengesch.) i. R. — Hans **Wendt** (18. 6. 53) Dogmat. II. 4 p.; Dogmengesch. 5 p.; dogmat. Sem. (Confessio Augustana) 1 m. 2 pg. — W. **Thümmel** (6. 5. 56) Liturg. 2 p.; Gesch. d. Kirchenliedes 2 p.; homilet. Sem., Abt. A u. B je 1 m. 2 pg.; katechet. Sem. 1 m. 2 pg. — Heinr. **Weinel** (29. 4. 74) Einltg. ins N. T. 5 p.; synopt. Evangelien 4 p.; Jesus, f. all. Fak. 1 ö.; neutest. Sem. (Abendmahlstexte) 1 m. 2 pg. — Hans **Lietzmann** (2. 3. 75) Kirchengesch. I (bis 600) 5 p.; Römerbr. 4 p.; archäol. Uebgn. (altchristl. Bildwerke) 1 pg.; kirchengesch. Sem. (altkirchl. Bibelerklärg.) 1 m. 2 pg. — Willy **Staerk** (15. 12. 66) Einltg. ins A. T. 3 p.; Jesaja u. Micha 4 p.; alttest. Prosem. (Königsbücher) 1½ pg.; Sem. (israelit.-jüd. u. urchristl. Messiaserwartg.) 1 m. 2 pg.

Pff. ext.: P. **Glaue** (5. 10. 72) Lehre v. d. Seelsorge u. d. Diakonie 2 p.; relig. Volkskde. 2 p.; Prosem. (altchristl., griech. u. lat. Poesie) 1 m. 2 pg. — Hans **Haas,** allg. Relig.-Gesch. 3 p.; Sem. (charakterist. Textstücke) 1 m. 2 pg.

II. Juristische Fakultät.

Dekan: J. **Niedner.**

Pff. ord.: E. **Danz** (1. 8. 50) (röm. u. bürgerl. R.) i. R. — Ed. **Rosenthal** (6. 9. 53) dtsch. Reichs- u. Landesverwaltgsr., insbes. preuß. u. thüring. 4 p.; Grundz. d. dtsch. Privatr. 4 p.; Sozialversichergsr.

Digitized by Google

1 p. — J. **Niedner** (7. 5. 68) Kirchenr. 4 p.; Rechtsentw. in Preußen 14tg. 1 m. 2 p.; öff.-rechtl. Uebgn. 1 m. 2 p. — W. **Hedemann** (24. 4. 78) dtsch. bürgerl. R.: II (Schuldverh.) 5 p., III (Sachenr.) 4 p.; wirtschftl. Grundlag. d. bürgerl. R. 1 p.; Uebgn. (bürgerl. R.) f. Anf. 1 m. 2 p.; Privatsem. f. neuere Rechtsgesch. 1 m. 2 pg. — Heinr. **Gerland** (3. 4. 74) Zivilprozeßr. m. Konversat. 6 p.; Zwangsvollstreckg. 1 p.; Uebgn. (Zivilprozeßr.) 1 m. 2 p.; Sem.-Uebgn. (Straf- u. Prozeßr.) 1 m. 2 pg. — K. **Rauch** (27. 3. 80) dtsch. Rechtsgesch. 4 p.; Handels- u. Seer. 4 p.; R. d. Wertpapiere u. Wechselr. 1 m. 2 p.; Urheber- u. Erfinderr. 1 p.; handelsrechtl. Uebgn. 1 m. 2 p. — Heinr. **Lehmann** (20. 7. 76) dtsch. bürgerl. R.: I (allg. Tl.) 5 p., IV (Familienr.) 3 p.; dtsch. Industrier. 1 p.; Uebgn. (bürgerl. R.) f. Vorger. 1 m. 2 p.

Pf. ord. hon.: C. **Kniep** (30. 3. 30) Digest.-Titel De contrahenda emptione 18, 1 g.

Pff. ext.: F. **Lent** (6. 1. 82) röm. Rechtsgesch. 4 p.; Syst. d. röm. Privatr. m. Konversat. 4 p.; dtsch. bürgerl. R. V (Erbr.) 1 + 1 m. 2 p.; zivilrechtl. Entscheidgn. d. Reichsgerichts 1 p.; Pandekt.-Exeg. 1 m. 2 p. — Aug. **Köhler** (10. 3. 73) dtsch. Strafr. 6 p.; dtsch. Strafprozeßr. 4 p.; Strafvollzug u. Gefängniskde. 1 p.; strafrechtl. Uebgn. 1 m. 2 p.

Dozz.: Frz. **Jerusalem** (21. 6. 83) dtsch. Reichs- u. Landesstaatsr., insbes. preuß. u. thüring. 4 p.; Repetit. u. Konversat. üb. Verwaltgsr. 1½ p.; Völkerr. 2 p. — Fiz. **Beyerle** (30. 1. 85) Konversat. üb. dtsch. R. (Privatr. u. Rechtsgesch.) 2 p.; Sachsenspiegelexeg. 1 pg.

III. Medizinische Fakultät.

Dekan: O. **Binswanger.**

Pff. ord.: Bernh. **Schultze,** Exz. (29. 12. 27) (Gynäkol.) i. R. — Aug. **Gaertner** (18. 4. 48) hatte angekündigt: spez. Hyg. 3 p.; Aetiol. u. Prophylaxe d. Infekt.-Krkhtn. 3 p.; Kolloqu. 1 g.; hyg. Arbtn. g. Derselbe tritt aber in d. Ruhestand. — Bernh. **Riedel** (18. 9. 46) (Chir.) i. R. — W. **Biedermann** (14. 1. 54) Physiol. 5 p.; physiol. Prakt. f. Anf. (m. Schulz, Noll u. Stübel) 2 m. 2 p.; Arbtn. im Labor. f. Vorger. tägl. p. — O. **Binswanger** (14. 10. 52) Klin. d. Geisteskrkhtn. 2 m. 2 p.; allg. Psychiatr. 1 g.; klin. Visite (m. Berger) 1 p.; Arbtn. im Labor. f. Vorger. g. — Rod. **Stintzing** (18. 12. 54) med. Klin. u. Nervenklin. 5 + 1½ p.; Arbtn. f. Vorger. pg. — F. **Maurer** (10. 10. 59) systemat. Anat. d. Menschen I. 6 p.; anat. Präparierübgn. (m. v. Eggeling) tägl. p.; Entw.-Gesch. d. Wirbeltiere u. d. Menschen 2 p.; Anltg. z. morphol. Arbtn. f. Geübt. tägl. — M. **Henkel** (26. 9. 70) geburtsh.-gynäkol. Klin. u. Poliklin. 3 m. 1½ p.; geburtsh. Operat.-Kurs a) f. Anf., b) f. Geübt. 1½ p.; Untersuchg. Schwangerer u. Gebärender 1 p. — Wolfg. **Stock** (26. 4. 74) Augenklin. 4 p.; Augenspiegelkurs 2 m. 1½ p.; Begutachtg. v. Augenkranken 1 p.; Arbtn. im Labor. — Er. **Lexer** (22. 5. 67) chir. Klin. 3 m. 2 p.; klin. Visite 1 p.; Arbtn. im Labor. tägl. g. — Rob. **Rößle** (19. 8. 76) allg. Pathol. u. allg. pathol. Anat. 5 p.; Sektionskurs 3 p.; pathol.-anat. Demonstr.-Kurs 1 p.; pathol.-histol. Kurs f. Geübt. 2 m. 2 p.; Arbtn. im Inst. f. Geübt. tägl.

Pff. ord. hon.: K. v. **Bardeleben** (7. 3. 49) topogr. Anat. d. Menschen 3 p. — Heinr. **Klonka** (27. 2. 68) Arzneimittell., f. 6. u. 7. Sem. 2 m. 2 p.;

Digitized by Google

Rezeptierkde. m. prakt. Uebgn., f. 7. u. 8. Sem. 2 p.; Arbtn. im Inst. tägl. pg.

Pff. ext.: H. **Engelhardt** (27. 11. 56) theoret. Geburtsh. 2 p. — F. **Schulz** (7. 1. 71) inn. Sekretion 1 p.; moderne Ernährgsfrag., f. all. Fak. 1 p.; physiol. Prakt., chem. Tl. 1 m. 2 p.; Arbtn. im Labor. ganz- u. halbtg. p.; s. a. Pf. ord. Biedermann. — Heinr. **v. Eggeling** (16. 8. 69) Einf. in d. Anat. u. Skelettl., m. Repetit. 6 p. (bis Weihn.); Zellen- u. Gewebel. 2 p.; Einf. in d. vergl. Anat. d. Wirbeltiere 2 p. (nach Weihn.); s. a. Pf. ord. Maurer. — Alfr. **Noll** (12. 8. 70) Zentralnervensyst. 2 p. (vor Weihn.); Repetit. d. Physiol. 2 p.; s. a. Pf. ord. Biedermann. — Jul. **Grober** (27. 9. 75) physikal. Diagnost., f. erste klin. Sem. 3 p.; physikal. Heilmethdn. 2 p.; Behdlg. akut. bedrohlich. Zustände im Gebiet d. inn. Med. 1 p.; Gesundhtskde., f. all. Fak. 1 p. — Hans **Berger** (21. 5. 72) gerichtl. Psychiatr., f. Med. u. Jur. 1 p.; Untersuchg. u. Begutachtg. v. Gehirn- u. Geisteskrkhtn. (Uebgn.) 1 p. — E. **Giese** (27. 11. 65) gerichtl. Med., f. Med. u. Jur. je 2 p. — F. **Lommel** (7. 9. 75) med. Poliklin. 3 p.; Klin. d. Kinderkrkhtn. 3 p.; Röntgendiagnost. u. -ther. (ausgew. Kap.) 1 g.; Distriktspoliklin., Referatstde. 1 pg. — K. **Wittmaack** (17. 1. 76) Klin. d. Erkrkgn. d. Ohres, d. Nase u. d. Kehlkopfes 3 p.; Arbtn. im Labor. pg. — Bodo **Spiethoff** (10. 11. 75) Klin. f. Haut- u. Geschl.-Krkhtn. 3 p. — **W. Strohmayer** (7. 8. 74) Psychopathol. d. Kindesalt., f. Med. u. Pädag. 2 p. — Th. **Meyer-Steineg** (9. 5. 73) Einf. in d. Med. (nur vor Weihn.) 1 p.; Gesch. d. Med. 1 g.; med.-gesch. Uebgn. 2 m. 2 g. — L. **Wrede** (7. 9. 75) allg. Chir. 3 p.; Akiurg. m. prakt. Uebgn. 2 m. 2 p. — G. **Hesse** (24. 12. 76) Poliklin. f. Zahn- u. Mundkrkhtn. 5 p., f. Med. 1 p.; zahnärztl. Operat.-Kurs tägl. p.; zahnärztl.-techn. Kurs tägl. p.; zahnärztl. Chir. u. Pathol. d. Mundhöhle 2 p. — W. **Busse** (16. 2. 74) Kurs geburtsh. Operat. am Phantom $1\frac{1}{2}$ p.; geburtsh. Kolloqu. $1\frac{1}{2}$ p.; Frauenkrkhtn. $1\frac{1}{2}$ p. — W. **Brünings** (31. 1. 76) Untersuchgsmethdn. d. Ohres u. d. Luftwege 2 p. — Mor. v. **Rohr**, üb. Instrum. z. Unterstützg. d. beidäugig. Sehens 2 p. — Ed. **Rehn** (21. 1. 80) Fraktur. u. Luxat. p.; Cystosk. u. funkt. Nierendiagnost. p.; Verbandsl. p. — Hans **Thiemann** (23. 7. 78) Röntgentechn. u. -diagnost. 2 p.; Kolloqu. (spez. Chir.) 2 p.

Beauftr. Doz.: Pf. Ferd. **Gumprecht** (18. 3. 64) soz. Med. 1 ö.

Dozz.: J. **Stübel** (19. 6. 85) Nervenphysiol. (nach Weihn.) 2 p.; Einf. in d. Physiol., f. Naturwiss. 1 m. 2 p.; s. a. Pf. ord. Biedermann. — V. **Reichmann** (8. 1. 81) klin. Mikrosk. u. Chem. 1 + 1 m. 2 p.; klin. Propädeut., f. Geübt. 2 p. — Aug. **Hegner** (6. 2. 80) Funkt.-Prüfgn. d. Auges 1 p.; pathol. Anat. d. Auges 1 p. — J. **Zange** (12. 22. 80) Oto-, Rhino- u. Laryngol. m. bes. Berücks. d. Behandlgsmthdn., f. Geübt. 2 p. — Rud. **Eden** (22. 8. 83) chir. u. orthop. Poliklin. 2 m. $1\frac{1}{2}$ p.; Röntgenl. 1 p.

IV. Philosophische Fakultät.

Dekan: Ferd. **Sommer**.

Pff. ord.: E. **Haeckel**, Exz. (16. 2. 34) (Zool.) i. R. — Berth. **Delbrück** (26. 7. 42) Einf. ins Altisländ. m. Lekt. 2 g. — Rud. **Eucken** (5. 1. 46) Relig.-Philos. im Umriß 2 p.; Gesamtgesch. d. Philos. (Uebersicht)

Digitized by Google

2 p.; aristotel. Uebgn. (Polit.) 1 pg. — J. **Thomae** (11. 12. 40) (Mathem.) i. R. — Gg. **Goetz** (3. 11. 49) Einf. in d. lat. Epigraph. m. bes. Berücks. d. alt. Lateins 3 p.; ausgew. Gedichte Tibulls 1 p.; philol. Sem. I (Cicero pro Milone) 1 m. 2 pg. — E. **Stahl** (21. 6. 48) Einf. in d. Kryptogamenkde. 3 p.; mikrosk.-botan. Prakt. f. Anf. 1 m. 4 p.; botan.-pharmakognost. Uebgn. 2 m 2 p. — Jul. **Plerstorff** (9. 3. 51) Agrar-, Gewerbe- u. Handelspolit. 5 p.; Gesch. d. Nat.-Oekon. u. d. sozialist. Theor. 2 p.; staatswiss. Sem., Abt. II, 1 m. 2 p.; nat.-ökon. Repetit. 1 p. — Rud. **Hirzel** (20. 3. 46) Platons Phaedon 2 p.; philol. Sem. II (Uebgn. üb. Euripides) 1 m. 2 pg. — L. **Knorr** (2. 12. 59) org. Chem. 5 p.; analyt.-chem. Prakt. (m. Wolff) a) Vollprakt. p., b) Halbprakt. p., c) Mediz.-Vollprakt. 2 m. 3 p., d) Mediz.-Halbprakt. 1 m. 3 p.; chem. Prakt. im org. Labor. (m. Schlenk u. Schneider) 5 m. 8 p. — Gottl. Ed. **Linck** (2. 2. 58) Mineral. 4 p.; mineral. Prakt. (m. Ritzel): a) f. Naturwiss. 2 m. 3 p., b) f. Chem. 1 m. 4 p.; mineral. u. geol. Kolloqu. 14 tg. g.; Anltg. z. selbst. Arbtn. ganztg. p. — V. **Michels** (3. 7. 68) (dtsch. Philol.) beurl. — W. **Edler** (30. 8. 55) allg. Acker- u. Pflanzenbaul. 4 p.; Taxationsl. etc. 2 p.; landw. Genossenschftswes. 1 p.; Uebgn. (Samenuntersuchg. etc.) 1 m. 2 p.; Arbtn. im landw. Labor. 5 m. 3 + 5 m. 3 p.; landw. Sem. 14 tg. 1 m. 2 g. — Alex. **Cartellieri** (19. 6. 67) dtsch. Kaisergesch. 4 p.; histor. Sem. (frz. Revolut.) 1 m. 2 pg. — R. **Haußner** (6. 2. 63) Diff.- u. Integr.-Rechng. II. 5 p.; analyt. Geom. d. Raumes 4 p.; Prosem. im Anschl. daran 2 p.; Zahlentheor. 5 p.; mathem. Sem. 1 p. — Walt. **Judeich** (5. 10. 59) Gesch. d. antik. Welt im Zeitalt. d. Hellenism. 4 p.; althistor. Sem. (Roms Krieg m. Mithridates 1 m. 2 pg. — L. **Plate** (16. 1. 62) Zool. II. 5 p.; klein. u. groß. zool. Prakt. 1 m. 3 bezw. tägl. pss.; Anltg. z. selbst. Arbtn. tägl. p.; Schilderg. e. Ceylon-Reise m. Berücks. d. Technik d. Beobachtens u. Sammelns v. Tieren, f. all. Fak. 1 g. — **M. Wien** (25. 12. 66) Exp.-Phys. II. 4 p.; physikal. Prakt. (m. Baedeker) a) f. Mathem. u. Physiker 2 m. 3 p., b) f. Chem., Pharm. u. Med. 1 m. 4 p.; Kolloqu. 1 pg.; Spezialuntersuchgn. (m. Straubel, Baedeker u. Pauli) tägl. p. — B. **Bauch** (19. 1. 77) Gesch. d. neuer. Philos. bis Kant 3 p.; Einf. in d. Philos. 1 p.; Uebgn. üb. Descartes' Meditation. 1 m. g. — E. **Hoepffner** (14. 11. 79) frz. Lit. d. 17. Jahrh. 3 p.; histor. frz. Formenl. 2 p.; roman. Sem. (provenzal. Uebgn.) 1 m. 2 pg. — W. **Rein** (18. 8. 47) Grundriß d. philos. Ethik 2 p.; Syst. d. Pädag. 4 p.; pädag. Sem. pg. — Ferd. **Sommer** (4. 5. 75) sprachgesch. Interpret. v. Homers Ilias 2 p.; histor. lat. Synt. 2 p.; histor. Formenl. d. dtsch. Spr. m. Berücks. d. Gotisch., Altisländ., Altsächs. u. Altengl. 2 p. — Chr. **Jensen** (20. 7. 83) Einf. in d. Metrik d. Griech. u. Römer 3 p.; ausgw. Dramen d. Euripides 2 p.; philol. Sem. I (Erkl. d. Charaktere d. Theophrastos) 1 m. 2 pg. — P. **Koebe** (15. 2. 82) (Leipzig) [Nach f. d. Pf. ord. J. Thomae (i. R.)] Theor. d. analyt. Funkt. 5 p.; mathem. Sem. im Anschl. daran 14 tg. 1 m. 2.

Pff. ord. hon.: Gottl. **Frege** (8. 11. 48) analyt. Mechan. 4 p.; Begriffsschrift 1 g. — W. **Detmer** (11. 4. 50) Exp.-Physiol. d. Pflanzen 2 p.; Bodenkde. 2 p. — Eug. **Wilhelm** (5. 6. 42) allg. Morphol. d. Spr. 2 g.; ausgew. Kap. d. Avesta 2 g.; Erkl. v. Sa'dîs Bustân 2 g.; Erkl. arab. Schriftsteller 2 g.; lat. Kurs I. f. Jur. 3 p., II. z. prakt. Einf. in

Digitized by Google

d. Quellen d. röm. R. 3 p. — Behrendt **Piek** (21. 12. 61) Einf. in d. röm. Numismat. 1 p.

Pff. ext.: C. **Cappeller** (2. 3. 40) Sanskr.-Texte 2 g.; lat. u. griech. Kurse f. Anf. 3 p., f. Vorger. 2 p. — Fel. **Auerbach** (12. 11. 56) Thermodynam. 4 p.; Schwinggn., Wellen u. Strahlen in d. modern. Phys. 1 m. 2 p.; d. Wesen d. Materie, f. all. Fak. 1 p. — Willy **Liebenam** (15. 7. 59) Gesch. Griechenlds. in d. Zeit d. Perikles 1 p.; Grundz. d. röm. Staatsr. u. d. röm. Staatsverwaltg. 1 p. — L. **Wolff** (27. 9. 57) analyt. Chem. 3 p.; Elektrolyse u. elektrolyt. Prakt. 1 m. 2 p.; s. a. Pf. ord. Knorr. — O. **Knopf** (24. 9. 56) Wahrscheinlichktsrechng. u. Methode d. kleinst. Quadrate 3 p.; Störgstheor. 2 p.; mathem. Geogr. 2 p. — Rud. **Staubel** (16. 6. 63) geom. Optik 1 p.; s. a. Pf. ord. Wien. — Alb. **Leitzmann** (5. 8. 67) dtsch. Lit.-Gesch. (Mittelalt.) 2 p.; nhd. Grammat. 2 p.; Schillers Leben u. Werke 2 p.; dtsch. Sem. (Nibelungenlied) 1 m. 2 pg.; Prosem. (Hans Sachs) 1 pg. — H. **Ambronn** (11. 8. 56) Einl. in d. Theorie d. Mikroskops 2 p.; Handhabg. d. Mikrosk. u. s. Nebenappar. (Uebgn.) 1 m. 2 p.; Mikrophotogr. u. Projektion 1 p.; Kolloqu. (wiss. Mikrosk.) g. — Heinr. **Immendorff** (28. 2. 60) Pflanzenernährgsl. 3 p.; Tierernährgsl. 2 p.; Grundz. d. org. Chem., f. Landwirte 1 p.; groß. u. klein. chem. Prakt. f. Landwirte p.; agrikulturchem. Sem. f. Vorger. 14 tg. 1 m. 2 g. — Günther K. **Anton** (21. 11. 64) Einf. in d. Sozialpolit. 1 p.; Grundz. d. Statist. 1 p.; Kolonialpolit. u. -wesen Deutschlds. 1 m. 2 p.; kolonialwiss. Uebgn. 14 tg. 1 m. 2 g. — Gg **Mentz** (11. 3. 70) dtsch. Gesch. im 19. Jahrh. 4 p.; Gesch. d. Konstitutionalism. u. Parlamentarism. 1 p.; Urkdnlehre 1 m 2 p.; histor. Sem. (Luther u. Karlstadt) 1 m. 2 pg. — P. **Weber** (29. 4. 68) kunstgesch. Wandergn. durch Deutschld., Tl. II. 1 p.; kunstgesch. Uebgn. 2 p. — Rud. **Schlösser** (11. 6. 67) dtsch. Lit.-Gesch. im 18. Jahrh. bis z. klass. Zeit 3 p.; dtsch. Sem., neuere Abt. (Kleists Kätchen, Hermannsschlacht u. Prinz v. Homburg) 1 m. 2 p.; Prosem. (M. Opitz, Buch v. d. dtsch. Poeterei, ausgew. Gedichte a. d. 17. Jahrh.) 1 bis $1^1/_2$ pg. — Ed. **Vongerichten** (29. 2. 52) Farb- u. Brennstoffe 2 p.; techn.-chem. Prakt. ganz- u. halbtg. p.; chem. Kurs f. Nat.-Oekon. p. — H. **Matthes** (30. 4. 69) pharmaz. Chem. I (anorg.) 3 p.; Darstellg. u. Untersuchg. pharmaz. chem. Präpar., Ausmittelg. d. Gifte 5 m. 3 p.; prakt. u. theoret. Uebgn. (Nahrgsmittelchem.) 5 m. 4 + 5 m. 3 p. — Botho **Graef** (12. 10. 57) antike Kulturstätten 3 p.; ausgew. Abschn. d. Kunst d. 19. Jahrh., Tl. II, bis z. Gegenw. 1 p.; archäol. Uebgn. 1 m. 2 g. — Hugo **Dinger** (2. 7. 65) Rich. Wagners Dramen u. Kunsttheor., f. all. Fak. 1 m. 2 pg.; dramaturg. Prakt. 1 m. 2 p. — Heinr. **Hilgenfeld** (22. 4. 62) Aram. u. Daniel 2 pg. — Arth. **Ungnad** (3. 8. 79) Hebr. f. Anf. m. Lekt. leicht. Stellen d. A. T. 1 m. 2 p.; hebr. Uebgn. f. Vorger. 1 pss.; assyr. Königsinschrftn. 1 m. 2 p.; babylon. Kopierübgn. 1 pg.; altbabylon. Briefe 2 p.; Kitâbu²l-Agurrûmîie 1 p. — Levin L. **Schücking** (29. 5. 78) Shakespeare: Teil I, bis z. Hamlet 3 p.; histor. alt- u. mittelengl. Lautl. 2 p.; engl. Sem. (Lit.-Gesch. d. 19. Jahrh.) 1 m. 2 p. — K. **Baedeker** (3. 2. 77) hatte angekündigt: Exp.-Phys. IV. f. Vorger. 2 p.; Prakt. f. Vorger. 4 pss. Derselbe ist aber gestorben. — M. **Winkelmann** (10. 1. 79) darst. Geom. I., m. Uebgn. 3 p.; graph. Statik 3 p. — Rob. **Marc**

Digitized by Google

(7. 4. 76) Grundlag. d. physikal. Chem. I. 2 p.; klein. physikal.-chem. Prakt. 3 p.; Anltg. z. selbst. Arbtn. (physikal. Chem.) ganz- u. halbtg. p.; Kolloqu.; p. — K. **Hobstetter** (13. 3. 75) Anat. u. Physiol. d. Haustiere 2 p.; Krkhtn. d. Haustiere 1 m. 2 p. — K. **Vollmer** (28. 12. 77) Einf. in d. Gleich- u. Wechselstromtechn. 1 m. 2 p.; elektrotechn. Prakt. 1 m. 2 p.; Prakt. f. Vorger. tägl. p.; Anwendg. d. Technik in d. Landwirtschft. 1 p. — G. **v. Zahn** (22. 7. 71) allg. Geogr. II (d. Formen d. fest. Landes) 5 p.; dtsch. Landschftstypen f. all. Fak. 1 g.; Kolloqu. f. Vorger. 1 m. 2 pg.; geogr. Sem. f. Anf. 1 m. 2 pg.; geogr. Prakt. 2 m. 2 p.; Uebgn. (Projektionen) 1 m. 2 p.; Anltg. z. selbst. Arbtn. 5 m. 3 p.; Exkurs. g. — Gerh. **Kessler** (24. 8. 83) Finanzwiss. 5 p.; Sem. I. (volksw. u. sozialpolit. Uebgn.) insbes. f. Anf. 1 m. 2 p. — Hans **Draeger** (4. 4. 82) allg. Tierzuchtl. 4 p.; Schafzucht u. Wollkde. 1 p.; Fördergsmittel d. Tierzucht 1 p.; landw. Sem. 14 tg. 1 m. 2 g. — Fritz **Stein** (17. 12. 79) (Musikwiss.) beurl. — W. **Schlenk** (22. 3. 79) Chem. d. Fettreihe 2 p. — Wilfr. **v. Seidlitz** (31. 8. 80) Entw.-Gesch. d. fossil. Tierwelt 2 p.; d. Aufbau d. Gebirge Europas 1 p.; prakt. Einf. in d. Verständn. d. wicht. Versteinergn. 1 m. 2 p.; geol. Sem.-Uebgn. 1 m. 2 pg.; Anltg. z. geol. u. paläontol. Arbtn. ganz- u. halbtg.

Dozz.: Steph. **Stoy** (26. 12. 55) Jenaer Studentenleben im 19. Jahrh. 1 p.; Gesch. d. Freihtskriege 1 g.; histor. Uebgn. 2 g. — P. **Linke** (15. 3. 76) Psychol. 4 p.; philos. Uebgn. üb. Husserls log. Untersuchgn. pg. — H. **Nohl** (7. 10. 79) Gesch. d. Philos. seit Kant 3 p.; Gesch. d. polit. Theor. 1 p.; philos. Uebgn. 2 pg. — W. **Schneider** (13. 11. 82) Stereochem. 1 p. — Alb. **Ritzel** (1. 3. 83) Vulkanism. 1 p.; mineral. Prakt. f. Landwirte 1 m. 2 p.; petrogr. Prakt. 2 p. — Albr. **Hase** (1. 3. 82) d. Fische 1 p. — Ed. **Pauli** (1. 6. 82) Beziehgn. zw. Licht u. Elektrizit. 1 p.; s. a. Pf. ord. Wien. — Jul. **Schaxel** (24. 3. 87) exp. Psychol. d. Tiere 2 p. — Alb. **Elkan** (3. 9. 79) dtsch. Gesch. im Zeitalt. d. Aufklärg. 2 p.; histor. Sem. (Uebgn. üb. mittelalt. Gesch.) f. Anf. 1 m. 2 pg. — K. **Barwick** (14. 5. 83) Vergils Aeneis 2 p.; philol. Sem. II (lat. u. griech. Stilübgn.) $1^1/_2$ pg.; Prosem.: a) d. Alexandergesch. d. Curtius Rufus 1 m. 2 pg., b) lat. u. griech. Stilübgn. $1^1/_2$ pg. — Heinr. **Gelzer** (29. 1. 83) Rolandslied m. Interpret. 1 m. 2+1 p.; Span. f. Anf. 1 p. — Hub. **Kappen** (26. 12. 78) d. Futtermittel nach Herkunft, Zusammensetzg. u. Verwendbarkt. 1 p. — K. **Bode** (27. 2. 78) Versichergswes. u. -technik 1 m. 2 p.; internat. sozialpolit. Chronik v. 1910—1914 1 m. 2 p.; wirtschftl. u. rechtl. Lage d. Lohnarbeiterstandes 1 m. 2 p. — Eberh. **Grisebach** (27. 2. 80) Philos. d. Griechen 2 p. — F. **Slotty**, got. Grammat. 2 p.; Sanskr. f. Anf. 2 pg. — A. **Zade**, neuere Erfahrgn. (Pflanzenbau) 1 p.

Lektt.: Léon **Desdoults** (23. 4. 74) Huit portraits: Chateaubriand, Musset, Hugo, Flaubert etc. 2 p.; neufrz. Uebgn. f. Anf. u. Vorger. je 1 m. 2 p.; roman Sem. (Uebgn.) 1 m. 2 pg. — Wolrad **Eigenbrodt**, schwed. Uebgn. f. Anf. u. Vorger. 2 bezw. 1 p.; schwed. Gesprächsübgn. 1 p. — Art. **Watts**, English (Lit. (1780—183[illegible]) 2 p.; Uebgn. f. Anf. u. Vorger. je 1 m. 2 p.; engl. Sem. (Uebgn.) 1 m. 2 g.

Zur Abhaltg. v. Vorlesgn. ermächtigt.: Oberl. F. **Buch**, f. all. Fak.: Technik d. Sprechens u. freie Rede 1 p.; Vortr. dtsch. Dichtgn. 1 p.

Lehrer d. Künste u. Fertigkeiten: Zeichenl. K. **Naumann**, Zeichn.

Digitized by Google

u. Malen 2p.; Zeichn. nach anat. Präpar. 1½p. — Realschull. **Eitel**, Turnen. — Fechtmstr. Chr. **Seemann-Kahne**, Fechtkunst. — **N. N.**, Tanzkunst.

Universitäts-Bibliothek.

Die Bücherausgabe findet statt Montags bis Freitags 12—1 u. 3—5 Uhr, Sonnabends 12—1 Uhr. Das Lesezimmer ist geöffnet Montgas bis Freitags 9—1 u. 3—6 Uhr, Sonnabends 9—1 Uhr.

Direktor: Dr. C. **Brandis** (10. 4. 55). — *Oberbibl.:* Lic. theol. B. **Willkomm** (19. 3. 72).— *Bibl.:* Dr. F. W. **Schmitz.** — *Hilfsbibl.:* Dr. Hans **Pistorius.** — *Volont.:* Dr. Wern. **Buddecke.** — *Assist.:* Frz. **Meyer.**

Institute und Sammlungen.

a) Der Gesamt-Universität. 1. Univ.-Bibliothek s. oben. — 2. Akadem. Archiv. Univ.-Sekretär **Herzer.** — 3. Akadem. Konzert. Leiter: Pff. **Stintzing, Biedermann** u. P.-D. **Nohl.** Musikdir. **Poppen.** — 4. Akadem. Gesangverein. Dir. **Poppen.** — b) der einzelnen Fakultäten. I. Der theol. Fakultät: 5. Homilet. Seminar. Dir. Pf. **Thümmel.** — 6. Katechet. Seminar. Dir. Pf. **Thümmel.** — 7. Theol. Seminar. Dirr.: Pff. **Wendt, Weinel, Lietzmann, Staerk.** — II. Der jurist. Fakultät: 8. Seminar. Dirr. die ord. Proff. der Fakultät. — III. Der medizin. Fakultät: 9. Anat. Institut. Dir. Pf. **Maurer.** — 10. Anthropotom. u. zootom. Museum. Dir. Pf. **Maurer.** — 11. Physiol. Inst. Dir. Pf. **Biedermann.** — 12. Pathol.-anat. Institut. Dir. Pf. **Roeßle.** — 13. Pharmakol. Institut. Dir. Pf. **Kionka.** — 14. Hygien. Institut. Dir. vacat. — 15. Klin. Labor. f. exp. Pathol. Dir. Pf. **Stintzing.** — 16. Medizin. Klinik. Dir. Pf. **Stintzing.** — 16a. Hautklinik. Oberarzt Pf. **Spiethoff.** — 17. Mediz. Poliklinik. Dir. Pf. **Lommel.** — 18. Chir. Klinik u. Poliklinik. Dir. Pf. **Lexer.** — 19. Augenärztl. Klinik u. Poliklinik. Dir. Pf. **Stock.** — 20. Ohrenärztl. Klinik u. Poliklinik. Dir. Pf. **Wittmaack.** — 21. Geburtsh. u. gynäkol. Klinik nebst Poliklinik. Dir. Pf. **Henkel.** — 22. Psychiatr. Klinik. Dir. Pf. **Binswanger.** — 23. Zahnärztl. Institut: Dir. P.-D. Dr. **Hesse.** — IV. Der philos. Fakultät: 24. Philol. Seminar u. Proseminar. Dirr. Pff. **Goetz, Hirzel** u. **Jensen.** — 25. Pädag. Seminar. Dir. Pf. **Rein.** — 26. Deutsch. Seminar. Dir. Pf. **Michels.** — 27. Engl. Seminar. Dir. Pf. **Schücking.** — 28. Seminar f. roman. Sprachen. Dir. Pf. **Hoepffner.** — 29. Histor. Seminar. Dir. Pf. **Cartellieri.** — 30. Seminar f. alte Geschichte. Dir. Pf. **Judeich.** — 31. Mathemat. Seminar. Dirr. Pff. **Frege, Haußner, Koebe.** — 32. Staatswiss. Seminar. Dir. Pf. **Pierstorff.** — 33. Oriental. Seminar. Dir. Pf. **Ungnad.** — 34. Archäol. Privat-Seminar. Dir. Pf. **Graef.** — 35. Philos. Privat-Seminar. Dir. Pff. **Eucken** u. **Bauch.** — 36. Mineral. Institut u. Museum. Dir. Pf. **Linck.** — 37. Zool. Institut. Dir. Pf. **Plate.** — 38. Phylet. Museum Dir. Pf. **Plate.** — 39. Archäol. Museum. Dir. Pf. **Graef.** — 40. Akadem. Münzkabinett. Dir. Pf. **Graef.** — 41. Oriental. Münzkabinett. Dir. Pf. **Ungnad.** — 42. German. Museum. Dir. Pf. **Graef.** — 43. Ethnogr. Museum. Vorst. Pf. **v. Zahn.** — 44. Botan. Institut. Dir. Pf. **Stahl.** — 45. Botan. Garten. Dir. Pf. **Stahl.** — 46. Botan. Sammlungen.

Digitized by Google

Dir. Pf. **Stahl.** — 47. Pharmakognost. Sammlung. Konserv. Pf. **Stahl.** — 48. Physikal. Institut. Dir. Pf. **Wien.** — 49. Institut f. techn. Physik. Dir. Pf. **Vollmer.** — 50. Institut f. Mikroskopie. Dir. Pf. **Ambronn.** — 51 a. Sternwarte u. meteorol. Institut. Dir. Pf. **Knopf.** — 51 b. Hauptstation f. Erdbebenforschung. Dir. Pf. **Straubel.** — 52. Chem. Institut. Dir. Pf. **Knorr.** — 53. Institut f. techn. Chemie. Dir. Pf. **Vongerichten.** — 54. Institut f. Pharmazie u. Nahrungsmittel-Chemie. Dir. Pf. H. **Matthes.** — 55. Das landw. Institut. Dir. Pf. **Edler** a) Abt. f. Landwirtschaft. Erster Lehrer Pf. **Edler**; b) landw. Labor. Dir. Pf. **Edler**; c) landw.-botan. Garten. Dir. Pf. **Edler**; d) Versuchsfeld u. Obstbaumschule in Zwätzen. Dir. Pf. **Edler**; e) landw. Seminar. Dir. Pf. **Edler**; f) agrikulturchem. Labor. Dir. Pf. **Immendorff**; g) Veterinäranstalt. Dir. Pf. **Hobstetter**; h) landw. Sammlungen u. Bibliothek des Instituts. Dir. Pf. **Edler.**

Akademische Vereinigungen.

Commentwaffe: Korbschläger.

***Corps** im K. S C V. (cf. I. a. 1). Jenenser SC.: **Thuringia**, gest. 6. 6. 20, susp. 22. 2. 33 bis 1. 12. 33, 16. 1. 36 bis 30. 8. 36, 6. 11. 43 bis 12. 3. 44. Schwarz-d.rot-weiß v. u., Ff. rot-weiß-rot, P. Silber, schwarze M. u. Fm. (in den 20er Jahren u. WS. 38/39 zeitweilig weiße). Kartell m. Brunsviga (Gö.), Silesia (Br.), Borussia (Gr.), Suevia (Mch.), Hansea (Kö.). EH. s. WS. 96/97: Schillerstr. 8; Hofburg: Lichtenhain. — **Franconia**, gest. 20. 1. 21, susp. 13. 12. 35 bis 1. 11. 36 u. WS. 70/71. Grün-rot-gold v. u., Fb. grün-rot v. u., P. Gold, d.grüne M. Kartell m. Bremensia (Gö.) u. Franconia (Mch.) EH. s. 96: Knebelstr.; Hofburg: Unterwöllnitz. — **Guestphalia**, gest. 10. 3. 41, susp. 7. bis 24. 5. 55, 2. 11. 56 bis 5. 11. 61, WS. 70/71, Nov. 82 bis 17. 10. 83. Grün-weiß-schwarz v. u., Fb. grün-weiß-grün, P. Silber, grüne M., i. S. weiße St. Kartell m. Hannoverra (Gö.) u. Starkenburgia (Gi.). EH. s. Juli 96: Wagnergasse 26a; Hofburg: Oberwöllnitz. — **Saxonia**, gest. 7. 6. 20, susp. 1834 bis 10. 3. 38, rez. 14. 3. 38, susp. 30. 7. 49, rek. 1. 7. 53 durch das C. Alemannia [gest. 23. 1. 51 als L. Rasonia mit schwarz-rot-gold, s. 9. 3. 52 C. Alemannia mit schwarz-blau-gold], susp. 24. 10. 61 bis 21. 11. 61 und 29. 10. 62, rek. 29. 2. 80 durch eine jüngere Saxonia [gest. 27. 11. 74, s. WS. 77/78 L., s. 28. 6. 79 C.; Farben bis WS. 80/81 grün-weiß-gold, anfangs grüne St., dann weiße M.]. D. blau-h. blau-weiß v. u., Ff. h. blau-weiß-h. blau, P. Silber, d. blaue M. u. Fm. Kartell m. Saxonia-Bonn s. 15. 12. 12. EH. s. SS. 98: Knebelstr.; Hofburg: Lichtenhain. — Chargen: XXX, XX, X, außer Franconia (X, XX, XXX).

***Burschenschaften** der **Deutschen Burschenschaft** (cf. I. a. 4). Jenenser Burschensch.: **Arminia** auf dem **Burgkeller**, gest. 12. 6. 1815 als Allgemeine Burschenschaft, 26. 11. 19 und später wiederholt beh. aufgelöst, s. 28. 1. 1840 „Burschensch. a. d. Burgkeller" (progr.), 9. 2. 43 bis 19. 8. 44 verschmolzen m. d. B. a. d. Fürstenkeller (gest. 20. 1. 40, schwarz-rot-gold, schwarze Samt-M., progr.), s. WS. 44/45 Vb. a. d. B., s. SS. 55 bed. Sat., s. WS.

Digitized by Google

58/59 u. S., s. 4.8.59 Arminia. Schwarz-d.rot-gold v.u., P. Gold, d.rote M., keine Ff. EH. s. 16. 12. 93: Burgkeller; Hofburg: Zwätzen. Im „Roten Verband" (cf. Bonn). — Germania, gest. 12. 6. 1815, 28. 1. 40 als B. a. d. Fürstenkeller (bis 13. 12. 46 schwarz-rot-gold, schwarze Samt-M.) von der B. a. d. Burgkeller abgetrennt, 13. 12. 46 (offiz. Stiftungsdatum) susp. u. sofort rek. als Germania. Schwarz-d.rot-gold v. u. in weißer Einfassung, P. Gold, weiße M., keine Ff. EH. s. SS. 87: am Markt 10; Hofburg: Ammerbach. Im „grün-weiß-roten Kartell" (cf. Gött.). — Teutonia, gest. 12. 6. 1815, von der Vb. a. d. Burgkeller als Teutonia abgetrennt 28. 2. 45, rek. Febr. 48. Gold-weiß-d.blau v. u. (bis Febr. 48 v. o.), P. Gold, keine Ff., d.blaue M. Im Südd. Kartell (cf. Hei.). EH. s. Juni 1889: Löbdergraben; Hofburg: Ziegenhain.

*Landsmannschaften im CLC. (cf. I. a. 6). Jenenser LC.: Suevia, gest.! 10. 2. 78 als Stammtisch „FRC." (schwarz-rot), s. Mai 78 schwarze Vb. Troglodytia m. u. S. (h.blau-weiß-schwarzer Bz.), s. 20. 1. 79 Suevia, s. WS. 80/81 Couleur u. BM., 25. 7. 82 bis 15. 11. 85 im Gosl. CC., 5. 5. 86 rez. im CLC. (bis Jan. 98), 31. 5. 98 bis Ende Jan. 99 im V. a. L., 17. 2. 1900 bis Pf. 06 im ALC., in den Zwischenzeiten fr. L. H.blau-weiß-schwarz v. u., Fb. blau-weiß v. u., P. Silber, schwarze M. (1879 schwarze St.; 13. 6. 97 bis Juni 99 orange M., später im SS. h.blaue Seiden-St.). EH. s. SS. 02: Oberer Philosophenweg 13; Hofburg: Winzerla. — Hercynia, gest. 18. 6. 72 als Vg. Humanitas (o. A.), s. SS. 78 schwarze Vb. Hercynia s. 82 schwarz-weiß-schwarz, Bz.), 25. 7. 82 bis 22. 7. 86 ftr. Vb. im Gosl. CC., als L. im CLC. adm. 86, rez. 29. 5. 87, susp. 13. 7. 93 bis 27. 2. 1902. Rosa-weiß-schwarz v. u. (s. SS. 83), Fb. rosa-weiß-rosa (bis 1902: schwarz-weiß-schwarz), P. Silber, rosa M. EH. s. 4. 8. 07: Schillerstr.; Hofburg: Winzerla. — Rhenania, gest. 2. 3. 62 als Stud.-GV. zu St. Pauli, (h.blau-weiß-h.blau, n. g.), s. 6. 2. 71 AGV. Paulus (blaue Unikolore), s. 81 Trikolore, s. 81 ftr., s. 27. 5. 81 fr. schl. Vb. Rhenania (BM.), s. 25. 7. 82 bis 25. 4. 86 im Gosl. CC., susp. 24. 4. 84 bis 30. 9. 85 u. 25. 4. 86, rek. als L. 22. 6. 93, im LC. adm. u. rez. 12. 7. 93. H.blau-weiß-rot v. u. (s. 27. 5. 81, vorher h.blau-weiß-h.blau, blaue M.), Fb. weiß-rot v. u., P. Silber, h.blaue M. EH. s. Anf. WS. 11/12: Saalbahnhofstr.; Hofburg: Winzerla. — Chargen: X, XX, XXX.

*Turnerschaften im VC. (cf. I. a. 8). VC. Jenensis: Normannia, gest. 18. 12. 43 alsak. pharm.-naturw. V., s. WS. 75/76 korporativ, s. 17. 6. 84 schwarze Vb. Pharmacia, s. 13. 6. 84 e.W., s. 27. 4. 85 u. S., s. 10. 7. 85 Normannia, ftr. ATV. m. BM. s. 5. 3. 95, im VC. s. 31. 5. 95. Himmelblau-gold-rot, Fb. blau-rot, P. Gold, himmelblaue M. EH. s. 30. 7. 98: Forstweg; Exkn.: Löbstädt. — Salia, gest. 1. 12. 55 als lose Vg. Weimarer Abit. Tapiria, Mai 63 als stud. Korp. anerkannt, 2. 12. 65 Salia, SS. 72-74 wieder Tapiria, s. WS. 81/82 schwarze e. W., s. 1884 u. S. (rot-gold-blau n. g.), s. 15. 10. 95 ftr. ATV. unter Verschmelzg. m. d. ATV. Frisia [gest. 27. 4. 95, violett-weiß-rot, Fb. violett-weiß-violett, P. Silber, violette M.], s. 22. 5. 96 im VC. Ziegelrot-gold-d.blau, Ff. rot-gold-rot, P. Gold, ziegelrote M. [15. 10. 95 bis Anf. 96 die Frisenfarben]. Maturität.

Digitized by Google

EH. s. 2. 8. 08: Fürstengraben; Hofburg: Winzerla. — Borussia, gest. 1. 12. 58 als Vb. Eisbäria (vom Ak. Landw. V. abgetrennt; schwärze Unikolore, s. 66 blaue St. ohne P.), susp. 12. 2. 70, rek. 30. 7. 93 v. ausgetr. Agronomen als fr. schl. Vb. Eisbäria, susp. 9., rek. 20 2.97 als fr. C. Borussia, susp. 18.7.97, rek. SS. 98 als Vb. Eisbäria, s. 15. 10. 98 L. Borussia, im ALC. adm. 23. 5. 01, rez. 6. 12. 02, susp. II. 05, rek. 7. 3. 12 als T., s. 5. 6. 12 im VC., rez. Pfingsten 13. Schwarz-weiß v. u., Fb. weiß-schwarz-weiß, P. Silber, schwarze M., Cerevis weiß (96/98 zeitweilig weiß-h. blau-schwarz-weiß, Fb. weiß-blau-weiß, h. blaue Seiden-St. u. schwarze M.). Kn.: Sonne; Hofburg: Burgau. — Chargen: X, XX, XXX.

Burschenschaft im ADB. (cf. I. b. 1): Cheruscia, gest. 9. 2. 84 als B. a. d. Fürstenkeller, s. 8. 10. 84 im ADB., s. 13. 6. 85 Cheruscia a. d. F., Jan. 86 wieder verschmolzen m. d. B. Alemannia (13. 6. 85 abgetrennt, gold-rot-schwarz, schwarze M.; MV.), susp. Oktbr. 1899, rek. 16.10.1905 als nftr. burschenschaftl. Vg., s. 9.2.06 ftr. B. Schwarz-rot-gold v. o., P. Gold, weinrote Samt-M. (bis 13. 6. 85 schwarze M.). X, XX, XXX. Kn.: Gute Quelle, Johannisstr.; Exkn.: Kunitzburg.

***Sängerschaften** a) im WCC. (cf. II. b. 2): Johanni-Fridericia, gest. 24. 11. 1907 als ak. pädagog. V., s. SS. 08 Joh.-Fridr. (ohne Fachprinzip), s. 15. 2. 1909 (offiz. Stiftungsdatum) renonc. Sängersch. im WCC., rez. Pfingsten 11. Grau-weiß-grün, Ff. weiß-grün-weiß, P. grün, graue M. EH. s. SS. 12: Oberer Philosophenweg. FVh. m. Arion-Leipz. PVh. m. Gottinga-Gö. (VM). Waffen-Vh. m. d. ATB. u. VDSt. — b) im Rudelsburger KV. (cf. I. b. 3): Sängerschaft zu St. Pauli, gest. 2. 3. 28 als AGV., erneut 2. 3. 62 als Stud. GV. (blau-weiß-blau, n. g.), s. 6. 2. 71 AGV. Paulus (s. 71 blaue Unikolore), susp. SS. 81, rek. 1885 durch den Stud. GV. zu St. Pauli (blau-weiß-blau, Bz.), s. SS. 00 ftr., s. SS. 04 e. W., bis WS. 06/07 Stud.-GV., bis Pfingsten 11 im WCC. H. blau-weiß-d. blau v. u., Fb. weiß-d. blau-weiß, P. Silber, weiße M. Im Rudelsburger Kartell m. Fridericiana-Halle u. Paulus-Leipzig. EH. s. SS. 90: Forstweg 24; Exkn.: Löbstädt.

***Verbindungen m. u. S.:** a) farbentr.: Agronomia, gest. 8. 2. 51, im Verband der nftr. landw. Vereine 82 bis 83 u. 84 bis WS. 91/92, rek. als Vb. WS. 89/90, s. SS. 92 frschl. Vb. Schwarz-grün-gold v. u. (s. 1892), Ff. schwarz-grün v. u., P. Gold, schwarze St. (früher schwarz-weiß-gold, schwarze St., WS. 89/90 bis 1892 Farben n. g., nur schwarze St. o. P.). X, XX, XXX. EH. s. Ende WS. 13/14: Löbdergraben; Exkn.: Löbstädt. Im Waffenschutz der B. Germania. — b) nichtfarbentr.: *Ak. Vb. Frisia, gest. 6. 5. 1904 als pharm.-chem. V. Grün-weiß-blau v. u., P. Silber, Bz.; keine e. W. In ACV. (cf. II. c. 7). Kn.: Kaiserhof.

***Ak. Turnvereine** im ATB. (cf. I. c. 2): Gothania, gest. 19. 6. 58 als gesell. Vg., susp. 74, rek. als ATV. 26. 10. 82 (offiz. Stiftungsdatum), im ATB. s. 27. 6. 83. Grün-weiß-rot v. u., Schl. Schwere e. W. s. 1. 5. 1900. EH. s. 19. 7. 13: Obere Wöllnitzerstr.; Exkn.: Wogau. — Aufgelöst: Markomannia, ATVbg., 15.12.1909 gest. v. Gothania, s. u. sp. Ende SS. 13. Weiß-weinrot-gold v. u., P. Gold.

***Verein Deutscher Stud.** im Kyffh.-Verb. (cf. III. g. 1), gest.

Digitized by Google

28. 11. 03 als Inactivitas, s. 9. 5. 04 VDSt., s. 3. 8. 04 im KV. Schwarz-weiß-rot n. g. Schwere e. W. Kn.: Hotel Nollendorf.

Nichtkonfessionelle Verbindung mit MV. im FVh. zum Schwarzburgbund (cf. II. d. 2): *Alemannia, gest. 1. 7. 1909, s. Anf. SS. 10 ftr., VVh. m. d. SB. s. WS. 09/10, FVh. s. SS. 13. Violett-gold-schwarz v. o., violette M. Kn.: Terrasse, Bürgelschestr. 34; Hofburg: Lobeda. X, XX, XXX. FVh. m. Rheno-Germania-Bonn, Vandalia-Freiburg.

Kathol.-deutsche Stud.-Verb. (m. MV.) im CV. (cf. II. e. 1): Sugambria, gest. 30. 5. 1902, ftr. 11. 2. 03 bis 14. 3. 04, im CV. s. Febr. 03, rez. SS. 06. Violett-gold-moosgrün, Ff. violett-gold-violett, P. Gold (bis 14. 3. 04 violette Samt-M., im SS. violettseidene St.). Kn.: Hopfenblüte, Jenergasse; Br.: Hotel Viktoria, Fürstengraben; Bierdorf: Porstendorf. X, XX, XXX, XXXX.

Gesang- u. Sport-Vereine: Ak. Gesang-V., gest. 13. 6. 81; o. A. — Ak. Liedertafel, gest. 1844; o. A. — Ak. Abteilung d. V. f. Bewegungsspiele (im ASB., cf. IV. 10). — Stud. Sportausschuß.

Wissenschaftl. Vereine: a) im Verband wissensch. Vereine (im DWV., cf. III. h.): *Ak. theol. V., gest. 30. 10. 67, susp. WS. 73/74 bis 74 u. 1. 12. 98 bis 27. 10. 03, s. WS. 89/90 korp. Violett-weiß-grün (89/90 bis 03 violett-weiß-violett), n. g. Kn.: Turnhalle, Lutherstr. 26. (Im Eisenacher Kartell s. 74; cf. III. h. 1). — *Phil.-Histor. Vb. Hermunduria, gest. 5. 5. 72, bis SS. 90 ak. phil. V., bis SS. 92 Klass.-Phil. V., korp. s. SS. 92, susp. 99 bis SS. 01, bis SS. 11 Phil.-hist. V., bis SS. 12 Phil.-histor. Vb. Deutschrot-weiß-gold v. u., Bz. (s. 1902). (Im Naumb. KV. s. WS. 89/90 bezw. WS. 02/03, bezw. 10; cf. III. h. 3). Kn.: Hotel Nollendorf. — *Ak. Mathem. V., gest. 22. 6. 82. Grün-weiß-gold (s. SS. 97), P. weiß, Bz. (Im Arnstädter Verbande s. Juni 88; cf. III. h. 6). Kn.: Deutsches Haus. — b) sonstige: Ak. staatswissenschaftl. V. — *Med.-Naturw. V., gest. 6. 12. 81, rek. 20. 7. 98, bis WS. 00/01 Med. V. Schwarz-weiß-ziegelrot, n. g. Im Goslarer Verband WS. 96/97 bis Pfingsten 1911. U. S. Maturität. Kn.: Stern, Neugasse. — *Naturw. V., gest. 22. 1. 80. Weiß-schwarz-weiß. Kn.: Paradies. — *Agraria, Ak. Landw. V., gest. 15. 5. 1903 (s. WS. 04/05 im Verband, cf. III. h. 9). Schwarz-rot-grün, n. g. U. S. X, XX, XXX. Kn.: Alt-Jena, Markt. — Philosoph. Gesellschaft. — *Ak. Pädagog. V., gest. 1906 als V. stud. Volksschullehrer. D. blau-gold-schwarz, P. Gold. Kn.: Hotel Nollendorf. — Ak. Kunst-Vg., gest. 1912. Rot-gold, n. g. — Gesellsch. f. Geschichtskunde; interkorp.; nicht rein studentisch.

Studentinnen-Vereine: a) im VStD. (cf. VI. 1): Studentinnen-V., im Verband s. SS. 1907, s. 1. 10. 07 ak. V. Bei festlichen Gelegenheiten schwarze Samt-M. Lokal: Oelmühle, Kaiser Wilhelmstr. — b) Deutsche Christl. Vg. stud. Frauen (cf. VI. 2), gest. 1909.

Moderne Verbindungen: a) in der DAF. (cf V. 1): Zweite Freischar, gest. 1. 7. 1912 als B. Vandalia (von Cheruscia abgetrennt), s. Novbr. 13 Gründungsgr., s. SS. 14 Freischar. Schwarz-karmesinrot v. u., P. Gold, schwarze Samt-M. Lokal: Saalstr. 8 II. X, XX,

XXX. — Erste Freischar, Gründungsgruppe der DAF., gest. 5.11.12 als Ak. Vereinigung, s. Novbr. 1913 Freischar. O. A. Lokal: Am Burggarten. — Beide gehören der Freideutschen Jugend an. — b) Ak. Werkmannschaft, 1913 von Vandalia abgetrennt. O. A.

Sonstige Vereine: Ungarn-V. — V. d. Stud. aus Rußland. — Slavische Vg. — V. abstinenter Stud., gest. 1905, rek. SS. 13, körperschaftl. Mitgl. d. DB. abst. Stud. (cf. IV. 7). Der Freideutschen Jugend angeh. (cf. V.). — Klinikerschaft (cf. IV. 13). — Vg. d. Stud. d. Zahnheilkunde (cf. IV. 14). — Vg. z. Abhaltung stud. Unterrichtskurse f. Arbeiter u. Arbeiterinnen, gest. 1907, nicht korp. (cf. IV. 16). — Stud. Missions-V. — Deutsche Christl. Stud.-Vg. Lokal: Ev. Gemeindehaus, Johannisstr. 14 (cf. IV. 1). — Ak. Bismarckbund, Ortsgr. (cf. IV. 11). — Stud.-pädagog. Vg. (cf. IV. 21).

Freie Studentenschaft, gest. 13. 5. 1908, Mitgl. d. D. Fr. St. (cf. VII. 1). Adr.: Hôtel Gute Quelle.

In der Anf. 1906 gegr. „Studentischen Vertreterschaft von 1911" sind die mit * bezeichneten Korp. sowie die 4 Fak. vertreten; jede Korp. und Fakultät hat eine Grundstimme; zählt sie über 30 Mitgl., so erhält sie eine Zusatzstimme; konfessionelle Korporationen sind prinzipiell ausgeschlossen.

Der WS. 13/14 gegr. Stud. Vortragsvereinigung gehören an Gothania, Freischar I u. II, Johanni-Fridericia, Cheruscia, Alemannia, VDSt., Neuland, Staatswiss. Vg., Studentinnen-V. Freie Studentensch.

Seit 1911 bilden VDSt., Gothania, Agraria u. Johanni-Friderica den Schwarzen Waffenring, s. Anf. SS. 14 SC., Burschensch., LC. u. VC. das Lokalkartell.

KIEL.

Immatr.: Termine 16. bis 28. Oktober, später nach Bestimmung des Rektors, nach dem 6. Mai des Kurators. Gesuche stets an den Rektor. Ausländer und Deutsche ohne genügendes Reifezeugnis bedürfen der Genehmigung der Immatrikulationskommission; Betrag 18 ℳ, bezw. 10,80 ℳ. Hörer haben die schriftl. Erlaubnis der betr. Dozenten und dann die des Rektors persönlich einzuholen. Frauen werden beim Nachweis entspr. wissenschaftl. Vorbildung immatrikuliert oder als Hospitantinnen zu den Vorlesungen zugelassen; die mit einem * versehenen Vorlesungen sind ihnen jedoch nicht zugänglich. — Exmatr. 6 ℳ. Vorlesungen: Belegen bis zum 13. Nov., später nur mit Genehmigung des Rektors (persönliche Meldung). Honorar im Durchschnitt 4 ℳ für die Wochenstunde. — Stundung: Stud., deren jährliche Einnahme 540 ℳ nicht übersteigt, kann das Honorar ganz, solchen, die jährlich 540 bis

720 ℳ verausgaben können, zur Hälfte gestundet werden, auch erhalten dieselben, soweit Plätze frei, das Konvikt-Stipendium im Betrage von 144 ℳ. Bewerbung bis zum 28. Okt. beim Rektor. Stundungsgesuche bis zum 30. Okt. — Akademische Lesehalle: 3 ℳ für das Semester. — Krankenkasse: gewährt unentgeltliche Behandlung und Verpflegung in den akademischen Heilanstalten, kostenfreie Arznei und ärztl. Behandlung durch einen Arzt in der Wohnung, Betrag (oblig.) 1,50 ℳ im ersten Semester, später 1 ℳ. — Am 12. Nov. 1910 ist das neue „Studentenheim" eröffnet unter dem Namen „Seeburg". — Wohnungen: Preis: 1 Zimmer m. Morgenkaffee u. Bedienung 25—30 ℳ monatl., desgl. 2 Zimmer 40 ℳ; Heizung 0,20—0,35 ℳ tägl. Mittagessen 0,80—1,20 ℳ. Auskunft über Wohnungen erteilt der Oberpedell Ueberschaer, sowie der Kieler Verkehrsverein, Martensdamm 28.

Christian-Albrechts-Universität.

Gestiftet 1665.

Anfang 16. Oktober, Ende 15. März.

Kurator: Konsistorialpräsident Dr. Otto **Müller**. — *Rektor*: **Fieker** (theol. Fak.). — *Dekane*: **Schaeder, van Calker** (beide bis 1. Jan., dann **Sellin, Tönnies**), **Stoeckel, Sieg.**

I. Theologische Fakultät.

Dekan: **Er. Schaeder** (bis 1. Jan.), dann E. **Sellin.**

Pff. ord.: Aug. **Klostermann** (10. 5. 37) relig Altertümer Israels 4 p.; grammat. Erkl. d. Bücher Richter u. Ruth (Forts.) 1 p. — O. **Baumgarten** (20. 1. 58) Liturg. 2 p.; christl. Gottesdienst 2 p.; ausgew. Psalmen 1 ö.; homilet. Uebgn. 1 m. 2 ö.; katechet. Uebgn. 1 m. 2 p. — **Er. Schaeder** (22. 12. 61) Ethik 4 p.; Konversat. (dogmat. Hauptfrag.) 1 m. 2 p.; systemat. Sem. (Lehre v. d. hl. Schrift) 1 m. 2 ö. — Gerh. **Fieker** (8. 2. 65) Dogmengesch. 5 p.; kirchengesch. Sem. (Uebgn.) 1 m. 2 ö. — **E. Sellin** (29. 5. 67) Jesaja 4 p.; alttest. Theol. 4 p.; alttest. Sem. (Deuteronomium) 1 m. 2 ö.; d. Relig. Israels in ihr. Verhältn. z. d. ander. altoriental., f. all. Fak. 1 ö. — **N. N.** [Nachf. d. Pf. ord. J. Leipoldt (Münster)], Leben Jesu 4 p.; Römerbr. 2 m. 2 p.; neutest. Sem. 1 m. 2 ö.

Pf. ext.: Heinr. **Hermelink** (30. 12. 77) II (Mittelalt.) 5 p.; Symbol. 2 m. 2 p.; Uebgn. (Lütjens reformator. Hauptschriften) 1 m. 2 ö.

Dozz.: O. **Lemp** (15. 3. 85) Dogmat. II. 4 p.; dogmat. Repetit. 1 ö.; protestant. Theol. im 18. u. 19. Jahrh. 3 p.; — Pf. Amand. **Weinreich** (22. 11. 60) Seelsorge 2 p.; homilet. Uebgn. 1 m. 2 ö. — Gerh. **Kittel** (23. 9. 88) Korintherbriefe 2 m. 2 p.; neutest. Uebgn. (Lukas-Ev.) f. Anf. 1 m. 2 ö.; Uebgn. z. neutest. Zeitgesch. (d. Vita d. Flavius Josephus) 1 p. — Ant. **Jirku**, kleine Prophet. 4 p.; Hebr. f. Anf. 4 p., f. Vorger. 2 p.; Assyr. 2 p.

Digitized by Google

II. Rechts- u. staatswissenschaftliche Fakultät.

Dekan: W. **van Calker** (bis 1. Jan., dann Ferd. **Tönnies**).

Pff. ord.: Alb. **Hänel** (10. 6. 30) d. Bundesverhältn. d. Staaten 1 p. — M. **Pappenheim** (2. 2. 60) Grundz. d. dtsch. Privatr. 4 p.; dtsch-rechtl. Uebgn. 1 ö.; Handelsr.-Prakt. 1 m. 2 p.; seerechtl. Sem. 14 tg. 1 m. 2 pg. — Th. **Niemeyer** (5. 2. 57) (röm. u. dtsch. bürgerl. R.) beurl. — Gg. **Kleinfeller** (25. 12. 57) Zwangsvollstreckg. u. Konkursr. 3 p.; Strafr. 5 p.; Gefängniskde. 1 ö.; zivilprozess., d. bürgerl. R. mit umfass. Uebgn. 1 m. 2 p. — Bernh. **Harms** (30. 3. 76) spez. Volkswirtschftsl. 4 p.; wirtschftl. u. polit. Expansionsbestrebgn. d. Weltmächte 1 p.; Uebgn. (Weltwirtschftsl.) 1 m. 2 pg.; Besprechg. wiss. Arbtn. pg. — Mor. **Liepmann** (8. 9. 69) Zivilprozeßr. I. 5 p.; Strafproz. 4 p.; strafrechtl. Uebgn. 1 m. 2 p.; kriminalist. Sem. (Schuldl.) 14 tg. 1 m. 2 pg. — Fritz **Schulz** (16. 6. 79) bürgerl. R. I b (Schuldverh.) 4 p.; Uebgn. (bürgerl. R.) f. Vorger. 1 m. 2 p.; röm. Inschrftn. m. Lekt. im corpus iur. 2 ö. — W. **van Calker** (1. 5. 69) dtsch. Reichs- u. Landesstaatsr. 5 p.; Völkerr. 3 p.; dtsch. Reichsverfassg. 1 ö.; Uebgn. (Staats- u. Verwaltgsr.) 1 m. 2 p. — Ferd. **Tönnies** (26. 7. 55) Einf. in d. Statist. 1 p.; schlesw.-holstein. Moralstatist. 1 p.; Anfgsgrde. d. Soziol. 1 p.; Uebgn. (Bevölkergs.- u. Moralstatist.) 1 m. 2 ö.

Pff. ext.: R. **Weyl** (9. 7. 64) bürgerl. R. II a (Sachenr.) 4 p.; Handels- u. Schiffahrtsr. 5 p.; Wechsel- u. Scheckr. 1 ö.; Uebgn. (bürgerl. R.) f. Anf. 1 m. 2 p. — Wern. **Wedemeyer** (17. 9. 70) bürgerl. R. I a (allg. Tl.) 4 p., II b (Familienr.) 4 p.; prozessuale u. materielle Voraussetzgn. d. Sachurteils 1 ö.; Konversat. (röm. R.) f. spätere Sem. 1 m. 2 p. — Walt. **Jellinek** (12. 7. 85) dtsch. Reichs- u. Landesverwaltgsr. 4 p.; Kirchenr. 4 p.; d. preuß. Verfassgsurkde. 1 ö.; Uebgn. (Staats- u. Verwaltgsr.) 1 m. 2 p.

Dozz.: Pf. O. **Opet** (1. 4. 66) dtsch. Rechtsgesch. 4 p.; bürgerl. R. II c (Erbr.) 4 p. — Pf. R. **Maschke** (9. 7. 64) Einf. in d. Rechtswiss. 4 p.; soz. Gesetzgebg., f. all. Fak. 1 m. 2 ö.; Kurse z. Einf. in d. Latinit. d. röm. Rechtsquellen, f. Anf. u. Vorger. je 1 m. 2 p.; Digest.-Exeg. 1 m. 2 p. — Pf. Gerh. **Beseler** (1878) Gesch. u. Syst. d. röm. R. 6 m. 2 p. — Pf. F. **Hoffmann** (13. 10. 80) Agrarwes. u. -polit. 1 m. 2 p.; internat. Wirtschftsbeziehgn. d. Gegenw. 2 p.; Uebgn. (Wirtschftswiss.) 1 m. 2 p. — Horst **Kollmann** (5. 5. 84) Konversat. (Strafr.) f. Vorger. 1 m. 2 p.; dtsch. Strafr., besond. Tl. 1 m. 2 p.; Einf. in d. Rechtsphilos. m. Lekt. f. d. iur. u. philos. Fak. 1 m. 2 p.; Konversat. (Strafprozeßr.) 1 m. 2 p. — B. **Moll** (1885) theoret. Nat.-Oekon. 4 p.; Sozialpolit. 1 p.; internat. vergl. Uebgn. (Finanzwiss.) 1 m. 2 pg.

Repet.: Ant. **Fleck**, Uebgn. (wicht. Welthandelsgüter) 1 m 2 pss. — Ed. **Rosenbaum**, Quellen z. industr. Revolut. Europas (1. Hälfte d. 19. Jahrh.) 1 m. 2 pss. — **N. N.** (i. V. v. Pf. Th. Niemeyer) internat. Privatr. 2 p.; Kolonialr. 1 ö.; völkerrechtl. Uebgn. p.; rechtsvergl. Uebgn. p.; Leitg. schriftl. Arbtn. p.

III. Medizinische Fakultät.

Dekan: Walt. **Stoeckel**.

Pff. ord.: Bernh. **Fischer** (19. 2. 52) Grundz. d. Hyg. 3 p.; Kolloqu. 1 pss.; bakt.-hyg. Kurs 2 m. 2 + 1 pss. — E. **Siemerling** (9. 9. 57)

Digitized by Google

psychiatr. u. Nervenklin. 3 p.; forens. Psychiatr. f. Med. u. Jur. 1 p.; Poliklin. f. Nervenkrkhtn. 1 ö.; Bau u. Leben d. Gehirns 1 ö. — **Ferd. Graf v. Spee** (5. 4. 55) systemat. Anat. d. Menschen I. 6 p.; topogr. Anat. II. 2 m. 2 p.; anat. Präparierübgn. (m. Meves u. Aichel), Kurs I. u. II. tägl. pg.; Anat. u. Histol. d. Sinnesorg. 1 ö.; Anltg. f. Geübt. (m. Meves) pg. — Leop. **Heine** (17. 2. 70) Augenklin. 4 p.; Augenspiegelkurs 1 m. 2 pss.; Augenoperat. 2 pg.; Arbtn. im Labor.; Hyg. d. Auges 1 ö. — Willy **Anschütz** (24. 9. 70) chir. Klin. 5 + 1½ p.; klin. Operat. 1 ö. — Hugo **Lüthje** (31. 12. 70) med. Klin. 2 m. 2 + 3 p.; med. Sem. 1 ö. — Walt. **Stoeckel** (14. 3. 71) geburtsh.-gynäkol. Klin. 5 p.; Physiol. u. Pathol. d Wochenbetts 1 ö. — Albr. **Bethe** (25. 4. 72) Exp.-Physiol. II. 5 p.; Muskelphysiol. 1 ö.; physiol. Prakt. (m. Klein u. Höber) 1 + 2 m. 2 p.; Arbtn. im Labor. f. Geübt. (m. Klein u. Höber) tägl. pg. — O. **Lubarsch** (4. 1. 60) allg. Pathol. 3 + 2 m. 1¼ p.; allg. Pathol. u. pathol. Anat. d. Infekt.- u. Invasionskrkhtn. 1 ö.; pathol.-anat. Demonstr.-Kurs 2 m. 1½ p.; Sektionskurs (m. Doehle u. Wilke) 6 m. 3 + 1½ p.; pathol. Sem., nur f. Geübt. 2 m. 1½ p.; Arbtn. f. Geübt. (m. Doehle u. Wilke) tägl. pss.

Pf. ord. hon.: Gg. **Hoppe-Seyler** (27. 2. 60) diagnost. u. therapeut. Uebgn. 1½ p.; chem. u. mikrosk. Untersuchg. d. Se- u. Exkrete (m. Schlecht) 2 p.

Pff. ext.: Aug. **Falck** (28. 5. 48) exp. Pharmakol. 3 p.; Rezeptierkde. 2 pss.; pharmakol. Prakt. f. Med. 1 m. 2¼ pss.; chem. Konstitut. u. pharmakol. Wirkg. 1 ö. — W. v. **Starck** (26. 8. 58) med. Poliklin. 3 p.; Kinder-Poliklin. u. Klin. 2 m. 1½ p.; akute Infekt.-Krkhtn. im Kindesalt. 2 p.; Arbtn. im Labor. pg. — P. **Friedrich** (1. 9. 67) klin. Vorlesgn. üb. Ohren-, Nasen- u. Kehlkopfkrkhtn. 2 p.; Untersuchgsmethdn. v. Kehlkopf, Nase u. Ohren 2 p. — F. **Meves** (1. 3. 68) Anat. d. Kopfes 1¼ p.; histol. Uebgn. f. Anf. (einfache Gewebe) f. Vorger. (Organe) je 2 m. 2 p.; s. a. Pf. ord. Graf v. Spee. — V. **Klingmüller** (15. 1. 70) Klin. u. Poliklin. d. Haut- u. Geschl.-Krkhtn. 3 p.; Gefahren d. Geschl.-Krkhtn., f. all. Fak. 1 ö. — E. **Ziemke** (16. 8. 67) gerichtl. Med. f. Med. 2 p., f. Jur. 1 p.; gerichtl.-med. Kurs 2 m. 1½ p.; soz. Med. 1 ö.; Arbtn. im Inst. tägl. pg. — P. **Doehle** (6. 6. 55) pathol.-histol. u. diagnost. Kurs f. Vorger. p.; s. a. Pf. ord. Lubarsch. — F. **Klein** (28. 5. 52) physiol. Chem. 3 p.; Repetit. d. Physiol. (m. Höber) 1 m. 2 + 1 p.; physiol.-chem. Prakt., Abt. I u. II je 1 m. 3 + 1 p.; s. a. Pf. ord. Bethe.

Dozz.: K. **Seegor** (1. 1. 83) vener. Krkhtn. p. — Pf. K. **Holzapfel** (25. 12. 66) geburtsh. Operat.-Kurs 3 m. 1½ + 1 p. — Pf. Rud. **Göbell** (7. 1. 73) chir. Poliklin., f. Geübt. 2 p.; chir.-propädeut. Klin., f. Anf. 2 p.; chir. Erkrkgn. d. Harnorg. 1 p.; chir.-orthop. Kurs 1 p.; exp. Chir. f. Vorger. 1 pss. — Pf. Reinh. **Ruge** (19. 4. 62) (Hyg.) hat nicht angekündigt. — Pf. Alw. **Hentze** (9. 1. 71) Poliklin. f. Zahn- u. Mundkrkhtn. 5 p.; konserv. Zahnhlkde. tägl. p.; Zahnersatzkde. tägl. p.; zahnärztl. Kurs. f. Med. 1 ö.; Krkhtn. d. Kiefer u. Zähne (Vorlesg.) 1 ö.; Kolloqu. 1 pss. — Pf. K. **Stargardt** (4. 12. 75) pathol. Anat. d. Auges 1 p.; Syphil. d. Auges 1 ö. — Pf. Ottom. **Höhne** (30. 7. 71) gynäkol. Diagnost. u. Ther. 2 p.; Kolloqu. (Geburtsh. u. Gynäkol.)

2 p. — Pf. Heinr. **Schade** (13.3.76) physikochem. Kurs f. Med. 1 m. 2 p.; Ergebn. d. physikal. Chem. f. d. Medizin 1 ö. — Pf. E.W. **Baum** (30. 3. 76) urol. Poliklin. m. zystosk. Uebgn. 1 p. — Pf. Rud. **Höber** (27. 12. 73) Physiol. d. Blutes, d. Kreislaufs u. d. Atmg. 2 p.; Repetit. d. Physiol. (m. Klein) 1m. 2+1 p.; s. a. Pf. ord. Bethe. — K. **Behr** (28. 10. 74) Funkt.-Prüfgn. d. Auges $1^1/_2$ p. — Arth. **Wilke** (9. 7. 79) spez. pathol. Anat. d. Mundhöhle, f. Zahnärzte 2 p.; pathol.-histol. Kurs f. Zahnärzte 1 m. 2 p.; s. a. Pf. ord. Lubarsch. — A. **Bauereisen** (27. 10. 75) geburtsh. Diagnost. an Schwangeren u. Wöchnerinnen 2 p.; geburtsh. Propädeut. 2 p. — Hans **Meyer** (30. 7. 77) röntgenol. Diagnost. u. Ther. (inkl. Strahlentheor.) (m. Schlecht u. Brandes) p.; Anltg. z. Spez.-Arbtn. (Strahlentheor.) pg.; röntgenol. Prakt. pg. — Werner **Runge** (27. 7. 82) neurol. u. psychiatr. Untersuchgsmethdn. 1 p. — Arth. **Böhme** (6. 6. 78) Perkuss. u. Auskultat. f. Anf. 3 p'; Diagnost. d. Nervenkrkhtn. 2 p. — L. **Bitter** (6. 2. 82) Bakteriol., f. Zahnärzte 2 p.; Körperpflege, f. all. Fak. 1 ö. — Heinr. **Zoeppritz** (24. 12. 76) Fraktur. u. Luxat. 1 p.; Verbandkurs 1 p.; lokale u. allg. Schmerzstillgsmethdn. sowie allg. Chir. (ausgew. Kap.) f. Zahnärzte 1 p. — Heinrich **Schlecht** (20. 1. 81) chem. u. mikrosk. Untersuchg. d. Se- u. Exkrete (m. Hoppe-Seyler) 2 p.; spez. Pathol. (ausgew. Kap.) f. Zahnärzte 1 p.; s. a. P.-D. Meyer. — Walt. **Birk** (14. 10. 80) Ernährg. u. -sstörgn. d. Säuglinge 1 p.; Propädeut. d. Kinderkrkhtn. 1 p. — Walt. **Weiland** (23. 9. 81) Perkuss. u. Auskultat. f. Geübt. 2 p.; Drüsen m. inn. Sekretion u. ihre Erkrkgn. 1 ö. — M. **Brandes** (27. 9. 81) orthop.-chir. Klin. u. Technik 2 p.; Massagekurs (in 2 Grupp.) 1 p.; Arbtn. in d. orthop. Poliklin. 6 m. 2 pg.; Krkhtn. d. Knoch. u. Gelenke 1 p.; s. a. P.-D. Meyer. — M. **Kappis** (6. 10. 81) prakt. Kurs d. klein. Chir. 2 m. $1^1/_2$ p. — Gg. **Konjetzny** (26. 4. 80) allg. Chir. 3 p.; chir.-pathol. Demonstr.-Kurs 1 pss. — O. **Meyerhof** (12. 4. 84) allg. Physiol. d. Lebenserscheingn., f. Med. u. Naturwiss. 2 p. — Hans **König** (6. 12. 78) Alkohol, Kriminalit. u. Geistesstörg. 1 ö.; Psychother. 1 p. — Pf. O. **Aichel** (31. 10. 71) Anthropol. I., f. all. Fak. 1 p.; anthropol. Uebgn. 1 m. 3 pss.; Knochen- u. Bänderl. 5 p.; s. a. Pf. ord. Graf v. Spee. — Fel. **Stern** (5. 4. 84) Gehirnkrkhtn. (ausgew. Kap.) 1 p.; Arbtn. im Labor. pg. — Gg. **Linzenmeier**, Grundlag. d. Strahlenther. in d. Gynäkol. 2 p.; gynäkol.-histol. Diagnost. 1 m. 2 p.

IV. Philosophische Fakultät.

Dekan: Em. **Sieg.**

Pff. ord.: Leo **Pochhammer** (25. 8. 41) analyt. Geom. d. Raumes 4 p.; Funkt.-Theor. 4 p.; Sem.-Uebgn. 1 ö. — J. **Reinke** (3. 2. 49) Anat. u. Physiol. d. Pflanzen 4 p.; Grundz. d. allg. Biol., f. all. Fak. 1 p.; Arbtn. im Inst. (m. Schröder) 6 m. 6 p.; botan. Sozietät (m. Schröder) $1^1/_2$ p. — K. **Brandt** (23. 5. 54) vergl. Anat. d. Wirbeltiere 4 p.; Biol. I. 1 p.; zool. Untersuchgn. (m. Reibisch u. Kautzsch) tägl. pss. — Hugo **Gering** (21. 9. 47) germ. Runenschrift u. Erkl. ausgew. Denkm. 1 m. 2 + 1 p.; dtsch. Sem.: ahd. Uebgn. 1 ö., dän. Uebgn. (Provinslove, Folkeviser) 1 ö. — P. **Deußen** (17. 1. 45) Psychol. u. Syst. d. Philos. 4 p.; Sem.: ausgew. Texte griech. Philo-

Digitized by Google

sophen 1 ö., philos. Sanskr.-Texte 1 ö. — Leonh. **Weber** (30. 4. 48) analyt. Mechan. u. Optik 4 p.; Theor. physikal. Meßappar. p.; physikal. Messgn. u. Untersuchgn. 5 m. 4 p.; Photometr. 1 p. — F. **Kauffmann** (14. 9. 63) dtsch. Lit.-Gesch. II (v. d. Renaiss. bis Zeitalt. Friedr. d. Gr.) 5 p.; Sem.: Wolfr. v. Eschenbach (Parzival) 1 m. 2 ö. — P. **Harzer** (1. 8. 57) sphär. Astron. 3 p.; Uebgn. (numerisch. Rechnen) 1 ö. — Chr. **Volquardsen** (6. 10. 40) (Gesch.) liest nicht. — Götz **Martius** (7. 3. 59) Logik u. Metaphys. 4 p.; psychol. Sem. 1 m. 2 pg.; philos. Sem. (Leibniz kleine Schriften) 1 pg. — C. **Rodenberg** (10. 10. 54) Gesch. d. dtsch. Städte im Mittelalt. m. Lekt. v. Quellen 2 m. 2 p.; histor. Sem. 1 m. 2 ö. — Siegfr. **Sudhaus** (3. 9. 63) Metrik d. Griech. u. Römer 3 p.; Papyruskde. 1 m. 2 p.; Sem. (Sappho) 1 m 2 ö.; Prosem. (Theophrast's Charaktere) 1 m 2 ö. — F. **Holthausen** (9. 8. 60) engl. Etymol. u. Wortbildgsl. 4 p.; Sem. (schottische Dichtgn.) 1 m. 2 ö.; Prosem. (phonet. Uebgn.) 1 m. 2 p. — K. **Harries** (5. 8. 66) org. Exp.-Chem. 4 p.; chem. Prakt.: anorg. Abt. (m. Mumm) ganz- u. halbtg. pss., org. Abt. nur ganztg. pss.; chem. Gesellschft. 1 m. 2 ö. — Fel. **Jacoby** (19. 3. 76) Properz 2 m 2 p.; Sem. (Cicero de re publica) 1 m. 2 ö. — Konr. **Dieterici** (26. 11. 58) Exp.-Phys. I. 5 p.; physikal. Prakt. f. Med. u. Pharm. 1 m. 3 p., f. Mathem. u. Naturwiss. 2 m 4 p., f. Vorger. ganztg. p.; Sem.-Uebgn. (thermo-dynam. Berechngn.) 1 pg. — Fel. **Rachfahl** (9. 4. 67) Zeitalt. d. Gegenreformat. u. d. 30jähr. Krieges 2 m. 2 p.; Sem.-Uebgn. (Neuzeit) 1 m. 2 ö. Derselbe ist nach Freiburg i. Br. berufen. — Em. **Sieg** (12. 8. 66) leichte Sanskr.-Texte 2 p.; Sem. (Kālidāsa's Sakuntalā) 2 p. — Bruno **Sauer** (19. 1. 61) Blütezeit d. griech. Kunst 3 p.; antike Malerei 1 p.; Uebgn. (Kunstgesch. d. 5. Jahrh. v. Chr.) 1 m. 2 ö. — Arrien **Johnsen** (8. 12. 77) wicht. Mineralien 5 p.; allg. Geol. nebst Petrogr. 1 m 2 p.; Bestimm. v. Mineralien, f. Anf. 1 m. 2 p.; Anltg. z. wiss. Arbtn. ganz- od. halbtg. pss.; Kolloqu. 1 ö. — Gg. **Jacob** (26. 5. 62) Arab. II (1001 Nacht) 2 p.; arab. Dichter f. Vorger. 2 p.; Pers. 2 ö.; Türk. (Samys Bessa) 2 ö. — M. Lebr. **Strack** (9. 9. 67) griech. Gesch. bis z. Falle Athens 404 v. Chr. 4 p.; histor. Sem.: antike Numismat. 1 m. 2 ö., Lekt. lat. Historiker 1 ö. — Gg. Graf **Vitzthum v. Eckstädt** (14. 5. 80) Kunstgesch. v. Venedig 4 p.; Sem.-Uebgn. (mittelalt. Kunst) 1 m. 2 pg. — H. **Jung** (4. 5. 76) Diff.-Gleichgn. d. Phys. 4 m 2 p.; Diff.-Geom. 4 p.; Sem.-Uebgn. 1 ö. — L. **Mecking** (3. 5. 79) allg. physische Geogr. I (Morphol. u. Klimatol.) 4 p.; geogr. Uebgn., f. jüng. Sem. 1 m. 2 p.; Kolloqu. f. Vorger. 1 g. — Gg. **Ebeling** (19. 8. 67) älteste frz. Sprachdenkm. 4 p.; Altspan. 1 m. 2 p.; Sem.: wiss. Abt. (Dantes Inferno), prakt. Abt. (Klausurarbtn.) je 1 m. 2 ö.; Prosem. (neufrz. Uebgn.) 1 m. 2 p. — **N. N.** (vergl. Sprachwiss.) kündigt später an.

Pf. ord. hon.: H. **Kobold** (5. 8. 58) Methode d. kleinst. Quadrate 2 p.; Uebgn. dazu ö.

Pff. ext.: Leop. **Rügheimer** (4. 5. 50) pharmaz. Chem., anorg. Tl. 3 p.; pharmaz.-chem. Prakt. 5 m. 3 pss. — H. **Rodewald** (2. 8. 56) Futtergsl. 2 p.; Uebgn. (Futterberechngn.) 1 ö.; Uebgn. im Inst. p. — L. **Berend** (21. 8. 47) Repetit. d. org. Chem. f. Med. 1 p.; Kolloqu. d. org. Chem. f. Naturwiss. 1 ö. — Eug. **Wolff** (28. 9. 63) Gesch. d. dtsch. Sprache 1 m. 2+1 p.; lit.-wiss. Sem.: a) Gesch. u. Krit. d. Volks-

Digitized by Google

liedes 1 m. 2 ö., b) wiss. Grundlag. d. Theaterkunst 1 pg. — E. **Blokel** (26. 11. 76) attische Redner u. Rhetorik 2 p.; Prosem. (Plautus Menaechmi) 1 m. 2 ö.; lat. Stilübgn. 1 p. — Ew. **Wüst** (29. 9. 75) Erdgesch. 2 m. 2 p.; geol.-paläontol. Prakt. f. Anf. 1 m. 2 p.; Uebgn. u. Arbtn. f. Vorger. halb- u. ganztg. pss.; Kolloqu. 14 tg. 1 m. 2 pg. — Heinr. **Schröder** (13.11.73) botan.-mikrosk. Kurs 1 m. 4 p.; botan. Prakt. f. Vorger. 1 m. 3 p.; bakt. Prakt. 14 tg. 1 m. 2 p.; offizin. Pflanzen 1 m. 2 p.; exp. Vererbgsl., f. all. Fak. 1 p.; s. a. Pf. ord. Reinke. — O. **Toeplitz** (1. 8. 81) Integr.-Rechng. 4 p.; Uebgn. dazu 1 ö.; Mengenl. u. Reihenentwicklgn. 3 p. — Frz. **Feist** (24. 6. 64) Technol. d. Kohlenhydrate, Gärgsgewerbe, Sprengstoffe u. Riechstoffe 1 p.; chem. Großindustr., f. Nat.-Oekon. u. Jur. 1 p.; org. Exp.-Chem. f. Zahnärzte 1 m 2 p.

Dozz.: Pf. C. **Stöhr** (7. 7. 57) org. Chem. (ausgew. Kap.) 1 p. — Pf. J. **Reibisch** (15. 8. 68) vergl. Anat. d. animal. Organe 2 p.; geogr. Verbreitg. d. Tiere 2 p.; groß. zool. Prakt. (m. Kautzsch) ganz- od. halbtg. p.; s. a. Pf. ord. Brandt. — Pf. O. **Mensing** (28. 7. 68) dtsch. Synt. 2 p.; niederdtsch. Uebgn. (de düdesche Schlömer) 14 tg. 1 m. 2 ö. — Pf. Gerh. **Preuner** (10. 9. 73) Einf. in d. physikal. Chem. 2 p.; elektroanalyt. Uebgn. p. (2 wöch.). — Alb. **Mayer-Reinach** (2. 1. 76) Gesch. d. Oratoriums 1 m. 2 p.; Uebgn. dazu 1 ö. — Pf. O. **Mumm** (28. 6. 77) Chem. d. Metalle 3 p.; s. a. Pf. ord. Harries. — Pf. Gg. **Wegemann** (20. 7. 76) mathem. Geogr. 1 m. 2 p.; geogr. Prakt. II (Kartometr.) 1 m. 2 pss. — Pf. H. **Zahn** (30. 1. 77) kinet. Gastheor. 1 p. — Pf. Fritz **Kern** (28. 9. 84) Gesch. d. Weltanschauung, f. all. Fak. 1 ö.; dtsch. Gesch. I (Mittelalt.) 3 p.; Prosem. 1 m. 2 ö.; histor. Uebgn. f. Vorger. 1 pg. Derselbe ist nach Frankfurt berufen. — E. **Fraenkel** (16. 10. 81) vergl. Synt. d. Griechisch., Lat. u. Germanisch. 2 p.; russ. Uebgn. 2 ö.; griech. Kurse f. Realgymn.-Abitur. f. Anf. u. Vorger. je 3 p. — Alex. **Wilkens** (23. 5. 81) Stellarastron. (ausgew. Kap.) 1 p. — R. **Neuendorff** (23. 1. 77) synthet. Geom. 2 p.; darst. Geom. II. m. Zeichenübgn. 1+1 m. 2 p.; Uebgn. u. Vortr. (angew. Mathem.) 1 ö. — Pf. Cay v. **Brockdorff** (17. 4. 74) allg. Einltg. in d. Philos. 2 p.; Gesch. d. neuer. Philos. 2 p.; Repetit. d. Gesch. d. Pädog. 1 p.; Lekt. v. Schriften aus d. kartesian. Schule 1 ö.; Uebgn. f. Vorger. pg. — O. **Stark** (23. 4. 77) (Chem.) kündigt später an. — Alfr. **Menzel** (21. 1. 83) neuere Philos. v. Descartes an 3 p.; metaphys. u. ethische Grundprobl. 2 p.; Uebgn. üb. d. Krit. d. rein. Vernunft (Forts.) 2 ö. — Osk. **Martienssen** (17. 3. 74) physikal. Grundlag. d. Flugtechnik 1 p. — Gerh. **Kautzsch** (4.5.85) Entw.-Gesch. I. 2 p.; groß. zool. Prakt. (m. Reibisch) ganz- od. halbtg. p.; s. a. Pf. ord. Brandt. — Hans **Schmidt** (19. 11. 83) Demonstr.-Versuche im physikal. Schulunterr. (prakt. Uebgn.) p. — **Hartmann,** Arab. f. Anf. 2 p.; Türk. f. Anf. 2 p.; Syr. 2 ö.

Beauftr. Doz.: Oberl. Pf. **Nissen,** Lateinkurse f. Realabitur. (in 3 Kurs.) je 4 ö.

Lektt.: Arth. **Hughes** (3. 11. 73) English Readings 2 p.; Conversation Exercises 2 p.; Exercises for less advanced Stud. 1 p.; Sem.-Exercises 2 ö.; Some Writers of To-day 1 p. — Dr. Em. **Dumont** (27.8.79) le théâtre d'Alfr. de Musset 1 p.; exercices du Séminaire 1 m. 2 ö.;

Digitized by Google

exercices de conversation 1 m. 2 p., de traduction 1 p.; frz. Kolloqu. f. Vorger. 1 p. — Dr. **Kunsemüller,** musikal. Formenl. 1 m. 2 ö.

Lehrer für Künste: Musikdir. **Johannsen,** Atem- u. Sprechkunst 1 m. 2 p. — **Heil,** Stenogr. (Stolze-Schrey) 2 m. p. — R. **Brandt,** Fechtübgn. — Akad. Turnl. Th. **Brodersen,** Turnen 8 m. $1^1/_2$ ö.

K. Universitäts-Bibliothek.

Lesesaal tägl. v. 9—6, Bücherausgabe v. 11—3 geöffnet.

Dir.: Dr. J. **Frantz** (27. 10. 59). — *Oberbibl.:* Dr. J. **Kemke** (20. 1. 63). — *Bibl.:* Dr. P. **Dinse** (6. 9. 66); Dr. Willy **Lüdtke** (4. 11. 75); Dr. Gg. **Prochnow.** — *Hilfsbibl.:* vacat.

Universitäts-Institute.

1. Universitäts-Bibliothek, siehe oben. — 2. Homilet. Seminar: Dir. Pf. **Baumgarten.** — 3. Katechet. Seminar: Dir. Pf. **Baumgarten.** — 4. Theol. Seminar, alttest. Abt.: Dir. Pf. **Sellin;** neutest. Abt.: Dir. vacat; kirchenhistor. Abt.: Dir. Pf. **Ficker;** systemat. Abt.: Dir. Pf. **Schaeder.** — 5. Jur. Seminar: Dir. der Dekan. — 6. Anat. Institut u. Museum: Dir. Pf. Graf **v. Spee.** — 7. Physiologisches Institut: Dir. Pf. **Bethe.** — 8. Medizin. Klinik: Dir. Pf. **Lüthje.** — 9. Medizin. Poliklinik: Dir. Pf. v. **Starck.** — 9a. Kinder-Poliklinik: Dir. Pf. **v. Starck.** — 10. Chirurgische Klinik: Dir. Pf. **Anschütz.** — 11. Chirurgische Poliklin.: Dir. Pf. **Göbell.** — 12. Klinik u. Poliklin. f. Geburtsh. u. Frauenkrankh.: Dir. Pf. **Stoeckel.** — 13. Augenklin.: Dir. Pf. **Heine.** — 14. Psychiatr. u. Nervenklinik: Dir. Prof. **Siemerling.** — 15. Pathol. Institut: Dir. Pf. **Lubarsch.** — 16. Pharmakol. Institut: Dir. Pf. **Falck.** — 17. Hygien. Institut: Dir. Pf. **Fischer.** — 18. Poliklinik f. Ohren-, Nasen- und Halskrankheiten: Dr. Pf. **Friedrich.** — 19. Klinik für Haut- u. Geschlechtskrkhtn.: Dr. Pf. **Klingmüller.** — 20. Zahnärztliche Poliklinik: Leiter Pf. **Hentze.** — 21. Staatswiss. Inst. m. Abt. f. Seeverkehr u. Weltwirtschaft: Dir. Pf. **Harms.** — 22. Philol. Institut: Dir. Pf. **Sudhaus.** — 23. Pädag. Seminar: Dir. vacat. — 24. German. Seminar: Dirr. Pff. **Kauffmann** u. **Gering.** — 25. Roman.- engl. Seminar: Dirr. Pff. **Ebeling** u. **Holthausen.** — 26. Historisches Seminar: Dirr. Pff. **Rodenberg** und **Strack.** — 27. Kunsthistor. Institut: Dir. Pf. **Vitzthum v. Eckstädt.** — 28. Geogr. Institut: Dir. Pf. **Mecking.** — 29. Philos. Seminar: Dirr. Pff. **Deussen** und **Martius.** — 30. Psychol. Seminar: Dir. Pf. **Martius.** — 31. Mathem. Seminar: Pff. **Pochhammer** u. **Jung.** — 32. Münz- u. Kunstsammlung: Dir. Pf. **Sauer.** — 33. Archäol. Sammlung: Dir. Pf. **Sauer.** — 34. Zool. Institut u. Museum: Dir. Pf. **Brandt.** — 35. Botan. Garten: Dir. Pf. **Reinke.** — 36. Mineral. Institut u. Museum: Dir. Pf. **Johnsen.** — 37. Chem. Laboratorium: Dir. Pf. **Harries.** — 38. Physikal. Institut: Dir. Pf. **Dieterici,** Abt. f. atmosphär. Physik: Pf. **Weber.** — 39. Landwirtschaftl. Institut: Dir. Pf. **Rodewald.** — 40. Sternwarte: Dir. Pf. **Harzer.** — 41. Schleswig-Holsteinisches Museum vaterländ. Altertümer: Dir. Dr. F. **Knorr.** — 42. Museum für Völkerkunde: Leiter Pf. **Mecking.** — 43. Akademische Lesehalle: Vorst. der Rektor.

Digitized by Google

Akademische Vereinigungen.

Commentwaffe: Korbschläger.

Corps im K. SCV. (cf. I. a. 1). Kieler SC.: Holsatia, gest. 1. 8. 1818, erneut 1. 8. 23; 31. 8. 33 verschmolzen mit d. C. Slesvicia (blau-gelb) als Slesvico-Holsatia (rot-weiß-blau, Gf. rot), susp. 1836 bis 23. 1. 38 u. März 1848, rek. als Holsatia 12. 12. 55 durch den WS. 54/55 gegr. „Paukverein", susp. 28. 6. bis 22. 10. 89; 20. 10. 92 bis 30. 3. 95 u. 29. 10. 95 bis 26. 3. 1905, beh. aufgelöst 3. 8. 12, 20. 10. 12 rek. als Franconia (grün-rot-weiß, Ff. rot-weiß, d.grüne St. [bis 1. 11. 12 rot M.), s. 2. 8. 13 wieder als Holsatia. Rot-weiß-rot, Ff. rot-weiß, P. Silber, rote M. (5. 8. bis 16. 3. 07 u. s. 14. 10. 07 als Straßencouleur rote St.). EH. s. SS. 11: Feldstr. 42. — Saxonia, gest. 25. 6. 38, susp. 1848 bis 15. 12. 57 bezw. 24. 2. 58; 21. 5. 59 bis 11. 12. 64; 19. 7. 70 bis 7. 11. 90 und 9. 12. 93 bis 23. 4. 95. D.grün-weiß-d.rot, Ff. grün-weiß-grün (1838 und wieder s. 16. 11. 95, inzwischen grün-weiß), P. Silber, grüne M. (weiße St. 18. 5. bis 10. 7. 1904). EH.: Düsternbrook 62. — X, XX, XXX.

Burschenschaft der Deutschen Burschenschaft (cf. I. a. 4): Teutonia, gest. 14. 11. 55, entstanden aus dem WS. 185/455 gegr. „Kneipverein". H.blau-weiß-gold (bis etwa 1870 d.blau-weiß-gold), Ff. blau-weiß-blau (s. etwa 1870), P. Gold, M. u. Fm. h.blau (bis etwa 70 d.blau). EH. s. 14. 11. 91: Waitzstr. 43. Im Südd. Kartell (cfr. Hei.). PVh. m. d. SC. u. d. LC.

Landsmannschaften im CLC. (cf. I. a. 6): Troglodytia, gest. 14. 12. 64 als schwarze frschl. Vb. m. u. S., s. 11. 1. 73 ftr. L. m. BM., im CLC. Ende WS. 72/73 bis 18. 2. 77 u. 7. 1. 82, susp. 1. 11. 88 bis 4. 4. 89, 6. 9. 89 bis 4. 4. 91 u. 1. 5. 93 bis 20. 4. 01; im ALC. 20. 4. 01 bis Pfingsten 06. Schwarz-weiß-rot v. u., Ff. schwarz-rot v. u., P. Silber, M. rot (80er Jahre bis SS. 1904 schwarz), im SS. weiße St. EH. s. 1903: Jägersberg 16. — Slesvico-Holsatia, gest. 14. 5. 78 als schwarze Vb. m. u. S. [hervorgeg. aus einem WS. 77/78 gegr. V. Haderslebener Abit.; s. WS. 79/80 blau-weiß-blauer Bz.], s. 1. 3. 81 frschl. Vb. Cimbria, s. 23. 5. 81 L., s. 7. 1. 82 im CLC, s. 16. 10. 1903 wieder Slesvico-Holsatia, susp. SS. 95 bis WS. 95/96, SS. 96 bis Anf. SS. 01 u. XI. 06 bis 27. 1. 11. Blau-weiß-rot (s. 1. 3. 81), Ff. blau-weiß-blau, P. Silber, blaue M. u. Fm. EH. s. 27. 7. 1912: Waitzstr. 56. — PVh.: B. Teutonia. X, XX, XXX.

Turnerschaften im VC. (cf. I. a. 8). VC.-Kiel: Hansea, gest. 18. 1. 85 als ATV. Kiel, Hansea s. 1. 7. 85, u. S. u. im VC. s. 17. 6. 85, e. W. s. Dez. 85, BM. s. Juni 89. Grün-weiß-schwarz, Fb. grün-weiß, P. Silber, grüne M. [bis 8. 7. 85 schwarz-rot-gold, n. g., bis 17. 7. 86 h.blau-silber-schwarz, Bz.]. Kn.: Prinz Heinrich, Lornsenstr. — Slesvigia, gest. 4. 5. 75 als schwarze Vb. (gold-blau-gold, n.g.), s. WS. 87 e.W., susp. SS. 93, am 25. 10. 03 verschmolzen mit der T. Alania [gest. 5. 2. 01, im VC. s. 7. 2. 20, s. 22. 10. 03 Slesvigia], deren Farben beibehalten wurden. Weiß-schwarz-grün-weiß, Ff. weiß-schwarz-weiß, P. Silber, schwarze M. Kn.: Brunswiker Hof, Adolfstr. 3; Br.: Centralhotel, Brunswikerstr. — X, XX, XXX. PVh. m. Frisia.

Digitized by Google

Burschenschaft im ADB. (cf. I. b. 1) (suspendiert): Arminia, gest. 24. 4. 1902 als Fortsetzung der susp. Arminia-Greifswald als burschenschaftl. Vg., s. Anf. WS. 02/03 B., s. 24. 4. 02 Ren. im ADB., 31. 5. 02 rez., s. 24. 1. 03 öffentl. ftr., beh. aufgelöst Herbst 1910 bis Anf. Nov. 12, susp. WS. 13/14. Schwarz-rot-gold, P. Silber, weiße M. (bis SS. 04 d. rote St., in Greifsw. d. rote M.). EH. s. 1. 4. 10: Wilhelminenstr. 47. X, XX, XXX.

Freie nftr. Verb. m. u. S: Frisia, gest. 12. 11. 72 ohne Namen, s. 3. 5. 80 Frisia. Ohne Abz. u. Zirkel; schwarze Waffen, VM.; Maturität. EH. s. SS. 1911: Muhliusstr. 60. Café: Konditorei Rolfs, Schloßgarten. PVh.: VC. u. Stormaria. — Stormaria, gest. 9. 6. 83, hervorgeg. aus der Hoffnungs-Kneipe, 3. 7. 1903 bis SS. 08 im Mündener VC. Schwarzer Bz. m. Silber-P. E. W. VM. Maturität. X, XX, XXX. EH. s. Anf. SS. 13: Knooperweg 145. — Krusenrotter Kneipe, gest. 10. 11. 75. O. A.; ohne e. W. Maturität. EH. s. WS. 96/97: Philosophengang 20.

Gesangverein im SV. (cf. I. c. 1): SGV. Albingia, gest. 19. 7. 89 (aus der SS. 89 gegr. Kartellvg. entstanden), im SV. s. 22. 7. 89, s. SS. 90 Albingia. Rosa-weiß-meergrün, Bz. u. Schl. m. Kieler Wappenschild. Maturität; u. S. s. SS. 02; ohne e. W. EH. s. 4. 11. 06: Jägersberg 17. X, XX, XXX.

Ak. Turnvereine im ATB. (cf. I. c. 2): Ditmarsia, gest. 8. 11. 89, im ATB. s. 17. 12. 90, s. WS. 91/92 Ditmarsia. Grün-weiß-gold. E. W., schwere Waffen als pers. Kn.: Colosseum, Exerzierpl. — Cheruscia, ATVbg., gest. 9. 5. 84 als ak. pharm.-naturw. V., susp. 24. 5. 94, rek. 22. 4. 95 als pharm. V., s. 97 Vb. Cheruscia (grün-weiß-rot), s. WS. 99/00 ftr., susp. 1903 bis SS. 06, bis SS. 14 in ACV. Schwarz-weiß-h. blau. E. W. Kn.: Turnerheim, Jahnstr. 7.

Verein Deutscher Stud. im Kyffhäuser-Verb. (cf. III. g. 1), gest. 3. 6. 81, susp. WS. 94/95 bis SS. 98. Schwarz-weiß-rot, n. g. Schwere e. W. EH. s. 5. 11. 1913: Beselerallee 28.

Nichtkonfessionelle Verbindungen m. MV.: a) Wingolf (cf. II. d. 1), gest. 2. 12. 73 als Wingolfs-V. (o. A.), susp. Anf. WS. 74/75, erneut 5. 7. 92 (offiz. Stiftungsdatum) als Wingolfs-V., s. Jan. 93 Wartburg, s. 27. 7. 95 ftr. Vb., s. 18. 5. 96, im WB., s. 13. 6. 96 Wingolf. D. rot-weiß-gold, P. Gold, CKb. rot-weiß m. breiter gold. P., d.-rote M. EH. s. 5. 7. 1900: Waitzstr. 88. X, XX, XXX. — b) im Schwarzburgbunde (cf. II. d. 2): Ak. Vb. Wikingia, gest. 30. 4. 98 als SB.-Vg., s. 19. 5. 1900 SB.-Verein (Bz.), ftr. Vb. s. 19. 12. 01, s. III. 04 FVh. zum SB., im SB. s. XII. 09. Blau-gold-rot, P. Gold, d. blaue M. Kn.: Prinz Heinrich, Lornsenstr.

Kathol. Korporationen m. MV.: a) ftr. Vb. im CV. (cf. II. e. 1): Rheno-Guestfalia, ak. Vb., gest. 8. 7. 97, im CV. s. SS. 97, ftr. s. 12. 6. 98. Violett-weiß-moosgrün, Ff. violett-grün, P. Silber, moosgrüne M. Kn.: Prinzenhof, Fährstr. X, XX, XXX, XXXX. — b) nftr. V. im KV. (cf. II. e. 2): Baltia, gest. 3. 7. 86, s. SS. 87 im KV. H. grün-weiß-rot (s. 28. 7. 86), P. Silber, n. g. Kn.: Beselerallee 45 priv. — c) Unitas (cf. II. e. 3), gest. 12. 5. 1908 (27. 4. 1907 als Kränzchen), im UV. s. 13. 8 08. Gold-weiß-blau, n. g. Kn.: Stadt Magdeburg.

Digitized by Google

Gesang- und Sportvereine (nicht korp.): Ak. Ruder-V., gest. Anf. SS. 97. (Kartell cf. IV. 9). Bootshaus: Düsternbrook, Neue Wasserpromenade. — Ak. Ruderriege der (nichtstud.) Rudergesellschaft Germania. — Ak. Gesang-V. (nur zum Zweck der Gesangspflege.) — Ak. Reitklub, gest. WS. 05/06. — Vg. turnender Akademiker (nicht korp.). — Ak. Abteilung d. Fußballklubs Holstein v. 1902 (E. V.), gest. 4. 5. 02. Blau-weißrot. Kn.: Würzburger, Holteraueerstr. 214. Im ASB. s. VI. 1911 (cf. IV. 10). — Ak. Segler-V., gest. 13. 7. 1910 (nicht korp.).

Wissenschaftl. Vereine: a) Wissenschafter Verband im DWV. (cf. III. h.): Math.-Naturw.-V., gest. 1882 als Math. V., susp. WS. 87/88 bis WS. 99/00. O. A. (Im Arnstädter Verbande s. SS. 01; cf. A. III. h. 6). Kn.: Zentralhotel, Brunswickerstr. 26. — Ak. V. f. Geschichte u. Erdkunde, gest. 31. 1. 1912. Schwarzsilber-schwarz, P. Silber, Bz. Im Leuchtenburgbund (cf. III. h. 5). Kn.: Altstädter Hof, Martensdamm. — Philolog. V., gest. 14. 11. 72, s. 1901 V. f. klass. Philologie, 14. 12. 12 als korp. Phil.-V. verschmolzen m. d. Philol. Kränzchen. D.blau-silber-h.blau, Bz. (s. WS. 12/13). Im Naumb. KV. s. WS. 12/13 (cf. III. h. 3). Kn.: Altstädter Hof. — b) Sonstige: Ak.-theol. V., gest. 13. 2. 86. Lokal: Prinz Heinrich.

V. stud. Frauen, gest. 1. 12. 1910, s. WS. 09/10 im VStD. (cf. VI. 1). Interkorp. Lokal: Seeburg.

Moderne Verbindungen, d. Freideutschen Jugend (cf. V.) angehörend: Ak. Freischar, gest. SS. 1913 (cf. V. 1). — Nordmark, abst. Vb., gest. 20. 1. 1902 als Ortsgr., susp. Anf. Jan. 06 bis 28. 11. 06, s. SS 13 Verb. (Im DB. abst. Stud., cf. IV. 7).

Sonstige Vereine: Deutsche Christl. Stud.-Vg. (cf. IV. 1). Lokal: Gartenstr. 12 I. — Ak. Missions-V., gest. WS. 80/81, rek. SS. 91 u. SS. 1912 (cf. IV. 2). — Stud. Gustav Adolf-V., gest. WS. 78. — Ak. Bonifatius-V. (cf. IV. 4). Adr.: Kathol. Pfarrhaus. — V. f. d. Deutschtum im Auslande (cf. IV. 8), ak. Ortsgr., gest. SS. 1900. — Vg. d. Stud. d. Zahnheilkunde (cf. IV. 14). — Klinizisten-Vg. (cf. IV. 13). — Stud. Unterrichtskurse f. Arbeiter (Verband cf. IV. 16). — Weißes Kreuz (ak. Ortsgr.). — Stud. Kommission f. d. Turnhallenbau, gest. SS. 12. — Ak. Freibund, Ortsgr. (cf. IV. 13). — Deutscher Wehr-V., ak. Ortsgr. — Stud. Luftflotten-V., Ortsgr. (cf. IV. 17). — Stud.-Kommission f. d. Turnhallenbau, gest. SS. 1912.

Freie Studentenschaft, gest. SS. 09, Mitgl. d. D. Fr. St. (cf. VII. 1). Seit WS. 13/14 bilden Corps, Burschensch., Landsmannsch. u. Turnersch. den Waffenring.

KÖNIGSBERG I. Pr.

Immatr.: Termine v. 15. Okt. bis 5. Nov., später nur mit Genehmigung des Kurators; philos. Fak. 22,50 ℳ, jurist., med., theol. Fak. 26,50 ℳ; Exmatr. 9 ℳ. — Vorlesungen: Annahme bis

zum 12. Nov.; 4 st. theoret. in der theol. Fak. 12 ℳ. Honorar. i. d. philos. meist 16 ℳ, 5 st. i. d. theol. Fak. 15 ℳ, i. d. philos. meist 20 ℳ, i. d. jur. Fak. 4 st. gewöhnlich 15 ℳ, 5 st. 18 ℳ, prakt. Vorlesgn. bis 35 ℳ, öffentliche gratis, dagegen hat jeder Studierende 5 ℳ Auditoriengeld zu zahlen. Die für Damen nicht zugänglichen Vorlesungen sind mit einem Stern (*) bezeichnet. — Stundung: Besitzern eines Testimon. paupert. wird das Honorar gestundet, wenn dieselben nicht 300 u. mehr ℳ Stipendien beziehen, außerdem hat denselben die Universität 150 Freitische und 40 Freiwohnungen zu vergeben. — Die Universität hat außer den königlichen und einer Reihe von Privatstipendien auch die Verfügung über mehrere Stipendien, zu dessen Erlangung Konkurrenz-Arbeiten über verschiedene Gebiete einzureichen sind. Die besten Arbeiten erhalten Preise. — Lesehalle: Studierende werden außerordentliche Mitglieder des akademischen Lesevereins gegen einen Semester-Beitrag von 3 ℳ. Das Lesekabinett befindet sich im zweiten Stock des Universitätsgebäudes. — Krankenkasse: 1,00 ℳ f. d. Sem. (obligat., Betrag in den Immatrikulationsgebühren enthalten). — Unfallversicherung: obligatorisch. — Wohnungen zeigen die Lokalblätter und Aushänge-Täfelchen an, 5—10 Minuten von der Universität entfernt zu 20—30 ℳ monatl., meist mit Bedienung, Heizung 6 ℳ, Mittagstisch 18—24 ℳ. — Am 22. Oktober 1898 wurde die „Palaestra Albertina“ eröffnet, die auf Anregung und unausgesetzte, auch pekuniäre Förderung des Dr. med. Fritz Lange zu New-York (Gothiae-Königsberg) geschaffen ist. Dieselbe, vor dem Tragheimer Tor gelegen, ist ein gemeinsames Sport-, Speise- und Gesellschaftshaus für die gesamte Studentenschaft, ausserdem ist in ihr eine mensa academica eingerichtet. Sie enthält Fechtsäle, Hallenbad, Turnhalle, Kegelbahn (Sem.-Beitrag 2,50 ℳ.). Seit dem 1. April 1905 ist ein grösserer Teil der Palaestra vom Staate angemietet worden, worin das theologische, juristische, klassisch-philologische, romanische, englische, hist. und staatswissenschaftliche Seminar untergebracht ist. — Arbeitsamt der Freien Studentenschaft für Studierende und das große Publikum.

Albertus-Universität.

Gestiftet 1544.

Anfang 15. Oktober.

Rector magnificentissimus: S. Kaiserl. u. Kgl. Hoheit **Wilhelm**, Kronprinz d. Deutsch. Reiches u. Kronprinz v. Preußen. — *Kurator:* Ober-Präsident d. Prov. Ostpreußen Dr. L. **v. Windheim**, Exz. — *Prorektor:* **Schulze** (theol. Fak.). — *Dekane:* **Junoker, Litten, Ellinger, Ach.**

I. Theologische Fakultät.

Dekan: Alfr. **Junoker.**

Pff. ord.: H. **Jacoby** (30. 12. 36) (prakt. Theol.) i. R. — K. **Benrath** (10. 8. 45) Kirchengesch. (17. u. 18. Jahrh.) 2 p.; Symbol. 3 p.; theol.

Sem. 1 m. 2 pg. — Aug. **Dorner** (13. 5. 46) Dogmat. II. 5 p.; Kirche u. Staat, f. all. Fak. I ö.; systemat. Sem. 1 m. 2 pg. — **Mart. Schulze** (26. 1. 66) Ethik 5 p.; systemat. Uebgn. 1 ö. — **M. Löhr** (30. 4. 64) Psalmen 5 p.; Gesch. Israels 2 p.; alttest. Sem. 1 m. 2 pg.; Prosem. (ausgew. Abschn. d. A.T.) f. Vorger. 1 pg. — Alfr. **Uckeley** (24. 8. 75) prakt. Theol. II. 5 p.; altchristl. Kunstgesch. 1 p.; Gesch. d. Predigt 1 m. 2 p.; Missionsgesch. 1 p.; homilet. u. katechet. Sem.: Uebgn. je 1 pg., Krit. 1 m. 2 pg. bezw. 1 pg. — Alfr. **Junoker** (4. 7. 65) Gefangenschaftsbriefe 3 p.; Matth.-Ev. m. Berücks. d. synopt. Frage 5 p.; neutest. Sem. 1 m. 2 pg.

Pff. ext.: F. **Lezius** (18. 9. 59) Kirchengesch. II. 4 p.; Kirchenlied 1 ö.; kirchengesch. Uebgn. 2 pg. — R. **Hoffmann** (22. 6. 72) neutest. Theol. 5 p.; neutest. Uebgn. (Jakobusbr.) 1 m. 2 pg.

Dozz.: Edwin **Albert** (13. 7. 83) hebr. Grammat. f. Anf. 4 p. — Aug. **Pott** (17. 3. 70) Apostelgesch. als Grundlage f. textkrit. u. zeitgesch. Probl. 2 p.; neutest. Sozietät pg. — Hans **Rust** (3. 12. 79) Relig.-Psychol. 1 p.; Repetit.: Gesch. d. Philos. in Verbdg. m. Dogmengesch. 1 m. 2 p.; relig.-gesch. Gesellsch. 1 m. 2 pg.

Lektt.: Matth. **Lackner** (24. 12. 37) litauisch. Sem. 6 g. — Aug. **Grzybowski** (21. 7. 42) poln. Sem. I. u. II. Abt. g.

II. Juristische Fakultät.

Dekan: F. **Litten.**

Pff. ord.: A. **Arndt** (21. 10. 49) (Staats- u. Verwaltgsr.) i. R. — Alfr. **Manigk** (10. 9. 73) bürgerl. R. II (Schuldverh.) 2 m. $1^1/_2$ p.; Uebgn. (röm. R.) 1 m. 2 p.; Prakt. d. bürgerl. R. 1 m. 2 p.; Rechtsphilos. $1^1/_2$ p.; Sem. 1 pg. — Jul. **v. Gierke** (5. 3. 75) Gesch. u. Grundz. d. dtsch. Privatr. 4 p.; dtsch. Rechtsgesch. 4 p.; bürgerl. R. III (Sachenr.) 4 p.; R. d. Wertpapiere u. Wechselr. 1 m. 2 p.; Handelsr.-Prakt. 1 m. 2 p.; versichergsrechtl. Uebgn. pg. — Fritz **Litten** (22. 1. 73) bürgerl. R. I (allg. Lehren) 4 p.; Zivilproz. I. 2 m. 2 p.; Landwirtschftsr. 3 p.; Deliktslehre in Straf- u. Zivilr. (m. Graf zu Dohna u. Radbruch) 14 tg. 1 m. pg. — Er. **Kaufmann** (21. 9. 80) Bürgerkde., f. all. Fak. 1 m. 2 p.; Verwaltgsr. I. 4 p.; Rechtsentw. in Preußen 2 p.; d. polit. Parteien Deutschlds. 1 p.; Staats- u. Verwaltgsr. (Prakt.) 1 m. 2 p.; Uebgn. (Rechtsphilos.) 14 tg. 1 m. pg. — Alex **Graf zu Dohna** (29. 9. 75) Staatsr. 5 p.; Strafr. II. 2 p.; Strafprozeßr. 4 p.; Strafr.-Prakt. 1 m. 2 p.; s. a. Pf. ord. Litten.

Pff. ord. hon.: Alb. **Mosse** (1. 10. 46) (bürgerl. R.) beurl. — P. **Knoke** (27. 8. 74) Syst. d. röm. R. 4 + 1 m. 2 p.; Digest.-Exeg. 1 m. 2 p.; Konversat. (bürgerl. R.) 1 m. 2 p.; Kurs. I z. sprachl. Einf. in d. Quellen d. röm. R. pss.; röm. Einführgsreden 1 pg.

Pff. ext.: M. **Fleischmann** (5. 10. 72) Verwaltgsr. II. $1^1/_2$ + 1 p.; Kolonialr. 1 p.; Kirchenr. 4 p.; Völkerr. 4 p.; Sem. (Reichsverfassg.) 14 tg. 1 m. pg. — Rud. **Müller-Erzbach** (23. 3. 74) Handelsr. 5 p.; Uebgn. (bürgerl. R.) f. Anf. 1 m. 2 p.; wirtschftsrechtl. Sem. 14 tg. 1 m. pg. — G. **Radbruch** (21. 11. 78) (Heidelbg.) Einf. in d. Rechtswiss. 3 p.; Strafr. I. 4 p.; Zivilproz. II. 2 m. 2 p.; Zivilproz.-Prakt. 1 m. 2 p.; s. a. Pf. ord. Litten.

Digitized by Google

Dos.: Pet. **Klein** (10.2.79) bürgerl. R. IV. (Familienr.) 4 p.; internat. Privatr. 1 p.

III. Medizinische Fakultät.

Dekan: Alex. **Ellinger.**

Pff. ord.: Rud. **Dohrn** (24. 8. 36) (Geburtsh.) i. R. — E. **Neumann** (30.1.34) (pathol. Anat.) dgl. — L. **Stieda** (19.11.37) (Anat.) dgl. — L. **Lichtheim** (7.12.45) (inn. Med.) dgl. — Gg. **Winter** (22.6.56) geburtsh.-gynäkol. Klin. 5 p.; geburtsh. Operat.-Kurs (m. Benthin) 2 m. $1^1/_2$ p.; Schwangerenuntersuchg. 1 ö. — P. **Friedrich** (26.1.64) chir. Klin. u. Poliklin. 5 m. $1^1/_4$ p.; dringl. Operat. pss.; Grenzgebiete v. Chir. u. inn. Med. 1 ö.; Labor.-Arbtn. f. Vorger. pss. — E. **Meyer** (10.5.71) Nervenpoliklin. 1 ö.; psychiatr. u. Nervenklin. 2 m. 2 p.; gerichtl. Psychiatr. f. Jur. u. Med. 1 p. — Frz. **Schieck** (14.8.71) Augenklin. 4 p.; Zusammenhg. v. Augenleiden m. Allg.-Krkhtn. 1 ö. — Alex. **Ellinger** (17.4.70) hatte angekündigt: Arzneimittell. 5 p.; chem. Prakt. f. Med. (Anf.) 2 m. 3 p.; physiol. Chem. 2 m. 2 p.; Arbtn. im Labor. tägl. pss.; Chem. d. Harns 1 ö. Derselbe geht aber nach Frankfurt a/M. — K. **Kisskalt** (30. 12. 75) Hyg. II. 3 p.; bakt.-hyg. Kurs 3 m. 2 p.; bakt. Uebgn. f. Pharm. 2 p.; bakt. Kurs f. Zahnärzte 2 m. 2 p.; Labor.-Arbtn. f. Geübt. tägl. pg.; hyg. Exkurs. ö. — E. **Gaupp** (13.7.65) Anat. am Lebenden I. 1 ö.; systemat. Anat. I. 6 p.; Praeparierübgn. (m. Zander) tägl. pss.; Arbtn. f. Vorger. tägl. pg. — Alfr. **Schittenhelm** (16.10.74) Klin. d. Nervenkrkhtn. $1^1/_4$ ö.; med. Klin. 5 m. $1^1/_4$ p.; Arbtn. im Labor. f. Geübt. tägl. pg. — Frz. **Hofmann** (29.11. 69) inn. Sekretion 1 ö.; Exp.-Physiol. II (vegetat. Funkt.) 6 p.; physiol. Prakt. 3 m. 2 pss.; physiol. Untersuchgn. f. Geübt. (m. Weiß) tägl. pg. — K. **Kaiserling** (3.2.69) spez. pathol. Anat. 5 p.; Sektionskurs 3 m. 2 p.; pathol.-anat. Demonstr.-Kurs 1 p.; Kolloqu. 1 ö.; Arbtn. im Labor. (m. Lissauer) tägl. pg.

Pf. ord. hon.: Jul. **Schreiber** (28.2.48) Untersuchgsmethdn. betr. Speiseröhre, Magen u. Darm 1 ö.; med. Poliklin. 4 p.

Pff. ext.: Em. **Berthold** (1.12.36) (Otol.) i. R. — R. **Zander** (18.7. 55) topogr. Anat. 3 p.; Entw.-Gesch. 1 ö.; s. a. Pf. ord. Gaupp. — Hugo **Falkenheim** (4. 9. 56) Kinderkrkhtn. (Verdauungsappar.) 1 ö.; Poliklin. d. Kinderkrkhtn. 2 p. — Gg. **Puppe** (4.2.67) soz. Med., f. all. Fak. 1 ö.; Zurechngsfähigkt. 1 ö.; gerichtl. Med. f. Med. 3 p. — Walt. **Scholtz** (13.4.71) Poliklin. d. Haut- u. Geschl.-Krkhtn. 2 + $1^1/_2$; Syphil. 1 ö. — P. **Gerber** (14.5.68) Laryngosk. u. Rhinosk. (m. Henke) 1 ö.; Poliklin. d. Hals- u. Nasenkrkhtn. $1^1/_2$ p. — P. **Stenger** (3.11.65) Klin. u. Poliklin. d. Ohrenkrkhtn. 2 p.; prakt. Kurs d. kleiner. oto-rhinol. Eingriffe 1 ö.

Dozz.: Pf. Osk. **Samter** (23. 4. 58) üb. Orthop. 1 g.; Knochenbr. u. Verrenkgn. 2 p.; Unfall- u. Invalidit.-Begutachtg. (m. Hilbert) p. — Pf. P. **Hilbert** (19. 3. 65) klin. Untersuchgsmethdn. 1 + 1 m. 2 p.; s. a. P.-D. Pf. Samter. — Pf. Rud. **Cohn** (23. 4. 62) allg. Arzneiverordngsl. m. Uebgn. 2 p. — Pf. Bernh. **Rosinski** (16.1.62) wicht. gynäkol. Operat. u. d. gynäkol. Röntgenther. 1 g. — Pf. Egb. **Braatz** (6.5.49) Schmerzverhütg. 1 g.; chir. Technik 1 g. — Eug. **Hallervorden** (17.7.53) Psychol. d. Mimik, Stimme u. Spr. 1 g. — Pf. Selly **Aska-**

Digitized by Google

nazy (8. 9. 66) spez. Pathol. u. Ther. d. Erkrkgn. d. Verdauungsappar. 2 p. — Pf. O. **Weiß** (22. 7. 71) animal. Physiol. 2 p.; s. a. Pf. ord. Hofmann. — Pf. Osk. **Ehrhardt** (23. 3. 73) spez. Chir. (ausgew. Kap.) 1 g. — Pf. Alfr. **Stieda** (11. 11. 69) Orthop. 1 p. — Pf. H. **Streit** (28. 6. 76) Oto-, Rhino- u. Laryngosk. 1 g.; f. d. prakt. Arzt wicht. Erkrkgn. d. Ohres, d. Nase u. d. Kehlkopfes 1 g. — Pf. Th. **Cohn** (9. 4. 67) urol. Chir. 1 p.; Pathol. u. Ther. d. Harnorg. in poliklin. Demonstr. pg. — Pf. Gerh. **Joachim** (11. 6. 80) spez. Pathol. u. Ther. d. Herzkrkhtn. 1 g. — Pf. Kurt **Goldstein** (6. 11. 78) psychiatr.-neurol. Diagnost. 1 m. 2 p. — M. **Lissauer** (11. 2. 77) Pathol. d. Geschwülste 1 p.; pathol. Anat. d. Zirkulat.-Org. 1 p.; diagnost. Uebgn. in d. pathol. Histol. 1 p. — A. **Stein** (20. 3. 76) zahnärztl.-chir. Prothese 1 pss.; Klin. d. Zahn- u. Mundkrkhtn. 4 p. — Leo **Borchardt** (26. 8. 79) klin. Untersuchgsmethdn. mittels chem., mikrosk. u. bakt. Technik 2 p.; pathol. Physiol. 2 p. — Heinr. **Lippmann** (3. 6. 81) (inn. Med.) beurl. — Alfr. **Linck** (29. 8. 75) Oto- u. Rhinosk., inkl. d. funktionell. Untersuchgsmethdn. 1 p.; Pathol. u. Ther. d. Ohren- u. Nasenerkrkgn. 1 g. — Hans **Rhese** (26. 1. 66) prakt. Kurs d. Untersuchgsmethdn. d. Ohres u. d. ober. Luftwege g. — Mart. **Kirschner** (28. 10. 79) allg. Chir. 3 p.; Verbandkurs 2 p. — Hub. **Sattler** (4. 7. 80) (Augenh.) beurl. — Walt. **Telemann** (8. 2. 83) Bedeutg. u. Anwendg. v. Röntgen-, Becquerel-, Kathoden- u. ultraviolett. Strahlen in d. Medizin 1 g.; Röntgen-Technik, Diagnost. u. Ther. b. inn. Krkhtn. 2 p. — E. **Sachs** (4. 9. 78) gynäkol. Diagnost., inkl. Cystosk. 2; geburtsh. Sem. 1 m. 2 p. — Harry **Scholz** (8. 10. 79) Diagnost. u. Ther. d. Blutkrkhtn. 2 p.; klin. Serodiagnost. 1 p. — Frz. **Unterberger** (7. 9. 82) gynäkol. Poliklin. 5 p. — Pf. Rud. **Haecker** (3. 3. 78) (Chir.) beurl. — Hans **Bolt** (1. 7. 76) chir. Diagnost., m. prakt. Uebgn. in d. klin. Chir. 2 m. 2 p.; Cystosk. 1 p. — W. **Clausen** (23. 12. 78) Ophthalmosk. u. objektive Untersuchgsmthdn. d. Auges 2 p.; Funkt.-Prüfgn. d. Auges 1 p. — Walt. **Frey** (10. 1. 84) klin.-diagnost. Kurs f. Vorger. 2 p.; neurol. Diagnost. 1 p. — W. **Proell** (14. 9. 81) Zahnextrakt.-Kurs f. Med. 1 m. 2 p.; Poliklin. d. Zahn- u. Mundkrkhtn., f. Zahnärzte 3 m. 2 p. — F. **Meyer-Betz**, Perkuss., Auskultat. f. Anf. 4 p.; therapeut. Uebgn. am Krknbett 1 p.; Röntgendiagnost. u. -ther. inn. Krkhtn. 2 p. — F. **Henke**, f. d. allg. Praxis wicht. Kap. d. Rhino-Laryngol., inkl. Bronchosk. 1 g. — Hans **Reiter** (Hyg.) liest nicht. — O. **Riesser**, Fermente 1 g.; Repetit. d. anorg. u. org. Chem. (Einf. in d. physiol. Chem.) (m. Eisenlohr) 3 p. — Walt. **Benthin**, allg. Gynäkol. 1 g.; s. a. Pf. ord. Winter. — M. **Fetzer**, Physiol. u. Pathol. d. Wochenbettes 1 g.; theoret. Geburtsh. 3 p. — Mart. **Nippe**, gerichtl.-med. Diagnost. 1 p. — Walt. **Carl**, Fraktur. u. Luxat. — Walt. **Berg**, Knochen- u. Bänderl. 5 p. (1. Hälfte d. Sem.); Anat. d. Blut- u. Lymphgefäße 1 p.; mikrosk.-techn. Kurs p.

Lekt.: Pf. K. **Doebbelin**, prakt. Kurs f. Zahnersatz tägl. p.; prakt. Kurs f. Zahnfüllg. tägl. p.; Zahnextrakt.-Kurs tägl. p.

IV. Philosophische Fakultät.

Dekan: Narziß **Ach.**

Pff. ord.: Frz. **Rühl** (26. 10. 45) (alte Gesch.) i. R. — Jul. **Walter** (22. 4. 41)

Digitized by Google

(Philos.) dgl. — Hans **Prutz** (20. 5. 43) (Gesch.) dgl. — Arth. **Ludwich** (18. 5. 40) (klass. Philol.) dgl. — Adalb. **Bezzenberger** (14. 4. 51) Einltg. in d. indogerm. Sprachen 2 ö.; vergl. Grammat. d. indogerm. Spr. 3 p. — F. **Hahn** (3. 3. 52) geogr. Karten 1 ö.; Beschreibg. v. Amerika 3 p.; geogr. Sem. $1^1/_2$ pg. — Maximil. **Braun** (30. 3. 50) Sinnesorg. d. Tiere 1 ö.; Grundz. d. vergl. Anat. 5 p.; vergl. Anat., f. Landwirte 1 m. 2 p.; Arbtn. f. Vorger. tägl. pg. — Christian **Luerssen** (6. 6. 43) (Botan.) i. R. — G. **Jahn** (11. 6. 37) (semit. Philol.) dgl. — H. **Baumgart** (24. 5. 43) d. Faustsage u. Goethes Faust $1^1/_2$ ö.; dtsch. Lit.-Gesch. (18. Jahrh.) 4 p.; Sem.-Uebgn. (Entw. d. Theor. d. Dramas im 18. Jahrh.) 1 m. 2 pg. — P. **Volkmann** (12. 1. 56) Theor. d. Wärme 4 p.; Sem.-Uebgn. dazu 1 ö.; mathem.-phys. Labor.: a) physikal.-prakt. Uebgn. u. Arbtn. 2 m. 3 pss., b) Leitg. groß. spez. Arbtn. ganztg. pss. — O. **Roßbach** (13. 7. 58) d. Relig. d. Griechen in d. Lit. u. Kunst 3 p.; Leben u. Werke d. Tacitus u. Erkl. s. Germania 2 p.; archäol. Uebgn. (griech. Vasenbilder) f. Anf. $1^1/_2$ ö.; philol. Prosem. (Plutarchs Eumenes) 1 ö. — **Berth. Haendcke** (2. 7. 62) span. Kunst im Jahrh. d. Velasquez 1 ö.; dtsch.-niederld. Kunst v. 1500 bis z. Tode Hans Holbeins d. J. 3 p.; Uebgn. (niederld.-dtsch. Kunst 1400—1500) $1^1/_2$ pg. — Heinr. **Klinger** (26. 10. 53) anorg. u. allg. Chem. 4 p.; chem. Prakt. f. Med. 2 m. halbtg. p.; Uebgn. im Labor. (m. Blochmann u. Eisenlohr) ganz- u. halbtg. p.; Besprechg. neuer Arbtn. 1 ö. — Frz. **Meyer** (2. 9. 56) Integr.-Rechng. m. Uebgn. 4 p.; Diff.-Geom. 4 p.; Sem.-Uebgn. dazu 1 pg.; mathemat. Gesellsch. (m. Boehm) 1 pg. — Alb. **Stutzer** (4. 3. 49) Physiol. d. Ernährg. 1 ö.; Technol. d. Kohlehydrate 1 m. 2 p.; Füttergsl. 1 m. 2 p.; prakt. Uebgn. ganz- u. halbtg. pss., f. Nahrgsmittelchem. (m. Goy) tägl. pss. — F. **Albert** (24. 5. 60) (landw. Betriebsl.) liest nicht. — O. **Krauske** (16. 10. 59) europ. Gesch. seit d. Regierg. Napoleons I. 4 p.; Sem. (neuere Gesch.) 1 m. 2 pg. — M. **Kaluza** (22. 9. 56) engl. Synt. 2 p.; alt- u. mittelengl. Lit. 2 p.; Sem.-Uebgn. (Spensers Leben u. Werke) 1 m. 2 ö. — O. **Gerlach** (1. 11. 62) theoret. Nat.-Oekon. 5 p.; Finanzwiss. 4 p.; Uebgn. (Grundbegriffe d. Volkswirtschftsl.) $1^1/_2$ p.; staatswiss. Sem. u. Sem. f. landw. Verwaltgskde. je 1 m. 2 pg. — Hans **Battermann** (20. 6. 60) Einltg. in d. Mechan. d. Himmels 2 p.; Interpolat. u. numerische Integration m. Anwendg. auf d. Berechng. spez. Störgn. 1 pg. — F. **Schwally** (10. 8. 63) (Gießen) Syr. 2; hebr. Grammat. I: Formenl. 3 p.; Arab 2 p.; Bibl.-Aram. 2 p. — Alfr. **Mitscherlich** (29. 8. 74) Einf. in d. mathem. Behandlg. landw. Probleme, f. ält. Sem. 14 tg. 1 m. 2 ö.; allg. Pflanzenbaul. 4 p.; prakt. Uebgn.: Bodenkde. 2 m. 3 p., Samenkde. 1 m. 3 p.; Labor.-Arbtn. ganztg. pg. — Narziß **Ach** (29. 10. 71) Logik u. Erkenntn.-Theor. 4 p.; Uebgn. dazu $1^1/_2$ ö.; Leitg. psychol. u. philos. Arbtn. tägl. pg. — Walt. **Kaufmann** (5. 6. 71) Exp.-Phys. II. 5 p.; Ergänzgn. dazu 1 ö.; physikal. Uebgn., f. Physiker u. Mathem. 2 m. 3 p.; Anltg. z. selbst. Arbtn. 6 m. 9 p.; Kolloqu. 1 m. 2 pg. — Alb. **Goedeckemeyer** (2. 2. 73) d. Philos. d. 19. Jahrh. 2 p.; Sem. (Kants Grundlegg. z. Metaphys. d. Sitten) $1^1/_2$ pg. — Alfr. **Bergeat** (17. 7. 66) Mineral. 4 p.; Uebgn. dazu 1 m. 4 pg.; Arbtn. f. Geübt. tägl. pg.; mineral.-petrogr. Kolloqu. $1^1/_2$ ö. — Alex. **Tornquist** (18. 8. 68) d. Eiszeit u. d. fossile Mensch 1 ö.; geol. Formations- u.

Gebirgskde. 2 m. $1^1/_2$ p.; Paläontol. d. Vertebrata 2 p.; geol. u. paläontol. Prakt. f. Anf. 1 m. 2 p.; Leitg. selbst. geol. Arbtn. 6 m. 6 pss. Derselbe ist nach Graz (techn. Hochsch.) berufen. — Alb. **Hesse** (4.10.76) prakt. Nat.-Oekon. 5 p.; dtsch. Reichsstatist. 1 p.; staatswiss. Sem. 1 m. 2 pg. — **J. Hansen** (9.3.63) Einf. in d. Stud. d. Landwirtschft. 2 p.; allg. Tierzuchtl. 3 p.; Arbtn. u. Uebgn. im landw. Inst. tägl. pg.; Sem.-Uebgn. (landw. Betriebs- u. Tierzuchtl.) (m. Skalweit) 14tg. 1 m. 2 pg.; Demonstr. ö. — K. **Mez** (24.3.66) spez. Botan. 5 p.; mikrosk. Prakt. f. Anf. 2 m. 3 p.; botan. Prakt. f. Vorger. 5 m. 3 p.; Leitg. wiss. Arbtn. ganztg. pg.; Kolloqu. (m. Abromeit) 1 m. 2 ö. — Alfr. **Pillet** (25.1.75) frz. Lit. in d. 1. Hälfte d. 19. Jahrh. 3 p.; altfrz. Rolandslied 2 p.; Sem. (provenzal. Uebgn.) 1 m. 2 pg.; frz. Konversat. f. Anf. 1 pg. — F. **Münzer** (22.4.68) röm. Gesch. I. 4 p.; althistor. Sem. 1 m. 2 pg. — L. **Deubner** (3.2.77) Gesch. d. griech. Dramas 4 p.; philol. Sem. (Firmicus Maternus „De errore profanarum religionum") 1 m. 2 ö. — Erw. **Rupp** (19.2.72) pharmaz. Chem. (aliphat. Reihe) 2 p.; Methdn. d. Nahrgsmittelprüfg. 1 p.; chem. Uebgn. ganz- u. halbtg. p.; Kolloqu. 1ö. — K. **Boehm** (29.4.73) analyt. Geom. II. 4 p.; Variat.-Rechng. u. ihre Anwendg. auf geom. u. mechan. Probl. 3 p.; Sem. 1 pg. — Alb. **Brackmann** (24.6.71) allg. dtsch. Verfassgsgesch. 4 p.; Sem. (Mittelalt.) 1 m. 2 pg. — Gg. **Baesecke** (13.1.76) Gotisch 3 p.; mhd. Uebgn. f. Vorger. 1 p.; lit.-histor. Uebgn. (Eichendorff) f. Anf. 1 p.; Sem. (Heliand) 1 m. 2 pg. — K. **Meister** (22.10.80) (Berlin) Catull 2 p.; lat. Synt. 2 p.; philol. Prosem. (Tibull) 1 ö.

Pf. ord. hon.: Rud. **Schubert** (21.5.44) griech. Gesch. v. 404—221 v. Chr. 3 p.; histor. Uebgn. f. Anf. 1 ö.

Pff. ext.: Reinh. **Blochmann** (12.4.48) techn. Chem. d. Metalle 1 ö.; qualitat. Anal. 2 p. — Alex. **Backhaus** (28.7.65) trop. Landwirtschft., allg. Tl. 1 p.; Weltwirtschft. u. Kolonialpolit. f. all. Fak. 1 m. 2 ö. — O. **Franke** (14.6.62) Sanskr.-Grammat., f. Anf. 3 ö.; altind. Lit. III 1 ö.; Sanskr.-Texte 1—2 ö.; was uns d. Wüste v. d. zentralasiat. Kultur offenbart hat 1 p. — E. **Gutzeit** (5.7.65) (landw. Pflanzenbaul.) liest in Halle. — W. **Uhl** (23.11.64) Hans Sachs 2 p; mittellat. Uebgn. (Archipoëta) $1^1/_2$ pg. — Fel. **Peiser** (27.7.62) Gesch. Babyloniens u. Assyriens 2 ö.; kleine Prophet. (Forts.) 2 p.; Assyr. f. Vorger. 2 p. — O. **Müller** (20.4.72) Anat. u. Physiol. d. Haustiere 1 m. 2 + 1 p.; Geburtsh. b. Haustieren 1 p.; Praeparierübgn. tägl. pg. (2. Hälfte d. Sem.); klin. Demonstr. 1 ö. — K. **Hittcher** (24.9.65) Milchwirtschft. I. 2 p.; milchw. Prakt. f. Anf. 1 m. 2 p., f. Geübt. 3 m. 2 p. — H. **Hagelweide**, Kulturtechnik I. 2 p.; kultur-techn. Uebgn. 1 pg.; Fischzucht u. Teichwirtschft. 1 pg. — F. **Eisenlohr** (26.8.81) Grundlag. d. allg. Chem. 1 ö.; Spektralanal. 1 p.; Repetit. d. anorg. u. org. Chem. (Einf. in d. physiol. Chem.) (m. Riesser) 3 p. — H. **Mutschmann** (21.10.82) griech. Lit. d. Kaiserzeit 3 p.; Sem. (Kallimachos) 1 m. 2 ö.; griech. Gesellsch. (Aristophanes Frösche) 1 m. pg.

Dozz.: Pf. J. **Tolkiehn** (17.12.65) ausgew. Gedichte Ovids 3 p.; lat. Gesellsch. (Plautus) 1 pg.; philol. Prosem., stilist. Abt. 1 m. 2 g.; griech. Anf.-Kurs II (Lekt.) 3 pss.; lat. Anf.-Kurs II (Lekt.) 1 m. 2 pss.

Digitized by Google

— **Pf. P. Rost** (26. 3. 69) slav. Uebgn. 1 g.; Uebgn. im Russ. 2 g.; altkirchenslav. Grammat. 2 p.; Russ. f. Anf. u. Vorger. je 2 p.; Assyr. I. 2 p. — **Pf. M. Löhe** (30. 4. 70) Systemat. d. Gliedertiere m. Bestimmgsübgn. 1 m. 3 p.; zool. Prakt. 2 m. 3 p.; Ortsbeweggn. d. Tiere u. d. Menschen 1 g. — **Pf. Arn. Kowalewski** (27. 11. 73) Einf. in d. Philos. Kants 2 p.; Grundprobl. d. Ethik 1 p.; Kolloqu. 1 pg. — **Pf. Jul. v. Negelein** (17. 10. 72) Sanskr.-Uebgn. 2 g.; Neupers. f. Anf. 2 p. — **Pf. J. Abromeit** (17. 2. 57) Pharmakogn. I. 2 p.; mikrosk. Untersuchg. v. Drogen u. Pflanzenpulv. 1 m. 3 p.; Mikrosk. d. vegetabil. Nahrgs.- u. Genußm. 1 m. 3 p.; Pflanzengeogr. v. Deutschld. 2 p.; botan. Kolloqu. (m. Mez) 1 m. 2 g. — **Pf. Aug. Seraphim** (1. 7. 64) Gesch. Polens 2 p.; histor. Uebgn. f. Anf. 1 m. 2 pg. — W. **Stolze** (10. 7. 76) Einltg. in d. Stud. d. neuer. Gesch. 2 p.; neueste Gesch. seit 1870 1 p.; Uebgn. (preuß. Verfassgsurkde.) 1 m. 2 pg. — Hans **Spangenberg** (27. 3. 68) Entstehg. d. europ. Staatensyst. u. s. Gesch. (bis z. 19. Jahrh.) 1 p.; Gesch. u. Kultur d. Renaiss. 1 p.; histor. Uebgn. (Quellen z. Gesch. d. dtsch. Kaiserzeit) 1 m. 2 pg. — Walt. **Wreszinski** (18. 3. 80) ägypt. Kunstgesch. v. Neuen Reich ab 1 g.; ägypt. Grammat. 2 p.; kopt. Grammat. 2 p.; Uebgn. (ägypt. Kunst d. älter. Zeit) 2 pg. — Th. **Kaluza** (9. 11. 85) graph. Statik m. Uebgn. 3 p.; Elem.-Geom. (ausgew. Kap.) 2 p. — P. **Vageler** (30. 10. 82) (Pflanzenbau) liest nicht. — Gerh. **Hoffmann** (4. 8. 80) Einf. in d. Exp.-Phys. II (Elektrizit. u. Magnetism.) 2 p. — Walt. **Ziesemer** (7. 6. 82) Einf. ins Ahd. m. Uebgn. 2 p.; d. dtsch. Mundarten 2 p. — Hugo **Ehrlich** (30. 8. 78) Uebgn. (griech. Dialektinschrftn.) 1 g.; neugriech. Grammat. 2 p. — Sam. **Goy** (20. 5. 79) Einf. in d. landw. Chem., m. Repetit. 1 m. 2 p.; Stallmist u. Gründüngg. 1 p.; s. a. Pf. ord. **Stutzer**. — B. **Skalweit** (29. 10. 67) landw. Betriebsl. 3 p.; landw. Buchführg. 1 p.; s. a. Pf. ord. **Hansen**. — A. **Sonn**, Chem. d. hydroaromat. u. heterocykl. Verbdgn. 2 p.; Färbereiprakt. 3 p.

Beauftr. Dozz.: Dr. Arno **Hoffmeister**, d. ländl. Wohlfahrtspflege 1 m. 2 g. — Dr. R. **Leweck**, landw. Kreditwes. u. d. Besitzfestigg. (Uebgn.) 1 m. 2 pg.

Lektt.: Frz. **Wesener** (4. 4. 65) Waldbau u. forstl. Verhalt. d. Waldbäume 1 m. 2 g. — Claude **Flamand** (31. 5. 61) cours de traduction 2 p.; la comédie au XIXe siècle; lecture du luthier de Crémone 1 m. 2 p.; roman. Sem. (Uebgn.) 1 m. 2 pg.; cours supérieur de conversation 1 m. 2 pss. — Arth. Cyril **Dunstan**, Sem. (Einf. in d. engl. Phonet.) 1 m. 2 g.; engl. Vortr. (engl. Lit. v. 1798—1832) 1½ p.; Lekt. e. leicht. engl. Textes, f. all. Fak. 1½ p. — Willy **Schroeder**, Einf. in d. Maschinenkde. II. 2 p.; landw. Maschinenkde. II. 1 p.; Uebgn. dazu pg.; Flugtechn. I. 2 p.; Besichtigg. industriell. Anlagen pg. — Günth. **Hosemann**, landw. Baukde. II. 1 p.

Lehrer d. Künste u. Fertigkeiten: Dr. Arth. **Mentz**, tironische Noten 1 g.; **Einf.** in d. Stenogr. (Gabelsbg.) 1 g. — Musikdir. O. **Fiebach**, Orgelbaul. g.; Orgelsp. g.; kontrapunkt. Sem. p.; allg. Musikgesch. p. — Pf. A. **Claus**, Kurzschrift (Stolze-Schrey) 2 g.; Uebgn. 1 g. — Fechtl. F. **Grüneklee**, Fechtkunst. — Turnl. O. **Rauschning**, Turnübgn. — Reitl. G. **Voß**, Reitkunst. — Margar. **Stolze**, Tanzkunst.

Digitized by Google

Bibliotheken.

1. Königliche und Universitäts-Bibliothek. Das Lesezimmer ist täglich von 9—1 u. (außer Sonnabend) 3—7 Uhr, die Bücherausgabe von 10—1½ u. Mont. u. Donn. v. 3—5 Uhr geöffnet.

Dir.: Dr. Alfr. **Schulze** (1. 10. 61). — *Oberbibl.*: Dr. Otto **Schultz** (8.5.61); Dr. Gg. **Herrmann** (3. 9. 53); Dr. Hans **Ehrlich** (16. 3. 64). — *Bibl.*: Dr. Heinrich **Preuß** (25. 10. 60); Dr. Em. **Ettlinger** (19. 12. 72); Dr. G. **Rieken.** — *Außerord. Hilfsarbeiter*: Oberl. a. D. Dr. Hugo **Reinhold**; Dr. H. **Riesen**; Dr. Edm. **Will.**

2. Akadem. Handbibliothek f. Studierende. Geöffnet Montag., Mittwoch, Freitag von 11¼—1¾ Uhr. *Bibl.*: P.-D. Pf. P. **Rost** (26.3.69).

Wissenschaftliche Anstalten der Universität.

I. Theol. Fak. 1. Theologisch. Seminar, exeget.-krit. Abt. d. A. T.: Dir. Pf. **Löhr**, d. N. T.: Dir. Pf. **Juncker**; histor. Abt.: Dir. Pf. **Benrath**; prakt. Abt.: Dir. Pf. **Uckeley**; dogmat. Abt.: Dir. Pf. **Dorner.** — 2. Litauisch. Seminar.: Dir. Lekt. **Lackner.** — 3. Poln. Seminar: Dir. Lekt. **Grzybowsky.** — II. Jur. Fak. **Jurist. Seminar**: Dirr. sämtl. Ordinarien d. Fakultät. — III. Med. Fak. 1 Anatom. Institut: Dir. Pf. **Gaupp.** — 2. Physiol. Institut: Dir. Pf. **Hofmann.** — 3. Pathol.-anat. Institut: Dir. Pf. **Kaiserling.** — 4. Institut für medizin. Chemie u. exp. Pharmakol.: Dir. vacat. — 5. Hygien. Institut: Dir. Pf. **Kißkalt.** — 6. Medizin. Klinik: Dir. Pf. **Schittenhelm.** — 7. Chirurg. Klinik u. Poliklinik: Dir. Pf. **Friedrich.** — 8. Frauenklinik u. Poliklinik: Dir. Pf. **Winter.** — 9. Augenärztl. Klinik u. Poliklinik: Dir. Pf. **Schieck.** — 10. Psychiatr. Klinik: Dir. Pf. E. **Meyer.** — 11. Medizin. Poliklinik: Dir. Pf. **Sobreiber.** — 12. Poliklinik f. Kinderkrankheiten: Dir. Pf. **Falkenheim.** — 13. Poliklinik f. Haut- u. Geschlechtskrankheiten: Dir. Pf. **Scholtz.** — 14. Poliklinik f. Ohrenkrankheiten: Dir. Pf. **Stenger.** — 14 a. Poliklinik f. Nasen- u. Halskrankheiten: Dir. Pf. **Gerber.** — 15. Institut f. gerichtl. Med.: Dir. Pf. Gg. **Puppe.** — 16. Zahnärztl. Institut: Dirigent Lektor Pf. **Doebbelin.** — IV. Phil. Fak. 1. Mathem.-physikal. Seminar: Dirr. d. mathem. Abt.: Pff. **Meyer** u. **Boehm**; Dir. d. physikal. Abt.: Pf. **Volkmann.** — 2. Mathem.-physikal. Laboratorium: Dir. Pf. **Volkmann.** — 3. Physikal. Cabinett: Dir. Pf. **Kaufmann.** — 4. Sternwarte: Dir. Pf. **Battermann.** — 5. Chem. Labor.: Dir. Pf. **Klinger.** — 6. Pharmazeut.-chem. Labor.: Dir. Pf. **Rupp.** — 7. Agrikulturchemisches Labor.: Dir. Pf. **Stutzer.** — 8. A. Landw. Inst.: Dir. Pf. **Hansen.** — 1. Abteilung f. Betriebslehre, Tierzucht u. Betriebsl.: Vorst. Pf. **Hansen.** — 2. Abt. f. Pflanzenbau: Vorst. Pf. **Mitscherlich.** 3. Abt. f. Tierklinik: Vorst. Pf. **Müller.** — B. Landwirtsch. Versuchsfeld, Waldgarten: Leiter Pf. **Hansen.** — 9. Mineral. Inst.: Dir. Pf. **Bergeat.** — 10. Botan. Garten: Dir. Pf. **Mez.** — 11. Zool. Museum: Dir. Pf. **Braun.** — 12. Geol. Institut: Vorst. vacat. — 13. Bibl. u. Seminar f. Staatswissensch.: Dirr. Pff. **Gerlach** u. **Hesse.** — 14. Geogr. Sammlung: Dir. Pf. **Hahn.** — 15. Sammlg.

f. Heimatkunde. Verwalter Dr. **Ziesemer.** — 16. Histor. Seminar: Dirr. Pff. **Münzer, Brackmann** u. **Krauske.** — 17. Münz-Cabinett: Dir. Pf. **Roßbach.** — 18. Kupferstich-Samml.: Dir. Pf. **Haendcke.** — 19. Archäol. Sammlung: Dir. Pf. **Roßbach.** — 20. Philol. Seminar und Proseminar: Dirr. Pff. **Roßbach, Deubner, Mutschmann** u. **Meister.** — 21. Deutsches Seminar: Dirr. Pff. **Baumgart** u. **Baesecke.** — 22. Roman. Seminar: Dir. Pf. **Pillet.** — 23. Engl. Sem.: Dir. Pf. **Kaluza.** — 24. Philos. Seminar: Dirr. Pff. **Ach** u. **Goedeckemeyer.**

Akademische Vereinigungen.

Commentwaffe: Glockenschläger.

Corps im K. SCV. (cf. I. a. 1). Königsberger SC.; Masovia, gest. 14. 6. 30, als Kränzchen aus der Allgem. Burschenschaft ausgeschieden, s. 19. 2. 31 Corps-Landsmsch., s. 1833 C.; 27. 11. 40 verschmolz mit ihr das C. Baltia (gest. 24. 6. 34; blau-silber). 76 bis 80 außerhalb des SC. H.blau-weiß-rot, Fb. rot-weiß-blau (s. 1880), P. Silber, h.blaue M. (anfangs rote). EH.: Fleischbänkenstr. 35. — Baltia, gest. 17. 5. 51, 69 bis 73 außerhalb des SC., susp. SS. 82 und verschmolzen mit dem C. Pomerano-Borussia (gest. 1882, weiß-blau-schwarz). Weiß-h.blau-schwarz-weiß, Fb. blau-weiß-schwarz (s. 75, anfangs Füchse kein Band, s. 61 Burschenband), P. Silber, weiße St. (bis SS. 75 auch M.). EH. s. S. 10: Tragheimer Pulverstr. 31. — Hansea, gest. als C. 16. 12. 76, im SC. s. 18. 1. 77 (offiz. Stiftungsdatum), hervorgeg. aus d. B. Arminia (gest. 27. 6. 60, aus d. Fecht-V. hervorgeg., beh. aufgelöst 6. 11. 76, schwarz-h.rot-gold v. u., Gf. h.rot]. Rot-weiß-gold, Fb. weiß-rot-weiß (anfangs rot-weiß-rot, dann rot-gold-rot), P. Gold, rote M. Kartell m. Borussia-Gr. u. Thuringia-Je. EH. s. Anf. 1905: Münzstr. 2. — Littuania, gest. 2. 2. 27 als Littauer-Kränzchen (o. A.) innerh. d. Allg. Burschensch., 19. 12. 28 als L. ausgetreten, 31. 1. 29 Gründungsfeier (offiz. Stiftungsdatum), 36 bis 48 Corps-Landsmannsch., s. 48 Vb., s. 61 fr. L., s. 31. 1. 94 C. [offiz. Stiftungsdatum im K. SCV.], rez. 19. 5. 94. Grün-weiß-rot, Fb. (seit 94) weiß-grün-weiß, P. Silber, grüne M. EH. s. SS. 05: Münzstr. 3. — Chargen: X, XX, XXX.

Burschenschaften der Deutschen Burschenschaft (cf. I. a. 4). Königsberger Burschensch.: Germania, gest. 8. 9. 43 als Kränzchen in d. 17. 11. 1838 gest. Allgemeinheit Albertina, 40/41 vereinigt m. d. Kränzchen Gothia (1838, rot-gold), 9. 2. 45 ausgetreten, im ADC. s. SS. 85. Schwarz-weiß-d.rot v. u. (19. 2. 48 bis SS. 51 schwarz-rot-gold), P. Silber, d.rote Samt-M. (75 bis WS. 95/96 rote St.). Lebensprinzip WS. 57/58 bis WS. 97/98. EH. s. 1. 10. 1909: 3. Fließstr. 32. — Gothia, gest. 22. 11. 54 von Germanen, im ADC. s. SS. 85. Schwarz-gold-d.blau v. u., P. Gold, d.blaue Samt-M. m. kleinem gold. Albertus. Lebensprinzip s. WS. 72/73. EH. s. SS. 13: Cäcilienallee 1. — Teutonia, gest. 27. 11. 75 als ATV., 1. 5. 77 bis 25. 6. 85 im VC., s. 1. 3. 79 schwarze M., s. 16. 12. 80 volle Couleur, s. 1881 e. W., s. 6. 2. 1882 u. S., s. 18. 10. 84 Teutonia, s. 25. 6. 85 B., s. 28. 7. 85 ren. B. im ADC., rez. Pfingsten 87. Violett-weiß-rot v. u., P. Silber, rote M. m. kleinem silb. Albertus (bis 15. 7.

Digitized by Google

83 rot-weiß-rot, bis 18. 10. 84 rot-silber-rot, bis 18. 10. 84 schwarze M.). Lebensprinzip. EH. s. 1. 12. 13: Hinterroßgarten 49. — Alemannia, gest. 20. 6. 79 als freie schlagende Vb., hervorgeg. aus dem AGV., s. 9. 12. 80 B., s. 20. 7. 81 im ADC., susp. 29. 10. 86 bis 11. 8. 93, im ADC. als ren. B. s. Ende Januar 94, rez. 11. 8. 94, beh. aufgelöst WS. 95/96 bis SS. 96. D. blau-weiß-gold, P. Gold (bis 9. 12. 80 Ff. blau-weiß-blau), schwarze Samt-M. (bis 93 weiße M., Ende WS. 80/81 bis Anf. WS. 81/82 marineblaue Samt-M.). EH. s. WS. 12/13: I. Fließstr. 11. — Fuchsfarben existieren nicht.

Turnerschaften im VC. (cf. I. a. 8). VC.-Königsberg: Frisia, gest. 17. 5. 97, im VC. s. 11. 6. 97. Violett-weiß-gold, Fb. violett-weiß, P. Silber, violette M. Kn.: Palaestra Albertina. — Franconia, gest. 27. 11. 82 von Abiturienten des Friedrichs-Collegiums als ak. V. Fridericiana (grün-silber-grün, bald schwarz-silber-grün), s. 2. 7. 84 korp. Vb., 27. 11. 89 Franconia, s. 2. 7. 91 ftr., s. SS. 95 e. W., s. 14. 6. 97 fr. L., s. 13. 6. 1900 T., s. 1. 2. 1901 im VC. Schwarz-silber-grün, Fb. grün-silber-grün, P. Silber, weiße M. (SS. 84 bis WS. 90/91 schwarze). Kn.: Kai 5/6 I. — Markomannia, gest. 3. 2. 81 als V. für neuere Philologie, SS. 81 bis 25. 7. 1901 im Weimar. CV., susp. 31. 5. 94, rek. 28. 10. 97 als Ak. Neuphil. V., s. 25. 7. 01 allg.-wiss. Vb. Markomannia, s. 9. 11. 01 Couleur, s. 7. 11. 99 u. S., s. Mai 08 e. W. u. BM., s. 18. 1. 04 T., im VC. s. 24. 5. 04. H. blau-weiß-d. grün (s. 28. 10. 97), Fb. grün-weiß-blau, P. Silber, h. blaue M. (bis WS. 13/14 St.). Kn.: Kl. Domplatz 15 a. — Cimbria, 1. 2. 99 von Albertia abgetrennt als Allg. Wissenschaftl. Vb., s. 26. 2. 99 ftr., im TCC. 28. 5. 99 bis 24. 1. 07, März 1900 verschmolzen m. d. Vb. Hercynia [gest. 14. 12. 59 als Pharm.-V. (s. 78 schwarz-weiß-gold. Bz. u. schwarze Samt.-St., n. g.), s. WS. 88/89 Vb. Marcomannia (schwarz-blau-gold, Ff. gold-blau-schwarz, P. Gold, blaue St.), rek. 4. 12. 93 unter Verschmelzung m. d. AWV. Pharmacia (gest. 10. 12. 81; d. blau-gold-rot, Bz., u. S.) als Hercynia (grün-weiß-gold, orange M., später d. Marcomannenfarben), susp. 1897], s. 25. 1. 07 T. m. e. W. u. BM., s. 3. 6. 08 im VC. Moosgrün-weiß-gold, Fb. (s. Ostern 07) grün-weiß-grün, P. Gold, moosgrüne Samt-M. mit gold. Albertus. Kn.: Schmiedestr. 20 I. — Chargen: X, XX, XXX.

Burschenschaften im ADB. (cf. I. b. 1) Königsberger ADB: Cheruscia, gest. 17. 1. 85 als fr. B., s. 22. 1. 85 (offiz. Stiftungsdatum) Cheruscia (e. W.), s. 18. 10. 85 im ADB., susp. Juli 93 bis 23. 4. 99, außerhalb des ADB. seit der Suspension bis Jan. 1900, sofort rez. Schwarz-rot-gold v. u., P. Gold, weiße M. m. kleinem gold. Albertus. (zuerst schwarze Samt-M., dann bis 1. 5. 04 schwarze Tuch-M.). Kn.: Lindenstr. 32/33 I, priv. — Arminia, 1. 7. 1905 von Cheruscia abgezweigt (m. e. W.) u. im ADB. als Ren., s. 3. 6. 06 rez. Schwarz-gold-rot v. o., P. Gold, h. rote M. m. gold. Albertus. Kn.: Palaestra Albertina, Fließstr. — X, XX, XXX. Maturität. Waffenverh. m. ATV. Ostmark.

Ak. Turnverbindung im ATB. (cf. I. c. 2): Ostmark, gest. 15. 6. 1900 als ak. Turnriege, s. Mitte Dez. 1900 ATV. Ostmark, s. SS. 01 m ATB. Schwarz-weiß-schwarz, n. g.; schwere e. W. Kn.: Palaestra.

Digitized by Google

Gesangverein im SV. (cf. I. c. 1): Ak. Gesang-V., gest. 21. 11. 74, im SV. WS. 76/77 bis 92 und s. 1. 7. 05, definitiv s. 5. 7. 06. susp. 8. 7. 92, rek. 22. 2. 98 durch den Stud. Sängerchor (gest. 29. 5. 95, bis 22. 1. 96 ak. Männerchor), s. 28. 7. 98 AGV. Blau-silber-blaue Schl. mit Albertus (anfangs blau-silber, s. Ende WS. 75/76 blau-silber-blau, s. 8. 7. 80 blau-weiß grün u. Couleur [blaue M.] bis WS. 84/85); bei offiz. Anlässen Band u. blaue Samt-M. U. S., ohne Waffen. Kn.: II. Fließstr. 3, Gartenhs. I.

Schwarze Verbindungen m. u. S.: a) im REC. (cf. I. c. 6): Allg. wissenschaftl. Vb. Albertia, gest. 14. 12. 83 als literar. V., rek. 22. 4. 84 als Ak. V. f. allgem. Wissensch., s. 2. 2. 98 AWV. Albertia, WS. 97/98 bis SS. 99 im TCC, s. 27. 10. 10. Vb., s. 4. 2. 13 im REC. Weiß-schwarz-h.rot-weiß, P. Silber, Bz., s. WS. 10/11 schwere e. W. Matur. Kn.: Gr. Schloßteichstr. 11 pt. — b) freie: Palaio-Germania, Vb. f. Deutschtum u. Wissensch., gest. WS. 13/14, bis SS. 14 Natangia. Schwarz-silber-rot-gold, Bz. Ohne e. W.

Verein Deutscher Stud. im Kyffhäuserverb. (cf. III. g. 1), gest. 5. 3. 85, s. 6. 8. 85 im KV. Schwarz-weiß-rot (n. g.); schwere e. W. (s. 1900). Kn.: Holländerstr. 5/6.

Jüd. Korporationen: a) im KC. (cf. I. b. 4): Friburgia, gest. 25. 1. 1912 als ak. Stammtisch, s. 18. 10. 12 im KC. adm., rez. XI. 13, s. Anf. Mai 14 öffentl. ftr. Schwarz-silber-violettrot, Ff. rot-silber-rot, P. Silber, schwarze M. Kn: Steindamm 72 II, priv. — b) im KJV. (cf. I. c. 10): V. Jüd. Stud., gest. 4. 11. 1904, hervorgeg. aus dem ak. zionist. V. „Theodor Herzl". Gelb-h.blau-weiß, n. g. Schwere e. W. Kn.: Kl. Dompl. 15c II. X, XX, XXX.

Christl. Verbindung m. MV.: Wingolf (cf. II. d. 1): gest. 24. 11. 1903, im WB. s. 23. 1. 06. Schwarz-weiß-gold, P. oben weiß, unten schwarz, Fb. weiß-schwarz-weiß, P. Gold, CKb. schwarz-weiß-gold m. breiter weiß-schwarzer P., orange M. m. gold. Albertus. (s. SS. 04 im WS. zeitweilig schwarze St.). Kn.: Kaiser Wilhelmpl. 1 II. X, XX, XXX.

Kathol. Korporationen m. MV.: a) ftr. Vb. im CV. (cf. II. e. 1): Tuiskonia, ak. Vb., gest. 20. 7. 97, im CV. s. Nov. 97, ftr. s. 11. 1. 98. Orange-weiß-d.grün, Ff. orange-weiß, P. Silber, graue M. Kn.: Lindenstr. 23 I; Br.: Hotel Kreutz, Tragheimer Kirchenstr. 44. X, XX, XXX, XXXX. — b) nftr. V. im KV. (cf. II. e. 2): Borussia, gest. 11. 11. 75, genehmigt 17. 6. 76 (offiz. Stiftungsdatum), im KV. s. WS. 76/77. Schwarz-weiß-grün, n. g. Kn.: Altes Schützenhaus, Schützenstr. 8 I.

Wissenschaftl. Vereine: a) im DWV. (cf. III. h.): Ak.-theol. V. (Im Eisenacher Kartell s. 74; cf. III. h. 1), gest. 12. 11. 68, korp. s. 83. Violett-weiß-schwarz (Anfangs s. 83 schwarz-weiß-rot). Kn.: Steindamm 37 II. — Histor.-geogr. V., gest. 13. 1. 98 als lose Vg., korp. s. SS. 03, s. 17. 1. 99 im Leuchtenburg-bund (cf. III. h. 5). Schwarz-weiß-orange (bis WS. 08/09: braun-weiß-orange). Kn.: Kneiphöfsche Langgasse 15. X, XX, XXX. — b) Sonstige: Med.-naturw. V., gest. 19. 2. 79, bis 15. 4. 08 Ak. Med. V. Grün-gold-rot. U. S. Im Gosl. Verb. s. WS. 95/96 (cf. I. c. 8). Kn.: II. Fließstr. 3 pt. — Ak.-Landw. Vb. Agronomia, gest. 2. 12. 79, 82 bis 85 u. 89 bis WS. 02/03 im Verband A. L. Vereine, susp.

Digitized by Google

SS. 07 bis WS. 07/08. Schwarz-grün-gold. U. S. Kn.: Nachtigallensteig 14 II. — Ak. Literar. V., nicht korp., gest. 10. 11. 97. Lokal: Palaestra.

Sportvereine: Ak. Ruder-V., gest. 14. 2. 1904 als nichtinkorp. ak. Ruderriege im Königsb. Ruderklub (gest. 1897), s. SS. 14 korp. ARV. Kn.: Kneiphöf, Langgasse 15. — Ak. Schwimmriege im Königsb. Schwimm-Club v. 1901, nicht korp. — Ak. Sport-Club, gest. 25. 4. 05. Schwarz-gelb (im Ak. Sportbund, cf. IV. 10). Nicht korp. (auch an d. Kunstakademie). Adr.: Palaestra Albertina. — Stud. Ausschuß f. Leibesübungen, gest. 1912. — Palaestra-Schachklub, gest. 6. 7. 1908.

Studentinnen-Vereine: a) Deutsch-Christl. Vg. stud. Frauen (cf. VI. 2), gest. 1909. Lokal: Tragheim-Passage 5. — b) Studentinnen-V. gest. 7. 1. 1909. Im VStD. (cf. VI. 1) s. SS. 09. Lokal: Tragheim-Passage 5.

Sonstige Vereine: V. deutscher Balten, gest. 15. 2. 1907. — V. jüd. Stud. aus Rußland, gest. 30. 12. 99. Lokal: Rosengasse 19/20 II. — Fraternitas Russia, gest. 26. 5. 1910. — V. abst. Stud. (im DB. abst. Stud., cf. IV. 7), als Ortsgr. gest. 20. 6. 1906, susp. WS. 10/11 bis 17. 10. 11. Lokal: Guttemplerhaus. — Klinikerschaft, org. 28. 11. 06 (cf. IV. 13). Adr.: Berliner Hof. — Vg. d. Stud. d. Zahnheilkunde (cf. IV. 14). — Ak. Richard Wagner-V., gest. 22. 11. 08. — Deutsche Christl. Stud.-Vereinig. (cf. IV. 1), gest. 15. 7. 1904. Lokal: Wrangelstr. 30 I. — Ak. Missions-V. (gest. 7. 2. 84) (cf. IV. 2). Lokal: Palaestra, Theol. Seminar. — Ak. Missions-Studienkreise. — Ak. Wartburgbund, Ortsgr. (cf. IV. 3), gest. 26. 3. 04. Lokal: Stadtmissionshaus. — Ak. Ortsgr. d. Deutschen Ostmarken-V., gest. WS. 08/09. — V. d. Stud. d. Handelswissenschaften, gest. SS. 08 (a. d. s. 1907 bestehenden Handelskursen). Lokal: Bellevue. — Ak. Lese-V. Lesezimmer: Univ. — Kommission f. stud. Volks-Unterrichtskurse (cf. IV. 16). — Zionist.-ak. V. Theodor Herzl, gest. 14. 12. 1912. — Deutschvölk. Stud.-Verband, gest. Anf. Febr. 1914.

Freie Studentenschaft, gest. 4. 7. 98 als Vereinig. der Nichtinkorp. Cdr.: Univ., Auditorium VI. Mitgl. d. D. Fr. St. (cf. VII. 1).

Der Palaestra-Ausschuß (gest. SS. 12) besteht aus je 1 Vertreter folgender 10 Gruppen: I. SC.; II. Burschenschaft; III. VC.; IV. AGV., Albertia, Ostmark, VDSt.; V. Wissenschafter-Verb.; VI. ADB. u. ak. Ruderriege; VII. Wingolf, Borussia, Tuiskonia; VIII. Ak. Sportklub u. sonst. nichtkorp. Vereine; IX. Freie Studentensch.; X. Studentinnen-V.

Ende XI. 13 haben sich SC., Burschenschaft, VC. sowie die Inaktiven-Vg. der Deutschen Landsmannschaft zum „Lokalkartell" zusammengeschlossen, und 24. 1. 14 AGV., Albertia, Ostmark u. VDSt. zum „Waffenring Schwarzer Korporationen" (WRSK.), der das Prinzip der Kavalierswaffen vertritt und Belegen verbietet.

Digitized by Google

LEIPZIG.

Immatr.: Bis mit 25. Nov., später nur nach Entscheidung des Rektors. Gebühr 21 bezw. 12 ℳ. **Hospitantenschein** (für 1 Semester): 4 ℳ, für Reichsausländer 10 ℳ, **Frauen** werden, wenn sie die gleiche Vorbildung, welche von den männlichen Studierenden gefordert wird, auf einer Lehranstalt mit **deutscher** Unterrichtssprache erlangt haben, immatrikuliert, im übrigen bei genügender wissenschaftlicher Vorbildung als Hörerinnen zugelassen; **Ausländer** werden bei entsprechender wissenschaftlicher Vorbildung immatrikuliert. **Exmatr.**: 10 ℳ. **Vorlesungen**: Belegen bis 15. November, bezw. 15. Mai. **Honorar** für eine wöchentliche 1stündige Vorlesung für das Semester 4 bezw. 5 ℳ, für 2 Stunden 8 bezw. 10 ℳ usw.; für ein wöchentlich einstündiges Praktikum durchschnittlich 10 ℳ. **Stundung** bei Bedürftigkeit auf Gesuch für 2 Semester und auf wiederholtes Gesuch erneut, event. auch über die Universitätszeit hinaus; **Erlaß** wird **nicht** gewährt. **Freitische**: Konvikt mit ca. 300 Freistellen (Mittag- u. Abendbrot), Privatfreitische (Mittagbrot), Professorenfreitische (Mittagbrot). Gesuche bis spätestens 15. Nov., bezw. 15. Mai, für Privatfreitische innerhalb der ersten 14 Tage nach gesetzlichem Beginn des Semesters in der Univ.-Kanzlei einzureichen, für Konviktstellen mit Adresse „an den akademischen Senat" persönlich dem Direktor zu überreichen. **Krankenkasse** (Satzungen bestätigt 14. Juli 1900 u. 4. Okt. 1904): Beitrag 2 M., f. Ausländer 3 M. f. d. Semester, wird zugleich mit dem Kollegienhonorar gezahlt. Die Kasse gewährt nur während des Semesters am Universitätsort wohnenden Studierenden auf Wunsch unentgeltlich ärztliche Hilfe und Arzneien, event. Aufnahme im städtischen Krankenhause. **Lesehalle** (Univ.-Str. 7—9 I. und II), (Satzungen bestätigt 31. 7. 1886) nimmt Studierende und zum Besuche der Vorlesungen Berechtigte gegen Beitrag von 3 ℳ f. d. Semester (prän.) als außerordentliche Mitglieder auf; zwei außerordentliche Mitglieder sind Vorstandsmitglieder. Als ordentliche Mitglieder (12 ℳ für das Jahr) können Universitätsangestellte und andere in Leipzig wohnhafte Personen aufgenommen werden; geöffnet: W.-S. 9—9 (Sonnt. 11—3), S.-S. 8—8; Sonnt. 11—3; in den Ferien 12—6. **Allg. Akadem. Turnabend** (Otto Schillstr. 6): akad. Institution zur Pflege der Leibesübungen. Leiter: Univ.-Turnl. Dr. Kuhr, Färberstr. 18 II. **Studentenausschuß**: Umfaßt sowohl die korporierten wie die nichtinkorporierten Studierenden. Die vom Senat neubegründete **Amtliche Akademische Auskunftstelle** in ihren Räumen, Schillerstr. 7, ist nunmehr eröffnet und der öffentlichen Benutzung zugänglich gemacht worden. Sie bietet allen denen, die die Universität Leipzig besuchen wollen, ferner auch deren Angehörigen, Gelegenheit, sich jederzeit, auch während der akademischen Ferien,

Digitized by Google

unentgeltlich mündlich oder schriftlich über allgemeine Studienverhältnisse etc. und sonstige Einrichtungen aller Art Auskunft erteilen zu lassen. Wohnungen: Auskunft unentgeltlich durch die Universitäts-Kanzlei, Augusteum rechts parterre. Preis: 1 Zimmer m. Morgenkaffee u. Bedienung 25—30 ℳ monatl., Heizung 20—30 ₰ tägl. Mediziner wohnen besonders in der Südvorstadt, wo die Anatomie, Laboratorium usw. sich befinden. Mittagstisch gewöhnl. 75 ₰ bis 1 ℳ.

Universität.

Gestiftet 1409.

Anfang 15. Oktober, Ende 15. März.

Rector magnificentissimus: Se. Majestät der König von Sachsen **Friedrich August**. — *Königl. Regierungs-Bevollmächtigter*: Kreishauptmann Curt L. F. **v. Burgsdorff**. — *Rector magnificus*: **Mayer** (iur. Fak.) (bis 31. Okt. 1914), dann Alb. **Köster** (phil. Fak.). — *Dekane*: **Rendtorff, Jaeger, Sattler, Zimmern** (bis 31. Okt. 1914), dann **Althaus, Ehrenberg, v. Strümpell**, Aug. **Fischer**.

I. Theologische Fakultät.

Dekan: Frz. **Rendtorff** (bis 31. Okt. 1914), dann P. **Althaus**.

Pff. ord.: Rud. **Hofmann** (3. 1. 25) (prakt. Theol.) i. R. — Th. **Brieger** (4. 6. 42) Kirchengesch. d. alt. Kirche 4 p.; kirchengesch. Sem. I. Abt. 2 pg., II. Abt. 1 pg. — Alb. **Hauck** (9. 12. 45) Kirchengesch. seit d. Reformat. 5 p.; Dogmengesch. 5 p.; archäol. Uebgn. (kirchl. Bilderkreis d. Mittelalt.) 1 m. 2 pg. — Gg. **Heinrici** (14. 3. 44) Hebräerbr. 1 m. 2 p.; Joh.-Ev. 4 p.; Sem. (Auferstehgsberichte d. Evangelien) 1 m. 2 pg.; Biblico-theologicum d. Lausitz. Predigergesellsch. 1 m. 2 pg. — Rud. **Kittel** (28. 3. 53) Jesaja 1—39 4p.; Theol. d. A. T. 5 p.; hebr. Uebgn. (Prosem.) f. jüng. Sem. 1½ pg.; Sem.: (volkstüml. u. vorklass. Prophetengestalten) f. Vorger. 1½ pg. — L. **Ihmels** (29. 6. 58) Dogmat. I. 5 p.; systemat. Sem. I (Grundlag. d. christl. Wahrhtsgewißht.) 1 m. 2 pg.; Prosem. (Gesch. d. Gewißhtsprobl. seit d. Reformat.) 1 pg.; homilet. Uebgn. d. Lausitz. Predigergesellsch. pg. — Frz. **Rendtorff** (1. 8. 60) prakt. Theol. II. (Katechet. u. Poimenik) 5 p.; Gleichnisreden Jesu 2 p.; Briefe an Timotheus u. Titus 2 p.; Sem.: homilet. Abt. 1 m. 2½+1 pg., liturg.-histor. Abt. 1 pg. — P. **Althaus** (26. 11. 61) bibl. Theol. d. N. T. 5 p.; theol. Ethik 5 p.; systemat. Sem. II (Theol. d. Ausburg. Konfess.on u. ihr. Apologie) 1 m. 2 pg.; wiss. Uebgn. d. theol. Student.-Vereins 14 tg. 1½ pg. — O. **Frenzel** (31. 12. 65) prakt. Theol. I. 5p.; Psychol. d. Relig.-Unterr. 2 p.; Sem., katechet. Abt. (Relig.-Unterr. u. relig. Erziehg.) 1 m. 2 pg.; prakt.-pädag. Sem.-Uebgn. 1 m. 2 pg.

Pff. ord. hon.: Casp. René **Gregory** (6. 11. 46) Römerbr. 4 p.; Volksgeist u. Relig., f. all. Fak. 1 ö.; neutest.-exeget. Gesellsch. (bibl.-theol. wicht. Stellen) 1½ pg. — C. **Paul**, Weltverkehr u. Kolonialpolit. in ihr. Bedeutg. f. d. Reich Gottes, f. all. Fak. 1 ö.; Sem. (d. groß. Missionare d. christl. Kirche) 1 pg.

Digitized by Google

Pff. ext.: **H. Guthe** (10. 5. 49) kleine Prophet. 4 p.; Jesaja 40—66 2 p.; Geogr. v. Palästina 2 p.; alttest. Gesellsch. (bibl. Theol. d. A. T.) 1½ pg.; Hebraicum d. Lausitz. Predigergesellsch. pg. — Gg. **Schnedermann** (3. 7. 52) Dogmat. II. 5 p.; Markus-Ev. 2 p.; Apostelgesch. 2 p.; Wesen d. Christent. u. d. christl. Unterweisg. 1 ö.; katechet.-didakt. Gesellsch. 1 m. 2 pg. — K. **Thieme** (20. 7. 62) d. Dogma v. d. Gottheit Christi 2 p.; Enzyklop. d. Theol. 2 p.; apologet. Uebgn. 1½ pg.; Dogmaticum d. Lausitz. Predigergesellsch. pg.; dogmat. Repetit. 1 pg.

Doz.: **Alfr. Jeremias** (21. 2. 64) d. Genesiserzählgn., relig.-gesch. erläutert 1 m. 2 p., relig.-gesch. Uebgn. 1¼ pg.

Beauftr. Dozz.: Lic. Dr. **Kramer**, alttest. Sem. (hebr. Elem.-Grammat.) f. Anf. pg. — Lic. P. **Krüger**, neutest. Sem.: a) Lekt. d. Sapientia Salomonis, b) Lekt. d. Vita d. Josephus je 1 pg.

Lekt.: Isr. **Kahan**, alttest. Sem., Abt. f. spätjüd. Wissensch.: neuhebr. Uebgn. pg., targum. Uebgn. pg.

II. Juristische Fakultät.

Dekan: **E. Jaeger** (bis 31. Okt. 1914), dann V. **Ehrenberg**.

Pff. ord.: **A. Wach**, Exz. (11. 9. 43) dtsch. Strafr. 6 p.; außerordentl. Zivilprozeßarten, inkl. Konkursproz. 1 m. 2 p.; prakt. Uebgn. (Zivilr. u.-proz.) 1 m. 2 p. — Rud. **Sohm** (29. 10. 41) Grundz. d. dtsch. Privatr. 4 p.; Handels-, Wechsel- u. Schiffahrtsr. 6 p.; dtsch. bürgerl. R. (Schuldverh.) 2 m. 2 p. — L. **Mitteis** (17. 9. 59) Grundl. d. Pandekt. 6 p.; dtsch. bürgerl. R. (Erbr.) 4 p.; romanist. Uebgn. f. Vorger. (Sem.) 1 pg. — O. **Mayer** (29. 3. 46) dtsch. Verwaltgsr. 5 p.; sächs. Staatsr. 2 p.; Kirchenr. u. Eher. 4 p. — E. **Jaeger** (22. 12. 69) Zivilprozeßr. 6 p.; dtsch. bürgerl. R., allg. Tl. 4 p.; mündl. u. schr. Uebgn. (dtsch. bürgerl. R.) f. Anf. 1 m. 2 p. — V. **Ehrenberg** (22. 8. 51) dtsch. Rechtsgesch. 4 p.; Privatversichergsr. 2 p.; f. d. Handelsverkehr wicht. Lehren d. bürgerl. R., f. Nichtjur. 1 m. 2 p.; Prakt. d. Handels-, Wechsel- u. Schiffahrtsr. 1 m. 2 p.; versichergswiss. Uebgn. 1 m. 2 pg. — H. **Siber** (10. 4. 70) Syst. d. röm. Privatr. 6 p.; dtsch. bürgerl. R. (Familienr.) 4 p.; mündl. u. schr. Uebgn. (dtsch. bürgerl. R.) f. Vorger. 1 m. 2 p. — R. **Schmidt** (19. 1. 62) dtsch. Reichs- u. Landesstaatsr. 4 p.; dtsch. Strafprozeßr. 5 p.; Strafr.-Prakt. 1 m. 2 pss.; ital. Stadtrechte d. Vorrenaiss. 1½ pg.

Pff. ord. hon.: F. **Stein** (27. 1. 59) dtsch. Gerichtsverfassgsr. 2 p.; Konversat. (Zivilprozessr.) 1 pg.; Gaius' Institut., B. IV (Zivilproz.) 1 ö. — Wolfg. **Stintzing** (3. 8. 56) dtsch. bürgerl. R. (Sachenr.) 4 p. — L. **Beer** (8. 5. 68) Rechtsenzyklop. 1 + 1 m. 2 p.; Völkerr. 2 p.

Pff. ext.: K. **Kormann** (29. 10. 84) (Berlin) d. im Kgr. Sachsen geltende Reichs- u. Landesverwaltgsr. 2 m. 2 p.; staats- u. verwaltgsrechtl. Uebgn. 1 m. 2 p.; Konversat. 1 ö. — Fel. **Holldack** (10. 10. 80) Rechtsphilos. u. vergl. Rechtswiss. 1 m. 2 p.; Gesch. u. Grundz. d. BGB., f. Anf. u. Nichtjur. 1 m. 2 p.; Rechtsentw. in Preußen 1 p.; Grundl. d. Philos. Kants als Einltg. in d. Rechtsphilos. 1 m. 2 pss.; Gesch. d. vorderasiat. Rechtsquellen 1 pss.; Uebgn.: a) Rechts- u. Verfassgsgesch., b) vergl. Rechtsgesch. je 1½ pg.

Digitized by Google

Dozz.: K. **v. Zahn** (12. 12. 77) Preßr. 1 p.; strafr. Nebengesetze 1 p.; Lekt. d. Carolina 1 pg. — Bertalan **Schwarz**, röm. Rechtsgesch. (inkl. Zivilproz.) 4 p.; Pandekt.-Exeg. 1 m. 2 p.; Sem.-Uebgn. (röm. Zivilproz.) 1 pg. — Eug. **Rosenstock** (6. 7. 88) Bergr. 1 p.; dtsch. Rechtsgesch. 4 p.; staatsrechtl. Uebgn. 1 m. 2 p. — Heinr. **Glitsch** (24. 7. 80) Urheber- u. Verlagsr. 1 p.; Wechsel- u. Scheckr. 1 p.; Uebgn. (dtsch. Rechtsgesch.) $1^1/_2$ pg. — Erw. **Jacobi** (15. 1. 84) Exeg. ausgew. Stellen d. corpus iur. canon. als kirchenrechtl. Repetit. 1 m. 2 p.; allg. Staatsl. 3 p.; Arbeiterversichergsr. 2 ö.; versichergswiss. Uebgn. 1 m. 2 pg. — Eckard **Meister** (19. 10. 85) hatte angekündigt: R. d. Handelsgesellschftn. 2 p.; Uebgn. (dtsch. Rechtsgesch.) $1^1/_2$ pg. Derselbe geht aber als Pf. ext. nach Basel. — Herb. **Kraus**, Völkerr. 2 p.; d. Haager Konferenz u. ihr Werk 1 ö.; berühmte Fälle aus d. Völkerr. 1 pss.

III. Medizinische Fakultät.

Dekan: Hub. **Sattler** (bis 31. Okt. 1914), dann A. **v. Strümpell**.

Pff. ord.: Frz. **Hofmann** (14. 6. 43) (Hyg.) i. R. — Rud. **Boehm** (19. 5. 44) Pharmakol. m. d. Arzneiverordngsl. 5 p.; Pharmakognost. d. Pflanzen- u. Tierreichs 5 p.; exp. Arbtn. f. Vorger. tägl. ganztg. pg. — P. **Flechsig** (21. 6. 47) psychiatr. Klin. 3 p.; forens. Psychiatr. 1 m. 2 p. — F. Alb. **Hoffmann** (13. 11. 43) Distr.-Poliklin. 6 m. 2 p.; med. Poliklin. (Ambulanz) 5 p.; spez. Ther. II. 1 m. 2 p. — P. **Zweifel** (30. 6. 48) geburtsh.-gynäkol. Klin. u. Poliklin. 6 p.; geburtsh. Operat.-Lehre, m. Uebgn. am Phantom 4 p. — Hub. **Sattler** (9. 9. 44) Augenhlkde., m. Projektion anat. u. pathol.-anat. Praepar. 5 p. — Ew. **Hering** (5. 8. 34) Physiol. d. Nerven- u. Muskelsyst. (m. v. Brücke) 6 p.; physiol. Untersuchgn. f. Vorger. 5 m. 2 + 5 m. 3 pg. — Fel. **Marchand** (22. 10. 46) spez. pathol. Anat. (Zirkulat.-, Respirat.-, Verdauungsorg.) 5 p.; pathol.-anat. Demonstr.-Kurs 2 m. $1^1/_2$ p.; Arbtn. f. Geübt. tägl. pg. — K. **Rabl** (2. 5. 53) systemat. Anat. d. Menschen (Eingeweide, Nervensyst. u. Sinnesorg.) 6 p.; Präparierübgn. (m. Spalteholz u. Held) 6 m. 4 + 5 m. 4 p. — A. v. **Strümpell** (28. 6. 53) med. Klin. 5 m. $1^1/_2$ p.; durch Dr. Ebstein: Perkuss. u. Auskultat. f. Vorger. 1 m. 2 p., diagnost. u. therapeut. Techn. am Krknbett. 2 p. — Erw. **Payr** (17. 2. 71) chir. Klin. 5 m. $1^1/_2$ p.; Erkrkgn. d. Schilddrüse u. Thymus 1 ö. (5 Vortr.); exp. Arbtn. f. Vorger. tägl. pss.; durch Dr. Jurasz: Fraktur. u. Luxat. 2 p.; durch Dr. Sievers: Röntgentechnik u. Diagnost., chir. Tl. (intern. Tl. durch Dr. Aßmann) 2 p.; durch Dr. Kleinschmidt: 1) Verbandl. 1 p.; 2) chir. Erkrkgn. d. Harnorg. 1 p. — Walt. **Kruse** (8. 9. 64) Hyg. I. 2 p.; bakt. Kurs 2 m. 2 p.; Schutzimpfg. u. Impftechnik 1 p.; hyg. Besichtiggn. ö.; hyg.-bakt. Kurs, f. beamtete u. Schulärzte (m. Selter) p.

Pff. ord. hon.: K. **Sudhoff** (26. 11. 53) Gesch. d. Med. (Altert.) 1 ö.; Arbtn. im Inst. 6 m. 3 pg. — Rob. H. **Tillmanns** (3. 10. 44) chir. Poliklin. m. orthop. Uebgn. 3 pss.; Chir. d. Kindesalt., klin. u. poliklin. Operat. $1^1/_2$ ö. — J. **Rille** (10. 12. 64) klin. Vorlesgn. üb. Hautkrkhtn. u. Syphil., nebst Blennorrhöe u. Komplikat. 3 p.; prakt. Uebgn. 2 p.; d. Geschl.-Krkhtn., f. all. Fak. 14 tg. 1.

Digitized by Google

Etatsm. Pff. ext.: Th. **Kölliker** (28.5.52) Poliklin. d. orthop. Chir. 2 p.; orthop. Demonstr. 1 ö.; Fraktur. u. Luxat. 1 p.; Kriegschir. u. Feldsanitätsdienst 1 ö. — Wern. **Spalteholz** (27.2.61) Einf. in d. Stud. d. Med. ö.; systemat. Anat. d. Menschen: Knochen u. Gelenke 2 p., Muskeln, Herz u. Gefäße 3 p.; histol. Uebgn. (m. Held) 2 m. 2 p.; anat. Besprechgn. 1 m. 2 pss. — O. **Fischer** (26. 4. 61) Einf. in d. mathem. Behdlg. d. Naturwiss. (Diff. u. Integr.-Rechng.) f. Stud. d. Med. u. Naturwiss., insbes. d. Chem. 3 p.; üb. d. Wirkg. d. Muskeln 1 p. — A. **Barth** (26.11.52) Untersuchgsmethdn. u. Prakt. d. Ohren-, Nasen- u. Halskrkhtn. 5 p.; Begutachtg. v. Ohrerkrkgn., bes. Unfall, f. Geübt. 1 ö. — M. **Siegfried** (7.4.64) Besprechgn. üb. org. Chem. f. Med. 1 p.; physiol.-chem. Prakt., ganz- od. halbtg. pss.; chem. Prakt. f. Med. halbtg. p.; physiol. Prakt. (m. v. Brücke u. Dittler) 3 m. 2 p. — R. **Kockel** (5.1.65) gerichtl. Med. f. Jur. 1 p.; gerichtsärztl. Prakt., f. Ärzte u. Stud. 1—2 m. pss.; kriminalist. Prakt. f. Jur. 1 pss.; Arbtn. im Inst. 6 m. 3 pg. — Th. **Dependorf** (15.8.70) Poliklin. f. Zahnkrkhtn. f. Vorger. 3 m. $1^1/_2$ pss.; operativ. Kurs d. konserv. Zahnhlkde. 5 m. 3 pss. (f. Anf. durch Zahnarzt Schuster); Arbtn. f. Geübt. pss.; durch Zahnarzt Schuster: Poliklin. f. Zahnkrkhtn. f. Anf. 2 m. $1^1/_2$ pss., f. Med. 1 pss.; Pathol. d. Zähne u. Ther. d. Zahnerkrkgn. 2 p.; Vorlesg. üb. Zahnfüllgsmethdn. p. — W. **Pfaff**, Kurs d. Zahnersatzkde, u. d. Orthodontie m. Vorlesgn. u. Demonstr. f. Anf. tägl. p.; klin. Kurs d. zahnärztl. Technik u. Orthodontie f. Vorger. tägl. p.; durch Zahnarzt Nauenburg; Kieferbrüche u. Resektionsprothesen 1 p.; durch Dr. Schoenbeck: Elektrotechn. in d. Zahnhlkde. 1 p. — H. **Heineke** (14. 10. 73) chir. Poliklin. 5 p.; allg. Chir. 1 p.; Poliklin. f. Mund- u. Kieferkrkhtn. 1 m. 2 p. — Mart. **Thiemich**, Klin. d. Kinderkrkhtn. 4 p.; Poliklin. 1 ö.

Nichtetatsm. Pff. ext.: P. **Schroeter** (18. 6. 40) Augenspiegelkurs (6 wöch.) 2 p.; Funkt.-Prüfg. d. Augen 1 ö. — W. **Schoen** (29. 3. 48) augenärztl. Propädeut. 2 + 2 m. 2 p.; d. Refrakt.-Anomalien u. Funkt.-Krkhtn. d. Auges (Star, Glaukom etc.) 2 ö. — O. **Schwarz** (10. 3. 59) Leistgsprüfg. d. Augen 1 m. 2 p.; Augenspiegelkurs 2 p. — Sándor **Kaestner** (10.6.65) üb. Zeugg. u. Vererbg. 1 ö. — Arth. **Kollmann** (8.1.58) Poliklin. f. Hautkrkhtn., Syphil. u. Krkhtn. d. Harnorg. 2 p.; Krkhtn. d. Harnwege 1 pss. (2. Hälfte d. Sem.). — Gg. **Köster** (1.9.67) Elektrodiagnost. u. -ther. 1 p.; neuropathol. Demonstr. u. Uebgn. in der Untersuchg. Nervenkranker 2 pg.; Priv.-Poliklin. f. Nervenkrkhtn. 6 m. $1^1/_2$ pg. — Arth. **Birch-Hirschfeld** (10.9.71) Funkt.-Störgn. d. Auges 1 m. 2 p. — Erh. **Riecke** (11.5.69) Zeuggsfähigkt. 1 p.; Diagn. u. Ther. d. prakt. wicht. Haut- u. Geschl.-Krkhtn. 1 p. — Hieron. **Lange** (1/13. 4. 66) Schulhyg. u. -krkhtn. 1 ö.; Erkrkgn. d. Respirat.-Appar. im Kindesalt. $1^1/_2$ p. — F. **Rolly** (31.1.74) klin. Propädeut. nebst Kurs d. Perkuss. u. Auskultat. f. Anf. (in Grupp.) 3 + 2 m. 2 p.; klin.-bakt. u. serol. Untersuchgsmethdn. 1 m. 2 p. — Aug. **Döllken** (11. 9. 67) Kriminalpsychol. 1 ö.; Zurechngsfähigkt. 1 ö.; Neurosen, inkl. Hypnotism. 1 m. 2 p. — Arth. **Löwen** (6.2.76) (Chir.) kündigt später an. — M. **Versé** (15.3.77) pathol.-anat. Sektionskurs (m. Herzog) 2 m. $1^1/_2$ p.; prakt. Kurs d. pathol. Histol. 2 m. $1^1/_2$ p.; allg. Pathol. f. Zahnärzte 2 m. $1^1/_4$ p.; üb. Geschwülste 1 p. — E. v. **Brücke** (8.10.80)

physiol. Prakt. (m. Siegfried u. Dittler) 3 m. 2 p.; s. a. Pf. ord. Hering. — Hans **Held** (8. 8. 66) histol. Kurs f. Zahnärzte 1 m. 2 p.; s. a. Pf. ext. Spalteholz. — Mor. **Wolfrum** (25. 5. 76) Augenspiegelkurs f. Anf. u. Vorger. 2 p. — R. **Seefelder** (17. 10. 75) propädeut. Kurs in d. Augenhlkde. 2 p.; Arbtn. f. Geübt. 6 m. 2 pg. — Florus **Lichtenstein** (18. 7. 78) Einf. in d. Physiol. u. Pathol. d. Schwangerschft., Geburt u. d. Wochenbettes 3 p. — E. **Heller** (6. 11. 77) chir. Propädeut. 3 p.

Dozz.: F. **Küster** (11. 9. 45) augenärztl. Prakt. 3 pss. — Ladisl. Frhr. v. **Lesser** (28. 7. 46) chir. Poliklin. 3 p.; chir. Verbandkurs 2 p.; Abriß d. Kriegschir. 1 ö. — P. **Wagner** (27. 4. 57) Nierenchir. (ausgew. Kap.) 2 p. — Rud. **Heymann** (24. 3. 58) Untersuchg. v. Hals, Nase u. Ohr f. Anf. 2 p. — Hugo **Schütz** (11. 7. 59) Psychiatr. 1 m. 2 p. — L. **Friedheim** (7. 6. 61) Behdlg. d. Syphil. p. — M. **Seiffert** (18. 8. 65) Biol. als Grundlage d. öff. Gesundhtspflege 1 ö. — Fel. **Skutsch** (14. 1. 61) Kurs geburtsh. Operat. 2 m. $1^3/_4$ p.; gynäkol. Diagnostik $1^1/_2$ p.; gynäkol. Priv.-Poliklin. 3 pg. — F. **Quensel** (7. 5. 73) Untersuchg. v. psych. u. Nervenkrkn. 2 pg.; Nervenkrkhtn. u. ihre soz. Bedeutg. 1 ö. — Heinr. **Kilen** (19. 3. 75) Diagnost. d. Nervenkrkhtn. (neuere Methdn.) 1 p.; Uebgn. (neurol. Diagnost.) 1 ö. — Mart. **Hohlfeld** (11. 11. 72) Untersuchg. u. Behdlg. d. Kinderkrkhtn. (prakt. Uebgn.) $1^1/_2$ p. — Erw. v. **Nießl-Mayendorf** (20. 7. 73) top. Diagnost. d. Gehirn- u. Rückenmarksgeschwülste, f. ält. Sem. u. Ärzte 1 m. ö.; Lehre v. Gehirnbau, f. Psychol. p.; psychiatr. wicht. Fragen, f. Jur. 1 m. ö. — Adalb. **Gregor** (23. 4. 78) klin. u. exp.-psychol. Untersuchg. v. Geisteskrkn. 2 p.; allg. Ther. d. Geisteskrkhtn. 1 ö. — P. **Sick** (11. 4. 71) neuere Methdn. d. Narkose u. Lokalanästhes. 1 ö. — Rud. **Dittler** (2. 11. 81) physiol. Besprechgn. 1 m. 2 p.; s. a. Pf. ext. Siegfried. — Osk. **Gros** (13. 3. 77) Pharmakol. u. Toxikol. f. Zahnärzte 1 p. — Hans **Vörner** (23. 1. 69) Endosk. u. Cystosk. 1 m. 2 p. — Fel. **Siegibauer** (23. 10. 77) Grundz. d. Anat. d. Menschen, f. Lehramtskand. 3 p. — H. **Hübschmann** (9. 12. 78) pathol. Anat. d. Harnorg. u. männl. Genitalien 1 p.; pathol. Anat. d. weibl. Genitalien 1 p. — Art. **Knick**, Einf. in d. Oto-, Rhino-Laryngol. 3 p.; Untersuchgsmethdn. d. ober. Luft- u. Speisewege 1 p.; Funkt.-Prüfg. d. Ohres 1 p. — Bernh. **Schweitzer** (25. 6. 81) Einf. in d. Gynäkol. 2 p. — Herb. **Aßmann**, klin.-chem. u. mikrosk. Untersuchgsmethdn. 1 m. 2 p.; Einf. in d. inn. Med. f. Zahnärzte 1 m. 2 p.; s. a. Pf. ord. Payr. — Gg. **Herzog**, Pathol. d. inn. Sekretion 1 p.; s. a. Pf. ext. Versé. — Arth. **Seitz** (25. 1. 80) Hyg. u. bakt. Kurs f. Zahnärzte 2 p. — R. **Frühwald**, Ther. d. Haut- u. Geschl.-Krkhtn. 1 p.; Pathol. u. Ther. d. Syphil. 1 p. — Hugo **Selter**, Gewebehyg., f. Jur. u. Med. 1 ö.; s. a. Pf. ord. Kruse. — Jos. **Bürgers**, serol. Uebgn. f. Vorger. p.; soz. Hyg., f. all. Fak. 1 ö.

IV. Philosophische Fakultät.

Dekan: Heinr. **Zimmern** (bis 31. Okt. 1914), dann Aug. **Fischer**.

Pff. ord.: W. **Wundt**, Exz. (16. 8. 32) Gesch. d. neuest. Philos. v. Kant bis z. Gegenw. 4 p.; im Inst. f. exp. Psychol.: a) Lehrkurse (m. Wirth u. Klemm), b) Leitg. selbst. Arbtn. (m. Wirth, Dittrich, Klemm u. Sander) 5 m. 5 + 1 m. 2 pg. — Aug. **Leskien** (8. 7. 40) vergl. Grammat. d. baltisch. Spr. 3 p.; Lesen litauisch. Texte 1 ö.;

Digitized by Google

altslav. Texte 1 m. 2 ö. — **Just. H. Lipsius** (9. 5. 34) griech. Geschichtsschreibg. d. klass. Zeit 2 p. — **E. Windisch** (4. 9. 41) Interpret. d. in Stenzler's Elem.-Buch d. Sanskr. enthalten. Textstücke, f. Anf. 2 p.; Rigveda 1 g.; altirisch. Text (Keltisch) 1 p.; Baudhâyar a Dharmaśâstra 1 g.; Einf. in d. Buddhism. 1 p. — Heinr. **Bruns** (4. 9. 48) Instrumentenkde. 2 m. 2 p.; Fehlertheor. u. Ausgleichgsrechng. 2 p.; prakt. Anal. 1 m. 2 p.; prakt. Arbtn. in d. Sternw. pg. — K. **Brugmann** (16. 3. 49) griech. Grammat. (Flexionsl., Synt.) 4 p.; Einf. ins Gotische m. Lekt. 2 p.; indogerm. Inst. (griech. Dialektinschrftn.) 1 m. 2 pg. — W. **Pfeffer** (9. 3. 45) Exp.-Physiol. d. Pflanzen 3 p.; mikrosk. Uebgn. f. Anf. 2 m. 2 p.; botan. Labor. f. Vorger. tägl. pss. — W. **Kirchner** (9. 7. 48) allg. Ackerbaul. 4 p.; allg. Züchtgs.- u. Füttergl. 3 p.; landw. u. landw.-bakt. Labor.: je groß. u. klein. Prakt. ganz. bezw. halbtg. pss.; Demonstr. ö. [Dr. Krancher, Bienenzucht u. ihre landw. Bedeutg. 1 p.]. — A. **Birch-Hirschfeld** (1. 10. 50) frz. Lit. (Mittelalt.) 4 p.; frz. Lit.-Gesch. seit 1820 2 p.; roman. Sem., I. Abt. (Rabelays' Gargantua u. Pantagruel) 1½ pg. — L. **Lamprecht** (25. 2. 56) dtsch. Kulturgesch. (Zeit d. Romantik u. d. Realism.) 2 p.; Gesch. d. Vereinigt. Staaten v. N.-Amerika 2 p.; Weltpolit. d. jüngst. Vergangenht. u. Gegenw. 1 p.; im Inst.: a) Lekt. v. Quellen z. dtsch. Gesch., Elem. d. Quellenforschg. 1½ pg., b) Uebgn. z. vergl. Gesch. 1½ pg. — Ed. **Sievers** (25. 11. 50) dtsch. Lit.-Gesch. d. Mittelalt. I. 4 p.; Einf. ins Mhd. u. Erkl. d. Gregorius v. Hartmann v. Aue 2 p.; dtsch. Sem., ält. Abt. (Uebgn.) 1 m. 2 ö.; Prosem.: a) ahd. Vorkurs (unter Leitg. v. Dr. Weyhe) (ausgew. Stücke a. Otfried), b) ahd. Hauptkurs (ausgew. poet. Texte) je 1 m. 2 ö. — K. **Bücher** (16. 2. 47) prakt. Nat.-Oekon. 5 p.; Finanzwiss. 4 p.; Uebgn. in d. vereinigt. staatswiss. Sem., Kurs f. Vorger. 1 m. 2 pg. — Aug. **Schmarsow** (25. 5. 53) frz. Kunst d. Mittelalt. 2 p.; Rafael v. Urbino u. d. ital. Hochrenaiss. 2 p.; kunsthistor. Inst.; umbr. Malerei vor Rafael 2 m. 2 pss.; Kunstgesch. d. Mittelalt. pss. — J. **Volkelt** (21. 7. 49) Gesch. d. neuern griech. Philos. 3 p.; Philos. Schopenhauers 1 p.; Aesthetik d. Dramas 1 p.; Sem. (krit. Uebgn. üb. Schriften v. Natorp u. Meinong) 1 m. 2 pg. — Gerh. **Seeliger** (30. 4. 60) Gesch. d. europ. Kulturkreises im Mittelalt. (bis 1250) 4 p.; Verhältn. v. Staat u. Kirche 1 m. 2 p.; histor. Inst. B: mittelalt. Hauptkurs (Imperium, regnum, sacerdotium) 1½ pg. — Frz. **Studniczka** (14. 8. 60) Einltg. in d. klass. Archaeol. 4 p.; Uebgn. dazu 1 p.; ärchäol. Sem. (archaische griech. Plastik) 1 m. 2 pg. — W. **Stieda** (1. 4. 52) theoret. Nat.-Oekon. 5 p.; Lehre v. d. Versicherg. 2 p.; Handelsgesch. 4 p.; Sem.-Uebgn. f. Vorger. 1 m. 2 pg.; Uebgn. f. Anf. (durch Dr. Gerlach u. Dr. v. Beckerath) je 1 m. 2 pg.; kaufm. Buchführg. u. Bilanzwes. (durch Dr. Lippert) 1½ pg.; versichergswiss. Uebgn. 1 m. 2 pg. — Alb. **Köster** (7. 11. 62) Schiller 2 p.; Faustsage u. -dichtg., m. Interpret. v. Goethes Faust 3 p.; Sem.-Uebgn. 1 m. 2 ö.; Prosem. (die Ballade im 19. Jahrh.) 1 ö. — O. **Hölder** (21. 12. 59) ellipt. Funkt. 4 p.; Theor. d. algebr. Gleichgn. 2 p.; Sem.-Uebgn. (Funkt.-Theor.) f. Vorger. 1 m. 2 pg. — O. **Wiener** (15. 9. 62) Exp.-Phys. II. 5 p.; mathem. Ergzgn. dazu 1 p.; selbst. physikal. Arbtn. f. Vorger. (m. Scholl u. Füchtbauer) halb- od. ganztg. pss.; physikal. Prakt. (m. Füchtbauer) 3 m. 3 p., f. Med. u. Pharm. (m. Scholl u. Füchtbauer) 1 m. 3 p.; Kolloqu.

(m. DesCoudres) 1 m. 2 pg.; Handfertigktsunterr. 1 m. 3 p. — Aug. **Fischer** (14. 2. 65) Arab. (Anf.-Kurs) 2 p.; Makamen d. Hamadānī u. d. Harīrī 1 p.; Lekt. d. aram. Stücke v. Daniel u. Esra 1 p.; arab. Gesellsch. (Durrat al Gauwās) $1^1/_2$ pg. — Heinr. **Zimmern** (14. 7. 62) Babylon.-Assyr. (Anf.-Kurs) 2 p.; syr. Sekt. 1 p.; aram. Papyrusurkdn. aus Elephantine 1 p.; babylon.-assyr. Kunst 1 p.; assyriol. Gesellsch. $1^1/_2$ pg. — Th. **Des Coudres** (13. 3. 62) Thermodynam. 4 p.; selbst. physikal. Arbtn. f. Vorger. (m. Fredenhagen) tägl. p.; Kolloqu. (m. Wiener) 1 m. 2 pg. — Arth. **Hantzsch** (7. 3. 57) org. Exp.-Chem. 5 p.; analyt.-chem. Prakt. (m. Schaefer) ganz- u. halbtg. p.; anorg.-chem. Prakt. (m. Schaefer) 6 p.; chem. Prakt. f. Med. u. Zahnärzte (m. Schaefer) 2 m. 3 p., chem. Vollprakt. f. Vorger. (m. Stobbe, Rassow, Schaefer u. Reddelien) tägl. pss.; org.-chem. Vollprakt. (m. Reddelien) tägl. p.; pharmaz.-chem.-toxikol. Prakt. (m. Schaefer) ganz- u. halbtg. p. — Er. **Brandenburg** (31. 7. 68) allg. Gesch. (Zeitalt. d. Absolutism., d. Aufklärg. u. d. frz. Revolut.) 4 p.; Gesch. d. neuen dtsch. Reichs 2 p.; hist. Inst. C.: (Uebgn. z. Gesch. d. polit. Anschauungen im 18. Jahrh.) $1^1/_2$ pg. — Gg. **Steindorff** (19. 11. 61) ägypt. Gesch. 1 p.; ägypt. Grammat. f. Anf. 2 p.; Erkl. d. Denkm. d. ägypt. Univ.-Museums 1 p.; ägyptol. Sem.: 1) Lekt. histor. Inschrftn. d. neuen Reichs, 2) kopt. Lekt. je 1 pg. — K. **Rohn** (28. 6. 58) Diff.-Geom. 4 p.; Uebgn. dazu 1 pg.; darst. Geom. II. 2 p.; Uebgn. dazu 1 m. 2 p. — Jos. **Partsch** (4. 7. 51) Geogr. d. Welthandels 4 p.; d. Erde als Weltkörper 3 p.; geogr. Sem. f. Vorger. 1 m. 2 ö., f. Anf. (m. Scheu) 1 ö. — Er. **Bethe** (2. 5. 63) Homer 4 p.; philol. Prosem.: Abt. A (Sueton)., Abt. B (Cicero Brutus) je 1 m. 2 pg. — R. **Heinze** (11. 8. 67) Ciceros Leben u. Schriften, m. Interpret. aus d. Reden 4 p.; philol. Sem. (Horaz Epoden) 1 m. 2 pg. — M. **Le Blanc** (26. 5. 65) physikal. Chem. I (ausschl. Elektrochem.) 4 p.; physikal.-chem. Prakt. (m. Böttger) ganz- u. halbtg. p.; chem. Prakt. (m. Volmer) ganz- u. halbtg. p.; physikal.-chem. Prakt. (m. Weigert u. Ostwald) ganz- u. halbtg. p.; physikal.-chem. Einführgskurs, auch f. Med. (m. Schall) 4 od. 8 p.; photochem. Uebgn. (m. Weigert) 1 m. 4 p.; kolloidchem. Uebgn. (m. Ostwald) 4 od. 8 p.; physikal.-chem. Kolloqu. (m. Weigert, Schall, Böttger, Drucker u. Volmer) $1^1/_2$ pg. — Ferd. **Schmid** (1862) Einf. in d. Statist. 2 p.; Bevölkerungsstatist. u. -polit. 2 p.; Einf. in die Verwaltgsl. 2 p.; Vereinigte staatswiss. Sem. (Uebgn.) 1 m. 2 pg. — G. **Herglotz** (2. 2. 81) Diff.- u. Integr.-Rechng. 5 p.; Uebgn. dazu 1 g.; analyt. Geom. d. Raumes 3 p. — F. **Rinne** (16. 3. 63) Mineral. (Gesamtübersicht) 3 p.; mineral. Prakt. f. Anf. 1 m. 2 p.; mineral.-petrogr. Prakt. f. Vorger. 6 m. 5 + 5 m. 4 p. — M. **Förster** (8. 3. 69) engl. Lit. im Zeitalt. d. Romantik (1799—1830) 4 p.; histor.-vergl. Grammat. d. Englisch. (Gesch. d. Vokalism.) 4 p.; engl. Elem.-Phonet. 1 p.; engl. Sem.: a) wiss. Abt. (Interpret.-Uebgn. an kleiner. Denkm. d. altengl. Epik u. Lyrik) $1^1/_2$ pg., b) prakt. Abt.: Uebgn. z. neuengl. Synt., f. Anf., wenig er Geübt. u. Vorger. je 2 pg., engl. Debattierkurs $1^1/_2$ pg. — K. **Paal** (1. 7. 60) anorg. Exp.-Chem. 5 p.; chem. Prakt. (analyt., anorg. u. org.) (m. Deussen, Scheiber, Sieverts u. Waentig) tägl. p.; Arbtn. (Nahrgsmittelchem.) (m. Deussen u. Waentig) tägl. p.; pharmaz.-chem.-toxikol. Prakt.

Digitized by Google

(m. Deussen u. Scheiber) tägl. p.; chem. Prakt. f. Med. u. Zahnärzte (m. Waentig) 6p., f. Vorger. (m. Heller, Deussen, Scheiber, Sieverts u. Waentig) tägl. p.; chem.-techn. Prakt. (m. Heller) tägl. p.; — Ed. **Spranger** (27.6.82) Pädag. III. 3p.; Philos. d. Gesch. als Einltg. in d. Philos. d. Geisteswiss. 2p.; philos.-pädag. Sem. (d. Probl. d. Bildgsideals) 1 m. 2 pg. — V. **Bjerknes** (14. 3. 62) Dynam. elast.-fester Körper u. reibend. Flüssigktn., m. Anwendgn. auf d. Beweggn. d. Atmosphäre, d. Meeres u. d. fest. Erde 2 p.; selbst. Arbtn. im Inst. f. Vorger. tägl. pss.; aerol. Prakt. 2m. 3pg.; prakt. Einf. in graph.-mathem. Methdn. m. Anwendgn. 2 m. 3 p.; geophysikal. Kolloqu. 1m. 2pg. — I. **Kromayer** (31. 7. 59) Gesch. d. röm. Kaiserzeit 4p.; Sem.-Uebgn. dazu 1 m 2 pg.; Vorkurs 1 m. 2 p. — Frz. **Kossmat** (22. 8. 71) allg. Geol. (Gesamtübersicht) 2 m. 2 p.; Kolloqu. darüb. 14tg. 1 m. 2 g.; geol. Bau Sachsens 1 p.; Konservat. üb. Fortschr. (Geol.-Paläontol.) (m. Felix u. Brandes) 14tg. 1 m. 2 pg.; geol. Prakt. f. Anf. 1 m. 2 p.; geol. Arbtn. f. Vorger. tägl. p. — B. **Keil** (8. 7. 59) griech. Staatsverfassgn. im Anschl. an Aristoteles „Staat d. Athener" 4p.; wirtschftl. u. soz. Fragen im griech.-röm. Altert. 1p.; philol. Sem. (Euripides Andromache) 1 m. 2 pg.; Prosem. (ausgew. Reden d. Attisch. Redner) 1m. 2pg. — J. **Meisenheimer** (30. 6. 73) (Jena) vergl. Anat. u. Morphol. 5p.; Demonstr. 1 p.; prakt. Uebgn.: a) zootom. Kurs f. Anf., b) mikrosk. Kurs f. Vorger. 3m. 4 bezw. 6m. 4 p.

Pff. ord. hon.: Arth. v. **Oettingen** (16. 3. 36) d. duale Harmoniesyst. u. d. Theor. d. rein. Stimmg. 2 p. — Hans **Stumme** (3. 11. 64) arab. Reiseschildergn. 2 p.; Türk. 2 p.; vulgärarab. Uebgn. 2 g.; afrikasprachl. Uebgn. 2 g. — Hugo **Riemann** (18. 7. 49) Lehre v. d. Tonvorstellgn. 2 p.; musikwiss. Sem., Abt. A u. B je 1½ ö.; histor. Kammermusikübgn. (durch Schering) 1 m. 2 ö. — Em. **Jungmann** (6. 8. 46) Gesch. d. gelehrt. Unterr. seit d. Reform. 2 p.; prakt.-pädag. Sem. (m. Lehmann [f. Mathem. u. Naturwiss.] u. Hartmann [f. Franz. u. Engl.]) 2 m. 2 pg.

Etatsm. Pff. ext.: V. **Gardthausen** (28. 6. 43) (alte Gesch.) beurl. — K. v. **Bahder** (15. 7. 56) Hauptgesetze d. dtsch. Synt. 2 p.; Gottfrieds v. Straßburg Tristan 2 p. — H. **Howard** (6. 2. 48) landw. Rechngswes., speziell doppelte Buchhaltg. 2 p.; Prakt. f. landw. doppelte Buchführg. I. u. II. pss. — B. **Lindner** (25. 10. 53) altarmen. Grammat. 1 m. 2 p.; armen. Lekt. pg.; Avesta (ausgew. Stücke) pg. — Eug. **Mogk** (19. 7. 54) dtsch. Volkskde. 2 p.; Prosem. (Egilssaga, II. Tl.) 1½ ö. — W. **Strecker** (1. 2. 58) landw. Bodenkde. 2 p.; Kulturtechn. 2 p.; landw. Maschinenkde. 1 m. 2 p.; kulturtechn. Prakt. p.; Exkurs. ö. — Gg. **Holz** (24. 12. 63) dtsch. Lit. v. 1300—1500 2 p.; Einf. in Wolframs Parzival 1 p.; dtsch. Heldensage 2 p.; Nibelungenlied 1 p.; dtsch. Prosem.: Lekt. v. Wolframs Parzival (B. VII f.) 1 m. 2 ö., Uebgn. im mhd. dtsch. Stil f. Vorger. 1m. 2 pss. — G. **Weigand** (1. 12. 60) altfrz. Grammat. I (Lautl. m. Interpret. d. ältest. Texte) 3 p.; histor. Grammat. d. Rumänisch. (Lautl.) 2 ö.; bulgar. Grammat. f. Anf. 2 ö.; Inst. f. rumän. Spr. (volkstüml. Texte) 1½ ö.; Inst. f. bulgar. Spr. (Uebgn. z. Wortbildgsl.) 1½ ö. — Aug. **Conrady** (28. 4. 64) Lekt. e. leicht. chines. Textes 2 p.; Chan-kuoh-ts'ch 1 p.; Chou-shu 1 p.; chines. In-

schrftn. 1 p.; Sem.-Uebgn. z. chines. Relig.-Gesch. u. z. Kulturgesch. d. ält. u. mittl. Chou-Periode je 1½ pg. — P. **Barth** (1.8.58) Philos. Spinozas u. s. Zeit 1 m. 2 p.; Gesch. d. Pädag. I (v. d. Renaiss. bis z. Aufklärg. einschl.) 1 m. 2 p.; Sem. (Einf. in d. Rationalism., ausgehend v. Leibniz, Hauptschrftn. II) 1½ pg. — Aug. **Eber** (28.9.65) Beurteilgsl. u. äuß. Krkhtn. d. Haustiere 5 p.; Demonstr. f. Landwirte 1 m. 2 p. — Hans **Stobbe** (9.6.60) d. heterozykl. Verbdgn. m. bes. Berücks. d. Farbstoffe 1 p.; mehrkernige aromat. Verbdgn. 1 p.; s. a. Pf. ord. Hantzsch. — Jul. **Wagner** (3.7.57) Einf. in d. Chem. auf physikal. Grundlage, f. all. Fak. 1 ö.; d. Umwandlg. d. Stoffe 1 p.; chem. Prakt. f. Lehrer ganz- u. halbtg. p.; didakt. Besprechgn. dazu 1 pg. — K. **Weule** (29.2.64) Einf. in. d. Völkerkde. 2 p.; Entw. d. Rassen- u. Völkerbildes d. Menschht. 1 p.; ethnol. Kolloqu. 1 pg.; Leitg. wiss. u. prakt. Arbtn. pg. — F. **Falke** (7.7.71) spez. Pflanzenbaul. 4 p.; Krkhtn. d. Kulturgewächse u. ihre Bekämpfg. 1 p.; Schweine- u. Rinderzucht 3 p.; öff. Maßnahmen z. Förderg. d. Tierz. 1 p.; Weidewirtschft. 1 p.; Sem. f. angew. Tierzuchtl. 1 m. 2 p.; Uebgn. f. Tierzüchter pg., f. Pflanzenzüchter, f. Anf. 2 m. 2 p., f. Vorger. ganz- u. halbtg. p.; Exkurs ö. — Berth. **Rassow** (2.10.66) chem. Technol., org. Betriebe (Zucker, Stärke, Gärgsgewerbe, Fette u. Öle) 2 p.; chem.-technol. Prakt. ganz- od. halbtg. pss.; industr. Verwertg. d. Tierstoffe (Fette, Milch, Leder, Knochen) f. all. Fak. 1½ ö.; technol. Exkurs.; s. a. Pf. ord. Hantzsch. — Edg. **Martini** (26.5.71) griech. Lit. (röm. Kaiserzeit) 3 p.; philol. Prosem., Abt. C (griech. Stilübgn.) 1 m. 2 ö. — Rud. **Kötzschke** (6.7.67) Sachsen im 19. Jahrh.: staatl. Entw., Volkswirtschft. u. geist. Kultur 1 p.; Sem. (Uebgn. z. neuer. Kulturgesch. Sachsens) 1½ pss. — R. **Woltereck** (6.4.77) spez. Zool. (Wirbellose I) 2 p.; Mechanism. u. Vitalism. 1 p. — W. **Wirth** (26.7.76) Uebgn. z. d. psychol. Maßmethdn. 1 pg.; Psychol., m. exp. Demonstr. 4 p.; s. a. Pf. ord. Wundt. — Hugo **Miehe** (12.8.75) Grundz. d. allg. Bakteriol. 2 p.; Algen u. Pilze 2 p.; mikrosk. Untersuch. v. Nahrgs.- u. Genußm. 1 m. 3 p. — H. **Scholl** (17.1.71) Exp.-Phys. f. Zahnärzte 3 p.; s. a. Pf. ord. Wiener. — P. **Koebe** (15.2.82) hatte angekündigt: Mechan. 4 p.; Sem.-Uebgn. dazu 14 tg. 1 m. 2 pg.; partielle Diff.-Gleichgn., m. bes. Berücks. d. Potentialtheor. 2 p.; modern. Funkt.-Theor. 1 m. 2 p. Derselbe geht aber als Pf. ord. nach Jena. — Hans **Weyhe**, neuengl. Synt. (ausgew. Kap.) 2 p.; Hauptströmgn. d. mittelengl. Lit. (außer Chaucer) 2 p.; engl. Prosem. (mittelengl. Uebgn.) 1 m. 2 pg.; dtsch. Prosem., ält. Abt.: ahd. Vorkurs, ausgew. Texte a. Otfried 1 m. 2 ö. — Ottm. **Dittrich** (12.11.65) system. Einf. in d. Philos. 2 p.; Einf. in d. allg. Sprachwiss. 2 ö.; selbst. Arbtn. üb. exp. Phonet. u. Sprachpsychol. pg.; Besprechg. neuerer Lit. über Bedeutgslehre 1½ pg. — Arth. **Golf** (21.7.77) d. dtsch. Kolonien in wirtschftl. Hinsicht, f. a. Fak. 1 ö.; Acker- u. Pflanzenbau in d. Tropen u. Subtropen 2 p.; Bewirtschaftg. d. leicht. Bodens 1 m. 2 p.; kolonialwirtschftl. Arbtn. u. Fragen 1 pg. — H. **Krabbo** (23.2.75) dtsch. Gesch. im später. Mittelalt. 2 p.; Archivkde. 1 p.; histor. Inst. B. (Uebgn. im Lesen d. Schrift d. 15. u. 16. Jahrh.) 1 pg.; Uebgn. (lat. u. dtsch. Paläogr.) f. Vorger. 1½ pg. — F. **Weigert** (19.8.76) (Berlin) allg. Photochem. 2 p.; s. a. Pf. ord. Le Blanc.

Digitized by Google

Nichtetatsm. Pff. ext.: **Frz. Settegast** (30.1.52) histor. frz. Grammat. 3 p. — **Rob. Scheivin** (3.6.50) russ. Grammat. III 2 p.; russ. Lekt. 1 p. — **Ed. Zarncke** (7. 8. 57) Gesch. d. röm. Dichtg. 2 p. — **J. Felix** (6. 9. 59) Paläontol. d. Säugetiere 1 p.; s. a. Pf. ord. Kossmat. — **Heinr. Simroth** (10. 5. 51) allg. Biol. 2 p. — **Gg. Witkowski** (11. 9. 63) dtsch. Lit.-Gesch. (v. 1830 bis z. Gegenw.) 4 p.; Erkl. v. Goethes Gedichten in d. Zeitfolge ihr. Entstehg. 2 p.; Methodik d. dtsch. Lit. Gesch. 1 p.; dtsch. Prosem. (Mart. Opitzens Buch v. d. dtsch. Poeterey) 1 ö. — **Fel. Salomon** (17 8. 66) engl. Gesch. (Entw. d. brit. Weltmacht v. 17. Jahrh. an) 2 p.; histor. Inst. C. (Studien z. Gesch. Napoleons I.) $1^1/_2$ pg. — **Arth. Prüfer** (7.7.60) Ring d. Nibelungen v. Rich. Wagner 3 p.; Frz. Liszt 1 ö.; musikwiss. Uebgn.: Abt. A (Wagners Schrift „Oper u. Drama") 1 m. 2 pg., Abt. B (Frz. Liszt, gesammelte Schriften) pg. — **P. Schwarz** (19. 11. 67) Arab. (Anfgsgrde.) 2 p.; syr. Texte z. Kirchengesch. 2 p.; Buch Hiob 2 p.; Tabari, Korankommentar 2 p. — **Frz. Eulenburg** (29. 6. 67) Geld-, Kredit-, Bank- u. Börsenwes. 2 p., Grundz. d. Sozialpolit. 2 p.; volksw. Zeitfrag. 1 p.; Vereinigt. staatswiss. Sem. (Uebgn.) 1 m. 2 pg. — **Frz. Heinr. Weißbach** (25. 11. 65) Babylon.-Assyr. II. 2 p.; Uebgn. (orient. Altertumskde.) 1 m. 2 pg. — **Reinh. Reinisch** (31. 1. 67) gesteinsbildende Mineralien im Handstück u. Dünnschliff 2 p.; petrogr. Repetit. 1 p. — **E. Friedrich** (27. 3. 67) Australien. Natur, Wirtschfts.- u. Anthropogeogr. 1 p.; Wirtschfts.-leben d. Menschen (Uebgn.) 1 p.; Uebgn. f. d. Stud. d. Handelshochsch., f. Anf. u. Vorger. je 1 pg. — **Er. Marx** (13. 3. 74) Entladg. d. Elektrizit. in Gasen 1 m. 2 p. — **R. Scholz** (9 1. 72) Gesch. d. Städtewes. u. Bürgert. 2 p.; histor. Inst. B u. C (Uebgn. z. Gesch. d. Städtewes. im Mittelalt.) $1^1/_2$ pg. — **Alex. Nathansohn** (14. 12. 78) allg. Botan. (Repetit.) 2 p. — **Alfr. Doren** (15. 5. 69) Zeitalt. Dantes 1 p.; d. Hansa u. d. Entw. d. dtsch. Seemacht bis z. Gegenw. 1 p.; im Inst.: Einf. in d. Behdlg. wirtschfts.- u. soz.-gesch. Probl. $1^1/_2$ pg., Uebgn. üb. Utopien d. 16. u. 17. Jahrh. $1^1/_2$ pg. — **Ed. Biermann** (16. 5. 78) Handels- u. Verkehrspolit. 2 p.; Sem.-Uebgn. (Finanzwiss.) $1^1/_2$ pg. — **K. Schall** (24. 2. 56) elektrochem. Technik I (ausgew. Kap.) 1 p.; s. a. Pf. ord. Le Blanc. — **W. Böttger** (2. 10. 71) seminarist. Behdlg. grundlegend. Arbtn. (physikal. u. anorg. Chem.) pg.; s. a. Pf. ord. Le Blanc. — **H. Schneider** (29. 4. 74) Philos. v. Zweck aus I (Metaphys. u. Logik) 1 p. — **G. Heller** (23. 8. 66) allg. u. tech. Chem., org. Tl. 2 p.; s. a. Pf. ord. Paal. — **K. Drucker** (24. 11. 76) chem. Rechn. 1 p.; s. a. Pf. ord. Le Blanc. — **P. Herre** (14. 6. 76) Kulturgesch. d. Renaiss. 1 p.; Gesch. Oesterr.-Ungarns 1 p.; Sem.-Uebgn. (Einf. in d. Kenntn. u. Benu zg. d. Quellen u. Behdlg. einfach. method. Fragen) $1^1/_2$ pg. — **K. Fredenhagen** (11. 5. 77) Maxwell'sche Theor. auf exp. Grundlage 2 p.; s. a. Pf. ord. Des Coudres. — Arth. **Haas,** Gesch. d. Phys. v. ihr. Anf. bis z. Ende d. 18. Jahrh. 2 ö.; selbst. gesch.-physikal. Arbtn. f. Vorger. pg. — **O. Klemm** (8. 3. 84) Einf.-Kurs z. exp. Psychol. 1 m. 2 p.; völkerpsychol. Uebgn. 1 m. 2 pg.; selbst. psychol. Arbtn. im Inst.: 2. Abt. (Sinnespsychol. u. Verwandtes) 5 m. 5+1 m. 2 pg.

Dozz.: **P. Mentz** (28. 3. 69) Grundtatsachen d. Logik 2 p.; Philos. d. 17. Jahrh. 2 p. — **M. Brahn** (15. 6. 73) Uebgn. z. exp. Pädag. f. Anf. 1 pg.; Uebgn. (schulorganisator. Fragen) f. Vorger. 1 pg. — **O. Schulz**

Digitized by Google

(1. 1. 79) antike Sittengesch. auf volkskdl.-vergl. Grundlage 1 p. — E. **Deußen** (28. 9. 68) qualitat. Anal. 1 p.; Sterilisier. (Uebgn.) f. Pharm. p.; s. a. Pf. ord. Paal. — Jacob **Strieder** (1877) Kolonialgesch. d. 19. Jahrh. 1 p.; histor. Inst. B u. C: Vorkurs $1^1/_2$ pg. — Arnold **Schering** (2. 4. 77) Musikgesch. d. 16. Jahrh. 2 p.; Uebgn.: Abt. A 1 m. 2 pg., Abt. B (Musikgesch. dtsch. Städte im 19. Jahrh.) 1 m. 2 ö.; histor. Kammermusikübgn. 1 m. 2 ö. — J. **Scheiber** (24. 12. 79) Arzneimittelprüfg. 1 m. 2 p.; chem. Sem. 1 m. 2 pg.; s. a. Pf. ord. Paal. — A. **Sieverts** (7. 10. 74) anorg. Chem. (ausgew. Kap.) 1 p.; chem. Sem. 1 m. 2 pg.; s. a. Pf. ord. Paal. — Wolfg. **Ostwald** (27. 5. 83) exp. Kolloidchem., m. Berücks. d. Biol. 2 p.; s. a. Pf. ord. Le Blanc. — P. **Merker** (24. 4. 81) didakt. Lit. Deutschlds. im 13.—16. Jahrh. 1 p.; dtsch. Prosem., neuere Abt. (Klopstocks Oden) 1 ö.; d. dtsch. Roman im 18. Jahrh. 1 p. — Gge. **Jaffé** (16. 1. 80) d. Relativit.-Prinzip 1 p. — K. **Dieterich** (18. 12. 69) Vulgärgriech. u. Vulgärlat.-Romanisch 1 p.; Weltstellg. d. byzantin. Kultur im früher. Mittelalt., f. all. Fak. 1 ö.; Uebgn. z. vergl. Volkskde. d. Mittelalt. $1^1/_2$ pg. — O. **Steche** (12. 10. 79) Bau u. Lebenserscheingn. d. tier. Zelle 2 p. — Bernh. **Schmeidler** (6. 8. 79) Gesch. d. Nord- u. Ostseereiche bis ins 16. Jahrh. 1 p.; bedeut. Erscheingn. d. lat. Lit. d. Mittelalt. v. 5. bis z. 14. Jahrh. 1 ö.; histor. Inst. B u. C: Vorkurs $1^1/_2$ pg.; hilfswiss. Kurs (Uebgn. z. Gesch. d. mittelalt. Latein) $1^1/_2$ pg. — Percy **Waentig** (9. 5. 81) Nahrungsmittelchem. 1 m. 2 p.; s. a. Pf. ord. Paal. — W. **Süß** (9. 3. 82) Lat. f. Anf. (all. Fak.) II. Kurs 4 p.; philol. Prosem. (lat. Stilübgn.) 1 m. 2 ö.; altlat. Dichter 1 p. — Konr. **Schaefer** (29. 11. 74) spez. anorg. Chem. I. 2 p.; d. Wandlg. d. Atombegriffs, f. all. Fak. 1 ö.; s. a. Pf. ord. Hantzsch. — W. **Friedmann** (19. 3. 84) neufrz. Synt. 2 p.; Anf. u. Blütezeit d. klass. Kultur u. Lit. in Frankr. (Zeitalt. Ludw. XIII. u. XIV.) 2 p.; Uebgn. (frz. Lyrik im 19. Jahrh.) $1^1/_4$ pg. — Jul. **Lilienfeld** (18. 4. 82) Röntgenstr. u. ihre Erzeugg., sowie physikal. Grundlag. ihr. Anwendg. in d. Med. 1 ö. — E. **Bergmann** (7. 8. 81) Pädag. Herders, Schillers u. Goethes 1 p.; Philos. Kants 1 p.; Sem. (Lekt. v. Schillers philos. Schriften) $1^1/_4$ pg. — Walt. **Bergt** (16. 6. 64) wicht. Metalle in Natur u. Technik 1 p.; d. tätig. Vulkane d. Erde 1 ö. — F. **Hempelmann** (26. 1. 78) allg. vergl. Entw.-Gesch. d. Tiere 2 p. — Christ. **Füchtbauer** (24. 2. 77) pädag.-physikal. Prakt., f. Lehramtskand. 1 m. 3 p.; s. a. Pf. ord. Wiener. — J. **Buder** (16. 11. 84) Grundz. d. Vererbgsl. 1 p.; Einf. in d. botan. Färbe- u. Mikrotomtechnik 1 m. 3 p. — P. **Gröber**, Rezente u. fossile Trockengebiete 2 p. — Mart. **Wackernagel** (2. 1. 81) dtsch. Kunst (Zeitalter d. Renaiss.) 2 p.; Sem.-Uebgn. (Ikonogr. d. Mittelalt.) 2 pg. — G. **Reddelien** (21. 3. 82) d. Physikal.-Chemische in d. prakt. org. Chem. 1 p.; s. a. Pf. ord. Hantzsch. — Er. **Krenkel** (Geol.) kündigt später an. — F. **Lipsius** (3. 10. 73) Naturphilos. 2 p.; Uebgn. (Kants Krit. d. rein. Vernunft) $1^1/_2$ pg. — W. **Metzger** (6. 12. 79) Gesch. d. neuer. Philos. v. Descartes bis Kant 2 p.; Hauptrichtgn. u. -probl. d. gegenwärt. Erkenntn.-Theor. 1 p.; Uebgn. dazu $1^1/_2$ pg. — Em. **Menke-Glückert**, d. polit. Parteien d. Gegenw. 2 p.; Uebgn. (Anltg. z. Stud. d. Gesch.) $1^1/_2$ pg.; Uebgn. z. Gesch. d. Romantik u. d. Restaurat. $1^1/_2$ pg. — Gotthelf **Bergsträsser**, hebr. Synt. 2 p.; leicht. arab. Prosatexte 1 p. — M. **Volmer**, Spektralanal.

Digitized by Google

1 p.; s. a. Pf. ord. Le Blanc. — Erw. **Schou**, physische Geogr. d. dtsch. Mittelgebirge 2 p. — W. **Havers**, griech. Synt. (Uebgn.) 1 ö.; Griech. f. Anf. (all. Fak.) 3 p. — Kurt Alb. **Gerlach**, Agrarwes. u. -polit. 2 p.; modern. Wirtschftsleben u. Organisat. 1 p.; Sem.-Uebgn. f. Anf. 1 m. 2 pg.; Kolloqu. (Sozialpolit.) $1^1/_2$ pg. — K. **Weimann**, preuß. Verfassgs.- u. Verwaltgsgesch. 1 p.; wirtschfts- u. soz.-polit. Uebgn. $1^1/_2$ pg. — P. **Lehmann**, Küstenländer d. Nord- u. Ostsee (Natur- u. Wirtschftsleben) 2 p. — Th. **Brandes**, d. diluviale Eiszeit u. d. fossile Mensch 1 p.; osteol. Prakt. 1 m. 2 pss.; s. a. Pf. ord. Kossmat. — Francis **Smith**, Kriegswes. im Mittelalt. 2 p.; Uebgn. dazu $1^1/_2$ pg.

Lektor: Pf. Mart. **Seydel** (10. 2. 71) redner. Stimmbildg. u. Vortr.-Kunst 2 p.; Vortr.-Uebgn. f. Vorger. 1 p.; prakt. Uebg. f. pädag.-techn. Korrektur v. Sprachfehlern etc. 1 p.; Gesangübgn. 1 p.; Uebgn. in dtsch. Rede 1 ö.; liturg. Gesang- u. Vortr.-Uebgn. 2. — C. W. **Hardisty**, Einf. in d. engl. Umgangsspr. 3 p.; Life and Manners in Modern England 2 p.; engl. Sem., prakt. Abt.: 1., 2. u. 3. Sektion je 2 pg. — Franco **Marano**, lettura e comento di poesie del sec. XIX° (antologia di S. Jerrari) 2 p.; Einltg. ins Italien. 2 p.; Sem. (prakt. Uebgn.) 2 pg. — Rob. **d'Estienne**, exercices pratiques de français, f. all. Fak. 2 p.; roman. Sem. (prakt. Uebgn.) (in 3 Sektion.) pg. — Hans **Grabbe** (12. 8. 64) Obst- u. Formobstbau 2 p.; Gemüsebau 2 p.; Obst- u. Gemüseverwertg. im Haushalt 1 p.; Park- u. Ziergärten 1 p. — Rud. **Weinmeister**, stenogr. Theor. u. Methodik 1 ö.; Anf.-Kurs f. all. Fak. 2 p.; Gabelsberg. Satzkürzg., f. all. Fak. 1 p.

Beauftr. Doz.: Pf. Gg. **John**, Unterr.-Lehre f. Landw.-Lehrer 2; theoret. Sem.-Uebgn. 2; exp. Vorbereitg. f. d. Unterr. 2; Unterr.-Erteilg. 6 m. 3.

Univers.-Turnl. Dr. H. **Kuhr**, allg. akad. Sport- u. Turnabend (Otto-Schillstr. 6) p.; Lehrübgn. d. akad. wiss. Turnlehrervereinigg. 2 ö. — Seminarl. F. **Groh**, staatl. Turnlehrerkurs f. Stud. — Univers.-Fechtm. P. **Roux**, Fechtunterr. — Univers.-Stallm. E. **Sack**, Reitunterr.

Dir. d. kgl. Akad. f. graph. Künste u. Buchgew. Prof. M. **Seliger** gestattet den Stud. d. Univ. Teiln. an sämtl. prakt. u. theoret. Uebgn. in d. Akademie. (Vorher. Anmeld. beim Dir.)

Bibliotheken.

1) **Universitäts-Bibliothek** (Bibliotheca Albertina), Beethovenstraße 6. Geöffnet von 9—1 Uhr und außer Sonnabends von 3—5 Uhr, der Lesesaal von 9—1 und 3—8 Uhr (Sonnabends 3—6), die Bücher-Ausgabe v. 11—1 und (auß. Sonnab.) 3—5 Uhr.

Dir.: Dr. K. **Boysen** (14. 2. 52) — *Oberbibl.*: Dr. jur. Rud. **Helssig** (6. 6. 44); Prof. Dr. Ed. **Zarncke** (7. 8. 57); Dr. E. Rob. **Abendroth** (9. 3. 42); Dr. O. **Günther** (21. 8. 61). — *Bibl.*: Cand. theol. O. **Kippenberg** (12. 2. 44); Prof. Dr. Frz. Heinr. **Weißbach** (25. 11. 65); Dr. H. R. **Schmidt** (7. 10. 62).; Dr. Benno **Hilliger** (30. 11. 63); Dr. H. **Slokel** (23. 11. 66); Dr. Hugo **Rugenstein** (28. 5. 71); Dr. J. **Martens** (24. 8. 71) cand. rev. min. Heinr. **Keßler** (18. 11. 64); Dr. Jul. Er. **Schröter**. — *Assist.*:

Digitized by Google

Pastor **F. Rosenthal** (17. 7. 63).; Referend. a. D. Rud. **Quos** (30. 9. 67); Dr. Aug. **Loewe.** — *Volont.*: Dr. Egon **Mühlbach**; cand. jur. Edg. **Richter**, Dr. Hans **Hoffmann**.

2) Stadt-Bibliothek und die mit derselben verbundene Pölitzsche Bibliothek, geöffnet Montag, Dienstag, Donnerstag, Freitag v. 11—1 Uhr, Mittwoch u. Sonnabend 4—7 Uhr.

3) Theologische Studenten-Bibliothek Montag u. Donnerstag von ½3—½4 Uhr geöffnet. *Bibl.*: Prof. Dr. K. **Thieme.**

Akademische Institute.

A. Der gesamten Universität: Universitäts-Bibliothek s. oben. — Ak. Lesehalle: Vors. Pf. **Stieda.** — Allg. ak. Turnabend: Leiter Dr. **Kuhr.** — B. der einzelnen Fakultäten: a) der theologischen. Seminar f. prakt. Theologie. Homilet. und liturg. Abt.: Dir. Pf. **Rendtorff**: Katechet. Abt.: Pf. **Frenzel.** — Sem. f. Pädagogik: Leiter: Pf. **Frenzel.** — Kirchengesch. Seminar: Dir. Pf. **Brieger.** — Neutest.-exeget. Seminar I: Dir. Pf. **Heinrici.** — Kirchl.-archäol. Sammlung: Dir. Pf. **Hauck.** — Sem. f. systemat. Theol. I.: Dir. Pf. **Ihmels.** — Seminar für systemat. Theol. II.: Dir. Pf. **Althaus.** — Alttest.-exeget. Seminar: Dir. Pf. **Kittel.** — Relig.-gesch. Seminar: Dir. vacat. — b) der juristischen. Seminar: Dirr. Pff. **Wach, Mittels, Mayer, Jaeger, Ehrenberg, Siber, Schmidt.** — Sem. f. Versichergswiss.: Dir. Pf. **Ehrenberg.** — c) der medizinischen. Institut f. Geschichte d. Medizin: Dir. Pf. **Sudhoff.** — Anat. Institut: Dir. Pf. **Rabl.** — Physiol. Institut: Dir. Pf. **Hering.** — Pathol. Institut: Dir. Pf. **Marchand.** — Institut für gerichtl. Med.: Dir. Pf. **Kockel.** — Pharmakol. Institut: Dir. Pf. **Boehm.** — Klinisches Institut. a) Med. Klinik: Dir. Pf. **v. Strümpell**; b) Chir. Klinik u. Poliklinik: Dr. Pf. **Payr**; c) Klinik u. Poliklinik f. Syphilis u. Hautkrankh.: Dir. Pf. **Rille**; d) Klinik u. Poliklinik f. Ohren-, Nasen- u. Halskrankh.: Dir. Pf. A. **Barth.** — Univers.-Frauenklinik: Dir. Pf. **Zweifel.** — Medizin.-poliklin. Institut: Dir. Pf. F. Albin **Hoffmann.** — Psychiatr. u. Nervenklinik: Dir. Pf. **Flechsig.** — Chir.-poliklin. Institut: Dir. Pf. **Heineke.** — Distrikts-Poliklinik: Dir. Pf. F. Alb. **Hoffmann.** — Hygien. Inst.: Dir. Pf. **Kruse.** — Heilanstalt für Augenkranke: Dir. Pf. **Sattler.** — Zahnärztl. Institut: Pf. **Dependorf.** — Poliklinik für orthopäd. Chir.: Dir. Pf. **Kölliker.** — Univers.-Kinderklinik u. Poliklinik: Dir. Pf. **Thiemich.** — d) d. philosophischen. I. Sektion. — Indogerman. Institut: Dirr. Pff. **Leskien, Windisch** und **Brugmann**, z. Z. geschäftsführ. Direktor. — Philol. Seminar u. Proseminar: Dirr. Pff. **Bethe, Heinze, Keil.** — Philol. Inst.: Dir. Pf. **Lipsius.** — Archäol. Institut: Dir. Pf. **Studniczka.** — Semit. Inst.: Dirr. Pff. Aug. **Fischer** u. **Zimmern.** Mit Abhaltg. v. Uebungen im Neuarabischen u. in den Afrikasprachen beauftragt: Pf. **Stumme.** — Aegyptolog. Sammlung: Dir. Pf. **Steindorff.** — Ostasiat. Sem. Dir. Pf. **Conrady.** — Deutsch. Seminar u. Proseminar: Dirr. Pff. **Sievers** u. **Köster.** Mit Abhaltg. v. Uebungen im Proseminar beauftragt. Prof. Eug. **Mogk.** — Engl. Seminar: Dir. Pf. **Förster.** — Roman. Seminar: Dir. Pf. A. **Birch-Hirschfeld.** — Germanist. Inst.:

Digitized by Google

Dirr. Pff. **Sievers** u. **Köster**. — II. Sektion. Inst. für exp. Psychol. Dirr. Pff. **Wundt** u. **Wirth**. — Philos. Seminar: Dir. Pf. **Volkelt**. — Philos.-pädag. Sem.: Dir. Pf. **Spranger**. — Prakt.-pädag. Sem.: Dir. Pf. **Jungmann**. Vom Kgl. Ministerium mit Uebungen beauftragt: Pff. E. **Lehmann** u. Mart. **Hartmann**. Histor. Sem. A. Abt. f. alte Geschichte: Dir. Pf. **Kromayer**. — B. Abt. f. mittlere Gesch.: Dir. Pf. **Seeliger**. C. Abt. f. neuere Gesch. Dir. Pf. **Brandenburg**. D. Abt. f. Kultur- u. Universalgesch. Dir. Pf. **Lamprecht**. — Seminar f. Landesgesch. u. Siedelgskde.: Dir. Pf. **Kötzschke**. — Geogr. Seminar: Dir. Pf. **Partsch**. — Ethnogr. Sem.: Dir. Pf. **Weule**. — Münzsammlung: Dir. Pf. **Zarncke**. — Kunsthistor. Inst.: Dir. Pf. **Schmarsow**. — Collegium musicum: Dir. Pf. **Riemann**. — Vereinigte staatswiss. Seminare: Dirr. Pff. **Bücher** u. **Schmid**. — Volksw. Seminar: Dir. Pf. **Stieda**. — Landw. Institut: Dir. Pf. **Kirchner**; angegliedert: Pädag. Seminar für Landwirtschaftslehrer: Leiter Pf. **John**. — Veterinär-Institut mit Veterinär-Klinik und Poliklinik: Dir. Pf. **Eber**. — III. Sektion. Mathem. Seminar: Dirr. Pff. **Hölder, Rohn** u. **Herglotz**. — Mathem. Inst.: Dirr. Pff. **Hölder, Rohn** u. **Herglotz**. — Sternw.: Dir. Pf. **Bruns**. — Physikal. Institut.: Dir. Pf. **Wiener**. — Theoret.-physikal. Institut: Dir. Pf. **Des Coudres**. — Geophysikal. Institut: Dir. Pf. **Bjerknes**. — Chem. Labor.: Dir. Pf. **Hantzsch**. Abt. f. chem. Technologie: Vorst. Pf. **Rassow**. — Physikal.-chem. Institut: Dir. Pf. **Le Blanc**. Mit der Abhaltung von Vorlesungen in Pädag. der Chemie beauftragt: Pf. Jul. **Wagner**. — Labor. für angew. Chemie u. Pharmazie: Dir. Pf. **Paal**. — Zoolog.-zootom. Institut und Museum: Dir. Pf. **Pfeffer** (i. V.). — Botan. Institut u. botan. Garten: Dir. Pf. **Pfeffer**. — Institut f. Mineral. u. Petrogr.: Dir. Pf. **Rinne**. — Geol. u. Paläontol. Institut: Dir. Pf. **Kossmat**. — Erdbebenwarte: Dir. Pf. **Kossmat**. — C. Privatinstitute f. Lehrzwecke: a) Privatheilanstalt f. Augenkranke: Leiter Dr. **Küster**. — b) Poliklinik f. Augenkranke: Leiter Pf. O. **Schwarz**. — c) Poliklinik f. chirurgisch Kranke: Leiter Dr. Frhr. v. **Lesser**. — d) Poliklinik f. Nervenkrankheiten: Leiter Pf. **Köster**. — e) Poliklinik f. Nervenkrankheiten: Leiter Dr. **Quensel**. — f) Poliklinik f. Hautkrankheiten etc.: Leiter Pf. A. **Kollmann**. — g) Gynäkol. Poliklinik: Leiter Pf. **Skutsch**. — h) Inst. f. rumän. u. bulgar. Sprachen: Leiter Pf. **Weigand**.

Akademische Vereinigungen.

Commentwaffe: Glockenschläger.

Corps im K. SCV. (cf. I. a. 1). Leipziger SC.: Lusatia, gest. 7. 9. 1807, 13. 1. bis 9. 8. 1808 Conjunctio Lusato-Polonica, rek. 28. 10. 1811, aufgelöst 12. 3. 87 bis 19. 9. 88, inzwischen Cimbria (gest. 21. 4. 87, h. blau-schwarz-kirschrot, P. Silber, Gf. blau). H. blau-gold-rot (s. 1832, vorher blau-rot-gold), Fb. blau-rot, P. Gold, h. blaue M. Kartell m. Borussia-Ha. s. 1. 7. 07. EH. s. 16. 6. 1905: Karlstr. 7. — Saxonia, gest. 4. 9. 1812, aufgelöst 12. 3. 87 bis 19. 9. 88, inzwischen Neoborussia (schwarz-weiß-rosa, Gf. rosa). D. blau-h. blau-weiß, Fb. d. blau-weiß, P. weiß, d. blaue M. u. Fm. EH. s. 4. 9. 05: Elsterstr. 23. — Thuringia, gest. 15. 5. 54 als Clique (Compennäler-V.) Lipsia, s. 56 L.,

Digitized by Google

susp. SS. 62, rek. 10. 2. 63 als Thuringia, s. 18. 1. 68 C. [offiz. Stiftungsdatum], im SC. s. 6. 3. 68, aufgelöst 12. 3. 87 bis 19. 9. 88, inzwischen Rhenania (gest. Juni 87, schwarz-silber-rot, rote M.), susp. 8. 5. 92 bis 12. 2. 1901. D.rot-weiß-schwarz, Fb. rot-weiß-rot, P. Silber, rote M. u. Fm. EH. s. 1906: Färberstr. 13. — Budissa, gest. 6. 8. 59 unter Fusion m. d. Vb. Hercynia a. d. militärärztl. Schule zu Dresden (gest. 59; grün-gold-rot) als Vb. (blau-weiß-blau bis Anf. 70er Jahre), s. 1. 8. 73 L., im Cob. LC. SS. 74 bis SS. 97, im V. a. L. 31. 5. 98 bis 19. 11. 98, C. s. 22. 11. 98, rezipiert 21. 4. 99 [offiz. Stiftungsdatum]. Blau-gold-weiß, Fb. blau-weiß-blau, P. Gold, d.blaue M. EH. s. 20. 4. 06: Marienstr. 31. — Susp.: Guestphalia, 9. 6. 49 bis 20. 10. 1904; grün-weiß-schwarz, grüne M. — Misnia, 8. 11. 37 bis 6. 7. 93; grün-weiß-rot, grüne M. — Chargen: XXX, XX, X.

Corps im RSC. (cf. I.a.3): Vandalia, als Pharm.-naturw. V., gest. 1. 12. 76, s. WS. 91/92 u. S., Vb. Vandalia s. 1905, ftr. s. Febr. 07, fr. schl. Vb. s. SS. 07, WS. 13/14 im RSC. adm. H.braun-weiß-d.rot (s. WS. 06/07), Fb. braun-weiß-braun, P. Silber, h.braune M. (s. 95 schwarz-weiß-karmesinrot, P. Silber, Bz.). Kn.: Poniatowskistr. 10 priv. — Staufia, gest. 12. 7. 84 als V., s. 22. 2. 96 Couleur u. BM., WS. 13/14 im RSC. adm. Rot-weiß-gold (Band s. WS. 93/94), Fb. rot-weiß-rot, P. Gold (bis 29. 10. 84 rot-weiß-blau), weiße M. (s. WS. 95/96). Kn.: Johannisgasse 4 I. — Susp. 14. 2. 1914: Rheno-Guestphalia. — X, XX, XXX. PVh.: RSC. zu Dresden u. Halle.

Burschenschaften der Deutschen Burschenschaft (cf. I.a.4). Leipziger Burschensch.: Arminia, gest. 18. 6. 60 als V. Arminia graue Unikolore), hervorgeg. aus einer 1854 gest. Pennal-Vb., s. 23. 7. 61 Trikolore, s. 20. 4. 62 B., s. 15. 6. 62 u. S., 23. 6. 86 verschmolz mit ihr die B. Alemmania [gest. 10. 11. 83 als Reform-B. Tuisconia, 11. 11. 83 bis 17. 5. 8 im ADB.; gold-schwarz-rot-gold v. u., weiße M., s. Pfingsten 85 im ADC.]; beh. aufgelöst 25. 7. 1900 bis 15. 4. 01 [inzwischen Teutonia; schwarz-gold-rot v. o., P. schwarz, silbergraue Samt-M.]. Schwarz-d.rot-gold v. u., P. Gold, keine Ff., rote M. EH. s. 16. 4. 04: Poniatowskistr. 14. — Dresdensia, gest. 12. 5. 53 als Clique (Compennäler-V.) mit violetter Unikolore s. WS. 53/54 mit silb. P.), s. 6. 11. 56 ftr. Vb. m. e.W. u. u. S., s. Juni 57 L., s. Ostern 62 B., susp. SS. 1870 u. 81 bis SS. 86, beh. aufgelöst 25. 7. 1900 bis 15. 4. 01 [inzwischen Violetta, schwarz-rot-weiß, schwarze M.]. Violett-weiß-rot, Fb. (s. WS. 87/88) violett-weiß, P. Silber, violette M. (s. SS. 55 violett-silber, WS. 56/57 bis SS. 57 violett-weiß-orange, Juli 61 bis Jan. 71 violett-schwarz-rot-gold). EH.: Mendelssohnstr. 9. — Germania, gest. 23. 5. 59 als Wartburg, s. 20. 7. 61 ftr., s. Ostern 62 B., 24. 7. 62 verschmolzen mit der B. Albia (gest. 5. 6. 62, von ausgetr. Afranen, schwarz-rot-gold, grüne M.) als Germania, beh. aufgelöst 25. 7. 1900 bis 15. 4. 01 [inzwischen Wartburg; schwarz-rot-silber, P. Silber, schwarze Samt-M.]. Schwarz-weiß-h.rot, P. Gold, keine Ff., h.rote M. (1861 bis 17. 6. 72 schwarz-h.rot-gold, P. Gold), s. WS. 05/06 schwarz-rot-goldener Bz. EH. s. 29. VII. 09: Schenkendorffstr. 16 a. — Normannia, get. 5. 12. 68 als ATV. (s. 18. 5. 70 grüne Samt-Unikolore und rot-weiß-roter Bz., s. 1. 1. 79 rote Uni-

Digitized by Google

kolore, s. 5. 12. 79 rot-weiß-grüner Bz.), Couleur, u. S., e. W. u. BM. s. 5. 12. 81, Normannia s. 5. 12. 82, s. SS. 07 T., s. SS. 01 frschl. Vb., im VC. 4. 8. 72 bis 20. 6. 99, s. 15. 6. 07 ren. B. in der DB., rez. Pfingsten 09. Kirschrot-weiß-grün, Fb. weiß-rot-weiß (s. WS. 89/90), P. Silber, kirschrote M. u. Fm. EH. s. 1. 2. 13: Brandvorwerkstr. 20. — Chargen: X, XX, XXX.

Landsmannschaften im CLC. (cf. I. a. 6). Leipziger LC.: Plavia, gest. 21. 4. 55 als Vb. von ausgetretenen Grimensern (grau-gold), s. 2. 5. 55 (offiz. Stiftungsdatum) trikolore Vb., s. 22. 6. 57 L., susp. 6. 5. 69 bis 20. 7. 72, 9. 11. 72 fundiert mit Vb. Lipsia (gest. 1. 12. 71, violettblaue Unikolore), im Cob. LC. 23. 7. 72 bis 18. 2. 77 und 7. 1. 82 bis 18. 12. 97, im V. a. L. 31. 5. 98 bis Ende 99, im Arnst. LC. 17. 2. 1900 bis Pfingsten 06, im CLC. s. Anf. Juli 07 (in den Zwischenzeiten fr. L.). Grau-weiß-rot, Ff. grau-rot (s. 6. 3. 65, zeitweilig auch grau-weiß-grau), P. Silber, h.graue M. u. Fm., im SS. weiße St. u. Fst. Kn.: EH. s. 14. 6. 14: Brandvorwerkstr. 26. — Brunsviga, gest. 25. 4. 82 als fr. Vb. m. u. S. (Bz.) (hervorgeg. aus d. V. ehemal. Braunschw. Gymnasiasten), s. 11. 12. 82 ftr. fr. L. m. e. W., im CLC. adm. SS. 88, rez. 9. 6. 89, susp. 2. 2. 93 bis 22. 10. 93 u. 19. 10. 94 bis 21. 10. 01. Kornblumenblau-weiß-schwarz, Ff. blauweiß, P. Silber, blaue M. u. Fm. Kn.: Hardenbergstr. 62. — Cheruscia, gest. 22. 6. 77 als fr. ak. Rauchklub Teutonia, s. 3. 7. 77 fr. stud. Vg. Cheruscia, s. 17. 2. 78 graue Unikolore u. u. S., s. 24. 11. 81 Trikolore u. e. W., im Gosl. CC. 25. 7. 82 bis 11. 5. 91, s. 15. 5. 91 L., im Cob. LC. adm. 22. 6. 91, rez. 1. 5. 92, ausgetreten 26. 11. 97 bis 16. 2. 98. Grau-weiß-d.blau (s. 77), Ff. grau-blau, P. Silber, graue M. u. Fm. EH. s. 11. 12. 09: Gustav Adolfstr. 11. — Afrania, gest. 27. 6. 39 als Schüler-Vb. Albia (grün-weiß-blau) an der Fürstenschule zu St. Afra in Meißen, 23. 12. 40 verschmolzen m. d. dortigen Vb. Teutonia (gest. 1838; blau-weiß, grüne M.), bald nach Leipzig verlegt (grüne Unikolore, 68—74 stahl-(graue), s. SS. 74 Couleur u. e. W., 25. 7. 82 bis 20. 5. 91 im Gosl. CC., 13. 7. 93 im CLC. adm., rez. 13. 5. 94. D.grün-weiß-gold (s. SS. 74), P. Gold im grünen, grün im goldenen Streifen Fb. grün-weiß, P. Gold, d.grüne M. u. Fm. EH. s. 21. 10. 05: Steinstr. 32. — Franconia, gest. 15. 11. 65 als ak. pharm. V. (u. S., weiße Unikolore, blau-weiß-goldener Bz.), rek. 1. 3. 72, Franconia s. WS. 81/82, e. W. u. BM. s. 26. 6. 90, im CLC. adm. 1. 8. 1900, rez. 27. 5. 01. Rot-weiß-blau (WS. 81/82 bis WS. 83/84 blau-weiß-rot), Fb. rot-weiß, P. Silber, weiße M. (WS. 81/82 bis SS. 82 blaue M., im SS. zeitweilig blaue Seidenst.). EH. s. SS. 08: Elisenstr. 18. — Grimensia, gest. 9. 11. 50 als Clique (braune Unikolore bis 74), s. 74 e. W. u. Trikolore, s. Mitte 70er Jahre BM., beh. aufgelöst WS. 87/88, rek. SS. 88 (bis WS. 88/89 Lipsia; gelb-h.blau-braun), s. 16. V. 10 im CLC. adm., rez. 5. 6. 11. D.braun-weiß-h.blau, Fb. braun-weiß, P. Silber, d.braune M. u. Fm. Lebensprinzip. EH. s. SS. 09: Schenkendorfstr. 16. — Susp.: Budissa. — Chargen: XXX, XX, X (nur Franconia: X, XX, XXX).

Turnerschaften im VC. (cf. I. a. 8): Hansea, gest. 13. 7. 72 als Schlesw.-holstein. Abend, s. WS. 75/76 Slesvico-Holsatia (blau-

Digitized by Google

weiß-roter Bz.), s. SS. 82 e. W., aufgelöst SS. 84, rek. WS. 84/85 als Hansea mit BM. u. Couleur (d.blau-weiß-rot, Ff. blau-weiß-blau, d.blaue M.), Juli 91 verschmolzen mit der Vb. Salia (gest. 15. 6. 80 als Dobelina [grüne Unikolore, e. W.], WS. 83|84 bis SS. 91 im Goslarer CC., s. WS. 85|86 Salia, WS. 85|86 zeitweilig susp.), deren Farben übernommen wurden, susp. 2. 11. 1900, 3. 11. 00 als T. rek., s. 1. 2. 01 im VC. D.grün-h.rot-schwarz, Fb. grün-schwarz, P. Silber, h.grüne M. u. Fm. XXX, XX, X. Kn.: Otto Schillstr. 10 I, priv. — Variscia, gest. 29. 10. 79 als V. Vogtländ. Stud. (grün-weiß-grün; hervorgeg. aus Ostern 79 gest. Stammtisch), s. 86 Variscia m. u. S., ohne landsmannsch. Prinzip, s. Weihn. 1902 fr. ftr. Vb., s. II. 06 BM., s. WS. 11/12 T., s. 6. 6. 12 im VC., rez. Pfingsten 13. D.grün-weiß-h.grün (s. 86), Fb. d.grün-h.grün, P. Silber, h.grüne M. u. Fm. X, XX, XXX. Br.: Otto Schillstr. 12 I.

Freies Korps: Rheno-Guestphalia, gest. 17. 7. 1902 a. d. Tierärztl. Hochsch. Hannover als C. im RSC., 23. 7. 02 rez., susp. 5. 5. 05, rek. in Leipz. 1. 6. 12 unter Verschmelzg. m. d. fr. T. Markomannia [gest. 1. 6. 06 a. d. Handelshochsch., s. SS. a. d. Univ.; rosa-weiß-violett, Ff. rosa-violett, P. Gold, violette M.], rez. 14. 5. 13, 4. 2. 14 aus d. RPC. ausgetreten. Weiß-h.blau-rot, Ff. weiß-blau-weiß, P. Silber, schieferblaue M. (in Hannover: Ff. weiß-rot, rote M., s. WS. 02/03 rote Seiden-St.). Kn.: Bayrischestr. 40 II, priv. PVh.: Vb. Saxo-Borussia. X, XX, XXX.

Freie schlagende Verbindungen: Zittavia, gest. 9. 5. 68 von Zittauer Abit. (u. S., Matur.), bis WS. 91/92 Zittauer Vereinig., s. 3. 6. 05 ftr., 6. 6. 07 verschmolzen m. d. fr. wissenschaftl. Vb. Salia (gest. 1905, rot-gold-schwarz, schwarze M.), 6. 6. 07 bis SS. 09 wissenschaftl. Prinzip, leichte e. W. s. Juli 08, SS. 08 bis 4. 5. 10 im Stolb. AC., s. Herbst 13 BM. Rot-gold-weiß (71 bis SS. 90 gold-rot-weiß, n. g.), Fb. (s. WS. 07/08) rot-gold, P. Gold, rote M. XXX, XX, X. Kn.: Kurzestr. 6, Gartengeb., priv. — Saxo-Borussia, gest. 9. 6. 99, abgetrennt v. Pharm.-naturw. V., ftr. s. 23. 6. 99, im TCC. SS. 99 bis Anf. WS. 03/04, fr. schl. Vb. m. BM. s. WS. 05/06. Moosgrün-silber-rosa, Fb. grün-rosa, P. Silber, grüne M. Kn.: Otto Schillstr. 10 I. X, XX, XXX. PVh.: Rheno-Guestphalia. — Alsatia, gest. 7. 11. 1893 als nftr. ak. gesell. Vg., ftr. s. 1905, e. W. s. WS. 06/07, fr. schlagende Vb. s. 1911; paritätisch. Schwarz-silber-grün, Ff. schwarz-silber-schwarz, P. Silber, schwarze M. u. Fm. Kartell: Wirceburgia-Würzb.; PVh.: Saxo-Bavaria u. Cimbria. X, XX, XXX. Kn.: Dufourstr. 22 I. — Cimbria, gest. 6. 5. 1905 a. d. Handelshochsch. Schwarz-gold-grün, Fb. gold-grün (anfangs schwarz-grün), P. Gold, d.gelbe M. (anfangs schwarz-grün-blau, Bz.). PVh.: Alsatia. Kn.: Siebenmännerhaus. X, XX, XXX.

Freie Turnerschaft: Saxo-Thuringia, gest. 22. 5. 87 als ATV. Leipzig, 1887 bis 1895 im ATB. (rot-weiß-rot), s. 7. 5. 92 Alemannia, s. 5. 2. 95 Albertia (h.rote Unikolore), s. 11. 4. 99 ftr., s. WS. 05/06 e. W., im VC. s. 22. 12. 09 bis Pfingsten 1914, rek. als Saxo-Thuringia. Schwarz-rot auf weißem Grunde, schwarze M. (als Albertia: H.rot-weiß-d.rot, Fb. h.rot-weiß-h.rot, P. Silber, h.rote M., als Alemannia Farben n. g.). X, XX, XXX. Kn.: Otto Schillstr. 6 I, priv.

Digitized by Google

Sängerschaften a) im WCC. (cf. I. b. 2): Arion, gest. 12. 5 49. an der Thomasschule zu Leipzig, 1853 als stud. V. anerkannt, s. WS. 92/93 u. S.; s. Anf. 1902 e. W.; s. WS. 02/03 im CC. D.rot-d.grüngold, Fb. rot-grün, P. Gold, rote Samt-M. u. Fm. (zuerst grüne, s. WS. 71/72 rote Samt-Unikolore, 1891 bis WS. 93/94 rote Tuch-Unikolore, dann bis 1902 wieder rote Samt-Unikolore). FVh. m. d. GC. (cf. Greifsw.), Zollern-Tüb., Johanni-Fridericia-Jena, Schwaben-Stuttgart, DAGV.-Brünn; Kartell m. d. AGV.-Wien u. Gotia-Graz; PVh.: UGV. z. St. Pauli. EH.: Elsterstr. 35. X, XX, XXX. — b) im Rudelsburger KV. (cf. I. b. 3): Universitäts-Sänger-Verein (USV.) zu St. Pauli, gest. 4. 7. 22, s. 1865 h. blaue Unikolore, s. 1875 geschlossene Korp., e. W. s. Nov. 1902, bis Pfingsten 11 im WCC. H. blau-weiß-d. blau (bis etwa 1900 h. blau-weiß-h. blau), Fb. h. blau-weiß-h. blau (s. WS. 99/00), P. Silber, h. blaue M. u. Fm. (bis Ende WS. 99/00 Bz. u. h. blaue Unikolore). Kartell m. Skalden-Innsbruck; FVh.: Wettina-Freiburg; PVh.: Arion. Br.: Ritterstr. 12 pt. l.; EH. s. Anf. WS. 05/06: Karolinenstr. 7. X, XX, XXX.

Burschenschaft im ADB. (cf. I. b. 1): Suevia, gest. 4. 8. 86 als Skatklub Saxo-Silesia, s. SS. 87 frschl. Vb. (h. rot-silber-d. blau v. u.), 11. 7. 90 susp. u. sofort rek. als Suevia m. e. W., s. 15. 12. 90 B., s. 17. 2. 91 Ren. im ADB., 7. 8. 91 rez. D. blau-silber-h. rot (s. 11. 7. 90), P. Silber, (Ff. bis 17. 2. 91 rot-silber-rot), M. h. rot (als Saxo-Silesia blau; zeitweilig weiße St.). Kn.: Querstr. 29 II. X, XX, XXX. FVh.: Vb. Hercynia.

Jüd. Verbindung im KC. (cf. I. b. 4): Saxo-Bavaria, gest. 22. 4. 1912, s. 18. 10. 12 im KC. adm., rez. XI. 13. H. grün-weiß-h. blau, Ff. grün-weiß-grün, P. Silber, h. grüne M. Kn.: Kratzsch, Zeitzerstr. PVh.: Alsatia. X, XX, XXX.

Freie ftr. Verbindungen m. u. S.: Sorabia (Lausitzer Predigergesellschaft), älteste deutsche Stud.-Korporation, gest. 10. 12. 1716 von wendischen ev. Theol. als Sorabica, bald Wend. Prediger-Gesellsch., susp. 1723—28, 1760 Ordensgesellsch., susp. 1773—78, s. 1806 Lausitzer Prediger-Colleg, bald Laus. Pred.-Gesellsch. (Societas Lusatorum Sorabica), s. 1808 Deutsche als Mitgl. zugelassen, susp. 1810—14, s. 1844 Nichtlausitzer zugelassen, 1858 öffentl. Auftreten als Korp. (blau-gelb, n. g., d. blaue Samt-Unikolore), 1863 beh. anerkannt, s. Anf. WS. 09/10 Sorabia, s. 21. 2. 1909 Band d. blau-gold-d. blau, P. Gold; d. blaue unikolore Samt-M. U. S., ohne e. W., Zweck: Heranbildung tüchtiger u. würdiger Theol., eigene Seminare. EH. s. Pfingsten 1908: Moltkestr. 11; Br.: Bornerianum part. l. — Hercynia, gest. 28. 5. 92 als ak. pädagog. V., s. 1. 12. 07 fr. ftr. Vb. (schwere e. W.). D. grün-gold-h. grün v. u., P. Gold, d. grüne M. X, XX, XXX. FVh. m. d. ADB. m. Aktivitätsmöglichkeit. Kn.: Künstlerhaus, Bosestr. 4.

Gesangverein im SV. (cf. I. c. 1): SGV. Wettina, gest. 22. 5. 85 als SGV. (aus der SS. 80 gegr. Kartell-Vg. entstanden), im SV. s. 12. 7. 85, s. SS. 90 Wettina. U. S., schwere e. W. s. WS. 05/06. D. grün-weiß-d. grün, P. Silber, Bz. u. Schl. mit silb. Wettiner Löwen. X, XX, XXX. Kn.: Künstlerhaus, Bosestr. 9.

Ak. Turnverbindung im ATB. (cf. I. c. 2): Alemannia, gest.

22. 5. 87 als ATV. Leipzig, im ATB. s. Juli 87, s. 5. 7. 92 Alemannia, e. W. s. WS. 02/03, s. SS. 03 Vb. Schwarz-grün-weiß, Bz. (bis Febr. 95 rot-weiß-rot, n. g.). E. W. s. SS. 03. X, XX, XXX. Kn.: Siebenmännerhaus, Bayrischestr. 1. PVh.: Istaevonia.

Schwarze Verbindungen m. e. W.: a) im Rothenburger EC. (cf. I. c. 6): Fridericiana, gest. 16. 7. 82 als Literar. Abend, s. WS. 85/86 stud. wiss. V. Fridericiana, s. WS. 01/02 schwarze Vb. H.blau-silber-d.blau, P. Silber, Bz. PVh.: Istävonia. XXX, XX, X. Kn.: Hohestr. 43 I. — b) freie Vb.: Istävonia, rechts- u. staatsw. Vb., gest. 22. 1. 77, s. WS. 03/04 e. W. D.blau-weiß-schwarz, P. Gold, Bz. X, XX, XXX. PVh.: Fridericiana u. ATV. Alemania. Kn.: Liebigstr. 7 I. — Freie wissenschaftl. Vereinigung, gest. 23. 11. 1911; u. S. auf schwere Waffen; FVh. m. d. Bund der FWV. (cf. I. c. 9). Lokal: Burgkeller.

Verein Deutscher Stud. im Kyffhäuserverb. (cf. III. g. 1), gest. 10. 2. 81. Schwarz-weiß-rot, n. g. Kn.: Pfaffendorferstr. 2 IV, priv. X, XX, XXX.

Burschenschaft m. MV.: Alemannia, gest. 3. 2. 1861 als B., rek. WS. 98/99. Schwarz-rot v. u. auf gold. Grund, karmesinrote M. X, XX, XXX. FVh.: B. Arminia-Göttingen, Cheruskia-Halle; VVh. m. Adelphia-Gießen. Kn.: Karlstr. 16.

Christl. Verbindungen m. MV.: a) Wingolf (cf. II. d. 1), gest. 21. 1. 56 als Wittenbergia (grün-gold-grün), susp. 4. 5. 58, rek. 3. 5. 64 als wingolfit. V., s. 20. 6. 65 (offiz. Stiftungsdatum) Wingolf (im WB.), 24. 7. 74 bis Ende WS. 74/75 beh. aufgelöst, 21. 10. 84 bis Juni 85 außerhalb des WB., 15. 5. 85 vereinigt mit der Wingolfs-Vb. Vitembergia (gest. 27. 11. 84, grün-gold-grün, P. Gold, Gf. grün). Schwarz-weiß-gold, P. Silber, Bz. m. grün-gold-grün, P. Gold, CKb. schwarz-weiß auf gold. Grund, schwarze M., i. S. auch weiße St., Hm. m. Gold-weiß-gold. EH. s. 17. 4. 1912: Pestalozzistr. 1. X, XX, XXX. — b) im SB. (cf. II. d. 2): Christl.-deutsche Stud.-Vb. Nordalbingia, gest. 29. 6. 70, ftr. s. 17. 12. 70, susp. Febr. bis Mai 76. Blau-gold-schwarz, P. Gold, blaue M. X, XX, XXX. Kn.: Karlstr. 3.

Evangel.-luther. Stud. Verein (m. MV.) im Leuchtenburg-Verb. (cf. II. f.): Philadelphia, gest. 19. 12. 48. Violett-gold-weiß, Bz. (in den 70er Jahren schwarze Samt-Unikolore). Kn.: Volkswohl, Löhrstr. 7 pt. X, XX, XXX.

Kathol. Korporationen m. MV.: a) ftr. kath.-deutsche Stud.-Vb. im CV. (cf. II. e. 1): Burgundia, gest. 19. 11. 79 als fr. Vg., im CV. s. 2. 6. 80, s. 6. 11. 81 ftr. Orange-weiß-blau, Ff. orange-weiß-orange, P. Silber, orange M. u. Fm. X, XX, XXX, XXXX. Kn.: Poniatowskistr. 10 pt., priv. — b) V. im KV. (cf. II. e. 2): Teutonia, gest. 24. 7. 74, 25. 7. 74 verschmolzen m. d. ak. Wohltätigkeits-V. Lipsia [hervorgeg. aus d. 12. 11. 72 bis 7. 2. 73 bestehenden kath. Stud.-V. Alamannia; d.blau, weiß-h.grün], s. WS. 74/75 im KV. D.blau-weiß-h.grün, n. g. X, XX, XXX. Kn.: Hardenbergstr. 62 I, priv.

Wissenschaftl. Vereine: a) Wissenschafter-Verband, Ortsgr. d. DWV. (cf. III. h.). X, XX, XXX: Theol. Stud.-V. (Societas Theologorum Lipsiensis), gest. 18. 2. 46. Grün-weiß-

Digitized by Google

violett, Bz. Im Leipz. Verband (cf. III. h. 2). Kn.: Vereinsbrauerei, Zeitzerstr. 38; Br.: Univ., Bornerianum part. r. — Vitemberga, ak.-theol. V., gest. 7. 11. 79, rek. WS. 05/06., s. 1913 Vitemberga. Violett-weiß-violett, P. Silber, Bz. (Anfangs grün-rot). Im Eisenacher Kartell (cf. III. h. 1). Kn.: Gutenbergkeller, Hospitalstr. 11. — Klass.-Philol. V., gest. 4. 12. 65, korp. s. WS. 78/79, bis Ende 80er Jahre Ak. Phil. V. Grün-weiß-rosa, P. Silber (s. 90), Bz. (s. SS. 98). (Im Naumb. KV. s. WS. 89/90, cf. III. h. 3.) Kn: Panorama, Roßpl. 4/5. — Ak. Neuphil. Verbindg., gest. 18. 2. 78, SS. 79 bis WS. 95 Ak. V. f. neuere Philologie, bis 7. 5. 09 ANV., s. 98 korp. Blau-weiß-gold, Bz. (s. WS. 93/94, vorher schwarz-weiß-rot) (im WCV., s. 79, cf. III. h. 4). U. S. Kn.: Elysium, Elisenstr. 72. — Roter Löwe, gest. 30. 12. 75 am Gymnasium zu Zwickau als herald. V. „Roter Löwe", s. 1. 6. 80 in Leipzig als V. für geschichtl. Hilfswissenschaften Roter Löwe, s. 28. 5. 86 V. für Geschichte u. geschichtl. Hilfswissensch. Rot-gold-rot (s. 1880), Bz. X, XX, XXX (s. 1. 6. 89 im Leuchtenburgbund, cf. III. h. 5). Kn.: Volkswohl, Löhrstr. 7. — Math. V., gest. 11. 5. 69. Orange-silber-h.blau, P. Silber, Bz. (Im Arnstädter Verbande s. SS. 72; cf. III. h. 6.) Kn.: Johannestal, Hospitalstr. — b) sonstige: Ak. Naturw. V., gest. 6. 12. 69. Gold-weiß-blau, Bz. Im Gosl. Verb. s. 95 (cf. I. c. 8). Kn.: Hochstein, Carolinenstr. 5. — ALV. Agronomia, gest. 1. 5. 70. Grün-weiß-orange, Ff. weiß-grün-weiß, Bz. U. S. X, XX, XXX (s. 82 im Verband, cf. III. h. 9). Kn.: Kaffeebaum, Kl. Fleischergasse 4 II, priv. — Ak.-philosoph. V., gest. 1. 2. 66 (nicht korp.). Adr.: Café Burgkeller. — Ak. volkswirtschaftl. V. Kn.: Dorotheenstr. 12. — Staatswissenschaftl. Gesellsch., gest SS. 08. Lokal: Künstlerhaus, Bosestr. — V. d. Geographen. — Ghibellinia, Vb. z. Pflege d. Gabelsberg. Stenographie, gest. 19. 6. 74 als ak. St.-V. Gabelsberger, rek. 14. 7. 1904, s. SS. 12 Ghibellinia. Violett-weiß-gold, Ff. violett-gold (früher violett-weiß), P. Gold, Bz. X, XX, XXX. Lokal: Rest. Schießer, Kramerstr. 3. Kartell m. Berlin u. Wien (Verband cf. III. h. 10). — Ak. wissenschaftl. Vg. Gabelsberger, gest. 27. 7. 1901, o. A.; nicht korp. (Verband cf. III. h. 10). Lokal: Rest. Baarmann, Katharinenstr. 3. — Fr. Vg. stud. Pädagogen. Violett-gold-h.blau, Bz. Lokal: Buchholz, Dorotheenpl. — Ak. Richard Wagner-V., gest. 12. 11. 87. Schwarz-blau-gold, Bz. (früher schwarz-blau-gelb, P. Silber). Kn.: Café Schumann, Zeitzerstr. 19 I. — Kunstwissenschaftl. V. — Musikwissenschaftl. Gesellschaft. Lokal: Universitätsstr. 3 pt.

Sportvereine: Ak. Ruder-V., gest. 10. 6. 1903. Flagge: viereckig, weiß m. schräg-gestreiften grün-weiß-roter Vierung u. Zirkel. Kn.: Plagwitz, Nonnenstr. 23. Im Ak. Ruderbunde (cf. I. c. 3). — Turnerschaft im allg. ak. Turnabend. Adr.: Otto Schillstr. — Sportabt. im allg. ak. Turnabend (im ASB., cf. IV. 4). Gelb-schwarz. Adr.: Otto Schillstr. — Ak. wissenschaftl. Turnlehrer-Vg., gest. 8. 7. 1909. Lokal: Otto Schillstr. 6. — Ak. Sportklub (E.V.), gest. 5. 6. 1902, bis 25. 4. 09 korp. Sportfarben: Weiß-schwarz n. g. (im ASB., cf. IV. 10). Lokal: Burgkeller, Naschmarkt. — Ak. Abt. d. V. f. Bewegungsspiele (im ASB., cf. IV. 10). — Ak. Alpen-V.,

gest. 3. 5. 1901. Lokal: Thüringer Hof. — Ak. Schach-V., gest. 31. 5. 1911. O. A., nicht korp. Lokal: Burgkeller, Naschmarkt. — Mitteldeutsch. ak. Verband f. Leibesübungen (MAVfL.), Ortsgr.

Nationale u. landsmannschaftl. Vereine: Deutscher Studentenverband, gest. 30. 11. 1912. Deutschvölkisch (cf. IV. 18.); FVb. m. d. Deutschvölk. Stud.-Vb.-Berlin. — V. f. d. Deutschtum im Auslande (Ortsgr.). Lokal: Koburger Hof, Windmühlenstr. (cf. IV. 8). — V. Siebenbürg.-Sächs. Hochschüler (cf. IV. 16). Lokal: Siebenmännerhaus. — Ak. Bismarckbund (cf. IV. 11), Ortsgr., gest. 7. 11. 1907. Lokal: Neues Theaterrest. — Slavisch-ak. V., gest. 23. 5. 77. O. A. Lokal: Panorama, Roßpl.; Br.: Querstr. 5 III. — Armenisch-ak. V., gest. 1882. Grün-rot-h. blau, P. Silber, Bz. Kn.: Lehrervereinshaus, Kramerstr. — Ungarischer V. Kn.: Sachsenhof, Johannispl. — Schweizergesellsch. Kn.: Thüringer Hof. — V. zionistischer Stud., gest. WS. 04/05. Zweck: Pflege der jüd. Geschichte u. Literatur. Lokal: Färberstr. 4 I. — Hatikwah, ak. Stammtisch im KJV. (cf. I. c. 10), cf. Halle. — Russisch-ak. V. Lokal: Karolinenstr. 11. — Unitas, poln. ak.-wissenschaftl. V., gest. ca. 1885 (national-demokr.). Kn.: Siebenmännerhaus, Bayrischestr. 1. — Spojnia, früher Concordia, philosoph. V. poln. Stud. (sozialdemokr. Tendenz). Lokal: Albertstr. 6. — Bratniapomoc, poln. Unterstützungs- u. Lese-V. — American and British Student's Club, bis SS. 05 Amerian Student's Club. — Ceres, poln. ak. landwirtsch. V., gest. 1912.

Studentinnenvereine: a) im V StD. (cf. VI. 1): V. immatrikulierter Studentinnen, gest. 21. 2. 1905; bis 5. 5. 06 V. stud. Frauen, s. WS. 06/07 im Verbande. Adr.: Schillerstr. 6 pt. r. — b) Deutsche Christl. Vg. stud. Frauen (cf. VI. 2).

Moderne Verbindungen: a) Internationaler Stud.-V., gest. Ende Juni 1911 (Verband cf. V. 2). Lokal: Burgkeller. — b) Leipz. Freilandbund im DBa. St. (cf. IV. 7 u. in der Freideutschen Jugend cf. V): Freiland, V. abst. Stud., gest. 22. 10. 1904, Freiland s. 20. 5. 12. Interkorp. Lokal: Auguste Schmidt-Haus. — Freiland Hellas, abst. Vb., SS. 14 v. Freiland I abgetrennt; korp. — Freiland Wiprecht, SS. 14 v. Freiland I abgetrennt; korp.

Sonstige Vereine: Ak. Lesehalle, gest. 16. 4. 95. Universitätsstraße 15 pt. — Klinikerschaft (Verb. cf. IV. 13). — Vg. d. Stud. d. Zahnheilkunde (cf. IV. 14). — Deutsche Christl. Stud.-Vereinig., gest. 1897 (cf. IV. 1). Lokal: Dresdnerstr. 2a I. — Ak. Missions-V., gest. 1868, rek. 1885 (cf. IV. 2). Lokal: Evangel. Vereinshaus, Roßstr. 14. — Stud. Gustav Adolf-V. Lokal: Siebenmännerhaus. — Ak. Wartburgbund, Ortsgr. (cf. IV. 3). — Ak. Liga z. Schutze d. Ehre, gest. 15. 12. 1908, bestätigt 11. 1. 09. — Deutscher Ak. Freibund (cf. IV. 2.), gest. 26. 1. 1909, susp. SS. 12. — Institutum Judaicum, gest. 1808. — Ausschuß f. volkstüml. Vorträge u. Arbeiterunterrichtskurse (Verband cf. IV. 16), gegr. SS. 08. — Ak.-sozialer V., gest. 8. 5. 13 (Verband cf. IV. 19). Lokal: Beethovenstr. 13. — Sozialstudent. Zentrale (kath.). Adr.: Lipsiusstr. 11 I. — Stud.

Digitized by Google

Luftflotten-V., Ortsgr. (cf. IV. 17). — Ak. Verband nicht-inkorp. Stud., gest. WS. 11/12. Kasino: Königstr. 10. — Medizinerbund f. Sexualethik, gest. WS. 13/14.

Der von Wingolf u. Nordalbingia gebildete PC. (Präsidenten-Convent) hat sich aufgelöst. — Die Corps, Burschensch. und Landsmannsch. bilden s. 15. 7. 06 die „Alte Gruppe". — Der WS. 10/11 gegr. „Ak. Verband f. Leibesübungen zu Leipzig (A.V.f.L.) besteht aus 4 Gruppen: 1. den im Allg. Akad. Turnabend (ATA.) vereinigten Körperschaften: Wingolf, Nordalbingia, V. immatr. Studentinnen, Afrania, Arminia, Klass.-Phil.-Verein, St. Ges. Verein Wettina, Alemannia (Burschenschaft), Ak. Neuphil. Verbindung, Burgundia, Teutonia, Istaevonia, Plavia, Agronomia, Philadelphia, Freiland, Verein Deutscher Studenten, Ausschuß B des Allg. Stud.-Ausschusses, Paulus, Normannia, Germania, Suevia, Schülerverband der Kunstakademie, Ghibellinia, Freie Studentenschaft der Handelshochschule, Turnerschaft im ATA., Burschenschaftl. Spiel-Vg., Arion, 2. der ATB.-Verbindung Alemannia, 3. den VC.-Turnerschaften Hansea und Variscia, 4. dem Akad. Sport-Club (ASB.) u. dem Ak. Ruder-V.

Der Ende Oktbr. 1911 gegr. Allgemeine Studentenausschuß besteht aus 2 selbständigen Unterausschüssen für die Korporationen (A) und die Nichtinkorporierten (B). Jeder deutsche Studierende hat bei Bezahlung des Kollegiengeldes zu erklären, durch welchen der beiden Unterausschüsse er vertreten sein will bezw. ob er auf Vertretung verzichtet. — Die Korporationen im Ausschuß A bilden 4 Gruppen: 1. SC., Burschenschaft, LC.; 2. VC. u. freie schlagende Korp.; 3. farbentragende Korp. ohne BM. u. mit MV.; 4. schwarze Korp. In den engeren Ausschuß entsendet jede dieser Gruppe 2 Vertreter. Jede Korp. hat bei einer Stärke von bis zu 20 Mitgl. 1 Vertreter, bis zu 50 deren 2 und dann für jede angefangenen 50 Mitgl. einen weiteren Vertreter. Sobald mehr als 5 Nichtinkorporierte sich derselben Korp. anschließen, erhält diese für jede angefangenen 50 „Schützlinge" einen ferneren Ausschußvertreter. — Der Ausschuß B geht aus allgemeinen Wahlen hervor, indem auf jede angefangenen 50 Wähler 1 Vertreter entfällt. Es bestehen d. Zt. als Parteien der Ak. Wahlverband nichtinkorp. Stud. (Freie Studentsch.) u. die Unabhäng. Wahlvereinig. von Nichtinkorporierten. — Den Vorsitz im Allg. Ausschusse führt 1913 der Ausschuß B.

Vereinigungen an der Handelshochschule (gest. 1898): Ak. handelswissenschaftl. Vb. Hermunduria, gest. 9. 11. 98. Violett-weiß-gold, P. Gold. Bz. Im Lichtenfelser CC. (cf. I. b. 5). U.S. Kn.: Rosental-Kasino. — Deutsche Christl. Stud. Vg. (cf. Univ.). — Freie Deutsche Studentenschaft der Handelshochsch., gest. 13. 5. 99, Mitgl. der D.Fr.St. (cf. VII. 1.). Adr.: Schulstr. 1.

Stud.-Ausschuß ist aufgelöst.

Digitized by Google

MARBURG i. H.

Immatr.: Termin bis 5. Nov. Betrag 15.30, bezw. 12.30 ℳ, Hörerschein für Inländer 5 ℳ, für Ausländer 10 ℳ. Alle nach dem 5. Nov. erfolgenden Meldungen sind behufs Erlaubnis zur nachträglichen Immatrikulation schriftlich dem Herrn Kurator vorzulegen. Exmatr.: 4,55 ℳ. Vorlesungen: Belegen bis spätestens 15. Nov. Honorar: je 1 Wochenstunde 3—5 ℳ. Honorarerlaß auf Grund entsprechender Bedürftigkeits- und Fleißzeugnisse, Gesuche bis z. 28. Okt. persönlich auf der Univ.-Quaestur abzugeben. Erlaß ist nicht zu erwarten, wenn der Bittsteller im Genuß von Geldbenefizien im Betrage von mehr als 300 ℳ im Jahre ist. Freitische: Über die Verleihung geben die Anschläge am Schwarzen Brett im Univ.-Gebäude Auskunft. Krankenkasse: Beitr. obligat. 1,50 ℳ für das Sem., gewährt freie Arznei, unentgeltliche Behandlung und wo nötig, Aufnahme in die Kliniken. Studentenausschuß (Satzungen genehmigt 17. 11. 1898) umfaßt die Korporationen (je 1 Vertreter) und die nichtkorporierten Studierenden (2 Vertreter). Die Ausgaben werden semesterweise unter die Korporationen repartiert. — In der Akademischen Lesehalle (im 1. Stockwerk des Gebäudes der Gesellschaft Stadtsäle, Univ.-Str. 8) sind wissenschaftliche Zeitschriften sowie Tageszeitungen und Zeitschriften unterhaltenden Inhalts ausgelegt. Die Akademische Lesehalle ist von 9 Uhr früh bis 10 Uhr abends geöffnet und den Studierenden gegen Zahlung eines Semesterbeitrags von 2 ℳ zugänglich. — Wohnungen sind durch ausgehängte Täfelchen erkennbar, auch werden dieselben auf d. Sekretariat der Universität nachgewiesen. 1 Zimmer 90—100 ℳ pro Semester; mit voller Verpflegung 70—100 ℳ monatl., Morgenkaffee 6—8 ℳ, Bedienung 3 ℳ monatl., Heizung 0,20—0,30 ℳ tägl. Mittagstisch 0,80—1,20 ℳ.

Universität.

Gestiftet 1527.

Anfang 15. Oktober, Ende 15. März.

Kurator: Geh. Ob.-Reg.-Rat Walt. **Hassenpflug.** — *Rektor*: **Korschelt** (phil. Fak.). — *Dekane*: **Jülicher, Enneccerus, Tuczek, v. Auwers.**

I. Theologische Fakultät.

Dekan: G. A. **Jülicher.**

Pff. ord.: W. **Herrmann** (6. 12. 46) Dogmat. II. 4 p.; systemat. Sem. 1 mg. — G. A. **Jülicher** (26. 1. 57) Kirchengesch. II. 5 p.; Römerbr. 4 p.; neutest. Sem. 1 m. 2 g. — C. **Budde** (13. 4. 50) ausgew. Psalmen 4 p.; Gesch. d. Volkes Israel 4 p.; alttest. Sem. 1 m. 2 g. — Heinr. **Boehmer** (6. 10. 69) Kirchengesch. IV. 2 m. 2 p.; Dogmengesch. 5 p.; kirchengesch. Sem. 1 m. 2 g. — K. **Bornhäuser** (19. 5. 68) prakt. Theol. (Katechet., Seelsorge, Kirchenverfassg.) 4 p.; ausgew. Perikopen 1 m. 2 p.; katechet. Sem. 1 m. 2 g. — W. **Heitmüller** (3. 8. 69) Joh.-Ev.

4 p.; Leben Jesu 1 m. 2 p.; Urchristent. (N.T.) u. Relig.-Gesch. 1 m. g. — Ed. **Simons** (27.5.55) prakt. Theol. (Homilet. u. Liturg.) 4 p.; Christent. u. soz. Frage 1 g.; homilet. Sem. 1 m. 2 g.

Pff. ext.: Mart. **Rade** (4. 4. 57) protestant. Theol. v. Schleiermacher bis z. Gegenw. 1 m. 2 p.; Melanchthoniana pg. — Horst **Stephan** (27. 9. 73) systemat. Theol. I. 4 p.; apologet. Besprechgn. 2 pg.

Dozz.: Rud. **Günther** (6. 10. 59) altchristl. Kunst 1 p.; Relig. u. Kunst 1 ö. — K. **Bornhausen** (19. 11. 82) Besprechgn. v. Typen relig. Erfahrg. 1 m. 2 p. — Rud. **Bultmann** (20. 8. 84) Einltg. ins N.T. 4 p.; neutest. Uebgn. f. Anf. 1 m. 2 g.; griech. Anf.-Kurs 3 p. — Em. **Balla** (6. 2. 85) kleine Prophet 4 p.; hebr. Uebgn. f. Anf. 4 p., f. Vorger. 1. u. 2. Kurs je 2 p.

II. Juristische Fakultät.

Dekan: L. **Enneccerus**.

Pff. ord.: L. **Enneccerus** (1. 4. 43) bürgerl. R. I (allg. Tl. u. R. d. Schuldverh.) 4 m. 2 + 1 p.; Lehre v. objektiv. R. u. s. Auslegg. 1 ö. — L. **Traeger** (10. 6. 58) Strafr. 4 p.; Konkursr. 2 p.; Zwangsvollstreckgsr. 2 p.; zivilprozeßrechtl. Uebgn. in Verbdg. m. bürgerl. R. 1 m. 2 p; besond. Verfahrensarten d. Z. P. O. 1 p. — Frz. **Leonhard** (1.9.70) Syst. u. Gesch. d. röm. R. 4 m. 2 p.; zweite Uebg. im bürgerl. R. 1 m. 2 p.; Konversat. (bürgerl. R.: allg. Tl. u. Schuldr.) 4 p.; Konversat. (röm. R.) f. Vorger. 2 p.; dtsch. Rechtswiss. 1 ö. — Fritz **André** (24. 12. 59) bürgerl. R. (Familienr.) 4 p.; Pandekt.-Exeg. 1 m. 2 p.; röm. Zivilproz. 1 ö.; erste Uebg. im bürgerl. R. 1 m 2 p. — Walt. **Schücking** (6. 1. 75) Kirchenr. 4 p.; dtsch. u. preuß. Verwaltgsr. 4 p.; Völkerr. 1 m. 2 p.; öff.-rechtl. Uebgn. (m. Wolzendorff) 1 m 2 p.; d. Idee d. internat. Organisat. u. d. Bedeutg. d. Haager Konferenzen, f. all. Fak. 1 ö. — Mart. **Wolff** (26. 9. 72) dtsch. Rechtsgesch. 4 p.; Grundz. d. dtsch. Privatr. 4 p.; Handelsr.-Prakt. u. -Konversat. 1 m. 2 p.; Urheber- u. Patentr. 1 ö.

Pff. ext.: Wold. **Engelmann** (1. 5. 65) Zivilprozeßr. 5 p.; Strafprozeßr. 4 p.; Vermögensverbrechen 1 ö.; strafrechtl. Uebgn. 1 m. 2 p. — P. **Meyer** (9. 12. 69) bürgerl. R. (Erbr.) 4 p.; Handels- u. Seer. 4 p.; Wechselr. u. R. d. Wertpapiere $1\frac{1}{2}$ p.; Frachtr. 1 ö. — V. **Bredt** (2. 3. 79) Staatsr. 4 p.; allg. Staatsl. 1 m. 2 p.; preuß. Verfassg. 1 p.

Dozz.: Kurt **Wolzendorff** (12. 4. 82) Einf. in d. Rechtswiss. 2 m. 2 p.; öff. R. d. dtsch. Kolonien, f. all. Fak. 1 ö.; s. a. Pf. ord. Schücking. — F. **Klausing** (19. 8. 87) bürgerl. R. (Sachenr. od. Familienr.) 4 p.; Konversat. (dtsch. Rechtsgesch.) 1 ö.

III. Medizinische Fakultät.

Dekan: Frz. **Tuczek**.

Pff. ord.: Em. **Mannkopff** (5. 6. 36) (inn. Med.) i. R. — F. **Ahlfeld** 16. 10. 43) (Gynäkol.) dgl. — Em. **Gasser** (8. 12. 47) systemat. Anat. I. 5 p.; Präparierübgn. 6 m. 4 + 5 m. 3 pss.; Situsdemonstr. 5 ö.; Arbtn. f. Geübt. tägl. pg. — Frz. **Tuczek** (11. 6. 52) Wesen u. Ursachen d. Geisteskrkhtn. 1 ö.; psychiatr. Klin. 2 m. 2 pss. — Em. **v. Behring**, Exz. (15. 3. 54) Aetiol. u. exp. Ther. d. Infekt.-Krkhtn. 1 p. + 1 ö. — F. **Schenck** (14. 8. 62) Einf. in d. Physiol. 1 p.; Physiol. d. Blutes,

d. Kreislaufs, d. Atmg., d. Verdauung 5 p.; physiol. **Prakt.** (m. Kutscher) 2 m. 2 p.; Anltg. z. selbst. Arbtn. im Labor. (m. Lohmann) tägl. g. — Heinr. **Boshoff** (3. 4. 64) Hyg. I. 3 p.; Protozoën 1 ö.; bakt. Kurs 2 m. 2 p.; hyg. Prakt. $1^1/_2$ p. — Aug. **Gürber** (3. 9. 64) Pharmakol. I. 6 p.; Gesch. d. Med. (Mittelalt. u. Neuzeit) 1 p.; Labor.-Arbtn. tägl. pg. — F. **König** (30. 5. 66) chir. Klin. u. Poliklin. 5 m. $1^1/_2$ p.; exp. chir. Operat. (m. Hohmeier) 1 p.; Arbtn. im Labor. tägl. ö. — W. **Zangemeister** (7. 4. 71) geburtsh.-gynäkol. Klin. 5 p.; geburtsh. Kolloqu. 1 pg.; geburtsh. Operat.-Kurs (m. Kirstein) 3 p. — M. **Matthes** (7. 2. 65) med. Klin. 5 m. $1^1/_2$ pss.; klin. Visite 1 ö.; pathol. Physiol. 1 pss.; physikal.-propädeut. Kurse (m. Bruns, Kirchheim u. Hürter) f. Anf. 2+1 m. 2 p.; f. Geübt. 2 m. 2 p.; Labor.-Arbtn. f. Vorger. tägl. ö. — Alfr. **Bielschowsky** (11. 12. 71) ophthalmol. Klin. u. Poliklin. 3 p.; Augenspiegelübgn. f. Anf. u. Geübt. (m. Grüter) 2 p.; Funkt.-Prüfg. d. Auges 1 p.; Arbtn. f. Vorger. tägl. g. — Leonh. **Jores** (26. 3. 66) allg. Pathol. u. pathol. Anat. 5 p.; makrosk. Diagnost. 2 m. $1^1/_2$ p.; pathol.-anat. Demonstr. $1^1/_2$ p.; Sektionsübgn. p.; Labor.-Arbtn. tägl. pg.

Pff. ord. hon.: P. **Ostmann** (8. 4. 59) Poliklin. f. Ohrenkrkhtn. 1 p.; Poliklin. f. Nasen- u. Halskrkhtn. 1 p.; Poliklin. f. Geübt. 1 ö. — Heinr. **Hildebrand** (18. 7. 66) gerichtl. Med. f. Med. 2 p.; soz. Med. 1 ö.; Röntgenkurs 1 p.

Pff. ext.: F. **Kutscher** (13. 8. 66) Gewebschem. 2 p.; chem.-physiol. Kurs f. Vorger. tägl. pss.; selbst. Arbtn. (physiol. Chem.) g.; s. a. Pf. ord. Schenck. — Ed. **Müller** (4. 1. 76) med. Poliklin. u. Distriktspoliklin. 3+1 m. 2 p.; Nervenkrkhtn. 1 ö.; chem.-mikrosk. Untersuchgsmethdn. (m. Kirchheim u. Loening) 1 m. 2 p.

Dozz.: Pf. M. **Jahrmärker** (31. 3. 72) psychiatr.-propädeut. Klin. 1 m. 2 p.; gerichtl.-psychiatr. Prakt. f. Med. u. Jur. je 1 m. 2 p. — Pf. Alfr. **Lohmann** (8. 2. 78) physiol. Methodik $1^1/_2$ p.; mediz. Hilfswissenschftn. f. Turnlehrer 1+1 m. 2 p.; physiol. Kolloqu. 1 m. 2 p.; s. a. Pf. ord. Schenck. — Pf. A. **Rieländer** (19. 3. 75) Physiol. u. Pathol. d. Wochenbetts 1 p. — P. **Reich** (9. 3. 65) Entw. d. Zähne u. Kiefer 1 p.; Orthodontie, Kieferprothesen u. zahnärztl.-techn. Behdlg. d. Kieferfraktur. 1 p.; Kolloqu. 1 g. — Pf. Guido **Fischer** (22. 10. 77) Zahnhlkde. (ausgew. Kap.) 2 p.; Extrakt.-Uebgn. u. Diagnost. erkrankter Zähne, f. Med. $1^1/_2$ p.; zahnärztl. Chir. u. Poliklin. 6 m. $1^1/_2$ p.; konserv. Zahnhlkde. tägl. p.; zahnärztl.-techn. Kurs tägl. p.; mikrosk. Uebgn. 6 p.; Kronen- u. Brückenarbtn. 1 p.; Labor.-Arbtn. pg. — Pf. E. **Frey** (22. 4. 78) Balneol. 1 p.; biol. Nachweis v. Giften u. biol. Wertbestimmg. v. Arzneikörpern, f. Pharm. 1 p.; d. Rezept, s. Deutg. u. Bedeutg., f. Pharm. 1 p. — Pf. Peter **Esch** (20. 12. 74) geburtsh. Propädeut. 2 p.; Schwangerenuntersuchg. 1 m. 2. — Pf. Hans **Hübner** (28. 2. 77) Klin. d. Haut- u. Geschl.-Krkhtn. 2 p.; prakt. Uebgn. in d. Diagn. u. Ther. d. Haut- u. Geschl.-Krkhtn. f. Geübt. 1 p. — Pf. Osk. **Bruns** (18. 7. 78) Einf. in d. inn. Med. 3 p.; s. a. Pf. ord. Matthes. — O. **Veit** (17. 10. 84) Osteol. u. Syndesmol. 2 p.; vergl. Anat. d. Wirbeltiere, f. Med. 2 p. — Pf. F. **Hohmeier** (18. 1. 76) Fraktur. u. Luxat. m. Verbandkurs 3 p.; chir. Propädeut. m. Operat.-Uebgn. 3 p.; Elektrosk. 1 p.; Operat.-Lehre 1 p.; s. a. Pf. ord. König. — Pf. L. **Kirch-**

heim (13. 9. 76) Indikation. z. klimat. u. Bäderbehdlg. 1 p.; s. a. Pf. ord. Matthes u. Pf. ext. Müller. — W. **Grüter** (30. 7. 82) s. Pf. ord. Bielschowsky. — M. **Schenck** (4. 3. 76) Harnuntersuchg. 1 p. — Walt. **Berblinger** (13. 7. 82) pathol. Anat. d. Drüsen m. inn. Sekretion 1 p.; pathol. Anat. d. Mundhöhle, f. Zahnärzte 1 p. — Pf. Jak. **Hürter** (22. 1. 78) Krankenernährg. 2 p.; Röntgendiagnost. u. -ther. 1 p.; s. a. Pf. ord. Matthes. — R. **Hagemann** (28. 6. 82) allg. Chir. 1 m. 2 p.; Chir. d. Mundhöhle 2 p.; Röntgendiagnost. u. -ther. in d. Chir. 1 p. — F. **Kirstein** (20. 3. 80) Physiol. u. Pathol. d. Neugeborenen 1 p.; s. a. Pf. ord. Zangemeister. — F. **Loening** (9. 5. 79) inn. Med. (ausgew. Kap.) f. Zahnärzte 2 p.; s. a. Pf. ext. Müller. — Gg. **Magnus** (28. 7. 83) Orthop. u. orthop. Verbände 1 p. — P. **Rohmer** (1. 11. 76) Kinderklin. 2 pss.; Ernährg. u. -sstörgn. d. Kindes 2 p. — M. **Döllner**, Kindesmord 1 p.; Seuchenbekämpfg. 1 p.; Technik d. gerichtsärztl. Blut- u. Spermauntersuchg. 1 p.

IV. Philosophische Fakultät.

Dekan: K. **v. Auwers.**

Pff. ord.: Alf. **Kißner** (3. 4. 44) (roman. Philol.) i. R. — M. **Bauer** (13. 9. 44) Mineral. nebst Kristallogr. 5 p.; mineral.-petrogr. Prakt. tägl. pss.; Anltg. z. Stud. d. Lehrsammlgn. tägl. ö. — Th. **Zincke** (19. 5. 43) (Chem.) i. R. — H. **Cohen** (4. 7. 42) (Philos.) dgl. — Frhr. **v. d. Ropp** (5. 6. 50) dtsch. Gesch. bis z. Ausgg. d. Mittelalt. 4 p.; Sem.-Uebgn. (Mittelalt.) 1 m. 2 pg. — E. **Schmidt** (13. 7. 45) Ausmittlg. v. Giften 1 g.; prakt. Uebgn. in d. analyt. u. forens. Chem., sowie in d. Untersuchg. d. Nahrgs.- u. Genußm. u. selbst. Arbtn. (m. Keller). — F. **Vogt** (11. 3. 51) gotische, ahd. u. mhd. histor. Grammat. 4 p.; dtsch. Lyrik d. Mittelalt. m. Erkl. v. Liedern aus „Des Minnesangs Frühling" 2 p.; Sem.-Uebgn. (altdtsch. Alliterationsdichtg.) 1 m. 2 pg.; Prosem. (Uebgn. z. got. Grammat.) 1 p. — Eman. **Kayser** (26. 3. 45) Formationskde. m. Berücks. d. Leitfossilien 3 p.; Paläontol. d. nied. Tiere (Abriß) 3 p.; geognost.-paläontol. Uebgn. 1 m. 2 pg.; geol. Kolloqu. f. Vorgr. 1 m. 2 g.; Arbtn. im Inst. tägl. p. — E. **Maaß** (12. 4. 56) Stoffe u. Gesch. d. griech. Tragödie m. Interpret. d. Hippolytos d. Euripides 5 p.; altphilol. Sem. (d. Mysterieninschrift v. Andania) 1 m. 2 p. — Th. **Birt** (22. 3. 52) Plato u. Xenophon, Sokrates u. d. Sophisten 3 p.; lat. Synt. 2 p.; philol. Sem., 2. Stufe (Apulejus' Amor u. Psyche) 1; Prosem. (Plato's Protagoras) 1 m. 2. — L. **v. Sybel** (1. 7. 46) (Archäol.) i. R. — Arth. **Meyer** (17. 3. 50) Bakterien 1 p.; Pharmakogn. 2 p.; erst. mikrosk. Prakt. 2 m. $2^1/_2$ pss.; botan. Prakt. (Pilze u. Bakterien) tägl. pss.; Kolloqu. 1 ö.; Arbtn. im Inst. tägl. pss. — Eug. **Korschelt** (29. 9. 58) Zool. u. vergl. Anat. 5 p.; mikrosk.-zool. Kurs, f. Naturwiss. 3–4 m. od. tägl. p.; Kolloqu. 1 m. 2 pg.; Arbtn. im Inst. tägl. — W. **Busch** (18. 2. 61) Zeitalt. d. frz. Revolut. u. Napoleons 4 p.; dtsch. Gesch. 1555–1648 2 p.; Quellen u. Bearbtgn. z. dtsch. Gesch. d. Reformat. u. Gegenreformat. (bis 1648) 1 p.; Bismarck bis z. dtsch. Einheit 1 p.; Sem.-Uebgn. (neuere Gesch.) 1 m. 2 p. — P. **Natorp** (24. 1. 54) Gesch. d. neuer. Philos. (bis Kant inkl.) 4 p; allg. Pädag. 3 p.; Uebgn. dazu $1^1/_2$ p.; Sem.-Uebgn. (über Des cartesu. Leibniz) 1 m. 2 pg. — W. **Viëtor** (25.

12.50) English Lit. in the 19th Century 3 p.; Middle English Grammar 2 p.; engl. Sem.: a) Burns Poems and Songs, b) le Morte d'Arthur je 1; Prosem. (Dickens' Christmas Books) 1. — Peter **Jensen** (6. 8. 61) assyriol. Fragen 2 g.; Assyr. f. Anf. 2 p.; Syr., III. Kurs 2 g.; Arab. f. Anf. 2 p. — Frz. **Richarz** (15. 10. 60) Exp.-Phys. 5 p.; Kolloqu. 1 m. 2 ö.; physikal. Prakt. (m. Feußner u. Schulze) 2 m. 3 pss.; Leitg. eigen. Untersuchgn. tägl. pss. — Walt. **Troeltsch** (6. 7. 66) Nat.-Oekon. II. (spez.) Tl. 4 p.; Arbeiterfrage 1 p.; volksw. Staatsbürgerkde., f. all. Fak. 1 p.; volksw. Prosem. 1 m. 2 pss.; staatswiss. Sem. 1 m. 2 pg. — K. v. **Auwers** (16. 9. 63) org. Exp.-Chem. f. Chem. u. Med. 5 p.; chem. Prakt. (m. Fries) ganz- u. halbtg. pss.; chem. Uebgn. f. Med. (m. Strecker) ganz- u. halbtg.; prakt.-chem. Kurs f. Med. (m. Strecker) $^1/_2$ + 1 m. $3^1/_2$ p.; chem. Sem. 14 tg. 1 m. 2 ö. — Curt **Hensel** (29. 12. 61) elem. Zahlentheor. 4 p.; Anwendg. d. Diff.- u. Integr.-Rechng. auf d. Geom. 2 p.; üb. d. Transcendenz v. e u. π 1 p.; Sem. 1 pg. — E. **Elster** (26. 4. 60) Goethes Leben u. Werke 4 p.; H. Heines Leben u. Werke 1 p.; germ. Sem. 1 m. 2 pg.; Prosem. (Lessings Hamb. Dramaturgie) 1 ö. — K. **Geldner** (17. 12. 53) Sanskr.-Grammat. f. Anf. 2 p.; indische Lit.-Gesch. I. 1 ö.; Sanskr.-Texte 2 g.; orient. Sem. (vedische Uebgn.) 2 g. - Elimar **Klebs** (15. 10. 52) (alte Gesch.) i. R. — E. **Neumann** (9. 11. 75) höh. Funkt.-Theor. 3 p.; Theor. d. partiell. Diff.-Gleichgn. 3 p.; Sem. 1 m. 2 pg. — Ed. **Wechßler** (19. 10. 69) frz. Lit. d. 18. Jahrh. 3 p.; Einf. ins Altprovenzal. m. Erkl. v. Appels Chrestomathie 3 p.; roman. Sem. (Racine) 1 m. 2 g.; Prosem. (Rolandslied) 1 g.; gemeinsame Formprobl. d. Kunst u. Lit. (m. Hamann) 14 tg. $1^1/_2$ pss. — Walt. **Otto** (30. 5. 78) (Greifsw.) röm. Gesch. v. d. gracchisch. Bewegg. an 4 p.; althistor. Sem. (Quellen z. Zuge d. Zehntausend) 1 m. 2. — Leonh. **Schultze** (28. 5. 72) Anthropogr. 4; geogr. Uebgn. (m. Obst) f. Anf. u. Vorger. je 1 m. 2 p.; geogr. Prakt. (m. Obst) 1 m. p.; Anltg. z. selbst. Arbtn. tägl. — Er. **Jaensch** (26. 2. 83) Psychol. 4 p.; psychol. Uebgn. 1 m. 2 p.; Leitg. selbt. Untersuchgn. tägl. — R. **Hamann** (29. 5. 79) Kunst d. Frührenaiss. in Italien 3 p.; Aesthet. 2 p.; Uebgn. f. Anf. 1 p., f. Vorger. (frz. Plastik d. Mittelalt.) 1 m. 2 pg. — J. **Mewaldt** (29. 4. 80) (Greifsw.) Lucretius 3 p.; altphilol. Sem. (Sallustius in Ciceronem) 1 m. 2.

Pff. ord. hon.: Heinr. Bernh. **Rathke** (20. 1. 40) (Chem.) i. R. — C. Rob. **Wenck** (12. 8. 54) hess. Gesch. besond. im 16. u. 17. Jahrh. 1 ö.; histor. Uebgn. (Mittelalt.) 1 m. 2 pg. — W. **Feußner** (25 2. 43) theoret. Phys. (Lehre v. d. Wärme) 4 p.; theoret.-physikal. Sem. 1 m. 2 pg.; s. a. Pf. ord. Richarz. — Ferd. **Wrede** (15. 7. 63) dtsch. Dialektol. 1 m. 2 p; dtsch. Lit. v. ihr. Anf. bis z. Beginn d. Stauferzeit 3 p.

Pff. ext.: Alhard **v. Drach** (23. 6. 39) (Kunstgesch.) i. R. — Hans **Köppe** (30. 10. 61) Nat.-Oekon. I. (allg.) Tl. 4 p.; Finanzwes. Preußens u. d. Reichs 2 p.; Statist. 2 p.; Sem.-Uebgn. (Finanz-, Bank- u. Börsenwes.) $1^1/_2$ pg. — Alfr. **Thiel** (25 5. 79) physikal. Chem. II. 3 p.; theoret. Uebgn. üb. ausgew. Kap. d. physikal. Chem. 1 ö.; physikal.-chem. Prakt. 2 m. 3 pss.; Anltg. z. selbst. Untersuchgn. tägl. pss.; photochem. u. photogr. Prakt. 1 m. 2 pss. — H. **Jacobsohn** (30. 8. 79) histor. lat. Formenl. 4 p.; altirische Grammat. p.; altkirchenslav. Grammat. II. 1 m. 2 pg.; Inschrftn. d. oskisch-umbr. Dialekte 2 ö. — **Gg. Misch**

(5. 4. 78) **Philos. d. 19. Jahrh. u. d. Gegenw.** 3 p.; Uebgn. (Hegel's Phänomenol. d. Geistes) 1 m. 2 g. — C. **Fries** (13. 3. 75) anorg. Chem. (ausgew. Kap.) 3 p.; chem. Kolloqu. 1 m. 2 ö.; chem. (anorg.) Repetit. f. Med. 1 p.; s. a. Pf. ord. v. Auwers. — P. **Jacobsthal** (23. 2. 80) Porträtkunst d. Griech. u. Römer 3 p.; archäol. Sem. 2 pg.; Prosem. 1 pg. — Edm. **Stengel** (24. 12. 79) lat. Paläogr. 2 p.; dtsch. Reichsverfassg. bis z. Anf. d. 19. Jahrh. 2 p.; paläogr. Uebgn. f. Anf. 1 pg. — M. **Nordhausen** (2. 4. 76) (Kiel) Systemat. d. Algen, Moose, Pteridophyt. u. Gymnospermen 2 pss.; Vegetat. d. Erde 1 p.

Dozz.: Pf. Arn. **Reißert** (25. 10. 60) Chem. d. org. Farbstoffe 1 p. — Pf. F. v. **Dalwigk** (2. 10. 64) analyt. Geom. d. Ebene u. d. Raumes II. 2 p.; darst. Geom. (höh. Kap.) 1 m. 2 p.; Theor. d. numerisch. Rechnens 1 pg.; Repetit. u. Uebgn. z. Diff.- u. Integr.-Rechng. 1 m. 2 p. — Pf. Arth. **Schulze** (27. 8. 72) Elektrizit.-Theor. 2 p.; s. a. Pf. ord. Richarz. — Pf. W. **Strecker** (25. 8. 77) qualitat. Anal. 2 p.; Konstitut anorg. Verbdgn. 1 p.; Repetit. d. anorg. Chem. 1 m. 2 p.; s. a. Pf. ord. v. Auwers. — Arth. **Schwantke** (18. 1. 72) Zeichng., Projektion u. Berechng. d. Kristallformen 1 m. 2 p.; mineral. Repetit. 1 m. 2 p.; petrogr. Uebgn. 1 m. 2 p.; Bestimm. v. Kristallformen 1 pg. — Pf. Osk. **Keller** (14. 8. 77) anorg. Chem. m. bes. Berücks. d. Pharmazie u. Med. 6 p.; Chem. d. Nahrgs.- u. Genußm., spez. Tl. 2 p.; Prüfg. v. Arzneim. II (org. Präparate) 1 p.; Sterilisier. 2 p.; s. a. Pf. ord. Schmidt. — Alfr. **Wegener** (1. 11. 80) astron. Orts- u. Zeitbestimmg. f. Forschgsreisende 1 p. — N. **Hartmann** (20. 2. 82) Logik u. Erkenntn.-Theor. 4 p.; Sem.-Uebgn. dazu 1 m. 2 pg.; charakterist. Wandlgn. in d. Gesch. d. philos. Begriffe 1 p. — F. **Flade** (16. 9. 80) chem. Technol., f. all. Fak. 2 p.; Kolloidchem. 1 p.; gasanalyt. Prakt. 1 m. 3 p. — K. **Andrée** (10. 3. 80) Geol. v. Europa m. bes. Berücks. Deutschlds. II. 1 p.; nutzbare Lagerstätt. Deutschlds. 1 p.; Vulkanism. u. Gebirgsbildg. 2 p.; wicht. Gesteine 1 p.; geol. Kolloqu. 14tg. 1 m. 2. — W. **Harms** (2. 2. 84) Bau u. Naturgesch. d. Sauropsiden 2 p.; Tiergeogr. 1 p. — Wolf v. **Unwerth** (8. 1. 86) germ. Mythol. 2 p.; Gesch. d. dtsch. Dramas v. Auftreten d. engl. Komödianten bis z. Schillers Tode 2 p.; Eddalieder 1 p. — E. **Take** (26. 8. 79) drahtl. Telegr. u. Telephon. m. Exp. 1 p.; Repetit. d. Exp.-Phys. II. 1 p. — K. **Horst** (24. 11. 75) Idealism. u. Naturalism. in d. niederld. Kunst 2 p.; dtsch. Architektur d. Renaiss.-Zeit 1 p.; d. niederld. Porträt 1 ö.; Uebgn. (Niederländer u. Italiener) 1 m. 2 p.; Uebgn. (Kunstgesch. u. Kunstwiss.) 2 p. — Kurt **Glaser** (25. 5. 80) ausgew. frz. Lit.-Werke d. 15. u. 16. Jahrh. m. bes. Berücks. Villons 2 p.; roman. Literaturwiss. 2 p. — F. **Herrmann** (16. 6. 83) (Geol.) beurl. — Willy **Andreas** (30. 10. 84) polit. Anschauungen u. Parteien in Deutschld. im Zeitalt. d. Restaurat. u. Revolut. 1840—1850 2 p.; d. groß. Mächte u. d. orient. Frage v. Anf. d. 19. Jahrh. bis z. Gegenw. 1 p.; Sem.-Uebgn. (Parteigesch.) 1 m. 2 p. — Er. **Obst** (13. 9. 86) Nord- u. Mittelamerika 3 p.; Kartenprojektionsl. 1 m. 2 p.; s. a. Pf. ord. Schultze. — Günth. **Jachmann** (20. 5. 87) (klass. Philol.) beurl. — Heinz **Heimsoeth** (12. 8. 86) Prinzipien d. Ethik 1 m. 2 p.; Sem.-Uebgn. (Kants Krit. d. prakt. Vernunft) 1 m. 2 pg. — Hans **Cloos**, Eiszeit u. Urgesch. d. Menschen 1 p.; Geol. d. Erde 1 p.; geol. Kolloqu. 14tg. 1 m. 2 p. — F. **Pfister**,

Digitized by Google

Tacitus 2 p.; altphilol. Prosem. (Thukydides, B. I.) 1 m. 2 p.; griech. u. lat. Stilübgn. 1 m. 2 p.

Lektt.: Gge. W. **Glover,** History of the English Novel 2 p.; Introd. to Spoken English, f. all. Fak. 2 p.; Essays and Discussions 1 p.; Sem. u. Prosem. je 1. — André **Saint-James,** la poésie franç. contemporaine 2 p.; la vie en France et les institutions 2 p.; exercices pratiques: cours inférieur 2, cours supérieur 2.

Lehrer der Künste u. Fertigkeiten: Univ.-Musikdir. Pf. G. **Jenner** (3. 12. 65) Frz. Schubert u. s. Lied lö; Harmoniel. 1 p.; Orgelunterr. 1. — Zeichenl. **Giebel,** Aktzeichn. p. — Univ.-Fechtl. L. **Harms,** Fechtkunst. — Dr. Heinr. **Burhenne,** Turnen. — Reitl. **Daniel,** Reitkunst.

K. Universitäts-Bibliothek.

Das Lesezimmer ist wochentägl. von 9—1 und (außer Sonnabends) von 2—6 Uhr, die Bücherausgabe: Mont., Dienst., Donnerst. u. Freitag v. 2—4½, Mittw. u. Sonnab. v. 11—1 geöffnet.

Dir.: Geh. Reg.-Rat Dr. J. **Rödiger** (15. 10. 45). — *Oberbibl.:* Dr. Aug. **Reuter** (10. 3. 60). — *Bibl.:* Dr. **Fabricius** (12. 10. 57); Dr. Konr. v. **Scheele** (21. 12. 62). — *Hilfsbibl.:* Dr. Wolfr. **Suchier.**

Universitäts-Institute.

a) Stipendiaten-Ansta't: Ephorus Pf. **Jülicher.** — b) Seminare. 1. Theologisches: Leiter d. ordentl. Pff. d. Fakultät. — 2. Juristisches Dir. Pf. **Enneccerus.** — 3. Philologisches: Dir. Pff. **Maaß, Birt** u. vacat. — 4. Historisches: Dirr. Pff. Frhr. v. d. **Ropp, Busch** u. **Otto.** — 5. Sem. für histor. Hilfswissensch.: Leiter: Pf. **Stengel.** — 6. Roman. Seminar: Dir. Pf. **Wechßler.** — 7. Engl. Seminar: Dir. Pf. **Vlëtor.** — 8. German. Seminar: Dirr. Pff. **Vogt** u. **Elster.** — 9. Mathemat. Seminar: Dirr. Pff. **Hensel** u. **Neumann.** — 10. Staatswiss. Seminar: Dir. Pf. **Troeltsch.** — 11. Philos. Sem.: Dirr. Pff. **Natorp** u. **Jaensch.** — c) Anstalten u. Sammlungen. 1. Bibliothek siehe oben. — 2. Archäologischer Apparat u. Sammlg. der Gipsabgüsse: Dir. Pf. **Jacobsthal.** — 3. Sammlg. f. neuere Kunstgesch.: Dir. Pf. **Hamann.** — 4. Christl.-archäol. Apparat: Leiter Pf. **Jülicher** (i. V.). — 5. Geogr. Apparat: Dir. Pf. **Schultze.** — 6. Physikalisches Institut.: Dir. Pf. **Richarz.** — 7. Chem. Inst.: Dir. Pf. v. **Auwers.** — 8. Pharmazeut.-chem. Inst.: Dir. Pf. E. **Schmidt.** — 9. Botan. u. pharmakognost. Institut: Dir. Pf. Arth. **Meyer.** — 10. Botan. Garten: Dir. Pf. Arth. **Meyer.** — 11. Geol.-paläontol. Institut: Dir. Pf. **Kayser.** — 12. Mineral.-petrogr. Institut: Dir. Pf. **Bauer.** — 13. Zool. Institut: Dir. Pf. **Korschelt.** — 14. Anat. Institut: Dir. Pf. **Gasser.** — 15. Physiol. Institut: Dir. Pf. **Schenck.** — 16. Pathol.-anat. Inst.: Dir. Pf. **Jores.** — 17. Pharmakol. Institut: Dir. Pf. **Gürber.** — 18. Institut f. Hygiene u. exp. Ther.: Dir. Pf. v. **Behring.** — 19. Zahnärztl. Institut: Leiter: Pf. **Fischer.** — 20. Medizin. Klinik u. Poliklinik: Dir. Pf. **Matthes.** — 21. Chir. Klinik u. Poliklinik: Dir. Pf. **König.** — 22. Poliklinik für Ohren-, Nasen- u. Halsleiden: Dir. Pf. **Ostmann.** — 23.

Digitized by Google

Klin. Institut für Augenheilkunde: Dir. Pf. **Bielschowsky.** — 24. Frauen-Klinik u. Hebammen-Lehranstalt: Dir. Pf. **Zangemeister.** — 25. Psychiatr. Klinik: Dir. Pf. **Tuczek.**

Akademische Vereinigungen.

Commentwaffe: Korbschläger.

Corps im K. S C V. (cf. I. a. 1). Marburger SC.: T e u t o n i a, gest. 20. 6. 25 als V. der Blau-Roten (frühere Burschenschafter), s. 7. 8. 25 (offiz. Stiftungsdatum) C. Teutonia (anfangs blau-gold-rot), 1841 fundiert mit d. C. Alemannia (gest. 20. 1. 41, schwarz-weiß-gold), susp. 20. 12. 88 bis 26. 1. 89. H. blau-rot-gold (s. 4. 3. 35 zeitweilig blau-weiß-gold) Fb. blau-rot, P. Gold, h. blaue M. Kartell m. Rhenania (Fr.), Hannovera (Gö.), Suevia-Hei., Rheno-Guestphalia (Mst.), Palatia (Str.). EH. s. 1882: Hainweg 7; Br.: Rest. Blenke. — H a s s o - N a s s o v i a, gest. 15. 7. 39. H. grün-weiß-blau, Fb. weiß-grün-weiß, P. Silber, h. grüne M. Kartell m. Nassovia-Würzb. EH. s. 13. 7. 89: Lutherstr.; Br.: Rest. Kratz, Marktgasse. — G u e s t p h a l i a, gest. 10. 5. 40, susp. 8. 3. 44, rek. 28. 2. 95 unter Verschmelzung m. einem jüngeren C. Guestphalia [abgetrennt 8. 12. 78 von Germania als L., s. 2. 2. 80 C.; grün-weiß-schwarz v. u., Fb. weiß-schwarz-weiß, P. Silber]. Grün-weiß-schwarz (bis 29. 7. 95 v. u.), Fb. grün-schwarz, P. Silber, i. S. weiße St., i. W. schwarze M. EH. s. 22. 10. 10: Lutherstr. 20; Br.: Rest. Seebode, Reitgasse. — Chargen: X, XX, XXX.

Burschenschaften der D e u t s c h e n B u r s c h e n s c h a f t (cf. I. a. 4). Marburger Burschensch.: A l e m a n n i a, gest. 2. 3. 74. Violett-silber-rot, Fb. violett-silber-violett, P. Silber, violette M. Im Violett-grünen Kartell (s. Jan. 1879) mit Franconia-Fr. EH.: Hainweg 9; Br.: Bopp. — A r m i n i a, gest. 16. 6. 6, s. 24. 7. 60 Arminia, ftr. s. 18. 12. 60, u. S. s. 14. 11. 61, beh. aufgelöst 25. 1. 88 bis 4. 5. 88 (inzwischen Franconia, blau-gold-rot). Schwarz-d.rot-gold bis 5. 3. 63 schwarz-rot-weiß), Fb. schwarz-rot, P. Gold, M. h. rot (bis 8. 2. 62 schwarz, dann kurze Zeit d. rot), Cerevis schwarz. Samt. Lebensprinzip. EH.: Wehrdaerweg 32; Br.: Bopp. — G e r m a n i a, gest. 28. 10. 68 von Hersfelder Abiturienten als Hersfelder Convent, s. 1869 Vb. Hasso-Germania, s. 12. 7. 71 Germania, s. 1878 bed. S. u. schwarze Waffen, s. WS. 81/82 u. S. u. ftr., 26. 5. 90 bis Dezbr. 97 L. im Cob. LC., s. Okt. 98 Vb., s. 24. 5. 99 ren. B. im ADC., rez. 16. 3. 1900. Schwarz-weiß-rot, Fb. schwarz-weiß, P. Silber, schwarze Samt-M. EH. s. 1886: Lutherstr. 3; Br.: Lederer. X, XX, XXX.

Landsmannschaften im C L C. (cf. I. a. 6). Marburger LC.: H a s s o - B o r u s s i a, gest. 31. 7. 56 als Ak. Pharm. V., s. 73 Pharm.-naturw. V. (grün-rot-blau, bis WS. 88/89), s. SS. 77 Stud.-Vb. Pharmacia, s. 85 u. S., s. 7. 11. 91 Hasso-Borussia (ohne Fachprinzip), s. Nov. 95 ftr. L. m. e. W., im LC. adm. Pfingsten 96, rez. 6. 6. 97. Schwarz-weiß-h. blau, Ff. schwarz-weiß-schwarz (bis XI. 05 schwarz-blau), P. Silber, schwarze M. EH. s. 87: Friedrich-Siebertweg; Br.: Hôtel Ritter. — H a s s o - G u e s t f a l i a, gest. 10. 1. 167 als Hersfelder Convent, s. 69 Reform.-Vb. Hasso-Guestfalia, s. 83 Couleur u. u. S., ATV. im

Digitized by Google

VC. Okt. 84 bis 3. 11. 89, dann freie Vb., susp. 1896 bis 13. 12. 02, im LC. adm. 1. 3. 05, rez. 4. 6. 06. Blau-weiß-gold, Ff. blau-weiß, P. Gold, blaue M. EH. s. 26. 7. 09: Am Rothenberg; Br.: Lederer. — Chargen: X, XX, XXX.

Turnerschaften im VC. (cf. I. a. 8): Philippina, gest. 6. 6. 80, im VC. s. Dez. 80, Couleur, e. W. und u. S. s. 9. 11. 81, BM. s. 1882. Rosa-weiß-moosgrün, Fb. rosa-grün, P. Silber, d. grüne M. EH. s. 27. 7. 07: Lutherstr. 21; Br.: Lederer. — Schaumburgia, gest. 14. 12. 1884 als ak. Gesellsch. d. Schaumburger (hervorgeg. aus einer Stammtischgesellschaft m. u. S.), s. SS. 87 Bz., s. WS. 87/88 V. Schaumburgia, s. WS. 89/90 Vb., s. WS. 95/96 schwere Waffen, s. 3. 10. 01 ftr., s. WS. 04/05 e. W. u. BM., s. 20. 5. 07 T. im VC. D. grün-weiß-d. rot, Fb. weiß-rot, P. Silber, karmesinrote M. (bis WS. 06/07: braun-h. blau-gold, Fb. h. blau-braun-blau, braun Samt-M.). EH s. XII. 09: Schloßstr. 2; Exkn.: Kratz. — Saxonia, gest. 23. 7. 86 als ak. Pharm.-V. m. u. S., wissenschaftl. V. Saxonia s. WS. 1894/95, SS. 98 Allg. Wissensch. Vb. m. Couleur, im Teutob. CC. 1897—1902, s. SS. 02 freischl. Vb. m. e. W., s. SS. 07 fr. T., s. 3. 6. 08 im VC. D. blau-weiß-h. blau v. u., Ff. weiß-h. blau v. u., P. Silber, d. blaue M. (17. 4. 98 bis 16. 7. 98 h. blaue M., 16. 7. 98 bis 30. 6. 99 h. blaue St.). EH. s. 08: Lutherstr. 9; Exkn.: Stadtsäle. — Chargen: X, XX, XXX.

Burschenschaft im ADB. (cf. I. b. 1): Sigambria, gest. 6. 11. 89 als nftr. freie Vb., s. 22. 2. 91 ftr., WS. 90/91 e. W., im ADB. s. 15. 10. 92 als Ren., s. 25. 5. 93 rez., susp. 16. 4. bis 17. 10. 94 u. 2. 2. 98, rek. als fr. Vb. Normannia (s. Pfingsten 98 ftr.: schwarz-rot-silber, graue M., s. WS. 98/99 schwarze Samt-St.), susp. WS. 98/99, 18. 11. 99 bis Pfingsten 1904 außerh. des ADB., rek. 27. 2. 09, ftr. s. 15. 4. 09. Rot-weiß-gold, P. Gold (s. 8. 11. 90; als Vb. auch rot-weiße Fb.), d. rote Samt-M. (22. 2. 91 bis 24. 6. 93 karmesinrote Tuch-M.). X, XX, XXX. Br.: Fronhof, Universitätsstr.; EH. s. 1914: Schwanallee 14.

Freie Burschenschaften m. u. S. u. e. W., ohne BM. (nationales, arisches u. Maturitätsprinzip): Normannia, gest. 4. 3. 1908. Schwarz-gold-rot auf weißem Grunde, Fb. rot-gold-rot, schwarze Samt-M. Kartell s. SS. 10 m. Baltia-Breslau; FVb. m. d. Egerländer Landtag-Prag, Alania-Berlin, Zittavia-Leipz., Bajuvaria-München. Kn.: Wehrdaerweg 20; Br.: Stadtsäle. — Irminsul, ak. Vb. f. Deutschtum u. Wissenschaft, gest. 26. 6. 1910 als ak. Stammtisch, s. 6. 7. 13 ftr. Vb. Schwarz-weiß gelb, Fb. schwarz-gelb, P. Silber, gelbe M. Kn.: Bridl, Kasernenstr. 19; Br: Lederer. VVb.: Baltia-Breslau. X, XX, XXX.

Sängerschaft im WCC. (cf. I. b. 2): Chattia, gest. 23. 6. 97 als AGV., s. Juni 02 Sängersch. D. blau-weiß-orange, Fb. blau-orange, P. Silber, orange M. E. W. s. WS. 01/02. EH.: Schwanallee 14; Exkn.: Stadtkeller. PVb.: Gottinga-Göttingen u. Arion-Leipzig.

Gesangvereine im SV. (cf. A. I. c. 1): SGV. Fridericiana, gest. 8. 12. 89, hervorgeg. aus d. 16. 11. 89 gegr. Kartell-Vg., im SV. s. 7. 2. 90. Schwarz-moosgrün-rot, P. Silber (bis XII. 90 blau-gold-rot, bis 30. 7. 91 blau-gold-blau). Bz. u. Schl. m. silb. Zirkel. Schwere

Digitized by Google

e. W. s. WS. 06/07; u. S. Maturität. EH. s. SS. 11: Lutherstr. 22; Br.: Seebode. X, XX, XXX.

Ak. Turnvereine i m ATB. (cf. I. c. 2): ATV. Marburg, gest. 22. 7. 88, im ATB. s. 23. 1. 89. Schwarz-grün-gold, Schl. Schwere e. W. s. SS. 98. EH.: Kaffweg 11; Exkn.: Bopp. — ATV. Kurhessen, gest. 2. 3. 1912 vom ATV., 1913 rez. im ATB. Schwarzgrün auf weißem Grunde. Kn.: Turnergarten.

Verein Deutscher Stud. i m Kyffhäuserverb. (cf. III. g. 1), gest. 11. 5. 86, im KV. s. 31. 7. 86. Schwarz-weiß-rot, n. g. Schwere e. W. s. SS. 97; u. S. Kn.: Fronhof, Universitätsstr., priv.

Nichtkonfessionelle Verbindungen m. MV.: a) Wingolf (cf. II. d. 1), gest. 25. 2. 47, s. 18. 6. 48 im WB., 15. 12. 50 bis 18. 1. 51 susp., 14. 12. 67 aus dem WB. ausgetreten [„Hessischer" Wingolf mit Rot-weiß-gold], 18. II. 1875 wieder vereinigt mit dem zweiten Wingolf [gest. 25. 6. 69 als Wingolfs-V., s. 1. 12. 69 Alt-Wingolf, s. 3. 5. 74 Wingolf mit Schwarz-weiß-gold, M. weiß], bch. aufgelöst 25. 1. 88 bis 26. 5. 88. Grün-weiß-gold (s. 18. II. 75), Fb. grün-weiß s. SS. 06), P. Gold, Bz. m. gold-weiß-gold, weiße M., grünes Cerevis (Band s. 8. 3. 48: gold-weiß-gold, 12. 8. 52 bis 14. 12. 67: schwarz-weiß-gold). EH. s. 26. 5. 88: Lutherstr. 12; Exkn.: Lederer. — b) Im SB. (cf. II. d. 2): Stud.-Vb. Frankonia, gest. 24. 2. 98 als christl. Stud.-Vb., s. 28. 7. 98 FVb. zum SB., im SB. s. 1. 8. 1900. Blau-rot-schwarz, P. Gold, Füchse Bb., weiße M. (bis WS. 98/99 rote). Kn.: Schloßgarten, Hainweg 2; Exkn.: Stadtkeller.

Farbentr. kathol.-deutsche Stud.-Verbindungen m. MV. im CV. (cf. II. e. 1): Rhenania, gest. 8. 11. 79 als fr. Vg., s. 29. 1. 80 im CV., Vb. s. 27. 10. 81, s. 3. 11. 81 ftr. Blau-weiß-rot, Ff. blau-weiß-blau, P. Silber, d. blaue M. (bis SS. 87 h. rote M., bis WS. 93/94 h. rote St., dann himmelblaue M.). EH. s. Mai 1913: Rotenberg 1; Br.: Seebode. X, XX, XXX. — Palatia, gest. 7. 6. 1907, im KDV. s. Ende SS. 07, im CV. als fr. Vg. s. 15. 3. 11, s. 6. 9. 11 als Vb. Rosa-gold-grün, Ff. rosa-grün-rosa (zeitweilig rosa-gold-rosa), P. Gold, rosa Tuch-M. (vorher grüne Seiden-St.; anfangs rosa Seiden-M.). Kn.: Jägersruhe, Kasernenstr.; Br.: Stadtsäle. X, XX, XXX, XXXX.

Kathol. nftr. Vereine m. MV.: a) im KV. (cf. II. e. 2): Thuringia, gest. 11. 5. 81, im KV. s. 9. 8. 81. D. rot-weiß-d. rot (s. 23. 11. 81). Kn.: Wehrdaerweg 3; Exkn.: Lederer. — b) Unitas, wissenschaftl. kathol. Stud.-V. (cf. II. e. 3), gest. 30. 4. 99, s. 26. 7. 99 im UV. Gold-weiß-blau, Bz. Br.: Kaiserhof; Kn.: Wehrdaerweg 20.

Wissenschaftl. Vereine: a) im DWV. (cf. III. h.): *Wissensch.-theol. V., gest. 10. 11. 80, s. Ende 81 korp. Violett-silber-moosgrün, P. Silber, Bz. (bis 23. 11. 95 blau-gold-grün). EH.: Frankfurterstr. 7; Exkn.: Stadtsäle. Im Eisenacher Kartell (cf. III. h. 1) s. 81. — Theol. Stud.-V., gest. 17. 2. 1904, bis 1912 Theol. Kränzchen. Rot-grün-weiß, Bz. Kn.: Zeiß, Weidenhausen, Kappelerstr. 2. Im Leipz. Verb. (cf. III. h. 2). — Philolog.-histor. V., gest. 8. 5. 78 als Class.-phil.-hist. V., susp. 98, rek. WS. 10/11 durch d. Altphilolog. Gesellschaft (gest. 3. 7. 1908). Grün gold-rot (s. WS. 86/87), Bz. Im Naumburger KV. s. 84 bezw. SS. 1910 (cf. III. h. 3). Kn.: Schützen-

Digitized by Google

pfuhl, Frankfurterstr.; Br.: Zeiß, Weidenhausen. — *Ak.-Philolog. V., gest. 13. 5. 80 als V. f. Stud. d. neueren Phil., später Ak. Neuphil. V. Schwarz-silber-blau (s. 31. 11. 81), Bz. U. S., schwere e. W. (Im WCV. s. 11. 7. 80, cf. III. h. 4.) X, XX, XXX. EH.: Lutherstr.; Br.: Stadtsäle. — Math.-Physikal. V., gest. SS. 68 als Math. V., susp. WS. 72/73, rek. als Math.-Phys. V. 7. 2. 78, susp. WS. 91/92 bis SS. 98. (Im Arnstädter Verbande s. WS. 68/69; cf. III. h. 6.) Blau-d.rot-weiß, P. Silber, Bz. (bis 19. 11. 09 blau-weißrot). Bed. Sat. Kn.: Rest. Briel, Kasernenstr. 19; Exkn.: Seebode. — b) sonstige: *Naturw.-Med. V., gest. 15. 12. 79, bis SS. 84 Naturw. V. H. blau-gold-schwarz, Bz. U. S. Im Gosl. Verband s. 95 (cf. I. c. 8). Kn.: Schloßgarten, Hainweg 2; Br.: Seebode, Reitgasse 5. — Ak. Stenogr.-V. Stolze-Schrey (nicht korp.) (Verb. cf. III. h. 12). — Freie Vg. f. Sozialwissenschaften, gest. WS. 05/06. — Histor. Gesellschaft. — Die mit * bezeichneten Vereine bilden den Verband wissenschaftl. Vereine (VWV.).

Sportvereine: Spiel-Vg. — Ak. Wanderbund (Mitgl. des „Wandervogel"). Adr.: Kappesgasse 8. — Ak. Abteilung d. V. f. Bewegungsspiele (im ASB., cf. IV. 10). — Ak. Turnabend.

Studentinnenvereine: a) im VStD. (cf. VI. 1): V. studierender Frauen, gest. Juli 1906, s. 4. 8. 06 im Verband. Adr.: Haspelstr. 13. — b) Deutsche Christl. Vg. Stud. Frauen (cf. VI. 2).

Moderne Verbindungen: a) in der Freideutschen Jugend (cf. V.): Ak. Freischar I, gest. 25. 4. 1913. Lokal u. Br.: Rotergraben 6 I (cf. V. 1). — Ak. Freischar II, gest. 15. 5. 1905 als Wartburg, Ortsgr. d. DB. abst. Stud., rek. 7. 11. 08 u. Pfingsten 10, bis 1914 Freiland, s. 14 in der DAF. (cf. V. 1). — b) Ak. Vereinigung, gest. 13. 5. 12 (MV., Abstinenz, Wissenschaft). Lokal u. Br.: Nikolaistr. 3.

Sonstige Vereinigungen (nicht korp.): Ak. Bismarckbund (Ortsgr.), gest. Ende WS. 06/07 (cf. IV. 11). — Vg. der Klinizisten (Verb. cf. IV. 13). — Zahnärztliche Klinisten-Vg. (cf. IV. 14). — Deutsche Christl. Stud.-Vg. (cf. IV. 1). Lokal: Philippshaus, Universitätsstr. 30, 32 I. — Ak. Missions-V. (cf. IV. 2). — Ak. Bonifatius-Vereine I., II. u. III. (cf. IV. 4). — Vereinigung Jüd. Akademiker Marburg-Gießen, gest. 27. 4 1907. Lokal: Hôtel Isenberg. Im BJA. (cf. IV. 5). — Stud. Unterrichtskurse (Verband cf. IV. 16). — Deutscher Ak. Freibund. Ortsgr., gest. Mai 1909 (cf. IV. 12). Lokal: Fronhoftunnel. — Gesellsch. f. Fragen des persönl. Lebens; interkorp., freiheitlich, — Ak. Lesehalle, gest. 19. 10. 1907. Lokal: Stadtsäle. — Soziale Akademiker-Vg., gest. WS. 08/09 (kathol.). — Vortrupp, lose Vg., gest. SS. 1912 (cf. IV. 20). — Ak. Wartburgbund, gest. 1912, Ortsgr. (cf. IV. 3). — Stud. Luftflotten-V., Ortsgr. (cf. IV. 17).

Freie Studentenschaft, gegr. 5. 11. 1905, beh. aufgelöst XII. 07, rekonst. SS. 08. Geschäftsstelle: Reitgasse 3 II. Mitgl. d. DFrSt. (cf. VII. 1).

Der „Ausschuß der Marburger Studentenschaft" (gest. 17. 11. 98) hat sich SS. 13 aufgelöst. SC., Burschenschaft, LC. und VC. bilden s. WS. 12/13 das „Lokalkartell", das mit Chattia,

Digitized by Google

Pridericiana u. d. Math.-naturw. V. Paukverhältnis auf schwere Waffen abgeschlossen hat. Ferner bilden s. Juni 13 SGV. Fridericiana, ATB. u. VDSt. den „Verband nichtfarbentragender Korporationen“ (VNC.).

MÜNCHEN.

Immatr.: Termin 15. Okt. bis 8. Nov., in Ausnahmefällen beim Nachweis ausreichender Entschuldigungsgründe bis 30. Nov. Betrag: 26,50 ℳ (hierin sind eingeschlossen die einmalige Bibliothekgebühr von 3,50 ℳ, die semestrale Bibliothekgebühr von 2,50 ℳ, der Krankenhausbeitrag von 2 ℳ, die Unfallversicherungsprämie von 1 ℳ und der Beitrag zum Studentenfonds zu 1 ℳ), bei wiederholter Immatr. 23 ℳ. Zu erbringen von Reichsangehörigen deutsches Reifezeugnis eines Gymn. oder Realgymn. oder einer Oberrealschule (sofern das letztgen. Zeugnis den Studierenden zur Ablegung der staatlichen Schlußprüfung seines Faches in seinem Heimatstaate berechtigt), von Ausländern Paß und Zeugnis über diejenige wissenschaftliche Vorbildung, welche nach den Gesetzen ihrer Heimat für den dortigen Universitätsbesuch vorgeschrieben ist; bei Studierenden ohne Gymnasialreifezeugnis, welche Univ.-Studien zu ihrer Schlußprüfung nachzuweisen haben — Studierenden der Zahnheilkunde, Apotheker etc. — die Nachweise über die für ihr Fach vorgeschriebene Vorbildung; andere Studierende ohne Gymnasialreifezeugnis können ausnahmsweise mit Genehmigung des Kgl. Staatsministeriums mit der sogen. kleinen Matrikel immatrikuliert werden; außerdem können wissenschaftlich gebildete Männer reiferen Alters durch den Rektor der Universität als Hörer zum Besuch einzelner Vorlesungen zugelassen werden. Frauen mit dem Reifezeugnis eines humanistischen Gymnasiums oder Realgymnasiums des deutschen Reichs werden immatrikuliert (Minist.-Entschl. vom 21. 9. 03). Frauen ohne solches Reifezeugnis können nur als Hörerinnen mit Genehmigung d. Kgl. b. Staatsministeriums des Innern f. Kirchen- u. Schulangelegenheiten zum Besuche von Universitäts-Vorlesungen zugelassen werden. Allgemeine Vorbedingung für die Zulassung als Hörerin sind a) entsprechende wissenschaftliche Vorbildung (Mittelschulbildung), b) entsprechender persönlicher Ausweis (Legitimation). Die Anmeldung hat mittelst schriftlichen Gesuches bei dem Rektorate zu erfolgen. Exmatr.: 4 ℳ. Vorlesungen: durchschnittl. 4 ℳ die Wochenstunde. Erlaß des Honorars (teilweis oder gänzlich) bei testimonium paupertatis. Studenten-Ausschuß: besteht nicht. Wohnungen (Adressen beim Hausverwalter der Uni-

versität und im Annoncenteil der Zeitungen sowie in besonderen Wohnungsanzeigern [erhältlich in den Zeitungskiosken], s. auch die Anschläge an den betreffenden Häusern selbst) kosten monatl. mit Morgenkaffee und meistens auch Bedienung 30—35 ℳ, Heizen je 20—30 ₰. Mittagstisch von 80 ₰ an täglich. Mediziner wohnen am bequemsten in der Schiller-, Schwanthaler-, Landwehr-, Lindwurm- u. d. angrenz. Straßen.

Ludwig-Maximilians-Universität.

Gestiftet 1472 zu Ingolstadt, 1802 nach Landshut, 1826 nach München verlegt.

Anfang 21. Oktober.

Rektor: v. **Müller** (med. Fak.). — *Dekane*: **Seitz, Wenger, v. Mayr, v. Heß, Wolters, Lindemann.**

I. Theologische Fakultät.

Dekan: Ant. **Seitz.**

Pff. ord.: O. **Bardenhewer** (16. 3. 51) d. letzt. Lebenstage Jesu nach d. 4 Evangelist. 4 p.; neutest. Sem. 1 pg. — Alois **Knöpfler** (29. 8. 47) Kirchengesch. II. 2 (v. Gregor VII. bis z. Reformat.) 5 p.; kirchengesch. Uebgn. 1 ö. — Leonh. **Atzberger** (23. 6. 54) Dogmat. (Lehre v. d. Person u. d. Werke, sowie v. d. Gnade Christi) 5 p.; dogmat. Uebgn. 1 pg. — J. **Goettsberger** (31. 12. 68) d. israelit. Prophetentum 1 m. 2+2 p.; syr. Elem.-Grammat. 2 ö.; hebr. Lekt. 1 ö.; alttest. Sem. 1 pg. — Frz. Xav. **Walter** (7. 2. 70) spez. Moraltheol., 5 p. — Ant. **Seitz** (27. 5. 69) Apologet. (d. Kirche) 4 p ; Wunder u. Naturgeschehen, f. all. Fak. 1 ö. — Heinr. Maria **Gietl** (1. 9. 51) Kirchenr. (Quellen d. Kirchenr. u Verfassg. d. Kirche) 5 p.; kanonist. Sem. (Uebgn.) 1 pg. — E l. **Weigl** (31. 5. 69) Liturg. 4 p.; Verwaltg. d. Bußsakraments 2 ö.; Führeramt 2 ö.; pastoraltheol. Prakt. 1 pg.; homilet. Sem., Ober- u. Unterkurs je 1 pg. — Jos. **Göttler** (9. 3. 74) Gesch. d. Pädag. m. spez. Berücks. d. Entw. d. bayer. Schulwes. 4 p.; didakt. Prakt. 1 m. 2 pg.; katechet. Prakt. (m. Mayer) 1 pg.; event.: pädag. Sem. 1 pg.

Pf. hon.: A. **Franz** (21. 12. 42) (Liturg.) liest nicht.

Etatsm. Pf. ext.: Th. **Schermann** (19. 1. 78) Patrol. I (christl. Lit. d. erst. 3 Jahrh.) 2 p.; christl. Archäol. I (Gesch. d. frühchristl. Lit.) 2 ö.; patrist. Uebgn. (christl. Papyri u. Ostraka) 1 pss.

Nichtetatsm. Pff. ext.: J. Nepom. **Espenberger** (1. 2. 76) Apologet. (Inspirat. d. kl. Schrift nach Tatsache, Wesen u. Tragweite) 2 m. 2 p.; Propädeut. d. Theol. (d. theol. Glaube u. s. psychol. Grundlag.) 1 m. 2 p.; Buddhism. u. Christent., f. all. Fak. 1 p. — Phil. **Friedrich** (3. 11. 76) Einf. in d. Dogmengesch. 1 p.; Gesch. d. Christusglaubens bis z. Ausgg. d. VII. Jahrh. 2 ö.; aus d. Werdezeit d. Christent., f. all. Fak. 1 p.

Digitized by Google

Dozz.: K. **Adam** (1876) Dogmat. (Lehre v. d. Heiligg. u. v. d. Kirche) 5 p. — J. Bapt. **Aufhauser** (7. 9. 81) christl. Mission in Afrika u. ihr Verhältn. z. Kolonialpolit.) 1 m. 2 p.; kirchengesch. Uebgn. (altchristl. Itinerarien m. Lekt. d. Peregrinatio Aetheriae) $1^1/_2$ pss. — Heinr. **Vogels** (12. 1. 80) kursor. Lekt. d. Apostelgesch. m. bes. Berücks. d. Textprobl. 2 p.; Uebgn. z. Gesch. d. neutest. Kanons 1 pss. — Th. **Benz**, d. Ethik d. Apostels Paulus 2 ö.; Uebgn. (üb. d. *πνεῦμα*-Lehre d. Apost. Paulus) 1 pss. — Heinr. **Mayer** (26. 10. 81) exp. Relig.-Pädag. 1 ö.; s. a. Pf. ord. Göttler.

II. Juristische Fakultät.

Dekan: Leop, **Wenger.**

Pff. ord.: K. **Gareis** (24. 4. 44) Einltg. in d. Rechtswiss. 2 p.; dtsch. bürgerl. R.: Sachenr. u. Urheberr. 5 p., Familien- u. Erbr. 5 p.; dtsch. Versichergsr. 2 p. — K. **v. Amira** (18. 3. 48) Handels- (m. Schiffahrtsr.) u. Wechselr. 5 p.; dtsch. Rechtsgesch. u. Grundz. d. dtsch. Privatr. 5+1 m. 2 p.; iur. Sem. (dtsch. Rechtsdenkm.) 1 g. — Loth. **v. Seuffert** (15. 6. 43) Zivilprozeßr. 6 p.; Syst. d. röm. Privatr. 6 p.; Uebgn. (Zivilproz. u. bürgerl. R.) 1 m. 2 pss. — K. **v. Birkmeyer** (27. 6. 47) (Strafr.) liest nicht. — K. Frhr. **v. Stengel** (26. 7. 40) (Kirchen- u. Staatsr.) dgl. — Reinh. **v. Frank** (6. 8. 60) Strafr. 6 p.; Konkursr. 1 m. 2 p.; strafrechtl. Uebgn. 1 m. 2 pss. — F. **Hellmann** (30. 11. 50) röm. Rechtsgesch. (inkl. röm. Zivilproz.) u. Syst. d. röm. Privatr. 5 m. 2 p.; dtsch. bürgerl. R.: (Schuldverh.) 4 p.; prakt. Uebgn. (bürgerl. R.) f. Vorger. 1 m. 2 pss.; Anf.-Uebgn. im röm. Privatr. 1 pg. — E. **v. Beling** (19. 6. 66) Strafprozeßr. 5 p.; Uebgn. darüb. (Konversat. u. Prakt.) 1 m. 2 pss. — Ant. **Dyroff** (5. 3. 64) allg. Staatsr. m. allg. Soziallehre d. Staates u. Polit., f. all. Fak. 4 p.; dtsch. Staatsr. 5 p.; dtsch. u. bayer. Verwaltgsr. 6 p. — Leop. **Wenger** (4. 9. 74) röm. Rechtsgesch. (inkl. röm. Zivilproz.) 4 p.; dtsch. bürgerl. R., allg. Tl. 4 p.; Uebgn. (bürgerl. R.) f. Anf. 1 m. 2 pss.; Lekt. d. Gesetzes Justinians de urbe Alexandrinorum et Aegyptiacis provinciis (Ed. 13) u. entsprechend. Papyri 1 pg. — K. **Rothenbücher** (1. 8. 80) Kirchenr. d. Katholik. u. Protestant. inkl. Eher. 5 p.; öff.-rechtl. Uebgn. $1^1/_2$ pss.

Pff. hon.: Th. **Loewenfeld** (31. 7. 48) dtsch. bürgerl. R., allg. Tl. 4 p.; Grundz. d. Patent-, Muster-, Zeichen- u. Wettbewerbsr. 1 p. — Heinr. **Harburger** (2. 10. 51) Konversat. (Strafprozeßr.) 1 p.; internat. Strafr. (inkl. Verfahren) 1 p.

Etatsm. Pff. ext.: Erw. **Grueber** (5. 8. 46) dtsch. bürgerl. R. (allg. Teil u. Schuldverh.) 6+1 m. 2 p.; Uebgn. (bürgerl. R.) f. Anf. 1 m. 2 pss.; prakt. Uebgn. (röm. Privatr.) f. Anf. u. Vorger. je 1 m. 2 p.; Erkl. v. Digest.-Stellen (zugl. Kurs II z. sprachl. Einf. in d. Quellen d. röm. R.) 1 m. 2 p. — K. **Neumeyer** (19. 9. 69) internat. Privatr. 3 p.; Uebgn. dazu 1 pg.; Einf. in d. frz. R. 1 p.

Nichtetatsm. Pf. ext.: F. **Kitzinger** (8. 11. 72) Strafprozeßr. 5 p.; Preßr. 1 p.; Gefängniswiss. 1 p.; Militärstrafr. 1 ö.

Dozz.: Hugo **Kress** (30. 10. 74) Grundbuchr. 1 p.; prakt. Uebgn. (bürgerl. R.) f. Vorger. 1 pss. — F. **Dörr** (1874) Grundz. d. österr. Strafproz. 1 p.; dtsch. Kolonial-(Zivil- u. Straf-)Prozeßr. 1 p.; prakt.

Uebgn. (Strafr- u. -prozeßr.) 1 pss.; [strafrechtswiss. Uebgn. (Sem.) 1 pg. — Gregor **Semeka** (10. 6. 79) Konversat. üb. d. gesamte röm. R. m. Pandekt.-Exeg. 1 m. 2 p.; ausgew. Novellen Justinians (Sem.) 1 pg.

III. Staatswirtschaftliche Fakultät.

Dekan: Gg. **v. Mayr.**

Pff. ord.: Lujo **Brentano** (18. 12. 44) Wirtschftsgesch. 5 p. — M. **Endres** (3. 4. 60) Forstpolit. 5 p.; Waldwertrechng. u. forstl. Statik 4 p.; Uebgn. darüb. ö.; Einf. in d. Forstwiss. 3 p. — **Walt. Lotz** (21. 3. 65) allg. od. theoret. Volkswirtschftsl. 5 p.; Finanzwiss. 5 p.; staatsw. Sem. f. Vorger. 1 m. 2 pg. — Gg. **v. Mayr** (2. 2. 41) Syst. d. gesamt. Sozialpolit. (inkl. Armenwes. u. Grundz. d. Sozialversicherg.) 4 p.; Enzyklop. d. gesamt. Staatswiss. 1 m. 2 p.; Versichergswes. 4 p.; Sem. (m. Zahn u. Böhm): statist. Uebgn. 1½ pg., versichergswiss. Uebgn. 1½ pg. — Em. **Ramann** (30. 4. 51) Bodenkde. 5 p.; bodenkdl. Prakt.: klein. 1 m. 2 ö., f. Geübt. ganz- u. halbtg. pss. — K. **Frhr. v. Tubeuf** (20. 1. 62) Anat. u. Physiol. d. Pflanzen 4 p.; mikrosk. Prakt. 1 m. 3 pg.; Leitg. wiss. Arbtn. tägl. pss. — Vinz. **Schüpfer** (4. 4. 68) Forsteinrichtg. 5 p.; Baum- u. Bestandesmassenermittlg. m. Zuwachsl. u. Ertragskde. 3 p.; prakt. Uebgn. 1 m. 3 ö. — L. **Fabricius** (6. 1. 75) Waldbau 6 p.; Exkurs. ö. — K. Leop. **Escherich** (18. 9. 71) (techn. Hochsch. Karlsruhe) Forstzool. I. (Wirbeltiere) 4 p.; forstentomol. Prakt. 1 m. 2 pg.; Leitg. wiss. Arbtn. ganztg. pss.

Pff. hon.: K. **Wasserrab** (17. 1. 57) Einf. in d. Nat.-Oekon. m. bes. Rücks. auf Bayern, d. dtsch. Volkswirtschft. u. Weltwirtschft. 1 p.; Soziol. u. soz. Frage, sozialphilos.-systemat. Tl. 1 p. — F. **Zahn** (8. 1. 69) Statist. m. bes. Berücks. d. Wirtschftsstatist. 2 m. 2 p.; s. a. Pf. ord. v. Mayr.

Nichtetatsm. Pff. ext.: L. **Sinzheimer** (22. 4. 68) Gesch. u. Krit. d. hauptsächl. Gedankenrichtgn. in d. Arbeiterfrage d. Gegenw. 1 m. 2 p.; Uebgn. (allg. Volkswirtschftsl.) 1½ pg. — Mor. **Bonn** (28. 6. 73) (Nat.-Oekon.) beurl. — Edg. **Jaffé** (14. 5. 66) Gewerbepolit. u. gewerbl. Arbeiterfrage 2 p.; volksw. Uebgn. (Prosem.) 1 m. 2 pg.

Doz.: Rud. **Leonhard** (26. 3. 79) Agrarpolit. 2 p.; Genossenschftswes. 1 p.; volksw. Uebgn. 1 m. 2 pg.

IV. Medizinische Fakultät.

Dekan: C. **v. Heß.**

Pff. ord.: Em. **Kraepelin** (15. 2. 56) psychiatr. Klin. 2 m. 2 p.; klin. Demonstr. f. Vorger. 1 m. 2 p.; Anltg. z. wiss. Arbtn. pss. — **Ottm. v. Angerer,** Exz. (17. 9. 55) chir. Klin. 6 p.; allg. Chir. (allg. chir. Pathol. u. Ther.) 4 p.; Arbtn. f. Geübt. tägl. g. — M. **v. Gruber** (6. 7. 53) Bakteriol. u. Hyg. I. 5 p.; hyg. Prakt. (m. Kaup u. Süpfle) 2 m. 2 p.; Arbtn. f. Vorger. tägl. pg.; sozialhyg. Sem. f. Vorger. u. Ärzte (m. Kaup) 1 m. 2 pg. — F. **v. Müller** (17. 9. 58) med. Klin. f. Anf. 6 p.; Kurs d. Perkuss. u. Auskultat. f. Anf.: theoret. Stde. 1 pss., Uebgsstdn. 2 pss.; Stoffwechselkrkhtn. 2 ö.; Arbtn. f. Geübt. pg. — H. **v. Tappeiner** (28. 11. 47) Pharmakol. II (Toxikol. u. Arzneiverordngsl.) 4 p.; Uebgn. im Arzneidispens. f. Vorger. 2 m. 2 pss.; Arbtn. im Inst. tägl. g. —

Digitized by Google

C. v. **Heß** (7. 8. 63) ophthalmol. Klin. u. Poliklin. m. operativ. Demonstr. 6 p.; Funkt.-Prüfg. u. Augenspiegelkurs (m. Lohmann u. Gilbert) 2 m. 2 p. — Alb. **Döderlein** (5. 7. 60) geburtsh.-gynäkol. Klin. m. klin. u. poliklin. Geburtsbeobachtgn. u. Touchierübgn. 6 p.; geburtsh. Operat.-Lehre m. Phantomübgn. 4 pss.; Arbtn. in d. Frauenklin. pg. — J. **Rückert** (28. 12. 54) deskript. Anat. I (Osteol., Myol., Splanchnol.) 9 p.; Präparierübgn. 6 m. 4 + 5 m. 2 p.; Arbtn. im Labor. tägl. pg. — E. v. **Romberg** (5. 11. 65) med. Klin. f. Vorger. 6 p.; Arbtn. f. Geübt. (m. Schlayer) ganztg. pg. — Siegfr. **Mollier** (9. 7. 66) Histol. 6 p.; mikrosk.-anat. Uebgn. 6 p.; mikrotechn. Kurs f. Anf. 3 p.; Arbtn. f. Geübt. tägl. pss. — M. **Borst** (19. 11. 69) spez. pathol. Anat. (m. Schmincke) 5 p.; pathol.-anat. Demonstr.-Kurs 2 pss.; Kurs d. pathol. Histol. (in 2 Abt.) je 2 m. 2 pss.; Arbtn. f. Geübt. tägl. pg. — O. **Frank** (21. 6. 65) Exp.-Physiol. 6 p.; physiol. Prakt. (m. Fischer) 2 m. 4 pss.; allg. Physiol. I (Prinzipien d. Stoffwechsels) 1 pg.; Anltg. z. wiss. Untersuchgn. ganztg. pss. — Meinh. v. **Pfaundler** (7. 6. 72) Klin. u. Poliklin. d. Kinderkrkhtn. inkl. Physiol. u. Pathol. d. Ernähr. im Säuglingsalt. 3 m. $1^1/_2$ p. — Rud. **Emmerich** (29. 2. 52) bakt. Kurse f. Med. 2 m. 2 p. (8 wöch.), f. Chem. u. Pharm. 2 m. 2 pss. (8 wöch.); hyg. Prakt. m. bes. Berücks. d. Physikatsexamens 4 m. 2 pss. — Fritz **Lange** (21. 6. 64) orthop. Klin. 2 ö.; orthop. Poliklin. 6.

Pff. hon.: O. **Messerer** (31. 1. 33) f. prakt. Ärzte wicht. Medizinalgesetze 1 p. — M. **Stumpf** (7. 3. 52) üb. Geburtsh. 4 p. — K. v. **Seydel** (16. 9. 53) Kriegschir. 1 ö. — A. **Dieudonné** (29. 8. 64) Tropenhyg. u. -krkhtn. 1 p. — Alfr. **Schönwerth** (6. 9. 65) Chir. d. Bauchhöhle 1 p.; chir. Topogr. am Lebenden 1 p.

Etatsm. Pff. ext.: K. **Posselt** (8. 9. 37) syphilit.-dermatol. Klin. 2 p.; vener. Krkhtn. 2 p. — Ferd. **Klaußner** (28. 5. 47) chir. Poliklin. 6 m. 2; chir. Propädeut. 3 p.; spez. Chir. (ausgew. Kap.) 2 p. — H. **Rieder** (3. 12. 58) röntgenol. Diagnost. (m. bes. Berücks. d. inn. Med.) 2 p.; physikal. Ther. 1 p. — Jak. **Berten** (14. 1. 55) Klin. d. Zahn- u. Mundkrkhtn. f. Stud. d. Zahnhlkde. (f. Anf. u. Vorger.) 6 m. $1^1/_2$ p., f. Med. 2 m. $1^1/_2$ p.; Pathol. d. Zahn- u. Mundkrkhtn. (m. Ahrens) 4 p.; ausgew. Kap. d. Zahnhlkde. (m. Ahrens) 2 p. — K. **Seltz** (4. 2. 58) pädiatr. Poliklin. 4; diagnost.-therapeut. Kurs d. Kinderkrkhtn. (therapeut. Tl. m. Hecker) 2 m. 2 pss.; Perkuss. u. Auskultat. f. Anf. 2 pss. — R. **May** (7. 1. 63) med. Poliklin.; Demonstr. tägl., Sprechstdn. 2; Infekt.-Krkhtn. 2 ö.; Labor.-Arbtn. f. Geübt — Hans **Neumayer** (12. 4. 68) laryngo-rhinol. Poliklin. 6 m. 2; laryngo-rhinol. Klin. 2 p.; laryngo-rhinosk. Kurs 2 pss.; broncho-ösophagosk. Kurs 1 pss. — Bernh. **Heine** (15. 3. 64) Klin. d. Erkrkgn. d. Ohres 2 p.; Ohrenspiegelkurs (in Grupp.) je 1 pss.; Arbtn. in d. Ohrenpoliklin. 6 m. 2; Ohrenoperat.-Lehre m. Uebgn. 2 pss.; Arbtn. f. Geübt. ganztg. pg. — Jos. Alb. **Amann** (1. 7. 66) propädeut.-gynäkol. Klin. 4 p.; klin. Demonstr. 4 pg.; Arbtn. in d. II. gynäkol. Klin. tägl. pg. — O. **Walkhoff** (23. 4. 60) Kurs d. konserv. Zahnhlkde. 6 m. 2 pss. — W. **Herzog** (27. 2. 50) chir. u. orthop. Klin. 2 ö.; Verbandkurs m. prakt. Uebgsstdn. u. Besprechg. d. Fraktur. u. Luxat. 3 pss. — Leo Ritter v. **Zumbusch** (28. 6. 74) Pathol., Diagnost. u. Ther. d. Haut- u. Geschl.-Krkhtn. 5 p.; Arbtn. in d. dermatol. Poliklin. 5. — Ignatz **Kaup** (11. 1. 70) soz. Hyg. I (Rassen-

hyg. u. gesundhtl. Wohlfahrtspflege) 2 p.; s. a. Pf. ord. v. Gruber. — G. Klein (4.1.62) gynäkol. Poliklin.: a) theoret. Vortr. u. Projektionen 2, b) Teilnahme an d. Sprechstdn. (in Grupp.) 4; Strahlenther. 1 pss. — H. Merkel (7.6.73) (Erlangen) gerichtl. Med. (ohne forens. Psychiatr.) f. Med. 3 p.; gerichtl.-med. Kurs m. Mikrosk.- u. Sezierübgn. je nach Material pss., f. Physikatskand. 1 m. 2 pss.; gerichtl. Med. (ausgew. Kap.) f. Jur. 2 p.; Arbtn. f. Vorger. tägl. pg.

Nichtetatsm. Pff. ext.: K. Schloesser (2.6.57) Untersuchgsmethdn. d. Auges (inkl. Augenspiegeln) u. ophthalmol. Diagnost. m. prakt. Uebgn. 4 pss.; Arbtn. f. Geübt. tägl. pg. — A. Schmitt (21.8.65) Verbandkurs, Fraktur. u. Luxat., m. prakt. Uebgn. 3 pss.; Unfallhlkde. (Verletzgn., deren Folgen u. Begutachtg.) f. Med. u. Jur. 1 ö. — Gg. Sittmann (9.4.65) interne Unfallsfolgen 1 ö.; ärztl. Standesfragen 1 ö. — L. v. Stubenrauch (30.5.65) Verbandkurs m. Besprechg. d. wicht. Formen d. Fraktur. u. Luxat. 2 p. — Hans Gudden (8.7.66) psychiatr. Poliklin. 1 p.; jugendl. Schwachsinnsformen, Psychosen u. Hilfsschulwes. 1 p. — Alb. Jodlbauer (27.4.71) neuere Arzneim. m. bes. Berücks. v. Konstitut. u. Wirkg. 1 pss. — Jul. Feßler (4.5.62) chir. Diagnost. u. Ther. m. Operat. 2 p.; erste Hilfe b. Unfällen u. plötzl. Erkrkgn. 1 ö. — O. v. Sicherer (19.11.69) ophthalmol.-propädeut. Kurs 2 p. — Fritz Salzer (4.3.67) Augenspiegelkurs 2 m. 2 pss. — L. Lindemann (17.12.68) Kurs d. Elektrodiagnost. u. -ther. 1 pss. — L. Neumayer (12.4.66) Gefäßl. 2 p.; d. Zelle u. d. Gewebe 1 ö.; vergl. Entw.-Gesch. d. Zentralnervensyst. d. Wirbeltiere u. d. Menschen 1 ö.; topogr.-anat. Demonstr.-Kurs 6 p.; Anat. am Lebenden u. ihre Anwendg. in d. bildend. Kunst, f. all. Fak. 2 p. — F. Wanner (23.8.70) Ohrenspiegelkurs u. propädeut. Klin. 1 m. 2 pss.; Kurs d. funktionell. Prüfg. d. Ohres 2 pss.; spez. Pathol. u. Ther. d. Ohrenkrkhtn. 1 ö.; otiatr. Prakt. f. Vorger. (Untersuchg. d. Ohres im Kindesalt.) 2 ö. — W. Kattwinkel (27.3.66) Klin. d. Nervenkrkhtn. u. neurol. Demonstr. 2 p. — H. Kerschensteiner (17.5.73) Gesch. d. Med. II (Mittelalt. u. Neuzeit) 1 ö.; funkt.-nervöse Erkrkgn. u. ihre Behdlgn. 1 ö. — Hub. Gebele (28.10.73) chir. Diagnost. u. Ther. 3 p.; moderne Wundbehdlg. 1 ö. — Jos. Trumpp (6.10.67) Intubat. u. Tracheotomie 1 p. — Rud. Hecker (21.10.68) therapeut. Kurs d. Kinderkrkhtn. pss.; s. a. Pf. ext. Seitz. — Alfr. Notthaft Frhr. v. Weißenstein (10.9.68) Kosmet. m. Demonstr. 2 ö. — K. Baisch (25.1.69) (Gynäkol.) beurl. — Siegfr. Oberndorfer (24.6.76) pathol.-anat.-diagnost. Kurs 1 pss.; pathol.-histol. Demonstr.-Kurs f. Geübt. 2 pss. — Alex. Schminoke (19.9.77) Erkrkgn. d. Knochen, Muskeln u. d. Nervensyst. 5 p.; Kurs d. Sektionstechnik 4 m. 2 p.; Kurs d. pathol.-histol. Technik 1 m. 2 pss.; s. a. Pf. ord. Borst. — Rud. Grashey (24.2.76) Verbandkurs, Vorstellg. u. Behdlg. v. Fraktur. u. Luxat. 1 m. 2 + 1 pss.; Röntgenkurs m. bes. Berücks. d. Chir. 2 pss.; Schmerzverhütg. in d. Chir. 1 ö. — O. Neubauer (8.4.74) klin. Visite m. prakt. Uebgn. am Krknbett. 2 m. 2 pss.; Krkhtn. d. Niere u. d. Leber 1 ö. — Jussuf Ibrahim (27.5.77) Ther. d. wicht. Krkhtn. d. erst. Lebensjahre 2 pg. — E. Heilner (25.7.76) pathol. Physiol. II (Atmg., Blut, Nervensyst.) 1 p. — W. Lohmann (25.11.78) Augenspiegelkurs (m. v. Heß u. Gilbert); Augenerkrkgn. u. Allg.-Leiden 2 p. — Walt. Brasch (28.1.78) Pathol. u. Ther.

Digitized by Google

d. Magen- u. Darmerkrkgn. (ausgew. Kap.) 1 ö.; Volkskrkhtn. u. ihre Bekämpfg., f. all. Fak. 1 ö. — Walt. **Spielmeyer** (23. 4. 79) Gehirn u. Seele, f. all. Fak. 1 p.; Arbtn. im Labor. tägl. pg. — K. **Schlayer** (21. 10. 75) Perkuss. u. Auskultat. f. Geübt. (m. Otten) (in Grupp.) je 1 m. 2 pss.; physikal Ther. m. prakt. Uebgn. 1 p.; Pathol. u. Ther. d. Nierenkrkhtn. 2 p.; s. a. Pf. ord. v. Romberg.

Dozz.: Jos. **Wolfsteiner** (2. 2. 21) (Hyg.) liest nicht. — Rob. **Ziegenspeck** (15. 1. 56) Kurs gynäkol. Diagnose u. Ther. 2 m. 2 p.; Kurs geburtsh. Operat. am Phantom 2 m. 2 p. — Aug. **Luxenburger** (30. 7. 67) chir. Demonstr. (Mundhöhle u. Nachbarorg.) 1 p.; Nachbehdl. Chir.-Kranker 1 ö. — W. **Specht** (23. 4. 74) pathol. Psychol. (ausgew. Kap.), f. Med. u. Psychol. 2 p.; Neurosenlehre u. Traumdeutg. Freud's, f. all. Fak. 1 p. — Alb. **Uffenheimer** (24. 5. 76) prakt. Kurs d. Säuglingskrkhtn. 2 pss.; klin. Visite m. diagnost. u. therapeut. Uebgn. am Krknbett (in je 2 Grupp.) 2 pss. — Heinr. **Herzog** (1. 11. 75) hatte angekündigt; oto-rhino-laryngosk. Kurs 8 pss.; spez. Pathol. u. Ther. d. Nasen-, Rachen- u. Kehlkopfkrkhtn. 1 ö. Derselbe ist aber nach Innsbruck berufen. — Hans **v. Baeyer** (28. 2. 75) Massage, Gymnast. u. Orthop. (ausgew. Kap.) f. Med. 1 ö.; Orthop. in d. inn. Med. 1 ö. — K. **Süpfle** (9. 12. 80) Impfkurs 1 pss.; s. a. Pf. ord. v. Gruber. — G. **Freytag** (16. 8. 76) vergl. Anat. u. Physiol. (Organol.) d. Sehorgans, f. Med., Zool. u. Veter. 2 p.; Augenspiegelkurs 1 m. 2 pss.; Arbtn. im Labor. tägl. pg. — E. **Rüdin** (19. 4. 74) gerichtl.-psychiatr. Demonstr., f. Jur. u. Med. $1^1/_2$ pss. — Fel. **Plaut** (7. 7. 77) Einf. in d. klin. Psychiatr., m. Krknuntersuchgn. $1^1/_2$ p. — Alb. **Hasselwander** (2. 4. 77) angew. Anat. am Lebenden m. bes. Berücks. d. Röntgenbildes 2 p.; Grundz. d. Anat., besond. f. Turnlehrer 2+1 m. 2 pss.; topogr.-anat. Demonstr.-Kurs (m. Wassermann) 3 m. 2 p. — Harry **Marcus** (3. 2. 80) Anat. d. sympathisch. u. peripher. Nervensyst. (exkl. Hirnnerven) 2 p.; Morphol. d. Kopfes 1 p. — Rud. **Schneider** (30. 10. 74) Schulhyg. 1 m. 2 p.; Bakteriol. d. Auges 1 ö. — **Eug. v. Malaisé** (20. 1. 75) klin. Demonstr. Nervenkranker m. diagnost. Uebgn. 2 ö. — **M. Isserlin** (1. 3. 79) Psychother. m. bes. Berücks. d. Lehre v. Hypnose, Suggest. u. Psychoanal. 1 p.; psychotherapeut. Kurs 1 m. 2 pss. — E. **Edens** (20. 8. 76) mikrosk.-chem. Kurs. 2 m. 2 pss.; Ther. inn. Krkhtn. 1 ö. — W. **Gilbert** (3. 11. 79) pathol. Anat. u. Histol. d. Auges 1 m. 2+1 pss.; s. a. Pf. ord. v. Heß. — Frz. **Weber** (22. 10. 77) theoret. Geburtsh. 4 pss.; geburtsh. Untersuchgskurs 4 pss. — Hugo **Kämmerer** (1. 10. 78) Pathol. u. Ther. d. Blutkrkhtn. 1 ö.; diagnost. Uebgn. 1 pss.; prakt. Uebgn. in d. klin. Bakteriol. u. Serol. f. Anf. 1 m. 2+1 pss. — W. **Heuck** (24. 1. 76) Diagnost. u. Ther. d. Haut- u. Geschl.-Krkhtn. 2 pss.; infekt. Erkrkgn. d. Mundhöhle m. bes. Berücks. d. Syphil., f. Med. u. Zahnärzte 1 ö.; moderne Gonorrhöebehdlg. $1^1/_2$ pss. — Alfr. **Kantorowicz** (18. 6. 80) Einf. in d. konserv. Zahnhlkde. m. bes. Berücks. d. pathol. Histol. d. Zähne 2 p.; Zahn- u. Munderkrkgn. bei Allg.-Leiden 1 p. — M. Octavio **Otten** (24. 5. 77) Kurs d. neurol. Diagnost. 1 m. 2 pss.; s. a. Pf. ext. Schlayer. — Eberh. **Veiel**, klin. Chem. u. Mikrosk. 2 m. 2 pss. (ev. Parallelkurs); therapeut. Technik d. inn. Med. 1 pss. — Hans **Fischer** (27. 7. 81) physiol. Chem. 2 p.; s. a. Pf. ord. Frank. — R. **Bestelmeyer** (30. 3. 78)

d. plastische Chir. 1 ō. — Werner **Hueck** (18. 4. 82) allg. Pathol. u. pathol. Anat. in ausgew. Kap.; inn. Sekretion u. Geschwülste 2 p. — L. **Kleiteuthner** (18. 4. 76) Klin. d. Hautkrkhtn. (Urol.) m. bes. Berücks. d. modern. Untersuchgsmethdn. 1 pg.; Kurs d. Cystosk. u. d. Ureterenkatheterism. 1 m. 2 pss. — Alfr. **Groth** (16.10.76) Einf. in d. Theor. u. Methodik d. med. Statist. 1 ō.; med.-statist. Arbtn. 1 pg. — Alw. **Aoh** (1. 3. 75) chir. Diagnost. u. Ther. inkl. chir. Untersuchgsmethdn. 4 p.; Kurs d. Endosk. 1 pg.; chir.-anat. Topogr. am Lebenden 1 ō. — Gottfr. **Böhm** (10.12.79) Diagnost. u. Ther. d. Erkrkgn. d. Verdauungskanals 2 pg.; Röntgendiagnost. in d. inn. Med. 1 pss. — Hans **Ahrens** (26. 3. 83) zahnärztl. Materialienkde. 3 p.; s. a. ext. Berten. — Th. **Gött** (8. 11. 80) Nervenkrkhtn. u. Psychopathol. d. Kindesalt. 2 p.; d. körperl. u. geist. Entw. d. Kindes, f. all. Fak. 1 ō. — W. Frhr. v. **Stauffenberg** (24. 3. 79) Grundlag. u. Methdn. d. Psychother. 2 p.; klin. Vorstellg. v. Nervenkrkn. 2 p. — Rud. **Allers** (13. 1. 83) allg. Psychopathol., f. all. Fak. 1 p.; Arbtn. im Labor. tägl. pg. — O. **Eisenreich**, gynäkol. Untersuchgskurs 4 pss.; geburtsh. Sem. 2 pss. — F. **Wassermann**, d. Variabilit. d. Organismen m. bes. Berücks. d. Menschen 2 p.; s. a. P.-D. Hasselwander. — L. **Haymann** 10. 4. 77) Anat. u. Physiol. d. Gehörorg. 1 ō.; Pathol. u. Ther. d. Nasen-, Rachen- u. Halskrkhtn. 1 ō.

Lehrer: Pf. Fritz **Meder** (1862) Phantomkurs d. Zahnersatzkde. f. Anf. 3 pss.; prakt. Uebgn. dazu ganztg.; Zahn- u. Kieferersatz 8 pss.; Klin. dazu; Kronen- u. Brückenarbtn. 3 pss.; prakt. Uebgn. dazu; zahnärztl. Orthod. 1 ö.

V. Philosophische Fakultät.

I. Sektion.

Dekan: P. **Wolters.**

Pff. ord.: Iw. v. **Müller** (20. 5. 30) (klass. Philol.) i. R. — J. **Friedrich** (5. 6. 36) (Gesch.) dgl. — E. **Kuhn** (7. 2. 46) Sanskr. (Forts.) 3 p.; Sem. f. arische Philol. (Uebgn.) 1 ō. — H. **Paul** (7. 8. 46) nhd. Grammat. 2 p.; mhd. Uebgn. f. Anf., Lekt. d. Gregorius v. Hartmann v. Aue 2 p.; Sem. (ahd. poet. Texte) 2 ō. — Clem. **Baeumker** (16. 9. 53) allg. Gesch. d. Philos. 5 p.; Psychol. d. Gefühls u. d. Willens, unter Berücks. v. Aesthet. u. Ethik 1 p.; philos. Sem. (Uebgn. üb. Aristoteles' Metaphys.) 1 m. 2 pg. — Sigm. v. **Riezler** (2. 5. 43) älteste Gesch. Bayerns bis z. Kaiser Ludw. d. Bayer 4 p.; histor. Sem. (krit. Uebgn.) $1^1/_2$ ö. — K. Th. v. **Heigel**, Exz. (23. 8. 42) (Gesch.) i. R. — H. **Grauert** (7. 5. 60) allg. Weltgesch. seit 1850 4 p.; Gesch. d. dtsch. Kaiserzeit d. Mittelalt. m. bes. Berücks. d. wirtschftl. Kultur u. d. geistig. Lebens 4 p.; histor. Sem. (krit. Uebgn.) $1^1/_2$ ö. — O. **Crusius** (20. 12. 57) Gesch. d. hellenisch. Lit. 4 p.; philol. Sem., Mittelkurs (Uebgn. üb. Martialis u. d. antike Epigramm) 1 m. 2 ö. — Rob. v. **Pöhlmann** (31. 10. 52) soz. Gesch. d. antik. Welt 4 p.; althistor. Sem. (krit. Uebgn.) $1^1/_2$ ō. — Th. **Lipps** (26. 7. 51) (Philos.) i. R. — Fritz **Hommel** (31. 7. 54) Anfgsgrde. d. Arab. (Grammat. u. leicht. Texte) 3 p.; Keilschriftkurs (Forts.) 2 p.; Sem.-Uebgn. (relig.-gesch. Themata od. südarab. Inschrftn.) $1^1/_2$ pg. — Er. **Maroks** (17. 11. 61) allg. Gesch. im Zeitalt. d. Absolutism. u. d. Aufklärg. (1648—1789) 4 p.; allg. Gesch. d. neuest. Zeit (v. 1890

an) 1 m. 2 p.; Sem.-Uebgn. (neuere Gesch., vornehml. 17. u. 18. Jahrh.) 1 m. 2 pg. — Heinr. **Wölfflin** (21. 6. 64) Entw.-Gesch. d. neuer. Malerei 4 p.; Uebgn. (Besprechg. kunsthistor. Arbtn.) 1 m 2 p. — Osw. **Külpe** (3. 8. 62) Psychol. 4 p.; Sem.-Uebgn. üb. Spinoza 1 m. 2 pg.; exp.-psychol. Arbtn. f. Vorger. (m. Bühler) tägl. pss.: psychol. Kolloqu. f. Vorger. (m. Bühler) 1 m. 2 pg. — Jos. **Schick** (21. 12. 59) Enzyklop. d. engl. Sprachgesch., I. Tl. 4 p.; Sem. (alt- u. mittelengl. Texte) 2 ö. — Frz. **Muncker** (4. 12. 55) Gesch. d. dtsch. Lit. z. Zt. ihr. höchst. Blüte (seit etwa 1780) 4 p.; Entstehg. d. modern. Dramas, besond. in Deutschld. 1 p.; Sem. (Dramen d. 15. u. 16. Jahrh.) 2 ö. — W. **Streitberg** (23. 2. 64) dtsch. Grammat. (Gotisch, Ahd., Mhd.) 4 p.; griech. Grammat. I. 2 p.; Sem. (grammat. Uebgn. im Anschl. an d. Interpret. altlat. Inschrftn.) 1 ö. — P. **Wolters** (1. 9. 58) Kunst u. Kultur d. homerisch. u. vorhomerisch. Zeit 4 p.; griech. Kunstgesch. (Abriß) 2 p.; archäol. Sem. (Uebgn.) (m. Lippold) 1½ ö. — K. **Weyman** (20. 6. 62) röm. Lit.-Gesch. (Kaiserzeit) 4 p.; altchristl. Lit. (ausgew. Kap.) 1 p.; philol. Sem. (ausgew. Briefe d. Seneca) 1 ö. — F. **Vollmer** (14. 11. 67) lat. Formenl. 4 p.; philol. Sem., Oberkurs (krit. Uebgn. über Statius' Silvae) 1 m. 2 pg. — F. W. v. **Bissing** (22. 4. 73) Grundz. d. ägypt. Synt. u. Lekt. geschichtl. Inschrftn. d. neuen Reichs 2 p.; d. Kunstgewerbe d. alt. Ägypter 1 p. — Alb. **Rehm** (15. 8. 71) d. Staat d. Griechen 2 m. 2 p.; Theor. u. Praxis d. Erziehg. b. Griechen u. Römern 2 p.; Inschrftn. z. griech. Staatenkde. 1 p.; philol. Sem., Unterkurs (Demosthenes Leptinae) 1 m. 2 ö. — Er. **Berneker** (3. 2. 74) altkirchenslav. Grammat. 2 p.; Russ. f. Anf. 2 p.; slav. Sem. (d. russ. Volksepik) 1 m. 2 pg. — K. **Voßler** (6. 9. 72) altfrz. Lit. 4 p.; roman. Sem. (vulgärlat. Uebgn.) 1 m. 2 pg. — A. **Sandberger** (19. 12. 64) Gesch. d. Oper u. d. musikal. Dramas (ausgew. Kap.) 4 p.; musikwiss. Uebgn. f. Anf. u. Vorger. je 1½ p.; musiktheoret. Kurse (m. Scholz) in 2 Abt. je 2 p. — Aug. **Heisenberg** (13. 11. 69) allg. Einf. in d. mittel- u. neugriech. Philol. 2 p.; hervorragende Denkm. d. byzantin. Kunst in histor. Reihenfolge 2 p.; Sem. f. mittel- u. neugriech. Philol. (Uebgn.) 1 m. 2 pg. — Fr. W. **Foerster** (1869) Relig. u. Charakterbildg. 1 m. 2 p.; Hauptfrag. d. Ethik 1 m. 2 p.; pädag. Sem. (Besprechgn. u. Referate) 1 m. 2 pg.

Pff. hon.: Frz. v. **Reber** (10. 11. 34) (Kunstgesch.) i. R. — Jos. **Schnitzer** (15. 6. 59) allg. vergl. Relig.-Gesch. 4 p. — K. **Mayr** (28. 3. 64) (Kulturgesch.) kündigt später an. — Mich. **Doeberl** (15. 1. 61) Gesch. d. dtsch. Einheitsbewegg. v. d. Befreiungskr. bis z. Kaiserproklamat. v. Versailles 2 p.; histor. Uebgn. 1 ö. — K. **Voll** (18. 7. 67) ital. Plastik u. Malerei d. Frührenaiss. 4 p.; kunstgesch. Uebgn. 1 m. 2 p.; Führgn. durch d. A. Pinakothek 1 p.

Etatsm. Pff. ext.: K. **Güttler** (26. 1. 48) (Philos.) beurl. — R. v. **Heckel**, Urkdnlehre I (dtsch. Kaiser- u. Papsturkdn.) 4 p.; Chronol. d. Mittelalt. u. d. Neuzeit 1 p.; Uebgn. (Urkdnforschg.) 1 m. 2 pg.

Nichtetatsm. Pff. ext.: Lucian **Scherman** (10. 10. 64) Grundz. e. Völkerkde. Brit.-Hinterindiens 1 p. — E. **Sieper** (30. 8. 63) engl. Lit.-Gesch. v. d. Anf. bis z. normann. Eroberg. 4 p.; altengl. Uebgn. 2 p. — K. **Borinski** (11. 6. 61) Lessing u. d. Lit. s. Zeit 2 p.; Uebgn. dazu 1 p.; Goethes Faust 1 p. — K. **Dyroff** (25. 2. 62) Einf. in d. Altägypt. 3 p.;

Lekt. aram. Texte in histor. Folge 2 p. — H. **Frhr. v. d. Pfordten** (5. 7. 57) R. Wagners Leben, Werke u. Schriften 4 p. — R. **Simon** (10. 9. 65) Sanskr.-Grammat. m. Berücks. d. verwandt. Spr. 4 p.; Einltg. in d. Prākrit-Spr. u. Interpret. d. Karpūramañjarī 1 p.; Sem. (Uebgn. z. Rāmāyana) 1 m. 2 p. — E. **Lindl** (23. 4. 72) hebr. Grammat. 2 p.; Lekt. histor. Keilschrifttexte 2 p.; äthiop. event. altpers. Grammat. 2 p.; Gesch. d. alt. Orients m. bes. Betong. d. relig. u. kulturell. Entw. 1 p. — Th. **Kroyer** (9. 9. 73) d. musikal. Kunstlied im 19. Jahrh. 2 p.; Stilkrit. 1 pss.; Einf. in d. Musik d. Mittelalt. 1 p. — F. G. **v. d. Leyen** (19. 8. 73) dtsch. Dichtg. im Mittelalt. 4 p.; dtsch. Mythol. 1 m. 2 p.; Poetik 2 p.; mhd. Uebgn. $1^1/_2$ pg.; Ibsen, Björnson, Strindberg 1 p. — Alex. **Pfänder** (7. 2. 70) Logik u. Erkenntnisl. 4 p.; Uebgn. z. Phänomenol. d. Erkenntnis 1 m. 2 pp. — Sigm. **Hellmann** (19. 3. 72) Einf. in d. Stud. d. Gesch. 4 p.; Quellenkde. z. Gesch. d. dtsch. Mittelalt. 4 p.; histor. Uebgn. $1^1/_2$ pg. — Th. **Bitterauf** (7. 10. 77) Zeitalt. d. f. frz. Revolut. (1789—1804) 2 p.; histor. Uebgn. $1^1/_2$ pg. — Aug. **Rosenlehner** (1. 8. 74) Kulturgesch. Deutschlds. v. d. Mitte d. 17. bis z. Ende d. 18. Jahrh. 4 p. — Leo **Jordan** (28. 9. 74) enzyklopäd. Einf. in d. roman. Philol. 2 p.; altfrz. Uebgn. 2 p.; phonet. Uebgn. 1 p. — Rud. **Unger** (8. 5. 76) Gesch. d. dtsch. Dramas v. Mittelalt. bis auf Hebbel u. Wagner 2 p.; Sem.-Uebgn. (Herder u. d. Sturm u. Drang) 2 ö. — F. **Wilhelm** (22. 2. 82) mhd. Grammat. 2 p.; Einf. ins Ahd. 2 p.; Einf. in d. mhd. Mundarten an d. Hand ausgew. Urkdn. 2 p.; Gesch. d. Lyrik in Deutschld. v. d. Anf. bis ca. 1750 2 p.; Lekt. v. Wolframs Parzival 2 p.; Lekt. d. Egilssaga $1^1/_2$ p.; Hugo v. Trimbergs Solsequium 1 pg. — Gottfr. **Hartmann** (12. 9. 50) d. frz. Moralisten v. Montaigne bis Chamfort 2 p.; Dante, m. Interpret. aus d. Divina Commedia 2 p.; Einf. in d. ital. Spr., f. all. Fak. 2 p.; ital. Sprechübgn. 1 ö. — E. **v. Aster** (18. 2. 80) Gesch. d. neuer. Philos. v. d. Renaiss. bis auf Kant 4 p.; Kants u. Fichtes Bedeutg. f. d. Gesch. d. Ethik u. Pädag., f. all. Fak. 1 p.; philos. Uebgn. z. Gesch. d. Kausalprobl. 1 pss.

Dozz.: Berth. **Maurenbrecher** (15. 8. 68) Einf. in d. Schriften Sallusts u. Interpret. ausgew. Partien 2 p.; philol. Sem. (lat. Stilübgn. u. Interpret. aus Quintilian) 1 ö.; lat. Elem.-Kurs I (elem. Formenl.) f. Realabsolvent. 2 m. 2 pss. — F. **Burger** (10. 9. 77) Hauptepochen d. europ. Kunstgesch. seit Karl d. Gr. 4 p.; Methodol. d. Kunstwiss. u. d. Kunstgesch. 2 p.; Uebgn. dazu 1 m. 2 p.; Führgn. durch d. N. Pinakothek u. Schackgalerie 1 p. — Mor. **Geiger** (26. 6. 80) philos. Grundlag. d. gegenw. Kulturströmgn. 2 p.; philos. Uebgn. f. Vorger. (Hegels Phänomenol. d. Geistes) 1 pss. — Arth. **Kutscher** (17. 7. 78) neuere, insbes. dtsch. Theatergesch. 4 p.; Schillers u. Hebbels dramat. Fragm. 1 p.; Lit. d. dtsch. Romantik bis Heine 1 p.; Uebgn. in lit. u. dramat. Krit. (Naturalism. u. Neuromantik) 1 m. 2 p.; Rhetorik u. Vortragskunst 2 p. — Aloys **Fischer** (10. 4. 80) Einltg. in d. Philos. 4 p.; d. pädag. Probl. d. Gegenw. 1 p.; Psychol. d. künstler. Schaffens 1 p. — K. **Bühler** (27. 5. 79) Kinderpsychol. 2 p.; Einf.-Kurs in d. exp. Psychol. 1 m. 2 p.; s. a. Pf. ord. Külpe. — P. **Joachimsen** (12. 3. 67) Einf. in d. Methodik u. Technik d. Gesch.-Unterr. 2 p.; Uebgn. z. Didakt. d. Gesch.-Unterr. $1^1/_2$ ö. — Hugo **Kehrer** (27. 4. 76) dtsch. Kunst im 15. u. 16. Jahrh. 4 p.; stilkrit. Uebgn. (Kunst Albr. Dürers)

1 m. 2 p.; Führgn. durch d. Nat.-Museum 1 p. — Hans **Meyer** (18. 12. 74) Einltg. in d. Philos., Logik u. Erkenntnisl. 5 p.; Imm. Kant u. d. Philos. d. 19. Jahrh. 2 p.; Uebgn. z. Psychol. d. Aristoteles 1 pss. — Eug. **Schmitz** (12. 7. 82) (Musikwiss.) beurl. — F. **Strich** (13. 12. 82) dtsch. Lyrik im 19. Jahrh. 2 p.; lit.-histor. Uebgn. z. Gesch. d. dtsch. Dramas 1 pg. — Alfr. **Brunswig** (3. 6. 77) Psychol., speziell d. komplexer. Erscheingn. 4 p.; Gesch. d. antik. Philos. 2 p.; Hauptformen d. Weltanschauung (m. Berücks. d. Monism.) 1 p. — G. **Kafka** (23. 7. 83) Tierpsychol. III (Wirbeltiere) 1 p.; tierpsychol. Prakt. 1 pss. — E. **Kieckers** (27. 9. 82) Einf. ins Gotische 2 p.; ins Altengl. 2 p.; Altirisch f. Anf. 3 p.; Mittelkymr. (Forts.) 1 p.; Einf. ins Umbrische 1 p.; griech. Elem.-Kurs I. 2 m. 2 pss. — L. **Steinberger** (12. 8. 79) Gesch. d. Zweikampfes v. d. Anf. bis zur Gegenw. 1 p.; Uebgn. z. Gesch. d. Zeitalt. Ludw. XIV. an Hand d. Memoiren d. Herzogs v. Saint-Simon 1 ö. — M. **Buchner** (14. 9. 81) histor. Prakt., insbes. f. Anf. $1^1/_2$ pss.; krit. Uebgn. z. mittelalt. Gesch. f. Vorger. 1 pss. — P. **Lehmann** (13. 7. 84) d. lat. Schrift u. Spr. im Mittelalt. 2 p.; deutsche Kaiser im Spiegel d. lat. Dichtg. d. Mittelalt. 2 p.; Uebgn. z. lat. Paläogr. u. Handschriftnkde. $1^1/_2$ pg. — F. **Zucker** (30. 6. 81) antike Historiogr. 2 p.; philol. Sem. (krit. Uebgn. üb. Theophrast's Charakter u. griech. Stilübgn.) 1 ö.; griech. Elem.-Kurs II (Abschluß d. Formenl., Satzl., Lekt.) f. all. Fak. 2 m. 2 pss. — K. **Süßheim** (21. 6. 78) Türk. f. Anf. 2 p.; Muhammed u. d. Koran 2 p. — Em. **Wolff** (11. 10. 79) neueste engl. Lit. 4 p.; Chaucer-Uebgn. 2 p. — Aug. **Mayer** (27. 10. 85) Rubens u. Rembrandt 1 p.; kunstgesch. Uebgn. 1 m. 2 p., f. Vorger. 1 p. — Gg. **Lippold** (21. 2. 85) d. griech. Heldensage in d. bildend. Kunst 2 p.; s. a. Pf. ord. Wolters. — Er. **König** (1881) d. Fugger u. ihre Zeit 1 p.; histor. Uebgn. 1 ö. — R. **Pauli**, Sinnespsychol. (als Einltg. in d. exp. Psychol.) 1 p. — Eug. **Leroh**, frz. Lit. im 18. Jahrh. (Aufklärg.) 4 p.; frz. Lit., insbes. 18. Jahrh. (Repetit.-Uebgn.) 1 pg.; neuere frz. Lyrik 1 p. — Aug. **Gallinger** (11. 8. 71) engl. u. frz. Philos. d. 17. u. 18. Jahrh. im Zusammenhg. m. d. staatl. u. Kulturentw. 4 p.; d. Willensfreiht. 1 p.; Uebgn. z. Ethik 1 p. — P. **Frankl** (22. 4. 78) Barockarchitektur im 17. Jahrh. 2 p.; Uebgn. dazu 1 m. 2 p.; Hilfskenntn. z. Stud. d. Baugesch. 1 p.

Lektt.: Jules **Simon** (6. 3. 70) f. Neuphilol.: Uebersetzgn. 1 pg.; frz. Versl. 1 pg.; Interpret.-Uebgn. 1 m. 2 pg.; f. all. Fak.: a) frz. Lit. d. 19. Jahrh. (1. Hälfte) 2 p., b) prakt. Uebgn. 2 p. — W. H. **Wells** (20. 9. 78) f. Neuphilol.: phonet. Uebgn. 2 pg.; Uebersetzgn. ins Engl. 2 ö.; f. all. Fak.: Lekt. e. kurz. engl. Gesch. 2 p.; The Weekly Times f. Vorger. 2 p.; Einf. in d. engl. Spr. 4 p.; prakt. Uebgn. (f. 2. Sem.) 4 p.; Interpret. e. Klassikers 2 p.

II. Sektion.

Dekan: Ferd. **Lindemann**.

Pff. ord.: L. **Radlkofer** (19. 12. 29) (Botan.) liest nicht. — A. v. **Baeyer**, Exz. (31. 10. 35) anorg. Exp.-Chem. 5 p.; prakt. Arbtn. im chem. Labor. (m. Piloty u. Prandtl in d. anorg., m. Dieckmann u. Wieland in d. org. Abt.) ganz- od. halbtg. pss., f. vorger. Med.

Digitized by Google

(m. Piloty) desgl.; chem. Prakt. f. Med. (m. Piloty) 4 p. — P. v. **Groth** (23. 6. 43) Mineral. (physikal. u. chem. Kristallogr.) 5 p.; prakt. Uebgn. dazu 1 m. 2 p.; kristallogr. Prakt. (m. Goßner) 2 m. 2 p.; Anltg. z. selbst. Arbtn. tägl. pss. — Konr. **Röntgen**, Exz. (27. 3. 45) Exp.-Phys. I. 5 p.; prakt. Uebgn. im Labor. (m. Kochu. Wagner) 3 m. 4 pss.; Anltg. z. selbst. Arbtn. tägl. pss. — Ferd. **Lindemann** (12. 4. 52) Theor. d. Funkt. e. komplex. Variabeln 4 p.; analyt. Geom. d. Ebene 4 p.; Theor. d. höh. algebr. Kurven 2 p.; mathem. Sem. $1^1/_2$ pg. — R. v. **Hertwig** (23. 9. 50) Zool. 5 p.; zool. Kurs 2 m. 2 p.; Arbtn. im Inst. (m. Maas) ganztg. p.; Sem. f. Vorger. (m. Zimmer u. Maas) pg. — Hugo v. **Seeliger** (23. 9. 49) Grundfrag. d. Astron. 4 p.; astron. Kolloqu. 1 m. pg. — K. v. **Goebel** (8. 3. 55) allg. Botan. 5 p.; mikrosk. Prakt. Kurs A u. B 1 m. 4 p.; pharmakognost. Prakt. (m. Dr. Zörnig) 8 p.; Arbtn. im Inst. tägl. pss. — J. **Ranke** (23. 9. 36) Anthropol. I. in Verbdg. m. Ethnogr. d. Ur- u. Naturvölker 4 p.; anthropol. Uebgn. u. Anltg. z. wiss. Arbtn. (m. Birkner) 6 m. 3 pg.; anthropol. Sem. (Kurs d. med.- Phys.) (m. Birkner) 2 pg. — Aurel **Voß** (7. 12. 45) Diff.-Rechng. 4 p.; Uebgn. dazu $1^1/_2$ pg.; analyt. Mechan. 4 p.; Uebgn. dazu u. mathem. Sem. 1 m. 2 pg. — Alfr. **Pringsheim** (2. 9. 50) Algebra 4 p.; Zahlentheor. 4 p. — Aug. **Rothpletz** (25. 4. 53) Entfaltg. d. Tier- u. Pflanzenreiches im Laufe d. geol. Perioden 4 p.; tekton. Geol. 1 p.; geol. Kolloqu. 2 pg.; geol-paläontol. Prakt. u. Anltg. z. selbst. Arbtn. (m. Broili) tägl. pss. — Th. **Paul** (13. 2. 62) org. Chem. m. bes. Berücks. ihr. Anwendg. 5 p.; Nahrgsmittelchem. I. 1 m. 2 p.; pharmaz.-chem. Präparatenkde. (anorg.) 3 p.; chem. Prakt. ganz- od. halbtg. pss.; pharmaz.-chem. Prakt. (m. Heiduschka) ganz- od. halbtg. pss.; Uebgn. f. prakt. Apotheker (m. Heiduschka). — Er. v. **Drygalski** (9. 2. 65) Gesch. d. Geogr. u. d. Entdeckgn. 5 p.; geogr. Kolloqu. 1 m. 2 pg. — Arn. **Sommerfeld** (5. 12. 68) Elektrodynam. (Maxwell'sche u. Elektronetheor.) 4 p.; Sem. (Uebgn. z. Maxwell'schen Theor.) 1 m. 2 pg.; Zeemann-Effekt u. Spektrallinien 1 p. — Leo **Graetz** (26. 9. 56) Exp.-Phys. I. 5 p.; Einltg. in d. theoret. Phys. I. 1 + 1 m. 2 p.; physikal. Prakt. (Messgn. u. Demonstr.) 1 m. 4 pss.; Anltg. z. selbst. Arbtn. tägl. pg.

Pff. hon.: H. **Bruns** (1. 8. 62) Elem. d. höh. Mathem., f. all. Fak. 4 p. — C. **Zimmer** (29. 9. 73) Naturgesch. d. heimisch. Wirbeltiere, m. Bestimmungsübgn. 2 + 1 m. 2 p.; Biol. d. Tiere II. 2 p.; s. a. Pf. ord. v. Hertwig. — Osk. **Loew**, Bakteriol. m. Beziehg. auf Landwirtschft. u. Industr. 1 ö.

Etatsm. Pff. ext.: Osk. **Piloty** (30. 4. 68) analyt. Chem. I. 3 p.; elektrolyt. Prakt., ganztg. p. (4—5 wöch. Kurse); s. a. Pf. ord. v. Baeyer. — E. **Weinschenk** (6. 4. 65) allg. u. spez. Petrogr. 4 p.; nutzbare Mineralien u. Gesteine 1 m. 2 p.; Anltg. z. Gebrauche d. Polarisat.-Mikrosk. 1 m. 2 p.; Anltg. z. selbst. Arbtn. (Petrogr.) 5 m. 4 pss.; petrogr. Sem. 1 m. 2 pg. — W. **Prandtl** (22. 8. 78) spez. anorg. Exp.-Chem. II (4.—8. Gruppe d. period. Syst.) 4 p.; Prakt. f. Gasanal. 1 m. 4 p.; s. a. Pf. ord. v. Baeyer. — Fritz **Hartogs** (20. 5. 74) darst. Geom. I. 4 p.; Uebgn. dazu 1 m. 3 p.; Determinant.-Theor. 2 p. — O. **Renner** (25. 4. 83) Physiol. d. Entw. u. Vererbg. 2 p.; pflanzenphysiol. Uebgn. 3 p.; Arbtn. physiol. Richtg. 5 m.

Digitized by Google

4 pss.— Heinr. **Wieland** (4. 6. 77) spez. org. Chem. I (Chem. d. Fettreihe) 4 p.; s. a. Pf. ord. v. Baeyer.

Nichtetatsm. Pff. ext.: O. **Haas** (30. 7. 67) Kurs d. vergl. Entw.-Gesch. m. Demonstr. 1+1 m. 2 p.; s. a. Pf. ord. v. Hertwig. — Walt. **Dieckmann** (8. 10. 69) Chem. d. Alkaloide 1 ö.; s. a. Pf. ord. v. Baeyer. — E. Frhr. **Stromer v. Reichenbach** (12. 6. 71) Paläontol. d. Evertebraten, ohne Mollusken u. Molluskoideen 2 p.; prakt. Einf. in d. makrosk. u. mikrosk. Forschgsmethdn. d. Paläontol. (m. Dacqué) 1 m. 2 pss. — Ferd. **Broili** (11. 4. 74) Paläontol. d. Evertebraten: Mollusken u. Molluskoiden m. bes. Berücks. d. Leitfossilien 2 p.; Geol. v. Bayern 1 p.; s. a. Pf. ord. Rothpletz. — E. **Großmann** (16. 2. 63) Eigenbeweggn. u. Parallaxen d. Fixsterne 2 p. — Ferd. **Birkner** (28. 12. 68) Pflanzen u. Tiere im Dienste d. Ur- u. Naturvölker 1 p.; d. außereurop. Rassen u. Völker d. Menschht. in Vergangenht. u. Gegenw. 1 p.; anthropometr. u. daktyloskop. Meßmethdn. z. Identifizierg. d. Verbrecher 1 p.; s. a. Pf. ord. Ranke. — G. **Hegi** (13. 11. 76) florist. Pflanzengeogr. 1 p.; techn. Pflanzen (Kautschuk, Öle, Faserstoffe) 1 p. — Peter P. **Kooh** (15. 3. 79) Wirkgsweise u. Gebrauch d. Mikroskops m. bes. Berücks. d. Mikrophotogr. 1 p.; s. a. Pf. ord. Röntgen.

Dozz.: W. **Donle** (16. 7. 62) Einf. in d. elektromagnet. Theor. d. Lichtes 1 m. 2 p. — Balthas. **Goßner** (3. 1. 77) chem. Theor. d. Mineralbildg. m. bes. Berücks. d. Steinsalzlager u. Eruptivgesteine 1 p.; s. a. Pf. ord. v. Groth. — Aug. **Schmauß** (26. 11. 77) allg. Meteorol. u. Klimatol. 4 p. — Alfr. **Heidusohka** (22. 3. 75) Harnanal. 1 p.; Ausmittelg. v. Giften 2 p.; galen. Präparate, ihre Darstellg. u. Prüfg. 1 p.; Grundz. d. Chem. f. Zahnärzte 3 m. $1^1/_4$ p.; s. a. Pf. ord. Paul. — E. **Wagner** (14. 8. 76) d. verschied. Wege z. Bestimmg. d. Atomdimension. m. Exp. 1 p.; s. a. Pf. ord. Röntgen. — F. **Bidlingmaier** (5. 10. 75) Einltg. in Erdmagnetism. 1 m. 2 p. — Rud. **Pummerer** (26. 6. 82) anorg.-chem. Technol. (ohne Schwermetalle) 2 p. — Kurt **Meyer** (29. 9. 83) physikal.-chem. Prakt. 1 m. 4 pss.; Elektrochem. 1 p. — F. **Böhm** (15. 8. 85) Integr.-Rechng. m. Uebgn. 5 p.; mathem. Statist. 2 m. 2 p.; prakt. Uebgn. u. Besprechg. v. neuerer Lit. dazu 1 m. 2 p.; s. a. Pf. ord. v. Mayr. — Edg. **Daoqué** (8. 7. 78) Paläogeogr. I (Grundlag. u. Methdn.) 1 p.; s. a. Pf. ext. Stromer v. Reichenbach. — P. **Buchner** (12. 4. 86) vergl. Zellen- u. Gewebel. 2 p.; allg. Stammesgesch. d. Tiere 1 p. — K. v. **Frisch** (20. 11. 86) vergl. Anat. u. Physiol. d. Sinnesorg. 2 p. — Hans **Kupelwieser** (30. 10. 79) Physiol. d. Befruchtg. 1 p. — Kurt **Leuchs** (14. 9. 81) Geol. d. dtsch. Schutzgebiete 1 p. — K. **Boden** (16. 12. 82) Geol. d. Mittelmeerländer 1 p. — L. **Kalb** (17. 12. 79) Kolloqu. (org. Chem.) 1 p. — Hugo **Dingler** (7. 7. 81) Elem.-Mathem. 4 p.; Uebgn. z. Diff.-Geom. d. eben. Kurven 1 m. 2 p.; mathem.-philos. Kolloqu. 2 p. — Art. **Rosenthal** (24. 2. 87) Theor. d. Funkt. reell. Veränderlichen 3 p.; Sem.-Uebgn. (Algebra) 1 m. 2 pg. — Benno **Bleyer** (16. 2. 85) (pharmaz. Chem.) beurl. — W. **Lenz** (8. 2. 88) Einf. in d. Potentialtheor. 2 p.; Wärmestrahlg. 2 p. — G. A. v. **Kemnitz** (6. 12. 81) Vererbgsl. 2 p.; Grundz. d. Stoffwechsels d. Wirbellosen 1 p. — Jean Fel. **Piccard** (28. 1. 84) spektrosk. Chem. 1 p. — Th. **Herzog** (7. 7.

Digitized by Google

80) Bryophyten 1 p.; Vegetat. S.-Amerikas 1 p. — L. **Distel**, Morphol. v. Hochgebirgen m. bes. Berücks. d. Alpen 2 p.

Fertigkeiten: O. **Albrecht**, J. **Frank**, Jul. **Ostermayer**, Fechtmeister. — Gg. **Mengele**, Stallmeister.

K. Universitäts-Bibliothek.

Geöffnet wtgl. 8—1 u. außer Samst. 3—6, Allg. Lesesäle u. Zeitschriften- u. Zeitungssaal 8—$^3/_4$8, Arbeitssaal 8—1 u. 3—$^3/_4$8 Uhr.

Vorst.: Oberbibl. Dr. Gg. **Wolff** (15. 10. 59). — *Bibl.:* Dr. Christ. **Rueppprecht** (31. 8. 58); Dr. Walt. **Fischer** (25. 3. 78). — *Kustos:* Dr. Jos. **Heeg** (10. 7. 81).

Seminare.

Homilet. Seminar.: Vorst. Pf. **Weigl**. — Kirchengesch. Sem.: Vorst. Pf. **Knöpfler**. — Bibl.-exeget. Sem.: Vorst. Pff. **Bardenhewer** u. **Goettsberger**. — Kanonist. Sem.: Vorst. Pf. **Gietl**. — Pädag.-katechet. Sem.: Vors. Pf. **Göttler**. — Jur. Sem.: Vorst. Pff. **v. Amira**, L. **v. Seuffert**, **Gareis**. — Sem. f. Papyrusforschg.: Vorst. Pf. **Wenger**. — Staatswirtsch. Sem.: Vorst. Pff. **Brentano** u. **Lotz**. — Statist. u. versichergswiss. Sem.: Vorst. Pf. **v. Mayr**. — Sem. für klass. Philol.: Vorst. Pff. **Crusius**, **Vollmer**, **Weyman** u. **Rehm**. — Archäol. Sem.: Vorst. Pf. **Wolters**. — Sem. f. engl. Philol.: Vorst. Pf. **Schick**. — Sem. f. roman. Philol.: Vorst. Pf. **Voßler**. — Sem. f. deutsche Philol.: Vorst. Pff. **Paul** u. **Muncker**. — Histor. Sem.: Vorst. Pff. **Grauert** u. **Marcks**. — Kunsthistor. Sem.: Vorst. Pff. **Wölfflin**. — Sem. für mittel- und neugriech. Philol.: Vorst. Pf. **Heisenberg**. — Sem. f. arische Philol.: Vorst. Pf. **Kuhn**. — Sem. f. semit. Philol.: Vorst. Pf. **Hommel**. — Sem. f. lat. Philol. d. Mittelalt.: Vorst. Pf. **Vollmer** (i. V.). — Sem. f. alte Geschichte: Vorst. Pf. **v. Pöhlmann**. — Sem. f. idgerm. Sprachwiss.: Vorst. Pf. **Streitberg**. — Sem. f. slav. Philol.: Vorst. Pf. **Berneker**. — Musikwiss. Sem.: Vorst. Pf. **Sandberger**. — Philos. Sem.: Vorst. Pff. **Baeumker** u. **Külpe**. — Pädag. Sem.: Vorst. Pf. **Foerster**. — Geogr. Sem.: Vorst. Pf. **v. Drygalski**. — Mathem.-phys. Sem.: Vorst. Pff. **Lindemann**, **Röntgen**, **Voß**, **Sommerfeld**. — Anthropol.-praehistor. Sem.: Vorst. Pf. **Ranke**.

Institute, Sammlungen usw. der Universität.

Archiv: Vorst. Pf. **v. Grauert**. — Bibliothek s. oben. — Anat. Institut: Vorst. Pff. **Rückert** u. **Mollier**. — Reisingerianum: Vorst. Pff. **Döderlein** u. **May**. — Med. Poliklin.: Vorst. Pf. **May**. — Pädiatr. Poliklin.: Vorst. Pf. **Seitz**. — Chir. Poliklinik: Vorst. Pf. **Klaußner**. — Geburtsh. Poliklin.: Vorst. Pf. **Döderlein**. — Gynäkol. Poliklin.: Vorst. Pf. **Klein**. — Dermatol. Poliklin.: Vorst. Pf. R. **v. Zumbusch**. — Otiatr. Poliklin.: Vorst. Pf. **Heine**. — Laryngo-rhinol. Poliklin.: Vorst. Pf. **Neumayer**. — Orthop. Poliklin.: Vorst. Pf. **Lange**. — Hyg. Inst.: Vorst. Pf. **v. Gruber**. — Pathol. Inst.: Vorst. Pf. **Borst**. — Pharmakol. Inst.: Vorst. Pf. **v. Tappeiner**. — I. Med. Klinik: Vorst. Pf.

Digitized by Google

v. Romberg. — II. Med. Klinik: Vorst. Pf. **v. Müller.** — Med.-klin. Institut: Vorst. Pf. **v. Romberg.** — Chirurg.-klin. Inst.: Vorst. Pf. **v. Angerer.** — II. Gynäkol. Klin.: Vorst. Pf. **Amann.** — Ophthalmol. Klin. u. Poliklin.: Vorst. Pf. **v. Hess.** — Psychiatr. Klin.: Dir. Pf. **Kraepelin.** — Otiatrische Klin.: Pf. **Heine.** — Zahnärztl. Inst.: Vorst. Prof. J. **Berten.** — Gerichtl.-med. Inst.: (Vorst. Pf. **Merkel.** — Chir. Sammlg.: Vorst. Pf. **v. Angerer.** — Ophthalmol. Sammlg.: Vorst. Pf. **v. Heß.** — Psychol. Inst.: Vorst. Pf. **Külpe.** — Physikal. Inst.: Vorst. Pf. **Röntgen.** — Pharmazeut. Inst. u. Labor. f. angew. Chemie: Vorst. Pf. **Paul.** — Geol.-paläontol. Inst.: Vorst. Pf. **Rothpletz.** — Mineral. Institut: Vorst. Pf. **v. Groth.** — Botan. Labor.: Vorst. Pf. **v. Goebel.** — Münzen- u. Medaillen-Sammlg.: Vorst. Dr. **Wolff.** — Zool. Sammlg.: Vorst. Pf. **v. Hertwig.** — Botan. Sammlg.: Vorst. vacat. — Pharmakognost. Sammlg.: Vorst. Pf. **v. Goebel.** — Anthropol. Institut: Vorst. Pf. **Ranke.**

Institute und Sammlungen des Staates usw., welche, ohne unmittelbare Attribute der Universität zu sein, den Unterrichts- und Bildungszwecken dienen.

Forstl. Versuchsanstalt: Vorst. Pf. **Schüpfer,** Abteilungsvorstände: für die forsttechn. Abt. Pf. **Endres,** für den forstl. Versuchsgarten Pf. **Fabricius,** für den chem.-bodenkundl. Abt. Pf. **Ramann,** f. d. botan. Abt. Pf. **v. Tubeuf,** f. d. zool. Abt. Pf. **Escherich,** f. d. meteorol. Abt. vacat. — Physiolog. Inst. u. physiol. Sammlg.: Dir. Pf. **Frank.** — Städt. Krankenhaus I: Dir. Pf. **v. Müller.** — Univers.-Frauenklin.: Dir. Pf. **Döderlein.** — Univers.-Kinderklin. u. Poliklin. in Dr. v. Haunerschen Kinderspital: Dir. Pf. **v. Pfaundler.** — Orthop. Klin.: Dir. Pf. **Lange.** — Anat. Sammlg.: Dir. Pf. **Rückert.** — Pathol.-anat. Sammlg.: Dir. Pf. **Borst.** — Antiquarium: Konservat. Pf. **Sieveking.** — Münzkabinett: Dir. Dr. **Habich.** — Museum für Abgüsse klassisch. Bildwerke: Dir. Pf. **Wolters.** — Sternwarte des Staates: Dir. Pf. H. **v. Seeliger.** — Chem. Labor. d. Staates: Dir. Pf. **v. Baeyer.** — Physikal.-metronom. Inst.: Dir. Pf. **Röntgen.** — Botan. Museum: Dir. vacat. — Botan. Garten: Dir. Pf. **v. Goebel.** — Pflanzenphysiol. Inst.: Dir. Pf. **v. Goebel.** — Institut f. theoret. Physik: Dir. Pf. **Sommerfeld.** — Mineral. Sammlg.: Dir. Pf. **v. Groth.** — Geol. Sammlg.: Dir. Pf. **Rothpletz.** — Zool.-zootom. Sammlg.: Dir. Pf. **v. Hertwig.** — Zool. Institut: Dir. Pf. **v. Hertwig.** — Paläontol. Sammlg.: Dir. Pf. **Rothpletz.** — Anthropol.-prähistor. Sammlg.: Dir. Pf. **Ranke.** — Ethnogr. Museum: Dir. Pf. **Scherman.**

Akademische Vereinigungen.

Commentwaffe: Korbschläger.

Corps im K. SCV. (cf. I. a. 1): Münchner SC.: Suevia, gest. 16. 12. 1803, rek. 2. 12. 1806 u. 1815, Lebens-C. bis 1867. Schwarz-weiß-h. blau, Ff. schwarz-blau (s. 19. 7. 21), P. Silber, schwarze M. (Renonce-

Digitized by Google

burschenband 18. 1. 1827 bis Anf. 30er Jahre: schwarz-gelb-Kartell m. Rhenania (Hei.), Thuringia (Je.), Brunsviga (Gö.), Hassia (Gi.). Café: Hoftheater I.; EH. s. 1896: Adelgundenstr. 33/35. — Palatia, Lebens-C., gest. 20. 6. 1813, hervorgeg. aus der Oberpfälz. Gesellschaft, 14. 1. 1815 fundiert m. d. L. Franconia (grün-rot-gold), rek. 1815, 1876 zeitweilig Waffen-C. Scharlach-h.blau-weiß (bis ca. 1820: weiß-blau-rot), Ff. rot-blau, (s. Juli 21), P. Silber, rote M. (Renonceburschenband 18. 1. 27 bis Anf. 30er Jahre: rot-gelb). EH. s. 6. 12. 1902: Reitmoorstr. 28; Café: Luitpold, Briennerstr. 8. — Bavaria, Lebens-C., gest. 16. 11. 1816 als Fortsetz. der Ende 1806 gest. Bavaria, susp. 17. bis 19. 3. 28. Weiß-h.blau-weiß, Ff. weiß-blau (anfangs s. 19. 7. 21 d.blau-h.blau). P. Gold, weiße M. (1816—40 blaue). (Renonceburschenband 30. 12. 21. bis 24. 10. 1903: blau-gelb, P. Silber). EH. s. 19. 5. 1900: am Platzl 5; Café: Hoftheater. — Isaria, gest. 13. 7. 21 als Bavaria-Isaria (von Bavaria abgetrennt), 11. 3. 28 verschmolzen m. d. C. Rhenania (23. 6. 27 gest., königsblau-weiß-scharlach), s. 11. 8. 28 außerhalb des SC., 10. 4. 32 aufgelöst, 1834 susp., rek. 8. 8. 44, s. 2. 5. 47 im SC., s. 4. 4. 75 Waffen-C. H.grün-weiß-d.blau (vor 1844: blau-weiß-grün), Fb. weiß-grün (s. 19. 7. 21), P. Silber, grüne M. Renonceburschenband 18. 1. 27 bis Anf. 30er Jahre: grün-gelb). Kartell m. Suevia (Hei) s. 5. 2. 14. EH. s. 13. 7. 01: Maria Theresiastr. 2; Café: Hoftheater. — Franconia, gest. 3. 1. 36, im SC. s. 29. 1. 36 (offiz. Stiftungsdatum). D.grün-weiß-d.rot, Ff. grün-weiß, P. Silber, d.grüne M. (8. 1. bis 8. 6. 36 d.grün-weiß-h.grün, P. Silber, Ff. weiß-grün, P. Gold). Kartell m. Bremensia (Gö.) u. Franconia (Je.). EH. s. 23. 7. 99: am Platz 17; Café: Heck. — Makaria, hervorgeg. aus einem 1846 gest. V., 9. 5. 48 als Vb. bestätigt, ftr. s. 31 5. 48 (offiz. Stiftungsdatum), s. 1850 C., Lebens-C. bis 9. 8. 77. Schwarz-weiß-rot, Ff. schwarz-rot-P. Silber, schwarze M. Kartell m. Teutonia-Ha. u. Palaio-Alsatia-Str. EH. s. 19. 4. 99: am Platzl 6; Café: Hoftheater. — Brunsviga, gest. 17. 12. 79 als schwarze Vb., ftr. s. 1880, im SC. s. 24. 11. 82 (offiz. Stiftungsdatum), susp. 5. 6. 84 bis 26. 2. 86, rez. SS. 86. Violett-weiß-gold, Ff. violett-gold, P. Silber, violette M. EH.: v. d. Tannstr. 14; Café: Hoftheater. — Ratisbonia, gest. 19. 1. 72 als Vb., s. WS. 90/91 L., im CLC. 27. 1. 92 bis 27. 1. 98, im SC. als Ren. 28. 1. 98, rez. 25. 5. 98 (offiz. Stiftungsdatum). Weiß-scharlachrot-himmelblau, P. Silber, Ff. weiß-rot, P. Gold, M. himmelblau (bis 1898 olivbraun). Kn.: Herzl, Orlandostr 3; Café: Hoftheater. — Transrhenania, gest. 26. 5. 66 als Vb. „Fröhlich Pfalz, Gott erhalt's", s. 28. 11. 76 schwarze Vb. Transrhenania m. u. S., s. WS. 77/78 e. W., s. 26. 5. 80 ftr., L. im LC. 16. 7. 92 bis WS. 97/98, im SC. als Ren. s. 10. 2. 98, rez. 20. 6. 98 (offiz. Stiftungsdatum). Blau-weiß-rot, Ff. blau-weiß, P. Silber, d.blaue M. (früher i. S. h.blaue Seiden-St.). EH. s. 20. 6. 13: Giselastr. 24; Café: Neue Börse. — Hubertia, Lebens-C., gest. in Aschaffenburg 14. 11. 44 als Vb., s. 1. 5. 49 C., s. WS. 10/11 in München, im KSCV. als Ren. s. 4. 11. 10, rez. 9. 12. 10. D.grün-gold-moosgrün, Fb. d.grün-gold, P. Gold, d.grüne M. Kn.: Dall'Armi, Frauenpl. 6 I; Café: Odeon.

Digitized by Google

— Arminia, Lebens-C., gest. 4. 1. 45 in Aschaffenburg als Vb., s. 1. 5. 49 C., s. WS. 10/11 in München, im KSCV. als Ren. s. 4. 11. 10, rez. 9. 12. 10. D. grün-gold-weiß, Fb. grün-weiß, P. Gold, weiße M. Kn.: Hartmannstr. 3; Café: Heck. — Hercynia, Lebens-C., gest. in Aschaffenburg 15. 11. 47 als burschenschaftl. Vb., s. V. 51 C., s. WS. 10/11 in München, im KSCV. als Ren. s. 4. 11. 10, rez. 9. 12. 10. D. grün-weiß-moosgrün, Fb. weiß-moosgrün-weiß, P. Silber, h. grüne M. Kn.: Rosenstr. 8 I.; Café: Hoftheater. — Chargen: XXX, XX, X (bei den letzten 3 C.: X, XX, XXX).

Corps im RSC. (cf. I. a. 3): Avaria, gest. 21. XI. 86 als ak.-wiss. V. Albertina am Lyceum zu Regensburg (rot-weiß-gold, n. g.), deren s. Nov. 88 in Mch. bestehender Inaktivenzirkel s. SS. 89 a. d. Univ. genehmigt als Inaktivenverband, 17. 1. 93 rek. als fr. Stud.-Vb. Avaria (bed. Sat.), s. 97 e. W., s. Anf. 98 u. S., s. SS. 98 ftr., SS. 02 bis SS. 03 im Teutob. CC., s. XII. 04 F., s. 11. 6. 05 Ren. im ADB., 4. 6. 06 rez., ausgetreten 2. 3. 13, s. 3. 3. 13 fr. schl. Vb., s. 14. 5. 13 im RSC. adm. Schwarz-h. blau-weiß, P. Silber, Ff. (SS. 98 bis WS. 04/05 u. s. 1913) blau-weiß, P. schwarz-silbern, weiße M., (bis Ende SS. 14 schwarze Samt-M.; 93 bis 94 schwarz-grün-blau, Ff. grün-blau, P. Silber, Bz.). Maturität. Kn.: D'all Armi, Frauenpl. 6; Café: Central, Briennerstr. X, XX, XXX. — Agronomia cf. Techn. Hochsch.; Suevo-Salingia u. Saxo-Thuringia cf. Tierärztl. Hochsch.

Burschenschaften der Deutschen Burschenschaft (cf. I. a. 4). Münchener Burschensch.: Arminia, gest. 19. 2. 48 als Vb. Algovia, anerkannt 15. 6. 48, B. s. 30. 6. 60, susp. SS. 74, rek. 10. 1. 76 als „Münchener Burschenschaft", s. 1877, endgültig s. 19. 2. 78 Arminia, Schwarz-d. rot-gold, keine Ff. (früher Fb. schwarz-gold), P. Gold, d. rote M. bis 15. 6. 48 blau-gold-schwarz, bis 4. 5. 50 grün-gold-violett, bis 12. 7. 62 grün-weiß-schwarz). Cafe: Prinzregent; Kn.: Fränk. Weinstube, Münzstr. 7 I. — Cimbria, gest. 20. 8. 84 von Arminia, fundiert 12. 5. 85 mit der fr. Stud.-Vb. Alania (gest. 3. 11. 79, offiz. Stiftungstag; blau-gold-rot v. u., blaue M., u. S.), susp. 20. 1. 87, bald rek. Schwarz-gold-d. rot v. u. (bis 85 v. o.), Fb. rot-gold-rot, P. schwarz, am schwarzen Streifen Gold, weiße M. bis 1890 schwarze Samt-M., bis 18. 10. 97 weiße St.). Café: Neue Börse, Maximilianspl.; Kn.: Kils Kolosseum. — Rhenania, gest. 8. 1. 87 als fr. Stud.-Vg., s. Ende WS. 88/89 ftr. Vb., s. 5. 6. 89 B. im ADC. Blau-gold-schwarz, Fb. blau-gold-blau, P. Gold, blaue M. Kn.: Pfisterstr. 3 I; Café: Prinzregent. — Danubia, gest. 6. 3. 48 als Vb., susp. 1. 5. 53, rek. 1890 durch die fr. B. Danubia [gest. 4. 11. 74 als Vg. Passavia m. u. S. u. rot-weiß-blauem Bz., s. SS. 76 fr. Stud.-Vb. Danubia, 10. 6. 76 B. m. weiß-grün-rosa, von 81 bis SS. 83 im ADC., susp. 12. 8. 86, rek. als nftr. Vb. 25. 4. 87, s. 20. 5. 88 ftr. fr. B.], s. Pfingsten 96 Ren. im ADC. Weiß-h. grün-rosa, Fb. grün-rosa, P. Silber, weiße M. (WS. 84 bis SS. 86 schwarze). Br.: Café Luitpold; Kn.: Sporerstr. 2.

Landsmannschaften im CLC. (cf. I. a. 6). Münchner LC.: Teutonia, gest. als pharm. V. 18. 6. 31, später Vb. Pharmacia, s. 8. 11. 83 frschl. ftr. Vb. Teutonia, 13. 2. 89 im CLC. adm., 25. 2. 90 rez.

Digitized by Google

außerhalb des LC. WS. 97/98 bis 19. 12. 99. H. grün-weiß-rosa (s. 83), Ff. rosa-weiß-rosa, P. Silber, h. grüne M. Café: Rathaus; Br.: Deutscher Kaiser, Arnulfstr.; Kn.: Richard Wagnerstr. 18. — Hannovera a. d. Wels, gest. 7. 6. 53 in Erlangen als Theol. Stud.-V., s. SS. 55 Stud.-Vb. Wels (ohne Fachprinzip), susp. 73, rek. 21. 6. 77 als Norddeutscher Stud.-V. Wels, susp. 1. 8. 79, rek. 21. 5. 81 als schwarze Vb. Wels m. u. S. u. e. W., s. WS. 89/90 ftr. fr. L. Hannovera a. d. Wels, susp. WS. 95/96, rek. in München 6. 7. 1907, im CLC. adm. 21. 7. 07, rez. 8. 6. 08. Grün-weiß-rot, Fb. grün-weiß-grün (in Erlangen: grün-rot), P. Silber, grüne M. Café: Luitpold; Kn.: Herzl, Orlandostr. 31. — Schyria, gest. 8. 8. 96 als Kneipverband Algovia, s. 4. 11. 96 süddeutsche Stud.-Vb. Schyria (u. S.), s. WS. 96/97 e. W., s. 6. 5. 99 fr. L. (BM.), im ALC. VII. 05 bis SS. 08., 31. 5. 09 im CLC admitt., 16. 5. 10 rez.; s. SS. 10 matur. Grün-silber-schwarz, Ff. grün-schwarz (bis 5. 6. 99 grün-silber-grün), P. Silber, schwarze M. (bis 15. 2. 1907 grüne Kranz-M.). Café: Central, Türkenstr. 5; Kn.: Kolosseum, Jahnstr. — X, XX, XXX.

Turnerschaften a) im VC. (cf. I. a. 8). VC.-München: Munichia, gest. 10. 1. 83, s. Juli 83 im VC., s. 13. 5. 84 e. W. u. u. S., ftr. u. BM. s. 11. 2. 85. Rot-weiß-schwarz, Fb. rot-weiß, P. Gold, orange M. Kn. u. Br.: Damenstiftstr. 5 I; Café: Central, Türkenstr. — Ghibellinia, gest. 5. 5. 84 als schwarze Vb. „Student. Kneipe gemütl. Misanthropen" m. u. S., 17. 12. 86 Marcomannia, 7. 11. 87 Vb. Ghibellinia (schwarz-weiß-schwarz, n. g.), 5. 12. 94 fundiert mit dem ATV. Saxonia (gest. 21. 11. 94), dessen Farben und Waffen angenommen wurden; im VC. s. 25. 2. 95. H. blau-weiß-schwarz, Fb. blau-weiß, P. Silber, kornblumenblaue M. Café: Luitpold; Kn.: Dienerstr. 7 II. — Wittelsbach, gest. 26. 4. 85 in Erlangen als ATV. Palatia, s. 12. 7. 85 im VC., susp. 10. 5. 98, rek. in München 20. 4. 06 als Franco-Palatia, susp. XI. 09, 6. 6. 12 verschmolzen m. d. T. Wittelsbach (gest. 18. 10. 1903 als Sängerschaft im WCC. (m. e. W.), s. 22. 11. 11 fr. T., s. 6. 6. 12 im VC., rez. Pfingsten 13). Rot-d. blau-gold, Ff. rot-blau, P. Gold, ziegelrote M. (Palatia u. Franco-Palatia: orange-silber-h. blau, Fb. orange-blau [bis WS. 86/87 orange-silber-orange], P. Silber, orange M.). Kn.: Marienstr. 11 I.; Café: Luitpold. — Chargen: X, XX, XXX.

Sängerschaft im WCC. (cf. I. b. 2): Alt-Wittelsbach, gest. 18. 10. 1903, susp. 22. 11. 11 bis SS. 14. Gold-d. blau-rot, rote M.

Burschenschaften im ADB. (cf. I. b. 1): Münchener ADB.: Markomannia, gest. 7. 5. 90 als burschenschaftl. Vb. ohne W. (rot-schwarz-gold, P. Silber, Bz.), susp. III. 93, rek. als ADB.-Ortsgr. 1901, s. 1. 5. 03 B., s. 2. 5. 03 als Ren. im ADB., rez. Pfingsten 04, s. SS. 04 e. W. u. Couleur. Gold-weiß-h. blau-gold (s. SS. 03), P. Gold, h. blaue M. (getr. s. SS. 04). Kn.: Marienstr. 11 II priv.; Café: Neue Börse. X, XX, XXX. — Askania, cf. Techn. Hochsch.

Freie ftr. Korporationen: Bajuvaria, deutschvölk. Vb., gest. 8. 1. 95 als nftr. Vb. Bajuvaria a. d. Tierärztl. Hochsch., s. 12. 7. 1900 ftr. fr. L. Burgundia, susp, SS. 02 bis WS. 02/03, s. 16. 7. 04 fr. B., beh. aufgelöst SS. 06 bis WS. 06/07, s. Ende SS. 09 als fr. schl. Stud.-Vb.

Digitized by Google

Bajuvaria a. d. Univ. Violett-gold-rot, Ff. violett-rot, P. Gold, violette M. Kn.: Fraunhoferstr. 5; Café: Rheinpfalz, Sonnenstr. FVh. m. Normannia-Marbg. — Thuringia, fr. schl. Vb., gest. 25. 2. 92 als Wissenschaftl.-Gesellige Vb. (violett-weiß-orange, n. g.), s. Anf. WS. 01/02 ftr. fr. schl. Vb. m. e. W. Violett-orange-weiß, Ff. weiß-violett-weiß, P. Silber, violette M. Café: Luitpold; Kn.: Münzstr. 9 II. PVh.: Salia-Würzburg. (Verband cf. I. a. 9).

Jüd. Korporationen a) im KC. (cf. I. b. 4): Licaria, gest. 7. 1. 95, s. 8. 8. 96 im KC., ftr. s. WS. 00/01. D. grün-weiß-schwarz, Ff. weiß-grün-weiß, P. Silber, grüne M. E. W. Café: Neue Börse; Kn.: Kaufingerstr. 27 III. PVh. m. Salia-Würzbg. u. Ghibellinia-Freibg. (VM.). — b) im KJV. (cf. I. c. 10) Jordania, gest. 23. 10. 1905. Gold-blau-gold, Ff. gold-blau, Bz.; bei offiz. Gelegenheiten blaues goldgerändertes Band m. gold. Davidstern. Café: Parade, Ludwigstr.; Kn.: Bräuhausstr. 2 I. — V. Jüd. Stud., gest. 9. 5. 1900. D. blau-weiß-gelb, P. Gold, Bz. Schwere e. W. Kn.: Bayerstr. 67/69; Café: Luitpold. X, XX, XXX.

Gesangvereine im SV. (cf. II. c. 10): AGV. München, gest. 20. 6. 61, im SV. s. 26. 6. 67, korp. s. 4. 3. 70. Rosa-weiß, P. Silber, Schl. m. Münchner Kindl. Schwarze e. W., u. S. Café: Alte Börse, Maffeistr. 3; EH. s. 1890: Scholastika, Ledererstr. 25. — Ak. Liederkranz (AL.), gest. 5. 7. 1901, im SV. s. 25. 7. 06, definitiv s. 17. 11. 08. H. grün-rosa-weiß (früher Ff. grün-rosa), P. Gold, Schl. m. Zirkel u. Bz. U. S., schwarze e. W. Kn.: Sendlingerstr. 53/54. Café: Parade, Ludwigstr.

Ak. Turnverbindung im ATB. (cf. I. c. 2). ATB. München: ATVb. Germania, gest. 21. 6. 78 als ATV. München, im ATB. s. 27. 6. 83, 21. 6. 84 abgetrennt als ATV. Germania, s. Ende WS. 01/02 Vb. Rot-weiß-gold, P. Gold, Bz. u. Schl. m. Zirkel. EW. s. 99. Café u. Kn.: Domhof, Kaufingerstr. 15. X, XX, XXX. — Agilolfia u. Rugia, cf. Techn. Hochsch.

Schwarze Verb. (ohne BM.): a) im Rothenburger EC. (cf. I. c. 6): Apollo, gest. 1. 2. 65. Schwarz-grün-gold, Schl. m. Zirkel. U.S.; e.W. Café: Neue Börse; Kn.: Münzst. 9 I. — Babenbergia, gest. 4. 3. 72 als „Bamberger-Verein", s. WS. 90/91 Stud.-Vb. Babenbergia im REC. s. 5. 6. 14. Weiß-scharlachrot-d. blau, P. Silber, n. g. U. S.; e. W. Café: Neue Börse, Maximilianspl.; Kn.: Emerandl., Bräuhausstr. 5 III. — Polyt. Club cf. Tech. Hochsch. — b) im ACV. (cf. I. c. 7): Franco-Bavaria, pharm.-naturw. Vb., gest. 4. 12. 85, bis WS. 09/10 Ak. Pharm.-V. Rot-silber-blau, P. Silber, Bz. Kn.: Haeberlstr. 22; Café: Karlstor. — c) im MVC. (cf. I. c. 5): Lotharingia, cf. Techn. Hochsch., Alemannia, cf. Tierärztl. Hochsch. — d) Freie wissenschaft. Vereinigung (Bund cf. I. c. 9), gest. 8. 2. 1913. Blau-rot-silber, Bz. Kn.: Wittelsbacher Garten, Theresienstr. 38; Café: Fürstenhof. Keine e. W.

Verein Deutscher Stud. im Kyffhäuserverb. (cf. III. g. 1), gest. 21. 5. 85, im KV. s. 6. 8. 85. Schwarz-weiß-rot, n. g. Schwere e. W. Café: Luitpold, Briennerstr.; Kn.: Bräuhausstr. 5 I, priv.

Farbentr. kathol.-deutsche Stud.-Verbindungen m. MV. a) Im CV. (cf. II. e. 1). Münchner CV.: Aenania, gest. 5. 2. 51, ftr. s. 25. 2. 52, s. 21. 12. 58 kathol. Prinzip. D. grün-weiß-gold, Ff. grün-gold,

P.Gold, am gold. Streifen grün, d.grüne M. EH. s. 16. 7. 13: Schellingstr. 44; Café: Viktoria, Maximilianstr. 17. — Rhenofrankonia, gest. 11. 1. 99 aus Aenania, ftr. s. 3. 2. 99. Weiß-d.grün-gold, Ff. grün-weiß-grün, P. Gold, am gold. Streifen grün, weiße M. Kn. u. Café: Pschorrbräu, Neuhauserstr. — Langobardia, katholische deutsche Stud.-Vb., gest. 27. 11. 1903 aus Aenania, ftr. s. 16. 12. 03. Schwarz-rot-h.blau, Ff. blau-rot-blau, P. Silber, rote M. Café: Pschorrbräuhallen; Kn.: Türkenstr. 95. — Burgundia, gest. 8. 6. 99 als nftr. V., susp. SS. 04, rek. 3. 6. 07 (offiz. Stiftungsdatum) von Aenania u. Rheno-Frankonia als Vb. im CV., ftr. s. 4. 6. 07. Moosgrün-gold-rosa, Ff. grün-rosa-grün, P. Gold, grüne M. Br.: Union, Barerstr. 7; Kn.: Theresienstr. 60. — Tuiskonia, gest. 3. 2. 1900, rek. 21. 4. 1910, im KDV., s. 15. 3. 11 im CV. als fr. Vg., s. 6. 9. 11 als Vb. H.blau-gelb-schwarz, Ff. blau-schwarz (früher blau-gelb-blau, dann gelb schwarz), P. Gold, h.blaue M. (bis WS. 12/13 h.gelbe M., bis SS. 13 schwarze Samt-M.). Kn.: Gabelsbergerstr. 36; Café: Gisela, Fürstenstr. 2. — Vindelicia u. Moenania cf. Techn. Hochsch. Chargen: X, XX, XXX, XXXX. — b) Kath. bayer. Stud.-Vb.: Rhaetia-Monacensis, gest. 23. 7. 81. Kirschrot-weiß-h.blau, Ff. rot-weiß, P. Silber, kirschrote M. (Tochterverbindung in Würzburg). Café: Union, Herzogspitalstr. 12; Kn.: Lohengrin, Türkenstr. — Rhaeto-Palatia, gest. 11. 7. 1914 aus Rhaetia. Weiß-blau auf rotem Grunde, Ff. weiß-blau, rote M. Kn.: Alte Pinakothek; Café: Plendl, Rosenstr. X, XX, XXX. — c) Sektion d. Schweiz. Stud.-Vereins (cf. S. II. 1): Helvetia Monacensis, gest. 1844. Rot-weiß-grün, Fb. rot-weiß, rote St. m. Schweiz. Kreuz. Kn. u. Br.: Paulaner, Kaufingerstr. 11; Café: Hotel Unger, Dachauerstr.

Kathol. nichtfarbentr. Vereine m. MV. a) Im KV. (cf. II. e. 2): Münchner KV.: Ottonia, gest. 28. 1. 66 als „Allg. Stud.-V.", s. 67 in KV. als „Kath. Stud.-V.", s. 12. 6. 76 Ottonia. Weiß-rot-gold (s. SS. 72), n. g. Kn.: Kath. Gesellschaftshaus, Brunnstr. 7. Café: Gisela, Fürstenstr. 2. — Saxonia, gest. 14. 7. 83 von ausgetretenen Ottonen, s. 16. 7. 83 Saxonia, s. 31. 7. 83 im KV. Grün-gold-schwarz, bis 84: schwarz-weiß-blau, n. g. Kn.: Fraunhoferstr. 5; Café: Domhof, Kaufingerstr. 15. — Albertia, gest. 21. 11. 86 am Lyzeum zu Regensburg als parität. ak. V. Albertina, susp. 92, rek. als kath. Stud.-V. Albertia 17. 12. 92, s. 19. 7. 94 im KV., s. 10. 9. 1908 in München. Gold-weiß-rot, n. g. Kn.: Bürgerheim, Gabelsbergerstr. 37; Café: Plendl, Rosenstr. 11. — Rheno-Bavaria, gest. 23. 5. 1903 von ausgetretenen Ottonen, s. Ende WS. 03/04 im KV. Zinnoberrot-weiß-h.blau, n. g Kn.: Wittelsbacher-garten, Theresienstr. 38; Café: Luitpold. — Erwinia, cf. Techn. Hochsch. — b) Kath. südd. Stud.-Vereine (Kartell cf. II. e. 4): Alemannia, gest. 27. 11. 81 als Normannia, s. 10. 1. 82 Rhenania, s. 3. 6. 83 Alemannia. H.blau-weiß-rot, n. g. Kn.: Kath. Gesellschaftshaus, Brunnstr. 7; Café: Prinzregent. — Karolingia, gest. 11. 6. 1912, von Alemannia abgetrennt. Gold-schwarz-grün, n. g. Kn.: Walhalla; Café: Luitpold. — c) Im Unitas-Verband (cf. II. e. 3): Unitas-Guelfia, gest. 9. 5. 1900, s. 24. 7. 00 im UV.,

bis 13. 1. 1913 Unitas. Weiß-blau-gold, Bz. Kn.: Kreuzbräu, Brunnstr. 7. — Unitas-Schyria, 13. 1. 1913 abgetrennt, bestät'gt 21. 6. 13, im UV. s. 19. 7. 13. Gold-weiß-blau, Bz. Kn.: Kreuzbräu. — d) Im Verband d. kath. Stud.-V. z. Pflege d. Wissenssch. (cf. II. e. 5): Ak. Goerres-V., gest. 11. 3. 92. Gold-weiß-blau, n. g. Kn.: Kollergarten, Schwanthalerstr. 18. — e) Sonstige: Oeno-Danubia, fr. kath. Stud.-Vb., gest. 10. 11. 1908 am Lyceum zu Passau. D. rot-gold-schwarz, Fb. rot-schwarz, Bz. Café: Sendlingertor. — Hochland, kath. Korp. abstinenter Stud., gest. SS. 1913. FVh. m. Hochland Breslau, Freiburg u. Münster.

Nichtkonfessionelle Verbindungen m. MV.: a) Wingolf (cf. II. d. 1), gest. 18. 2. 06 (off. Stiftungsdatum) als Wingolfit. Inactivitas, 27. 4. 97 verschmolzen m. d. ev. Vb. Wittenbergia (gest 11. 12. 96; weiß-gold-rot) zur ftr. Vb. Wittenbergia, s. 5. 5. 97 im WB., s. 15. 5. 99 „Wingolf". [Schwarz-weiß-gold, P. rot, Hb. schwarz-gold m. gold. P., M. weiß, Bz. weiß-gold-rot, P. Gold], verschmolzen m. d. Wingolf a. d. techn. Hochsch. [gest. 15. 5. 1901, im WB. s. Pfingsten 03; schwarz-weiß-gold, P. Silber, Hb. schwarz-gold, P. oben gold, unten schwarz, schwarze M.]. Schwarz-weiß-gold, P. rot (bis SS. 12 P. Silber), Fb. schwarz-gold, CKb. schwarz-weiß-gold, P. Gold u. schwarz, Bz. mit weiß-gold-rot, rote M. Café: Luitpold; Kn.: Gisela, NW. 2, Fürstenstr. 2. — b) im SB. (cf. II. d. 2): Stud.-Vb. Herminonia, gest. 19. 2. 1900, aus d. SB.-Vg. (gest. 8. 11. 98) hervorgeg. als Deutsche Stud.-Vb., im SB. s. 3. 6. 03. Schwarz-gold-grün, Fb. schwarz-grün, P. Gold, grüne M. m. gold. Eichenkranz auf schwarzem Samtstreifen. Kn: Arcisstr. 51; Café: Luitpold. X, XX, XXX.

Sportvereine: Ak. Alpen-V. München, e. V., gest. 1. 7. 95, Ortsgr. d. Deutsch-Österr. Alpen-V. Lokal: Pschorrbräuhaus, Bayerstr.; Café: Gassner, Bayerstr. — Ak. Schachklub, gest. 1886. Lokal: Richard Wagner, Gabelsbergerstr. — Ak. Skiklub, gest. 11. 5. 1906. Lokal: Odeon; Br.: Schottenhammel. — Ak. Sportklub. — Ak. Sektion d. Deutschen u. Österr. Alpen-V. — Ak. Ruder-V. (nicht korp.). — Wandervogel, ak. Ortsgr. — Ak. Abt. d. Münchener Ruderklubs v. 1880, gest. 1914.

Wissenschaftliche Vereine: a) Münchener Wissenschafterverband im DWV. (cf. III. h.): Ak. Neuphil. V., gest. 13. 1. 76. Rosa-weiß-d. blau, P. Silber, Bz. (s. 16. 12. 91) (im WCV. s. 27. 7-85, cf. III. h. 4). X, XX, XXX. Kn.: Amalienstr. 46. — Hist.-Philol. V., gest. 18. 12. 79, bis WS. 86/87 Phil. V. D. blau-weiß-h. blau, P. Silber (s. SS. 84), Bz. (im Namb. KV. s. SS. 84, cf. III. h. 3). Kn.: Amalienstr. 46. — Ak. jurist. V., gest. 6. 12. 84, s. 1914 in d. DWV. Rot-gold-grün, Bz. (früher rot-weiße Schl.). Kn.: Paulaner, Kaufingerstr. 11. — b) Sonstige: Ak. Naturw.-Med. V., gest. 20. 7. 98. Blau-rot-gold, P. Gold, Bz. U. S. Im Goslarer Verb. s. SS. 98 (cf. I. c. 8). Kn.: Rest. Gerlinger, Goethestr.; Café: Reichshof. — Ak. Germanist. V., gest. 6. 12. 98, bis 1912 Ak. Deutsch. Philolog. V. Kn.: Pschorrhallen. — Math. V., gest. 2. 5. 77. Kn.: Wittelsbachergarten, Theresienstr. 38 I. — Ak. Orchesterverband, gest. 1897 als Gymnasial-V., ak. s. 18. 11. 99. Lokal: Türkenstr. 28. Nicht korp.; musikwissenschaftl. Tendenz.

Kartell m. d. Ak. Orchester-V.-Berlin. — V. f. Naturkunde (nicht korp.). Lokal: Groß. Mathildensaal. — Ak. V. für Psychologie, gest. 8. 5. 96. Lokal: Großer Wirt, Schwabing. — Ak. religionswissenschaftl. Vg., gest. 26. 2. 08. Lokal: Union, Barerstr.; Br.: Blumenstr. 19 IV. — Sozialwissenschaftl. V., gest. 1907. Lokal: Neue Akademie, Amalienstr. 46; Br.: Thierschstr. 19 III. — V. Stud. d. Zahnheilkunde, gest. WS. 09/10. (Kartell cf. III. h. 13). Lokal: Reichshof. — Pädagog. Gruppe. — c) Susp.: Ak. Stenogr.-V. „Gabelsberger", gest. 8. 12. 92, rek. 23. 1. 1901. D.blau-gold-h.blau, P. Gold, Bz. Kartell m. Berlin in u. Leipzig (Verb. cf. III. h. 11). — Ak. Literar. V., gest. WS. 87/88 (Kartell, cf. III. h. 8).

Studentinnenvereine: a) im VStD. (cf. VI. 1): V. stud. Frauen, gest. WS. 1901/02, im Verband s. WS. 06/07. Weiß-blau, n. g. Lokal: Briennerstr. 37. — b) im Kartell kathol. Studentinnenvereine: Hadwig, gest. 12. 11. 1912, s. 23. 5. 13 Hadwig. H.blau-silber-schwarz, n. g. FVh. m. d. KV. s. VIII. 13; s. 5. 1. 14 im Kartell (cf. VI. 3). Lokal: Alte Pinakothek; Café: Haaser.

Moderne Verbindungen: a) im DAF. (cf. V. 1) und der Freideutschen Jugend (cf. V.): Erste Freischar, gest. 10. 2. 1908. — Zweite Freischar, Anf. SS. 1911 aus der I. Freischar entstanden. — Dritte Freischar, WS. 13/14 v. d. I. Freischar abgetrennt. Lokal d. 3 Freischaren: Ottostr. 1. — Freiland, gest. 30. 9. 1909, früher Ortsgr. d. DB. abst. Stud., s. Anf. SS. 13 in d. DAF. Lokal: Blücherstr. 4 II. — b) Internat. Stud.-V. Corda Fratres, gest. 2. 3. 1912 (Verband cf. V. 2). Café: Luitpold; Lokal: Schottenhammel, Prielmayrstr.

Sonstige Vereine: Straubinger Studiengenossenschaft, interkorp. ak. Vg., gest. 1896, bis 1902 Stud.-Vb. Straubing, angemeldet 6. 12. 1913. Kirschrot-weiß-h.blau, Bz. u. Schl. Kn.: Wagnerbräu, Lilienstr.; Café: Central, Türkenstr. — Medizinerschaft, 1912 entstanden durch Vereinigung der Klinikerschaft (gest. SS. 03) u. der Vorkliniker (Verband cf. IV. 13). — Vg. d. Stud. d. Zahnheilkunde (Verband cf. IV. 14). — Kathol. ak. Abstinenten-Verband (cf. IV. 6), Ortsgr., gest. XII. 1909, susp. SS. 10 bis 31. 5. 11. Lokal: Studienhospiz, Königinstr. 63. — Kath. ak. Missions-V., gest. 30. 6. 1914. — Ak. Ortsgr. d. V. f. d. Deutschtum im Auslande, gest. SS. 08 (cf. IV. 8). — Ak. Bonifatius-V. (cf. IV. 4). Adr.: Brunnenstr. 7. — Christl. Stud.-V. (CSV.) (cf. IV. 1), gest. 16. 11. 1900 (auch an d. Techn. Hochsch. u. Kunstakademie). Lokal: Theresienstr. 14, Rückgebäude. — Vg. Jüd. Akademiker (im Bund Jüd. Ak., cf. IV. 5), gest. 16. 5. 1904. Korporativ. Lokal: Pension Hahn, Mathildenstr. 9 II. — Makkabaea, jüd.-ak. V., gest. 9. 1. 1908. Lokal: Jüd. Lesehalle, Holzstr. 24 II. — Russ. ak. med. V. Nikolai Pirogow, gest. 3. 2. 12. Lokal: Goethestr. 23 a. — Vistula, wissensch. V. f. poln. Lit. u. Kunst, gest. WS. 02/03. Lokal: Augustenstr. 77 II. — Russ.-ak. V. f. Kunst u. Wissensch., gest. WS. 08/09. Lokal: Goethestr. 43. — Deutscher Ak. Freibund, Ortsgr., gest. 19. 9. 1909 (cf. IV. 12). — Sozialwissenschaftl.-caritative Vg. — Ak. V. f. Kunst u. künstlerische

Kultur, gest. 4. 2. 1909. — Akademiker-Kongregation, neubegr. Anf. 1912. — Vg. stud. Jugendgerichtshelfer, gest. 22. 2. 12. Br.: Briennerstr. 37. — Fortbildungskurse für Arbeiter (Verband cf. IV. 16). — Sozialstudent. Zentrale (kath.) Adr.: Bayerstr. 25 Rgb. II. — Stud. Luftflotten-V., Ortsgr. (cf. IV. 17). — Stud.-pädagog. Vg. (cf. IV. 21).

Freistudent. Organisationen: a) Freie Studentenschaft, organisiert SS. 1901, Mitgl. der „Deutschen Freien Studentenschaft" (cf. VII. 1). Adr.: Univ., Zimmer 113. — b) Freie Vereinig. Kathol. Stud., gest. Anf. Mai 1911 (Verband cf. VII. 2). Lokal: v. d. Tannstr. 14.

WS. 10/11 haben sich d. Verbände auf Bestimmung schlagender Korporationen an d. Münchner Hochschulen (KSC., WSC., RSC., Deutsche Burschensch., Rüdesh. Verband, CLC. u. VC.) zum „Losen Verband d. ftr. schlagenden Verbände" zusammengeschlossen, der s. WS. 12/13 mit mehreren schwarzen Korporationen m. u. S. im Paukverhältnis auf schwere Waffen hat. — Es bilden das Kartell philolog. Vereine s. 2. 3. 95: d. Neuphil. u. Hist.-Phil. — Den Verband Nichtfarbentragender Corporationen (VNC.) bilden die Vb. Babenbergia, Apollo u. die ATVb. Agilolfia (Techn.) u. Germania. — Dem kathol. Akademikerausschuß gehören an die Korp. im CV. (7), KV. (5), UV. (2), Süddeutschen Kartell (2) und Rhaetia; daneben bilden die Vereine der 3 nichtfarbentr. Verbände einen Neunerausschuß.

Der Ortsverband d. Münchner Leibesübungen pflegenden Korporationen ist in dem aus den Rektoren der 3 Hochschulen und mehreren Professoren bestehenden Ak. Ausschuß z. Pflege d. Leibesübungen durch einen Siebenerausschuß vertreten, von dessen Gliedern 4 auf die Univ., 2 auf d. Techn. u. 1 auf die Tierärztl. Hochsch. entfallen, u. von denen die Inkorporierten 3 (je 1 auf den Losen Verband, die schwarzen Korp. u. die konfess. Korp.), die Nichtinkorp. 3 u. die Sportvereine 1 stellen.

Im Allgemeinen Studentenausschuß, der sämtl. Akademiker, korporierte und nichtinkorp., umfaßt, haben die Korporationen je 1 Vertreter, die Nichtinkorp. auf je 100 Köpfe einen solchen.

Königl. Technische Hochschule,
gest. 1827, Hochschule seit 1868.

Corps im Weinheimer SC. (cf. I. a. 2). SC. des WSC. zu München: Teutonia, gest. 26. 11. 71 in Aachen als L., s. 15. 7. 76 C. im WSC., s. 1878 in Braunschweig, susp. 1902, rek. in Mch. 21. 9. 05. Grün-weiß-rot, Ff. grün-weiß-grün, P. Silber, d. grüne M. Kn.: Gabelsbergerstr. 16; Café: Parade. — Cisaria, Waffen-C., gest. 5. 3. 51 zu Augsburg, s. 1. 6. 53 in Mch. Krapprot-weiß-d. grün, Ff. rot-weiß, P. Silber, krapproteM. Café: Odeon; EH.: Münzstr. 2. — Rheno-Palatia, Waffen-C., gest. 7. 12. 57 zu Nürnberg, s. 10. 11. 63 in Mch. H. blau-weiß-h. blau, Ff. blau-weiß, P. Silber, h. blaueM. Café: Hoftheater; EH.: Platzl 8. — Vitruvia, Lebens-C., gest. 15. 6. 63 als Vb., s. 3. 7. 67 C.

D.blau-weiß-rosa, Ff. blau-weiß, P. Silber, blaue M. Café: Luitpold; Kn.: Rest. Platzl, Münzstr. 9 I. — Germania, Lebens-C., gest. 14. 11. 63 als B., s. 22. 3. 65 L., s. 10. 12. 67 C. D.blau-gold-rot, Ff. gold-rot, P. Gold, weiße M. Café: Karlstor; EH.: Kanalstr. 30. — Guestphalia, gest. 8. 7. 79 an d. Univ. als L., im CLC. 2. 6. 95 bis 11. 1. 04, C. im WSC. 27. 11. 05. Schwarz-weiß-d. grün, Ff. schwarz-grün, P. Silber, schwarze M., im SS. weiße St. (s. 22. 4. 06). Kn.: Bräuhausstr. 2 II.; Café: Odeon. — Borussia, gest. 1. 7. 75 a. d. Bergak. Clausthal als Vb., s. 1. 11. 91 C., s. 1908 in Aachen, im WSC. s. 14. 8. 03, s. 20. 4. 07 in München. Schwarz-weiß-schwarz, Ff. schwarz-weiß, P. Silber, schwarze M. Café: Neue Börse; Kn.: Liebigstr. 8. — Normannia, gest. 9. 1. 69 als L., C. s. 29. 1. 91, bis 6. 6. 10 a. d. Tierärztl. Hochsch., im WSC. s. 8. 6. 10. Grün-d. rot-gold, Ff. grün-rot, P. Gold, am gold. Streifen grün, d. grüne M. Kn.: Rest. Platzl, Münzstr. 9 III; Café: Odeon. — Vandalia, Lebens-C., gest. 7. 11. 70 als V., C. s. 28. 1. 91, bis 7. VII. 10 a. d. Tierärztl. Hochsch. H. blau-weiß-d. grün, Ff. blau-grün, P. Silber, d. grüne M. Kn.: Liebigstr. 22 I priv.; Café: Parade. — Chargen: X, XX, XXX.

Corps im RSC. (cf. I. a. 3): Agronomia, gest. 20. 1. 55 an der Landwirtsch. Akademie Weihenstephan als Landw. V., s. 91 Vb., s. V. 06 in München, s. 14. 5. 13 C. im RSC., rez. Pfingsten 14. Schwarz-gold-grün, Ff. schwarz-gold, P. Gold, schwarze M. Lebensprinzip. Kn.: Dienerstr. 7 I, priv.; Café: Karlstor.

Burschenschaften im Rüdesheimer Verband (cf. I. a. 5). Münchner Burschensch. der Techn. Hochsch.: Stauffia, gest. 7. 11. 93. Schwarz-weiß-rot, Fb. rot-weiß-rot, beide auf gold. Grunde, schwarze Samt-M. Café: Prinzregent; Kn.: Bräuhausstr. 4 I. 1. — Guelfia, gest. 3. 4. 93, s. SS. 08 B., s. 26. 5. 04 im RDC. Schwarz-gold-rot, Fb. rot-Schwarz, P. Gold, schwarze M. Café: Domhof; Kaufingerstr.; Kn.: Bräuhausstr. 5 I. — Susp. SS. 12: Gothia, gest. 14. 3. 96 von Stauffia, susp. 15. 7. 09 bis WS. 11/12. Rot-schwarz auf gold. Grunde, Fb. schwarz-gold-schwarz, P. Gold, h. rote M. (anfangs rote St.). Lebensprinzip. — PVh.: Vandalia cf. Tierärztl. Hochsch. Chargen: X, XX, XXX.

Burschenschaft im ADB. (cf. I. b. 1): Askania, gest. 9. 11. 1906 a. d. Univ. als ak. Club Gabelsbergia, s. Ende SS. 09 Vb. Askania, s. Pfingsten 12 als ftr. fr. B. a. d. Techn. Hochsch., s. Pfingsten 13 im ADB. als Ren. Blau-gold-grün, P. Gold, blaue M. Café: Neue Börse; Kn.: Enhuberstr. 1. XXX, XX, X.

Schwarze Verbindungen mit u. S. u. schwarzen e. W.: a) im MVC. (cf. I. c. 5): Lotharingia, gest. 20. 7. 1905, s. 25. 5. 09 im MVC. Hochrot-schwarz-gold, Ff. rot-schwarz-rot, P. Gold, n. g.; schwarzer Bz. Kn.: Spatenkeller, Bayerstr. 109; Café: Rathaus. — b) im Rothenburger EC. (cf. I. c. 6): Polytechnischer Club, gest. 2. 6. 1860. H. grün-weiße Schl. m. Zirkel. Café: Luitpold; Kn.: Bavaria-Keller.

Ak. Turn-Korporationen im ATB. (cf. I. c. 2): ATB. München: ATVbg. Agilolfia, gest. 21. 6. 78, im ATB. s. 27. 6. 83 Rot-weiß-h. blau, Bz. u. Schl. m. Zirkel. EW. Café: Fürstenhof, Neuhauserstr. 21/22; Kn.: Wurzerhof, Wurzerstr. 18. Im VNC. (cf. Univ.) — ATV. Rugia,

gest. 15. 9. 1902, s. 15. 1. 08 im ATB., rez. 4. 7. 09. D.grün-weiß-kornblumenblau, P. Silber, Bz. Schwarze e. W. als persönliche. Kn.: Nordendstr. 55 I; Café: Fürstenhof.

Kathol. Korporationen m. MV.: a) ftr. kathol.-deutsche Stud.-Vb. im CV. (cf. II. e. 1): Vindelicia, gest. 28. 2. 97 (aus Aenania), ftr. s. 6. 6. 97, im CV. s. SS. 98. D.blau-weiß-orange, Ff. blau-orange, P. Gold, am orange Streifen blau, d.blaue Samt-M. Café: Gisela; Kn.: Neureutherstr. 39, priv. — Moenania, 15. 5. 1907 von Vindelicia abgezweigt, s. 14. 6. 07 im CV., s. 15. 6. 07 ftr. Weiß-d.blau-orange-weiß, Ff. weiß-blau-weiß, P. Silber, weiße M. Br.: Union, Barerstr.; Kn.: Türkenstr. 33 I. — X, XX, XXX, XXXX. — b) nftr. V. im KV. (cf. II. e. 2): Erwinia, gest. 4. 5. 73, im KV. s. SS. 74. Blau-weiß-gold, n.g. Café: Wittelsbacherpassage; Kn.: Bürgerheim, Gabelsbergerstr. 37.

Sportvereis: Ak. Segler-V., gest. 23. 10. 1901; u. S., keine e. W.; schwarzer Bz. Café u. Kn.: Gabelsbergerstr. 77 a. (Kartell cf. I. c. 4).

Wissenschaftl. u. Fachvereine: a) im Konvent d. Fachvereine a. d. Techn. Hochsch.: Ak. Arch.-V., gest. 12. 12. 82. Kn.: Bauerngirgl, Residenzstr. — Ak. Chem.-V., gest. II. 86. Blausilber-rot, Bz. Kn.: Gabelsbergerbrauerei. — Ak. Elektro-Ing.-V., gest. 11. 7. 92 O.A. (Im Ak. Ing.-Verb., cf. III. h. 14). Kn.: Pschorrbräu, Neuhauserstr. — Ak. Ing.-V., gest. 1872. Bz. Herkules m. Hammer. Kn.: Paulanerbräu, Neuhauserstr. 10 I. — Ak. Maschinen-Ing.-V., gest. 10. 8. 72. Weiß-blau, Schl. m. silb. Regulator. Kn.: Paulanerbräu, Kaufingerstr. (Im Ak. Ing.-Vb., cf. III. h. 14.) — b) sonstige: Agraria, Ak. Landw. V., gest. 1. 7. 91. Schwarz-gold-h.blau, P. Gold, Bz. U. S. (s. SS. 92 im Verband, cf. III. h. 10). Kn.: Dachauerstr. 70 pt.; Café: Modern.

Ausländer-Verein: Progreß, bulgar. Stud.-V. Lokal: Schellingstr. 88.

Freie Studentenschaft, in der DFrSt. (cf. VII. 1).

Die Königl. Tierärztliche Hochschule,

gest. 1790, Hochschule s. 1890, ist seit 1. Okt. 1914 der Universität angegliedert.

Corps: im RSC. (cf. I. a. c). RSC. zu München: Suevo-Salingia, gest. 10. 12. 77 zu Stuttgart als Suevia, 15. 10. 1910 verschmolzen m. Salingia (gest. 18. 7. 96). Schwarz-weiß-grün, Bb. Weiß-schwarz-grün-weiß, Ff. schwarz-grün, P. Silber, schwarze M. EH. s. 1913: Hohenzollernstr. 8. — Saxo-Thuringia, gest. 2. 11. 98, WS. 10/11 verschmolzen m. Nicaria-Stuttgart, gest. 15. 5. 82 (offiz. Stiftungsdatum). H.blau-weiß-orange, Fb. blau-weiß, P. Silber, h.blaue M. u. Fm. Café: Prinzregent; EH. s. SS. 14 Bruderstr. 2. — Avaria cf. Univ., Agronomia cf. Techn. Hochsch. — X, XX, XXX. PVh.: Guestphalia-Erlangen.

Freie Burschenschaft: Vandalia, gest. 28. 2. 78 zu Stuttgart, s. SS. 11 in München. Rosa-weiß-grün, Ff. rosa-grün, P. Gold, grüne M. PVh. m. d. Bursch. a. d. Techn. Hochsch. Kn.: Bräuhausstr. 4; Café: Domhof.

Digitized by Google

Freie schwarze Verbindung: Alemannia, vct.-med. V. (VMV.), gest. 12.11.91. Violett-weiß-h.blau, Ff. violett-blau, Bz. U.S., schwarze e.W. Kn.: Eberlbräu, Sendlingerstr. 79 II; Café: Parade, Ludwigstr.

Kathol. Stud.-Verb.: Algovia, gest. 15. 12. 1900, rek. 1908. Rot-weiß-violett, Ff. weiß-violett, rote M. Café: Gisela; Kn.: Erbpr. z. Leiningen, Schraudolphstr.

Freie Vereinigung: Tierärztl. Klinikerschaft, gest. SS. 1911.

Allgem. Verband der Studierenden, gest. WS. 07/08.

Handelshochschule,
gest. 10. 10. 1910.

Korporationen: Hansea, ak. V., gest. 14. 6. 11. Gold-rot-weiß, n.g. U.S. Kn.: Paulanerbräu, Kaufingerstr. 11; Café: Odeon.

Freie Studentenschaft, gest. 1913 (cf. VII. 1).

Es besteht ein Studentenausschuß.

MÜNSTER i. W.

Immatr.: 13,80 ℳ, bezw. 9,80 ℳ. Termin innerhalb der ersten 3 Wochen nach d. vorgeschriebenen Anfang d. Semesters, später nur m. Genehmigung des Kurators. Auf 4 Sem. bei der philos. Fakultät immatrikuliert können deutsche Reichsangehörige auch ohne Maturitätszeugnis werden, wenn sie dasjenige Maß von Bildung erreicht haben, das für die Erlangung der Berechtigung zum Einjährig-Freiwilligen-Dienst vorgeschrieben ist; Ausländer, im Besitz einer gleichen Vorbildung, können bei jeder Fakultät immatrikuliert werden. Gasthörer können zum Besuch von einzelnen Vorlesungen mit Zustimmung der Lehrer durch den Rektor zugelassen werden. Exmatr. 10 ℳ. Vorlesungen: Honorar: theol. Fak. 3 ℳ f. d. Wochenstde. (seminarist. Uebgn. g.), rechts- und staatswiss. Fak.: 5 ℳ f. d. W. (die 5. und 6., sowie d. 11. u. 12. Wochenstde werden nicht gerechnet), Uebgn. 6 ℳ, Uebgn. m. schr. Arbtn. 20 ℳ f. 2 Wochenstdn., für jede weitere 5 ℳ, repetitor. Uebgn. 10 ℳ f. d. Wochenstde.; philos. u. naturw. Fak.: 5 ℳ (mehr als 5 Wochenstdn. werden nicht gerechnet); gr. chem. Prakt. 60 ℳ, kl. chem. Prakt. 36 ℳ, physik. Prakt. 6 std. 30 ℳ, 3 std. 15 ℳ., pharm. Prakt. 50 ℳ, wiss. bot. Unters. 50 ℳ, Uebgn. im agrikult.-chem. Labor. g. Institutsgebühren, Praktikantenbeiträge u. die Gebühr für versicherungspflichtige Vorlesungen werden besonders erhoben. Stundung: wird bei entsprechenden Zeugnissen gewährt, m. Ausnahme d. theol. Fakultät, deren Angehörige jedoch halben oder ganzen Erlaß nachsuchen können. Gesuche sind innerhalb der ersten zwei Wochen nach dem vorgeschriebenen Anfang des Semesters einzureichen. Freitische: offizielle bestehen nicht. Krankenkasse: gewährt ärztl. Behandlg. bezw. Verpflegung,

eventl. im Krankenhaus; obligat. Beitrag 3 ℳ f. d. Semester. Bibliotheksgebühr 2,50 ℳ. Lesehalle: Die Lesehalle ist geöffnet: An Wochentagen von 8 Uhr vorm. bis 7 Uhr nachm., an Sonn- u. Feiertagen von 9—1 Uhr vorm. Studentenausschuß: seit 9. April 1908 besteht ein allgemeiner Studentenausschuß. Wohnungen: sind am schwarz. Brett und beim Kastellan angezeigt, kosten inkl. Morgenkaffee 20—30 ℳ, Wohn- und Schlafzimmer, mit voller Pension 60—90 ℳ, Mittagstisch von 70 Pf. ab, Abendessen von 0,50 Pf. ab.

N. B. Durch die erfolgte Einsetzung der Prüfungs-Kommission für die ärztliche Vorprüfung ist das Medizin-Studium auch bis zur Ablegung der Vorprüfung möglich.

Westfäl. Wilhelms-Universität.

Gestiftet 1786, resp. 1818.

Die juristische Fakultät seit 1902 wieder eröffnet.

Anfang 15. Oktober, Ende 15. März.

Kurator: Se. Durchlaucht Dr. Karl **Prinz v. Ratibor u. Corvey**, Oberpräsident d. Prov. Westfalen. — *Stellv.*: Oberpräsidialrat **Kirchner**. — *Rektor*: **Mausbach** (kathol.-theol. Fak.). — *Dekane*: **Lux, Smend, Krückmann, Rosemann.** — *Vorst. d. mediz.-propädeut. Abt.*: Gerh. **Schmidt.**

I. Katholisch-theologische Fakultät.

Dekan: K. **Lux.**

Pff. ord.: **Jos. Mausbach** (7. 2. 61) Moraltheol. II. 4 p.; Apologet. (göttl. Sendg. u. Würde Christi) f. all. Fak. 2 g.; moraltheol. Sem. 1 pg. — **Pet. Hüls** (7. 10. 50) Homilet. II. 2 p.; Liturg. d. Meßopfers 2 g; homilet. Sem. 1 pg. — **Frz. Hitze** (16. 3. 51) Wohlfahrtspflege u. Charitas 2 g.; Wesen u. Ziele d. modern. soz. Frage 2 g. — Frz. **Diekamp** (8. 11. 64) Lehre v. Gottes Wesen u. Eigenschftn. 4 p.; d. Bußsakrament 1 g.; dogmat. Sem. 1 pg. — W. **Engelkemper** (17. 3. 69) messian. Weissaggn. 3 p.; Zacharias 1 g.; alttest. Sem. 1 pg. — Jos. **Greving** (24. 12. 68) Kirchengesch. d. Mittelalt. I. 4 p.; kirchengesch. Sem. 1 m. 2 pg. — **M. Meinertz** (19. 12. 80) Gleichn. Jesu 3 p.; d. Völkerapostel Paulus, f. all. Fak. 1 g.; neutest. Sem. 1 pg. — K. **Lux** (26. 1. 72) Kirchenr. II. 3 p.; Eher. 2 g.; kirchenrechtl. Sem. 1 pg. — Jos. **Schmidlin** (29. 3. 76) Patrol. 2 p.; Einf. in d. Missionswiss. 2 g.; d. Christianisiergswerk in China, f. all. Fak. 1 g.; Sem. 1 m. 2 pg.

Pff. ext.: Jos. **Bautz** (20. 11. 43) Lehre v. d. Schöpfg. u. Erlösg. 4 p.; Quellen u. Aufgaben d. dogmat. Theol. 1 g. — Bernh. **Dörholt** (23. 1. 51) Metaphys. II. 2 p.; d. apostol. Symbolum 1 g.; metaphys. Uebgn. 1 pg. — Frz. Jos. **Dölger** (18. 10. 79) Naturreligionen Afrikas 1 p.; Christusbilder d. Altert. 2 g.; relig.-gesch. Uebgn. 1 pg.

Dozz.: W. **Vrede** (11. 3. 78) Einltg. ins N.T. II. 2 g. — **Arn. Struker,**

Digitized by Google

d. Gottesbeweis in Dogmat. u. Dogmengesch. 1 g. — Gg. **Schreiber,** Uebgn. z. kirchl. Rechtsgesch. 1 m. 2 pg.

Lekt.: Domchordir. Th. **Cortner,** d. Accentus 1 g.; Charakterist. d. Kirchentonart. 1 g.; d. traditionelle Choral 1 g.

II. Evangelisch-theologische Fakultät.

Dekan: Jul. **Smend.**

Pff. ord.: W. **Rothstein** (19. 3. 53) (Breslau) ausgew. Psalmen 4 p.; alttest. Theol. 5 p.; kleine nachexil. Prophet. 1 g.; Hebr. f. Anf. 1 + 1 m. 2 p.; alttest. Sem. (Jeremiabuch) 1 m. 2 pg. — Jul. **Smend** (10. 5. 57) (Straßburg i. E.) prakt. Theol. I (Liturg. u. Homilet.) 5 p.; synopt. Gleichnisreden Jesu 1 g.; katechet. Sem. 1 pg.; homilet.-liturg. Sem. 1 m. 2 pg. — J. **Leipoldt** (20. 11. 80) (Kiel) I. Korintherbr. 4 p.; neutest. Theol. 5 p.; neutest. Sem. (Uebgn.) 1 m. 2 pg. — Gg. **Grützmacher** (22. 12. 66) (Heidelberg) Kirchengesch. IV (Neuzeit) 4 p.; Symbol. (vergl. Konfessionskde.) 4 p.; kirchengesch. Sem. (Märtyrerakten) 1 m. 2 pg. — K. **Heim** (20. 1. 74) (Halle) Dogmat. I. 4 p.; Christent. u. Naturwiss. 1 m. 2 p.; systemat. Sem. 1 m. 2 pg.

Pf. ert.: Walth. **Glawe** (18. 7. 80) (Rostock) Kirchengesch. II (Mittelalt.) 4 p.; Dogmengesch. 4 p.; Jesus im 19. Jahrh., f. all. Fak. 1 g.; kirchengesch. Sem. 1 m. 2 pg.

Beauftr. Doz.: Th. **Simon,** moderne Denker in ihr. Stellg. z. Relig., f. all. Fak. 1 g.

III. Rechts- u. staatswissenschaftliche Fakultät.

Dekan: P. **Krückmann.**

Pff. ord.: Heinr. **Erman** (15. 1. 57) Pandekt.-Exeg. (m. Krückmann) 1 m. 2 p.; bürgerl. R. (allg. Tl.) 4 p.; Konversat. (Sachenr.) 1 m. 2 p.; Uebgn. f. Anf. im bürgerl. R. 1 m. 2 p.; Anfertigg. v. Klausurarbtn. (bürgerl. R.) (m. Krückmann) 1 m. 3 p.; Bodenr. u. -kredit in uns. städt. Siedlgswes. 1 p.; röm.-rechtl. Sem. 14 tg. 1 m. 2 pg. — P. **Krückmann** (25. 10. 66) Schuldr. 4 p.; Konversat. üb. bürgerl. R., allg. Tl. 1 m. 2 p., üb. Erbr. 1 m. 2 p.; Einf. in d. Prozeß u. Gerichtskurs 1 m. 2 p.; internat. Privatr. 1 p.; bürgerl.-rechtl. Sem. 14 tg. 1 m. 2 g.; s. a. Pf. ord. Erman. — E. **Jacobi** (19. 2. 67) Handelsr. 4 p.; R. d. Handelsgesellschaftn. 1 g.; R. d. Wertpapiere u. Wechselr. 2 p.; Handelsr.-Prakt. 1 m. 2 p.; Konversat. (Schuldr.) 1 m. 2 p.; Zivilproz.- u. Zivilr.-Prakt. 1 m. 2 p. — E. **Rosenfeld** (14. 8. 69) staatskirchenrechtl. Uebgn. u. Besprechgn. 1 g.; Zivilproz.: I. 4 p., II. 4 p.; Strafr., vorwiegend allg. Tl. 4 p.; öff.-rechtl. Klausurarbtn. (m. Lukas) 1 m. 2 p.; Konversat. (Zivil- u. Strafproz.) 1 m. 2 p.; strafrechtl. Sem. 14 tg. 1 m. 2 pg. — Rud. **His** (15. 7. 70) dtsch. Rechtsquellen 1 g.; dtsch. Rechtsgesch. 4 p.; Lekt. dtsch. Rechtsquellen m. Konversat. üb. dtsch. Rechtsgesch. u. dtsch. Privatr. 1 m. 2 p.; Völkerr. 3 p. — Jos. **Schmöle** (8. 4. 65) Finanzwiss. 4 p.; prakt. Nat.-Oekon. 4 p.; volksw. Hauptsem. 1 m. 2 pg. — Jos. **Lukas** (3. 8. 75) dtsch. Staatsr. (ausgew. Kap.) 1 m. 2 g.; allg., dtsch. u. preuß. Staatsr. 2 m. 2 p.; Rechtsentw. in Preußen 2 p.; öff.-rechtl. Sem. 14 tg. 1 m. 2 pg.; s. a. Pf. ord. Rosenfeld. — J. **Plenge** (7. 6. 74) theoret. Nat.-Oekon. 4 p.; Prosem. (Uebgn.) 1 m. 2 p.; volksw. Hauptsem. 1 m. 2 pg.; Zeitgsprakt. 1 m. 2 p.

Digitized by Google

Pff. ext.: Hub. **Haendrup** (3.11.72) Grundz. d. dtsch. Privatr. 4 p.; Uebgn. (bürgerl. R.) f. Vorger. 1 m. 2 p.; Kolonialr. 1 g. — Andr. **Thomsen** (1.6.63) Strafproz. 2 m. 2 p.; Strafr.-Prakt. 1 m. 2 p.; Verbrechenbekämpfgsr. 1 g.; Klausuren (Strafr.) 1 m. 2 p. — Hugo **Krüger** (25.5.61) sprachl. Einf. in d. Quellen d. röm. R. 3 p.; Konversat. üb. Syst. u. Gesch. d. röm. R. 2 p.; Sachenr. 4 p.; ausgew. Lehren d. BGB. 1 g. — Godehard Jos. **Ebers** (22.9.80) Verwaltgsr. 5 p.; Kirchenr. 3+1 m. 2 p.; Einf. in d. Rechtswiss. 4 p.; Konversat. (öff. R.) 2 m. 2 p.; kirchenrechtl. Sem. 14 tg. 1 m. 2 p.

Beauftr. Dozz.: Dr. Heinr. **Többen** (gerichtl. Psychiatr.) liest nicht. — Dr. Alw. **Besserer,** gerichtl. Med. 1 p.; Demonstr. u Obdukt. 1 g.; Bekämpfg. ansteckend. Volkskrkhtn., f. all. Fak. 1 g.

Dozz.: Jos. **Poetsch** (20. 3. 81) Verkehrsr., insbes. Eisenbahnr. 1 m. 2 p.; Streifzüge durch d. neuere dtsch. Rechtsgesch., f. all. Fak. 1 g. — Hans **Busz** (20.7.81) Einf. in d. engl. R. 1 g.; Konversat. (Familienr.) 1 m. 2 p.; Staatsbürgerkde., f. all. Fak. 2 p. — Er. **Molitor,** Urheber- u. Erfinderr. 1 g.

Lekt.: Dr. Alb. **Rasch,** Organisat. u. Verwaltg. d. Großbetriebe d. Warenhandels u. d. Industr. 1½ p.; allg. Bilanzanal. u. -aufstellg. 1 p.; staatswiss. Sem. 1 p.

IV. Philosophische u. naturwissenschaftliche Fakultät.

Dekan: Rud. **Rosemann.**

Pff. ord.: W. **Hittorf,** Exz. (27.3.24) (Phys.) i. R. — J. Matth. **Stahl** (10.11.33) (griech. Spr. u. Lit.) dgl. — Heinr. **Salkowski** (13.4.46) anorg. Chem. 5 p.; zykl. Verbdgn. 2 g.; chem. Prakt.: a) f. Anf., b) f. Vorger., c) Anltg. z. wiss. Arbtn. (m. Ley) 5 m. 4+5 m. 3 pss.; chem. Prakt. f. Med. (m. Kassner u. Ley) 3 m. 2 pss. Derselbe tritt in d. Ruhest. — W. **Killing** (10.5.47) analyt. Geom. II. 4 p.; Uebgn. dazu 1 g.; Determinant. u. nied. Algebra 2 p.; Transformat.-Gruppen 2 p.; mathem. Untersem. 1 m. 2 pg. — O. **Seeck** (2.2.50) Gesch. d. röm. Republik 4 p.; Uebgn. (Interpret. d. Tacitus) 1 m. 2 g. — Hugo **Andresen** (4.10.44) (roman. Philol.) i. R. — R. **Lehmann** (17.5.45) (Geogr.) dgl. — Pet. **Sonnenburg** (23.8.59) Einf. in d. Stud. d. Plautus u. Erkl. d. Menaechmi 4 p.; philol. Sem. I (Menandros) 1 m. 2 pg. — Jos. **König** (15.11.43) Anltg. z. wiss. Arbtn. u. Untersuchgn. (angew. Chem.) (m. Bömer) f. Vorger. ganztg. pg. — K. **Busz** (2.2.63) Mineral. II. 3 p.; Petrogr. II. 2 p.; mineral. u. petrogr. Uebgn. 1 m. 2 p.; Leitg. selbst. Arbtn. 6 m. 5 pg.; Kolloqu. pg. — R. **Wünsch** (1.6.69) griech. u. röm. Lit. v. Tiberius bis Commodus 4 p.; philol. Sem. I (Cato De agri cultura) 1 m. 2 pg. — Reinhold **v. Liliencron** (25.6.57) Diff.- u. Integr.-Rechng. II. 4 p.; Uebgn. dazu 1 g.; Krümmgstheor. d. Kurv. u. Fläch. 4 p.; mathem. Obersem. 1 m. 2 g. — Frz. **Jostes** (12.7.58) Nibelungenlied 3 p.; dtsch. Metrik u. Poetik 2 p.; dtsch. Sem. 1 m. 2 pg.; Prosem. (Evangelienübersetzg. d. Ulfilas) 1 m. 2 g. — Aloys **Meister** (7.12.66) allg. Verfassgsgesch. germ. u. roman. Staaten im Mittelalt. 4 p.; Urkdnlehre 2 p.; histor. Prosem. 1 m. 2 pg. — K. **Spannagel** (27.11.62) brandbg.-preuß. Gesch. 4 p.; d. dtsch.-frz. Krieg 1870/71 1 g.; Uebgn. (neuere Gesch.) 1 m. 2 pg. — H. **Ehrenberg** (7.3.58) dtsch. Malerei u. Plastik

Digitized by Google

v. 14.—16. Jahrh. 2 p.; Rom 1 g.; kunstgesch. Uebgn. 1 pg.; Denkmalpflege, f. all. Fak. 1 g. — Gerh. **Schmidt** (5. 7. 65) Exp.-Phys. 5 p.; physikal. Prakt. f. Anf. (m. Szivessy) 1 m. 3 p. bezw. 2 m. 3 p., f. Vorger. (m. Konen) ganztg. pss.; Sem. 14tg. 1 m. 2 pg. — Em. **Ballowitz** (20.11.59) systemat. Anat. d. Menschen I. 5 p.; Praeparierübgn. 5 m. 3 + 5 m. 3 p.; Zellen- u. Gewebel. 1 m. 2 + 1 p.; d. Urogenitalappar. d. Menschen 1 p.; anat. Demonstr. 1 p.; Leitg. selbst. wiss. Untersuchgn. f. Geübt. tägl. g. — Rud. **Rosemann** (17. 10. 70) Exp.-Physiol. II. 5 p.; Physiol. d. Sinnesorg. 2 p.; physiol. Prakt. (m. Krummacher) 2 m. 2 p.; physiol.-chem. Labor. f. Vorger. tägl. pss.; Bau u. Funkt. d. Zentralnervensyst. 1 g.; Leitg. selbst. wiss. Arbtn. tägl. pss. — F. **Koepp** (3. 2. 60) Denkm. d. Bildkunst 3 p.; antike Baukunst, f. all. Fak. 1 g.; archäol. Sem. (ausgew. Vasenbilder) 1 m. 2 pg. — Jul. **Schwering** (14. 2. 63) dtsch. Lit. v. Ausgg. d. Mittelalt. bis Goethe 3 p.; d. dtsch. Lyrik seit Goethe 1 p.; Blütezeit d. span. Lit. im 16. u. 17. Jahrh. 1 g.; germ. Sem. $1^1/_2$ pg.; Prosem. 1 g. — O. **Hoffmann** (9. 2. 65) dtsch. histor. Synt. 4 p.; d. griech. Dialektdichtg. m. Erkl. ausgew. Stücke a. Sappho, Pindar u. Semonides 2 p.; Uebgn. (lat. Inschrftn.) 1 g. — Er. **Becher** (1. 9. 82) Einf. in d. Philos. durch ihre Geschichte 3 p.; Uebgn. dazu 4 p.; Sem. (psychol. Kolloqu.) (m. Goldschmidt) 1 g.; selbst. Arbtn. (m. Goldschmidt) pg. — W. **Meinardus** (14. 7. 67) Klimatol. 3 p.; Wirtschftsgeogr. 2 p.; geogr. Uebgn. 1 m. 2 pg. — Wolfg. **Keller** (14. 2. 73) Lit. d. 17. u. 18. Jahrh. 3 p.; engl. Metrik 2 p.; engl. Sem. (Shakespeares Sonette) 1 m. 2 pg. — Hub. **Grimme** (24. 1. 64) hebr. Grammat. 2 p.; Keilschriftl. I. 2 p.; syr. Uebgn. 1 m. 2 p.; babylon.-assyr. Gesch. 1 g.; Sem.-Uebgn.: a) d. hebr. Text d. Jesus Sirach, b) Herodot, B. II. je 1 pg. — Leo **Wiese** (26. 1. 71) frz. histor. Lautl. 3 p.; Entw. d. frz. Dramas 2 p.; Sem. (altfrz. Texte) 1 m. 2 pg. — Jos. **Geyser** (16. 3. 69) Psychol. 4 p.; d. Philos. Kants 2 p.; Besprechg. d. ethisch. Schriften Kants 1 g. — Walt. **Stempell** (16. 8. 69) spez. Zool. II. 3 p.; tier. Parasit. d. Menschen, f. Med. u. Naturwiss. 1 p.; moderne Abstammgsl. 1 g.; zool. Sem.: Vortr. u. Lit.-Besprechgn. (m. Thienemann) 14 tg. 1 m. 2 pss., Museums- u. Sammlgstechnik 1 m. 3 pss.; tierphysiol. Prakt. pss.; Anltg. z. selbst. wiss. Untersuchgn. pss. — E. **Daenell** (28. 8. 72) allg. Gesch. im 19. Jahrh. 4 p.; d. Panamerikanism. u. d. europ. Polit. 1 p.; engl. Kolonialpolit. v. 17. Jahrh. bis z. Gegenw. 1 p.; histor. Sem. 1 m. 2 pg. — Alfr. **Stock** (16. 7. 76) (techn. Hochsch. Breslau) [Nachf. d. Pf. ord. Heinr. Salkowski (i. R.)] (Chem.) kündigt ev. später an.

Pff. ord. hon.: F. **Philippi** (14. 7. 53) histor. Uebgn. 1 p. — P. **Cauer** (17. 12. 54) d. Komposit. v. Homers Ilias 2 p.; pädag. Zeit- u. Streitfragen 1 p.; Uebgn. (Lekt. aus Platons Staat) 1 pg. — Jos. **Plaßmann** (24. 6. 59) d. Fixsterne, f. all. Fak. 1 m. 2 g.; Zeitrechng. u. Kalenderkde. 2 p.; Methodik d. Unterr. in d. mathem. Geogr. u. elem. Astron. 1 p.; Beobacht. u. Rechn. pg.

Pff. ext.: Gg. **Kassner** (4. 2. 58) org. Chem. m. bes. Berücks. d. Med. u. Pharm. 4 p.; Kolloqu. 1 p.; ausgew. Kap. d. chem. Technol. 1 p.; Maßanal. 1 g.; pharmaz.-chem., maßanalyt. u. toxikol. Uebgn. 5 m. 5 pss.; s. a. Pf. ord. Salkowski. — Heinr. **Konen** (16. 9. 74) Theor.

Digitized by Google

d. Elektrizit. u. d. Magnetism. 4 p.; Uebgn. dazu 1 g.; neuere Phys. (ausgew. Kap.) 1 g.; s. a. Pf. ord. Schmidt. — K. **Münscher** (24. 11. 71) griech. Geschichtsschreibg. in d. klass. u. hellenist. Zeit 4 p.; philol. Sem. II (Isokrates Areopagitikos) 1 m. 2 pg., III (griech. Stil-übgn.) 14 tg. 1 m. 2 pss.; Fabeln d. Phaedrus 14 tg. 1 m. 2 pg. — Heinr. **Ley** (3. 8. 72) Einltg. in d. physikal. Chem. 2 p.; Anwendg. d. Spektrosk. auf chem. Probl. 1 g.; Uebgn. in Demonstr.-Versuchen, chem. Tl. 1 m. 3. p.; s. a. Pf. ord. Salkowski. — F. **Tobler** (1. 10. 79) **Pharmakogn.** 2 p.; mikrosk. Untersuchg. v. Drogen u. -pulvern 2 m. 2 pss.; Pflanzenökol. 1 p ; wirtschftl. Botan. 1 g.; Sterilisat.-Technik f. Apotheker pss. — Th. **Wegner** (9. 9. 80) Paläontol. 3 p.; geol. Uebgn. 1 m. 2 p.; Kolloqu. 1 pg.; Geol. d. Kolonien, f. all. Fak. 1 p.; Anltg. z. geol. Arbtn. tägl pg. — R. **Schmidt** (29. 11. 66) Sanskr.-Grammat. I. 2 p., II. 2 g.; Einf. in p. Prakrit 2 p.; Veda-Lekt. 1 g.; Avesta-Grammat. 1 p. — — Aloys **Bömer** (31. 7. 68) analyt. Chem. (org. Tl.) 1 p.; Herstellg., Zusammensetzg. u. Verfälschg. d. Nahrgsm. 2 g.; s. a. Pf. ord. König.

Pf. ext. hon.: Jos. **Arneth** (13. 10. 73) Gesch. d. Med. 1 g.; allg. ärztl. Technik u. Krankenpflege 1 g.

Beauftr. Doz.: M. **Apffelstaedt** (4. 3. 63) Poliklin. f. Zahn- u. Mundkrkhtn. 5 pss.; zahnärztl. Techn. (in 3 Kursen) 5 m. 3+5 m. 3 pss.; Kurse d. konserv. Zahnhlkde. tägl. pss.; zahnärztl. Materialienkde. 1 pss.; Zahn- u. Mundkrkhtn. I. 3 pss.

Dozz.: Pf. Bernh. **Vandenhoff** (3. 6. 68) hebr. Grammat. II. 3 p.; hebr. Uebgn. 1 pss.; aram. od. syr. Uebgn. 1 g. — Pf. O. **Krummacher** (7. 11 64) Harn u. Harnuntersuchg. 1 p.; Grundz. d. Physiol., f. Zahnärzte u. Lehramtskand. 2 p.; s. a. Pf. ord. Rosemann. — Pf. L. **Schmitz-Kallenberg** (10. 6. 67) Quellen u. Lit. z. Gesch. d. 16. Jahrh. 2 p. — Pf. Ferd. **Kooh** (9. 4. 70) Blütezeit d. holländ. Malerei 2 p.; Titian u. Tintoretto 1 p.; kunstgesch. Uebgn. 1 p. — Pf. W. **Koppelmann** (8. 2. 60) Logik u. Erkenntnisl. 4 p.; d. Gewissen u. s. Entstehg. 1 p. — J. **Brodersen** (9. 2. 78) Knochen- u. Gelenkl. 3 p.; Situs viscerum d. Menschen 2 p. — K. **Voigt** (2. 4. 79) (Gesch.) liest nicht. — Pf. A. **Gottlob** (30. 1. 57) Kaisert. u. Papstt. in d. 2. Hälfte d. Mittelalt. 2 p.; histor. Uebgn. 1 m. 2 g. — J. **Hielscher** (15. 10. 71) Gesch. d. griech. Philos. bis z. Beginn d. mittelalterl. 4 p.; Glanzzeit d. dtsch. Philos. 2 p. — Aug. **Thienemann** (7. 9. 82) Tiergeogr. 1 p.; Bestimmgsübgn. 1 m. 2 pss.; s. a. Pf. ord. Stempell. — Kurt **Witte** (21. 11. 85) Ovid 2 p.; griech. Anf.-Kurs I. 3 p., II. 2 p.; lat. Anf.-Kurs I u. II. je 2 p. — Alois **Timpe** (14. 3. 82) graph. u. numerische Methdn. d. Algebra u. Anal. 2 p.; graph. Statik 2 p.; Uebgn. dazu 1 m. 2 g.; Uebgn. z. Ausgleichg. d. Beobachtgsfehler (m. Schewior) 3 pg. — O. **Braun** (1. 4. 85) Gesch. d. Philos. v. d. Renaiss. bis Kant 3 p.; Gesamtgesch. d. Pädag. 2 p.; Einf. in d. Naturphilos. 1 p.; Philos. d. Kunst, f. all. Fak. 1 p. — Ulr. **Kahrstedt** (27. 4. 88) Gesch. d. griech. u. makedon. Staaten seit Alexander 3 p. — F. **Heilbronn,** Physiol. d. Reizerscheingn. im Pflanzenreich 2 p. — Hub. **Erhard,** Beweggsphysiol. d. Tiere, m. bes. Berücks. d. Flugprobl. 1 p. — P. **Kluckhohn,** Gesch. d. neuer. Romans, insbes. in Deutschld. 2 p.; mhd. Uebgn. 2 p. — R. Hellm. **Goldschmidt,** Einf. in d. Sprachpsychol. 1 p.; s. a. Pf. ord. Becher. — Guido **Szivessy,** Vektor-

Digitized by Google

anal. m. Anwendgn. auf physikal. Probl. 2 p.; Sem. 14 tg. 1 m. 2 pg.; s. a. Pf. ord. Schmidt.

Lektt.: Pf. Fel. **Hase** (12. 5. 58) engl. Sem. (ausgew. Dichtgn. Tennysons) 1 m. 2 g.; engl. Stilübgn. 2 p.; engl. Konversat.- u. Vortr.-Uebgn. 1 m. 2 p.; phonet. Uebgn. 1 p. — Pf. Jos. **Mettlich** (2. 6. 59) frz. Grammat. 1 m. 2 p.; frz. Sprech- u. Vortr.-Uebgn. 1 m. 2 p.; roman. Sem. 1 m. 2 g. — Dr. W. **Nießen** (1. 11. 67) musiktheoret. Uebgn. f. Anf. u. Vorger. 1 m. 2 g.; Chorgesangübgn. 1 ½ pg. — Gg. **Schewior** (28. 8. 70) Ausgleichg. d. Beobachtgsfehler 2 p.; Grundlag. d. Landesaufnahme einschl. d. Arbtn. in d. Kolonien 1 p.; s. a. P.-D. Timpe. — Leop. **Sachse,** Technik d. Sprechens, f. all. Fak. 2 p.; d. Kunst d. Vortr. 1 g. — Jos. **Karst** (17. 4. 70) Zeichn. u. Malen.

Fertigkeiten: Univ.-Fecht- u. Turnl. Gg. **Wegener, Fecht- u. Turnunterr.** — Oberleutn. a. D. **Schladitz,** Reitunterr. — **Univ.-Tanzl. Riese,** Tanzunterr.

K. Universitäts-Bibliothek.

Geöffnet täglich von Montag bis Freitag von 9½—1 und 4—7 Uhr, Sonnabend u. während d. akad. Ferien nur von 9½—1 Uhr, die Bücherausgabe täglich von 11—1 u. 4—5 Uhr.

Dir.: Dr. K. **Molitor** (5. 4. 48). — *Oberbibl.:* Pf. Dr. P. **Bahlmann** (19. 4. 57). — *Bibl.:* Pf. Dr. Hugo **Krüger** (25. 5. 61); Dr. jur. **Alb. Küster** (14. 10. 63); Dr. Klem. **Löffler** (30. 1. 81); Dr. Jos. **Brunabend.** — *Hilfsbibl.:* Dr. W. **Vogt.**

Seminare, Institute und Sammlungen.

Seminare: Kathol. Theol. Seminar: Leiter die ordentl. Professoren der theol. Fakultät. — Evang.-theol. Sem.: Leiter die ordentl. Professoren d. theol. Fakultät, sowie Pf. ext. **Glawe.** — Rechtswiss. Seminar: geschäftsf. Dirr. **Erman, His, Rosenfeld.** — Staatswiss. Seminar: geschäftsf. Dir. Pf. **Plenge.** — Inst. f. Altertumskunde. Leiter Pff. **Seeck, Sonnenburg, Münscher, Hoffmann, Wünsch.** — Mathemat. Seminar. Leiter Pff. **Killing** u. **v. Lilienthal.** — Histor. Seminar. Leiter Pff. **Meister, Spannagel** u. **Daenell.** — Seminar f. rom. u. engl. Philologie. Leiter Pff. **Wiese** u. **Keller.** — German. Seminar. Leiter Pff. **Jostes** u. **Schwering.** — Orient. Seminar: Leiter Pf. **Grimme.** — Institute, Apparate und Sammlungen: Univ.-Bibliothek s. oben. — a) Archäol. Museum. Dr. Pf. **Koepp;** b) Archäol. Apparat. Vorst. Pf. **Koepp.** — Mathem.-astronom. Apparat. Vorst. Pf. **Killing.** — Physikal. Institut. Dir. Pf. **Schmidt.** — Chem. Institut. Dir. Pf. **Salkowski.** Dirigent der pharmazeutisch-chem. Abteilung Pf. **Kassner.** — Mineral. u. geol.-paläontol. Institut Dir. Pf. **Busz.** — Anat. Institut. Dir. Pf. **Ballowitz.** — Zool. Institut Dir. Ef. **Stempell.** — Zahnärztl. Inst. Dir. **Apffelstaedt.** — 10. Physiol. Inst. Dir. Pf. **Rosemann.** — Botan. Institut. Dir. vacat. — Botan. Garten. Dir. vacat. — Geogr. Apparat. Vorst. Pf. **Meinardus.** — Kabinett f. mittelalt. u. neuere Kunst. Vorst. Pf. **Ehrenberg.** — Philos. Seminar. Leiter Pff. **Geyser** u. **Becher.**

Digitized by Google

Akademische Vereinigungen.

Commentwaffe: Korbschläger.

Corps im K. SCV. (cf. I. a. 1): Rheno-Guestphalia, gest. 29. 7. 1908. Weiß-d. blau-rot-weiß, Fb. weiß-blau-weiß, P. Silber, d. blaue M. (bis 30. 10. 08 weiße St.). Kartell m. Rhenania-Tü., Rhenania-Freibg. u. Teutonia-Ma. s. 29. 7. 08. Kn.: Geiststr. 6. PVh.: B. Franconia u. L. Borussia. X, XX, XXX.

Burschenschaft der Deutschen Burschenschaft (cf. I. a. 4): Franconia, gest. 4. 8. 78 als ftr. Vb. m. u. S. u. e. W. (v. Sauerlandia abgetrennt), s. 21. 2. 81 fr. B., 29. 7. 84 bis 30. 5. 86 Vb. im Goslarer CC., rek. 1888 als fr. L., susp. SS. 94, rek. SS. 96 als ATV., 5. 6. 97 bis SS. 02 im VC., s. 20. 5. 02 im ADC. als ren. B., rez. Pfingsten 03. Violett-weiß-rot, Ff. violett-weiß (bis Mai 98 violett-rot-violett), P. Silber, violette M. X, XX, XXX. Kn.: Rest. Stienen, Syndikatgasse; Br.: Kaiser Friedrichhalle. PVh.: Rheno-Guestphalia u. Borussia.

Landsmannschaft im CLC. (cf. I. a. 6): Borussia, gest. 6. 11. 50 als Rhenania, im LC. s. 15. 5. 83, susp. Ende SS. 1902, rek. als Borussia 15. 10. 02. [Schwarz-weiß, Fb. weiß-schwarz-weiß, P. Silber, weiße (früher schwarze) Seiden-St.], Januar 1911 verschmolzen m. d. fr. schl. Vb. Teutonia [gest. 1. 1. 87 als Pharm.-V., s. 8. 1. 90 fr. schl. Vb., s. Anf. WS. 03/04 T., 24. 5. 04 bis 6. 11. 07 im VC.; schwarz-weiß-h. grün, Fb. grün-weiß-grün, P. Silber, h. grüne M.]. Schwarz-weiß-grün, Fb. weiß-schwarz-weiß, P. Silber, im SS. weiße Seiden-St., im WS. grüne M. Kn.: Dortmunder, Königstr. 1. X, XX, XXX. PVh.: Rheno-Guestphalia u. Franconia.

Farbentr. Verbindung: Rheno-Marchia, als ak. literar. Vb. gest. 8. 5. 1913. Weiß-blau-schwarz-weiß, Fb. schwarz-blau, h. blaue M. U. S. Kn.: Gereonstr. 25.

Ak. Turnverbindung im ATB. (cf. I. c. 2): Westmark, gest. 13. 12. 1902, im ATB. s. SS. 03, rez. SS. 04, s. 25. 11. 05 Vb. H. rot-weiß-gold, Schl. u. Bz. Schwere e. W. Kn.: Rest. Stienen, Syndikatspl.

Verein Deutscher Stud. im Kyffh.-Vb. (cf. III. g. 1), gest. 5. 7. 1902, im KV. s. 2. 8. 02. Schwarz-weiß-rot, n. g. Kn.: Norbertstr. 1 priv.

Kath. farbentr. Verbindungen m. MV. im CV. (cf. II. e. 1): Saxonia, kath.-deutsche Stud.-Vb., gest. 7. 5. 68 als AGV. Harmonia (hervorgeg. aus d. Gesangs-Abt. d. Marian. Kongregation, gest. 63), s. SS. 70 korp., s. WS. 70/71 Bz., s. 14. 1. 71 ftr. (rot-weiß-grün, Gf. rot), s. November 71 im CV., s. 18. 2. 72 Vb. Alsatia, beh. aufgelöst 6. 8. 78, rek. als Saxonia 13. 11. 78. Rot-weiß-grün, Ff. weiß-rot-weiß (bis 83 rot-grün-rot), P. Silber, rote M. (früher auch St.) (13. 11. 78 bis SS. 80 schwarz-silber-blau, dann bis SS. 81, schwarz-weiß-blau, schwarze M.). EH. s. SS. 13: Diepenbrockstr.; Br.: Hôtel Continental. — Cheruscia, ak. Stud.-Vb., von Saxonia abgezweigt 15. 1. 1901, ftr. s. 11. 6. 01. H. violett-weiß-schwarz, Ff. schwarz-weiß-schwarz, P. Silber, weiße (bis 10. V. 14 schwarze) M. Kn.: Mittrup, Brockhoffstr.; Br.: Ratsschenke, Roggenmarkt. 11. — Zollern, ak. Vb., gest. 4. 2. 1901 in Marburg

Digitized by Google

als Borussia (abgetrennt von Rhenania; weiß-schwarz-weiß, Ff. schwarz-weiß-schwarz, P. rot, h.rote St.), susp. Anf. WS. 02/03, s. 28. 10. 03 als Zollern in Münster rek. Weiß-h.rot-schwarz-weiß, Ff. rot-schwarz, P. Silber, h.rote St. Kn.: Löwenkeller, Breitestr. — Alsatia, katholische deutsche Stud.-Vb., 19. 1. 1904 von Saxonia abgezweigt (als Neo-Alsatia), ftr. s. 9. 2. 04, s. 21. 6. 04 im CV., s. 1. 1. 06 Alsatia. H.blau-silber-schwarz, Ff. blau-silber-blau, P. Silber (bis 11. 4. 08 h.blau-rot-schwarz, Ff. blau-rot, P. Silber), h.blaue St. Kn.: Hôtel Monopol. — Arminia, ak. Vb., gest. 22. 10. 1901 von Ripuaria-Bonn als kath. V., s. 16. 2. 05 ftr. Vb., s. 25. 2. 05 im FVh. zum CV., s. 15. 11. 05 im CV. als fr. Vg., rez. 20. 8. 06. Grüngold-violett, Ff. gold-violett, P. Gold, h.grüne St. Kn.: Matthäserbräu, Roggenmarkt 14. — Sauerlandia, kath.-deutsche Stud.-Vb., gest. 17. 12. 47 als fr. Vb. ohne Stellung zu Satisf.- u. Konfessionsfragen, s. 85 kathol., im KDV., s. 15. 3. 1911 im CV. als fr. Vg., s. 6. 9. 11 als Vb. Blau-weiß-grün, Ff. blau-weiß-blau, P. Gold, d.blaue M. EH. s. WS. 14/15: Diepenbrokstr. — Chargen: X, XX, XXX, XXXX.

Kath. nichtfarbentr. Vereine m. MV.: a) im KV. (cf. II. e. 2): Germania, gest. 7. 3. 64 als „Ak.V.", s. 8. 1. 65 Germania. Rotweiß-schwarz, n. g. Kn.: Centralhof, Rothenburg 5/7. — Cimbria, gest. 14. 2. 01 von Germania, s. 16. 2. 01 Cimbria, im KV. s. Juni 01. Gold-schwarz-weiß, P. Gold, n. g. Kn.: Dortmunder, Königstr. 1. — Markomannia, gest. 14. 2. 01 von Germania, s. Juni 01 im KV. Schwarz-gold-rot, n. g. EH. s. 6. 1. 12: Kampstr. 8. — Tuikonia, gest. 31. 7. 1902 von Germania u. Cimbria, s. Dezbr. 02 im KV. Rot-gold-himmelblau, n. g. Kn.: Matthäserbräu, Roggenmarkt 14. — Osning, gest. 14. 12. 1908 v. Cimbria, im KV. s. SS. 09. Schwarz-gold-blau, n. g. Kn.: Kaiserhof, Bahnhofstr. 46/47. — b) im Unitas-Verband (cf. II. e. 3): Unitas-Frisia, kath. theol. Stud.-V., gest. 26. 1. 59 als Unitas, korp. s. 19. 9. 60, ak. bestätigt 1. 6. 70, s. 1904 U.-Frisia. Blau-weiß-gold, Bz. Kn.: Schloß-Rest., Frauenstr. — Unitas-Sugambria, 28. 7. 99 abgezweigt v. U.-Frisia, im UV. s. 24. 7. 1900, ak. bestätigt 1902. Blau-weißgold, Bz. Kn.: Deutscher Kaiser, Jüdenstr. — Unitas-Winfridia, 27. 10. 1902 abgezweigt von U.-Sugambria, s. 24. 8. 13 im UV. Blau-weiß-gold, Bz. Kn.: Kaier Friedrichhalle, Alter Fischmarkt 3. — Unitas-Burgundia, 18. 5. 1904 abgezweigt von U.-Frisia, s. 20. 8. 04 im UV. Blau-weiß-gold, Bz. Kn.: Union, Krummestr. — Unitas-Ruhrania, gest. 12. 1. 1911 von U.-Sugamia u. U.-Frisia, s. 6. 6. 11 im UV. Blau-weiß-gold, Bz. Kn.: Zentralhof, Rothenburg. — c) Kathol. Abstinenten-Vb. Hochland, gest. SS. 1914. — FVh. m. Hochland Breslau, Freiburg, München.

Christl. Verb. m. MV.: Wingolf (cf. II. d. 1), gest. 26. 5. 1903, s. 26. 5. 05 im WB. D.rot-weiß-gold, Hb.rot-gold, P. oben Gold, unten rot, d.rote M. Kn.: Zentralhof, Rothenburg 8. X, XX, XXX.

Wissenschaftl. Vereine: a) im DWV. (cf. III. h.): Phil. Vb. Guestphalia, gest. 27. 6. 77, s. 27. 11. 97 korp., bis 27. 6. 09 Ak. Neuphil. V. Orange-weiß-h.blau, (s. 27. 11. 97), Bz. (im WCV. cf. III. h. 4). X, XX, XXX. Kn.: Matthäserbräu, Roggenmarkt 14. — b)

Digitized by Google

Sonstige: Ak. französ. Lesezirkel, gest. 1913; nicht korp. — Ak. engl. Lesezirkel, gest. 1903; nicht korp. — Ak. histor. V., gest. SS. 1909; nicht korp. Lokal: Dortmunder. — Ak. Stenogr.-V. Tiro, gest. WS. 1909/10. Lokal: Dompl 8. — Religionswissenschaftl. Gesellsch., gest. WS. 1911. Lokal: Münsterscher Hof. — Staatswissenschaftl. V., gest. SS. 14.

Gesang- und Sportvereine: Ak. Gesang-V., gest. 21. 6. 80; nicht korp. Lokal: Rest. Stienen, Syndikatgasse. — Ak. Ruder-V., gest. 28. 6. 91 als ak. Schwimm- u. Ruder-V., s. 28. 7. 04 korp. H.blau-weiß-d.blau, weiße Sport-M. Im ARB. (cf. I. c. 3). Adr.: Dortmunder, Königstr. — Ak. Sportclub, gest. 10. 2. 1910 (im ASB., cf. IV. 10). Schwarz-weiß-schwarz. Kn.: Alte Börse. — Ak. Abt. des FC. Preußen. — Stud.-Ausschuß f. Leibesübungen, gest. 27. 6. 13.

Studentinnen-Vereine: a) im Kartell kathol. Studentinnenvereine (cf. VI. 3): Winefreda, gest. SS. 1910. Schwarz-goldgrün, n. g. Lokal: Franke, Telgterstr. — Mimigardeford, gest. 17. 7. 1913, im Kartell s. Anf. WS. 13/14. Gold-rot-silber, n. g. Lokal: Hotel Franke. — b) Im VStD. (cf. VI. 1): V. Münsterscher Studentinnen, gest. WS. 09/10. Lokal: Rest. Stieger, Alter Fischmarkt. — c) Im DVAF. (cf. VI. 4): Akadem. Frauenbund gest. 1. 7. 1909. Violett-weiß-grün; n. g. Abz.: Couleurring. Lokal: Zivilklub, Neubrückenstr. — d) Sonstige: Sozial-caritative Kommission der kathol. Studentinnen. Lokal: Prinzipalmarkt 30 I. — Ak. Damengesang-V., gest. 1913.

Sonstige Vereine: V. abst. Stud. (im DB. a. St.; cf. IV. 7), gest. 12. 7. 1908. Lokal: Prinzipalmarkt 30 I. — Ak. marian. Kongregation. — Ak. Bonifatius-V., gest. 9. 8. 67 (cf. IV. 4). Adr.: Priesterseminar. — Deutsche Christl. Stud.-Vg. (cf. IV. 1), gest. 1912. Lokal: Ev. Gemeindehaus, Hörsteberg 18. — Ak. Lesehalle, gest. Mitte Jan. 1905. — Kathol. ak. Abstinentenverband, Ortsgr. Adr.: Borromaeum (cf. IV. 6). — Kath. ak. Missions-V., gest. 16. 7. 1910. Lokal: Hôtel Moormann. — Missionswissenschaftl. Zirkel, gest. SS. 12. — Sozial-caritative Vg. v. Akademikern, gest. 1907. Lokal: Hôtel Moormann. — Sozialstudent. Zentrale (kath.). Adr.: Hollenbeckerstr. 31/32. — Inaktiven-Vg. des Sondersh. Verbandes (cf. I. c. 1), gest. 24. 11. 1908. Kn.: Kaiser Friedrichhalle, Alter Fischmarkt. — Deutscher Ak. Freibund, gest. 17. 6. 1908, susp. SS. 09 (cf. IV. 12). — Rheno-Visurgia, ak. Pius-V. in 2 Abt. (allg. wissensch. u. sozialwissensch.). Lokal: Dompl. 8. — Ak. Vereinigung, gest. 1913. Gold-weiß-grün, n. g. Lokal: Hotel Renne, Ludgeristr. — Ak. Wartburgbund (cf. IV. 3), Ortsgr., gest. 1912. Lokal: Centralhof. — Vg. d. Stud. d. Zahnheilkunde (Verband cf. IV. 14).

Freistudententische Organisationen: a) Freie Studenschaft, gest. Anf. WS. 05/06. Mitgl. der DFrSt. (cf. VII. 1). Adr.: Univ. — Unterrichtskurse f. Arbeiter u. Unterbeamte, veranstaltet v. d. Fr. St. s. WS. 08/09. (Verband cf. IV. 16). — b) Freie Vereinigung,

Digitized by Google

gest. 7. 11. 1912, Kathol. Stud. (s. 18. 8. 13 im Verband cf. VII. 2). Lokal: Dortmunder, Königstr.

Der Vertretersitzung d. Korporationen d. Westf. Wilhelms-Univ. gehören alle Korporationen an, nicht aber die Freie Studentenschaft.

ROSTOCK.

Immatr.: 18, bezw. 12 ℳ, f. Erneuerung der Matrikel 8 ℳ, für zur Univers. Rostock zurückkehrende Studierende 4 ℳ. Termine: 20. bis 31. Oktober. Exmatr.: 8, bez. 12 ℳ. Als Mindestforderung für die Immatrikulation soll die Reife für die Prima eines Gymnasiums, eines Realgymnasiums oder einer Oberrealschule verlangt werden. Bei der jurist. Fak. können auch Studierende mit dem Reifezeugnis eines deutschen Realgymnasiums, bei der mediz. u. philos. Fak. Studierende mit dem Reifezeugnis eines deutschen Realgymnasiums oder einer deutschen Oberrealschule mit der vollen Matrikel immatrikuliert werden. Frauen — auch Ausländerinnen — werden rite immatrikuliert, sofern sie ein Reifezeugnis besitzen oder sich über eine entsprechende Vorbildung ausweisen. Vorlesungen: Beginn in der Woche vom 27. Oktober ab. Belegen bis 9. Nov. Honorare sehr verschieden, Stundung ist unter Vorlegung eines Indigenzzeugnisses in der Sitzung im Universitäts-Sekretariat am 2. Nov. nachmittags 5 Uhr persönlich nachzusuchen; Gesuche um Verleihung von Konvikten und Stipendien, an Rektor und Konzil gerichtet, sind bis spätestens 1. Nov. an Pf. Geinitz persönlich abzugeben. Krankenkasse: 2,50 ℳ pro Semester. Studenten-Ausschuß: Ausschuß der Korporationen. Wohnungen: 20—30 ℳ excl. Morgenkaffee (1 ℳ), Heizung 5—6 ℳ, Zahlung und Kündigung monatl.; Mittagstisch 20—30 ℳ monatl.

Universität.

Gestiftet 1419.

Anfang 15. Oktober, Ende 15. März.

Kanzler: Seine Königl. Hoheit der Großherzog von Mecklenburg-Schwerin **Friedrich Franz IV.** — *Vize-Kanzler*: Beauftragt mit der Wahrnehmung der Geschäfte: Kaiserl. Wirklicher Geh. Legationsrat u. Konsistorial-Direktor Dr. jur. G. **v. Buchka.** — *Rektor*: **Seeberg** (theol. Fak.). — *Dekane*: **Mandel, Matthiaß, Peters, Zenker.**

I. Theologische Fakultät.

Dekan: H. **Mandel.**

Pff. ord.: L. **Schulze** (27. 2. 33) Leben u. Lehre Jesu 5 p. — J. F. **Hashagen** (4. 10. 41) Elem. d. Gesch. d. äuß. u. inn. Mission 1 m.

2 p.; Einf. in d. luther. Katechismen 1 m. 2 p.; relig. Beweggn. d. Gegenw., f. all. Fak. 1. — W. **Walther** (7. 1. 46) Dogmengesch. 4 p.; Kirchengesch. I. 5 p.; d. christl. Sekten, f. all. Fak. 1 ö. — Alfr. **Seeberg** (24. 9. 63) Joh.-Ev. 4 p.; Gesch. d. apostol. Zeitalt. 2 p.; neutest. Sem. 1 p. — H. **Mandel** (13. 12. 82) Ethik 5 p.; neutest. Theol. 4 p.; christl. Relig.-Lehre $1^1/_2$ p.; dogmat. Sem. (Konkordienformel) 1 p. — J. **Herrmann** (7. 12. 80) Einltg. ins A. T. 2 m. 2 p.; hebr. Uebgn. 1 m. 2 p.; alttest. Sem. $1^1/_2$ pg. — Gerh. **Hilbert**, prakt. Theol. I. 5 p.; Philipperbr. 1 m. 2 p.; prakt. Sem. 2 m. 2 p.

II. Juristische Fakultät.

Dekan: Bernh. **Matthiaß**.

Pff. ord.: Frz. **Bernhöft** (25. 6. 52) röm. Rechtsgesch. 3 p.; Konversat. darüb. 1 m. 2 p. — Bernh. **Matthiaß** (26. 5. 55) Hauptl. d. Pandektenr. 6 p.; Konversat. üb. röm. R. in Vergleichg. m. d. bürgerl. R. 1 m. 2 p.; Uebgn. (bürgerl. R. I) f. Anf. 1 m. 2 p. — Hugo **Sachße** (8. 4. 51) (öff. R.) i. R. — F. **Wachenfeld** (8. 10. 65) Zivilprozeßr. (ohne Zwangsvollstreckg.) 5 p; Zwangsvollstreckg. 1 p.; Konkursr. u. -verfahren 2 p.; strafrechtl. Uebgn. 1 m. 2 p. — Hans **Wüstendörfer** (14. 5. 75) dtsch. Rechtsgesch. 2+1 m. 2 p.; Wechsel- u. Scheckr. 1 p.; See- u. Binnenschiffahrtsr. 1 ö.; handels- u. wechselrechtl. Konversat. 1 m. 2 p. — Rob. **Redslob** (3. 2. 82) Staatsr. 4 p.; Konversat. darüb. 1 m. 2 p.; d. Haager Friedenskonferenzen, f. all. Fak. 1 ö.

Pff. ext.: Hans **Walsmann** (13. 12. 77) R. d. Schuldverh. 4 p.; Konversat. darüb. 1 m. 2 p.; prakt. Uebgn. (bürgerl. R.) f. Vorger. 1 m. 2 p.; Digest.-Exeg. 1 m. 2 p.; Sem. (Gai institut. B. IV) 2 pg.; bürgerl. R., f. all. Fak. 1 ö. — Edw. **Mayer-Homberg** (29. 12. 81) soz. Versichergsr. 1 m. 2 p.; Urheber- u. Patentr. 1 p.; Konversat. (dtsch. u. Kirchenr.) 1 m. 2 p.; Sem. (Sachsenspiegel) 1 m. 2 p.

Gerichtl. Med. s. Pf. ord. **Schwalbe**; gerichtl. Psychiatr. s. Pf. ord. **Bumke** (beide med. Fak.).

III. Medizinische Fakultät.

Dekan: Alb. **Peters**.

Pff. ord.: Dietr. **Barfurth** (25. 1. 49) systemat. Anat. I. 6 p.; Sezierübgn. (m. Muthmann) 6 m. 8 p.; topogr. Anat. 3 p.; selbst. Arbtn. f. Vorger. pg. — Rud. **Kobert** (3. 1. 54) Pharmakol. 4 p.; wicht. Kap. d. physiol. u. pathol. Chem. 2 p.; Medizin u. Pharmazie d. alt. Kulturvölker (griech. Periode) 1 p.; Verordngsl. m. Uebgn. 2 p.; Uebgn. in gerichtl.-chem. Analysen f. Pharm. 1 m. 3+1 m. 4 p.; selbst. Arbtn. f. Vorger. tägl. pg. — F. **Martius** (7. 9. 50) med. Klin. 5 m. $1^1/_2$+1 p.; med. Poliklin., Krankenbesprechg. (m. Queckenstedt) 2 p.; Entw. d. modern. Medizin 1 ö. — L. **Pfeiffer** (17. 8. 61) Vortr. üb. Hyg. (Forts.) 4 p.; Kurs d. hyg. Untersuchgsmethdn. 2 m. 2 p.; bakt. Kurs f. Anf. (bis Weihn.) 3 m. 2 p.; Uebgn. (bakt. Diagnost.) (v. Weihn. ab) 2 m. 2 p.; Arbtn. im Labor. tägl. pg. — O. **Körner** (10. 5. 58) Klin. d. Ohren-, Nasen- u. Kehlkopfkrkhtn. (in 2 Abt.) je 2 p.; Komplikat. d.

Mittelohreitergn. 1 pg. — W. **Müller** (22.6.55) chir. Klin. 5 m. $1^1/_2$ p. — Alb. **Peters** (10.9.62) augenärztl. Klin. 4 p.; augenärztl. Prakt. (m. Wirths) 2 p.; Arbtn. im Labor. tägl. pg. — O. **Sarwey** (14.11.64) geburtsh.-gynäkol. Klin. 5 p.; Technik d. geburtsh. Operat. m. Phantomübgn. 1 m 2 p.; gynäkol. Poliklin. tägl. — **E. Schwalbe** (26.1.71) allg. Pathol. u. pathol. Anat. 5 p.; Demonstr.- u. Repetit.-Kurs m. Uebgn. 2 + 1 m. 2 p.; Sektions- u. Protokollierübgn. (m. Hanser u. Wolff) tägl. p.; gerichtl. Med. (m. Dugge) 2 p.; exp. Pathol. (m. Best u. Wolff) 1 p.; Arbtn. im Inst. (m. Hanser, Wolff u. Best) tägl. pg. — Hans **Winterstein** (13.7.79) Physiol. d. Bewegg. u. Empfindg. 5 p.; physiol. Prakt. 2 m. $2^1/_2$ p.; selbst. wiss. Arbtn. f. Vorger. tägl. pg. — Osw. **Bumke** (25.9.77) psychiatr. Klin. 2 m. 2 p.; gerichtl. Psychiatr. 1 p.; physiol. Psychol. 1 ö.; Poliklin. f. Nerven- u. Gemütskrke. (m. Walter) 6 m. 2 pg.; Arbtn. im Labor. (m. Walter) tägl. pg.

Pf. ord. hon.: R. **Reinhardt** (15.3.71) auf Menschen übertragbare Tierkrkhtn. 1 p.; tier. Parasit. d. Menschen u. d. Haustiere 1 p.; Fleisch- u. Milchhyg. (ausgew. Kap.) 1 p.; prakt. Uebgn. pg.

Pff. ext.: H. **Brüning** (16.4.73) Klin. u. Poliklin. d. Kinderkrkhtn. 2 p.; Distriktskinderpoliklin. g.; Ernährg. u. Pflege d. Säuglings 1 g. — J. A. **Reinmöller** (25.5.77) Klin. d. Zahn- u. Mundkrkhtn. 5 m. $1^1/_2$ p.; Plombierkurs 5 m. $2^1/_2$ p.; Zahnersatzkde. tägl. p.; **zahnärztl.** Chir. f. Med. 2 p.

Dozz.: Pf. E. **Ehrich** (20.5.70) prakt. Kurs d. orthop. Chir. 1 m. 2 p. — Pf. O. **Büttner** (31.10.68) theoret. Geburtsh. 4 p. — **Pf. A. Kühn** (27.10.71) moderne Ther. inn. Krkhtn. 2 p.; Kochkunst u. ärztl. Kunst 1 p. — Pf. A. **Bennecke** (17.5.75) Pathol. u. Ther. d. Frauenkrkhtn. 2 p.; gynäkol. Cystosk. 2 p.; d. moderne Frau, in Gesundht. u. Krkht., f. all. Fak. 1 ö. — Pf. E. **Franke** (17.7.75) Fraktur. u. Luxat. 2 p.; Antiseptik (prakt. Kurs) 1 pg. — Pf. K. **Grünberg** (16.7.75) Uebgn. in d. Untersuchg. d. Ohres, d. Nase u. d. Kehlkopfes 3 p. — K. **Dugge** (18.6.67) ärztl. Standesfrag. u. Kap. aus d. soz. Med. 1 p.; gerichtl. Med. (m. Schwalbe) 2 p. — Gerh. **Hosemann** (19.4.79) chir. Poliklin. $1^1/_2$ p.; allg. Chir. 2 p. — F. K. **Walter** (20.2.81) psychiatr. Diagnost. 2 p.; allg. Psychiatr. 1 p.; s. a. Pf. ord. Bumke. — Eug. **Huthmann** (12.3.77) allg. mikrosk. Anat. 2 p.; Knochen- u. Bänderl. 3 p.; s. a. Pf. ord. Barfurth. — Frz. **Best** (16.8.78) exp. Pathol. d. Blutes 1 p.; s. a. ord. Schwalbe. — Hans **Queckenstedt** (15.8.76) klin. Einf. in d. Neurol. 2 p.; Perkuss. u. Auskultat. f. Anf. 2 p.; klin.-chem. u. mikrosk. Untersuchgsmethdn. 2 p.; Kurs d. Palpation 1 p.; s. a. Pf. ord. Martius. — Albr. **Burchard** (30.8.73) Röntgendiagnost. 2 p.; Röntgenther. 1 p.; Röntgenkurs f. Zahnärzte 1 p. — **Hans Hauser** (1.2.84) geburtsh. Untersuchgskurs 2 p.; geburtsh. Sem. 2 p. — Mor. **Wirths** (15.4.83) Augenleiden u. Allg.-Erkrkgn. 1 g.; s. a. Pf. ord. Peters. — Rob. **Hanser** (16.1.84) Sektionstechnik, Protokollieren etc. 1 pg.; s. a. Pf. ord. Schwalbe. — Bruno **Wolff** (26.3.70) s. Pf. ord. Schwalbe. — Walt. **Fribœs** (Bonn) Klin. d. Haut- u. Geschl.-Krkhtn. 3 pss.; prakt. diagnost.-therapeut. Kurs $1^1/_2$ p.; Erscheingsformen, Gefahren u. Verhütg. d. Geschl.-Krkhtn., f. all. Fak. ö. (3 Vorlesgn.); Gesch. d. Haut- u. Geschl.-Krkhtn. (ausgew.

Kap.) 1 ō.; Lab.-Arbtn. f. Vorger. tägl. pg. — Hans **Moral** (Zahnh.) kündigt ev. später an.

Chem. Uebgn. f. Med. s. Pf. ord. **Michaelis** (phil. Fak.).

IV. Philosophische Fakultät.

Dekan: Rud. **Zenker**.

Pff. ord.: Eug. **Geinitz** (15. 2. 54) Geol. 6 p.; mineral.-geol. Prakt. 6 p.; selbst. wiss. Arbtn. tägl. pss. — P. **Falkenberg** (2. 9. 48) systemat. Botan. 5 p.; mikrosk. Kurs f. Anf. 1 m. 4 p.; wiss. Arbtn. im Inst. (m. Gaßner) tägl. p.; botan. Kolloqu. (m. Gaßner) 1 pg. — O. **Staude** (27. 3. 57) analyt. Geom. d. Raumes 4 p.; ellipt. Funkt. 4 p.; mathem. Sem. 1 m. 2 p. — Aug. **Michaelis** (26. 12. 47) org. Chem. 5 p.; Uebgn. im chem. Labor.: groß. Prakt. 5 m. 9 p., klein. Prakt. 3 m. 8 p., Uebgn. f. Med. 1 m. 4 p., f. Nahrgsmittelchem. (m. Kunckell) 1 m. 4 p.; pharmaz. Präparatenkde. 2 pg. — Wolfg. **Golther** (25. 5. 63) Gesch. d. dtsch. Sprache 4 p.; d. junge Goethe 2 p.; Sem. (Hartmanns Arm. Heinrich) 1 m. 2 pg. — Frz. **Erhardt** (4. 11. 64) Einltg. in d. Philos. 1 m. 2 p.; Kant u. dtsch. Philos. nach Kant bis z. Gegenw. 4 p.; Pädag. 1 + 1 m. 2 p.; Uebgn. (Philos. Dav. Hume's) 1 g. — R. **Ehrenberg** (5. 2. 57) Landwirtschft. u. Gewerbe 3 p.; Handel, Bank, Börsenwes. 3 p.; Sozialism., f. all. Fak. 1 p.; staatswiss. Sem. (Uebgn.) 2 p. — H. **Bloch** (15. 8. 67) dtsch. Verfassgsgesch. bis z. golden. Bulle 5 p.; Sem.-Uebgn. f. Anf. 1 m. 2 p. — Rud. **Zenker** (17. 8. 62) frz. Lit.-Gesch. II (12.—15. Jahrh.) 4 pss.; Einf. ins Italien. 1 p.; Dante's Divina Commedia (Forts.) 1 p.; Sem. (Chrétien's v. Troyes Conte du Graal) 1 m. 2 p. — J. **Geffcken** (2. 5. 61) d. griech. Tragödie 4 p.; ausgew. Stücke a. röm. Elegikern 2 p.; Hellenism. u. Christent. 2 p.; klass.-philol. Sem.: Plutarch. Tib. et C. Gracchus 1 m. 2 p., Besprechg. d. Arbtn. 1 p. — A. **Heydweiller** (15. 1. 56) Exp.-Phys. 5 p.; physikal. Uebgn. f. Mathem. u. Naturwiss. (m. Weber) 2 m. 4 p., f. Med. u. Pharm. 1 m. 4 p.; wiss. physikal. Arbtn. tägl. p.; Sem. (m. Weber) 1 p. — Hans **Spemann** (27. 6. 69) allg. Zool. 5 p.; zool. Prakt. (m. Will) f. Anf. 2 m. 2 p., f. Geübt. ganztg. p. — Rud. **Helm** (2. 3. 72) Ciceros Leben u. Schriften 4 p.; Leben u. Werke Lukians m. Interpret. d. Satire *βίων πρᾶσις* 1 m. 2 p.; Meister d. Poesie b. d. Römern, f. all. Fak. 1 ō.; klass.-philol. Sem.: Besprechg. d. Arbtn. 1 p., Ovids Metamorphos. 1 m. 2 p., Euripides' Medea 1 p. — G. **Herbig** (3. 6. 68) vergl. Synt. d. Griech. u. Lat. 2 p.; d. Griechen, ihre Vorfahren u. Nachbarstämme (sprachwiss. Einltg. in d. älteste griech. Gesch.) 2 p.; Einf. in d. Sanskr.-Grammat. 2 p.; sprachw. Uebgn.: altital. Sakral-Inschriftn. 1 pg., d. grammat. Geschlecht 1 pg.

Pff. ext.: Reinh. **Heinrich** (13. 4. 45) (Agrikulturchem.) i. R. — Fel. **Lindner** (4. 5. 49) Lord Byron's Leben u. Werke 2 p.; altengl. christl. Epik 2 p.; engl. Uebgn. f. Anf. 1 p., f. Vorger. $1^1/_2$ p.; Sem. (Shakespeare's The Tempest) 2 p. — L. **Will** (17. 1. 61) vergl. Entw.-Gesch. d. Tiere 3 p.; s. a. Pf. ord. Spemann. — R. **Stoermer** (15. 4. 70) analyt. Chem. (f. 1. Sem.) 4 p.; gerichtl.-toxikol. Chem. 2 p.; Chem. u. Technol. d. Farbstoffe (m. farbchem. Prakt.) 1 m. 3 p. — Walt. **Kolbe** (28. 7. 76) Gesch. d. röm. Kaiserzeit 4 p.; Einltg. in d. lat.

Epigraph. 2 p.; althistor. Sem. 1 m. 2 pg. — W. **Ule** (9. 5. 61) Geogr. v. Europa II. 4 p.; Morphol. II. 2 p.; geogr. Uebgn. tägl.; geogr. Reisen, f. all. Fak. 1 p.; geogr. Sem. f. Anf. u. Vorger. je 1 m. 2 p. — Rud. **Weber** (16. 8. 74) Einf. in d. theoret. Phys. 3 p.; Uebgn. dazu 1 p.; Elektrizit. u. Magnetism. 2 p.; Vektoranal. 1 p.; wiss.-physikal. Arbtn. tägl. p.; s. a. Pf. ord. Heydweiller. — Frz. **Honcamp** (25. 7. 75) Agrikulturchem. II. (Tierernähr.) 2 p.; agrikulturchem. Prakt. 6 m. 7 p. — Arn. **v. Salis** (29. 7. 81) Gesch. d. griech. Plastik 4 p.; archäol. Uebgn. f. Anf. 1, f. Vorger. (d. antik. Homerillustrat.) 2 pg. — Arn. Osk. **Meyer** (20. 10. 77) dtsch. Gesch. in d. Reformat.-Zeit 3 p.; Sem.-Uebgn. f. Vorger. (Lekt. d. Kommentare Karls V.) 1 m. 2 p.

Dozz.: Pf. Gottfr. **Kümmell** (25. 3. 66) chem. Verwandtschftsl. 3 p.; klein. physikochem. Prakt. 1 m. 4 p.; Vollprakt. tägl. ganztg. — Pf. Frz. **Kunckell** (16. 4. 68) Examinat. f. Chem., f. Pharm. 3 m. 1½ p.; Untersuchg. d. Arzneim. 1 p.; s. a. Pf. ord. Michaelis. — F. **Dettweiler** (28. 8. 64) Grundz. d. allg. Züchtgsl. 2 p. — Em. **Utitz** (27. 5. 83) d. Schaffen d. Künstlers 2 p.; Einf. in d. Psychol. d. Kindes 1 p.; kunstphilos. Uebgn. 1 pg. — Mor. **Schilick** (14. 4. 82) Einf. in d. Ethik 1 p.; F. Nietzsche 1 p.; Lekt. v. Kant's Krit. d. rein. Vernunft 1 pg. — G. **Gaßner** (17. 1. 81) Repetit. d. Botan. 3 p.; Kurs d. Sterilisat.-Methdn. 14 tg. je 1 m. 2 p.; botan.-bakt. Prakt. 6 p. (4 wöch.); mikrosk. Untersuchg. v. pflanzl. Nahrgs.- u. Genußm. 1 m. 4 p.; s. a. Pf. ord. Falkenberg.

Lektor: L. **Angé**, (französ. Spr.) kündigt später an.

Lehrer d. Musik: Pf. Alb. **Thierfelder** (30. 4. 46) altgriech. Musik 1 p.; Harmoniel. 2 p.; liturg. Uebgn. 2 p.

Univ.-Fecht- u. Tanzl. H. **Frenz**, Fecht- u. Tanzunterr.

Universitäts-Bibliothek.

Die Bücherausgabe ist mit Ausnahme der Sonn- u. Festtage täglich von 11—1 Uhr geöffnet, das akademische Lesezimmer u. das Bibliotheks-Arbeitszimmer von 9—1 u. 3—7 Uhr.

Dir. (auftragsw.): Pf. Wolfg. **Golther** (25. 5. 63). — *Oberbibl.:* Dr. G. **Kohfeldt** (25. 2. 67). — *Bibl.*: Dr. **Crain**; Dr. Bruno **Claussen.**

Institute.

1. Univ.-Gottesdienst: Univ.-Prediger Pff. **Hashagen** u. **Walther.** — 2. Univers.-Bibliothek s. o. — 3. Seminar f. prakt. Theol.: Dir. Pf. **Hilbert.** — 4. Rechtshistor. Sem.: Dirr. Pff. **Matthiaß** u. **Mayer-Homberg.** — 5. Anat. Institut: Dr. Pf. **Barfurth.** — 6. Physiol. Institut: Dir. Pf. **Winterstein.** — 7. Pathol. Institut: Dir. Pf. **Schwalbe.** — 8. Pharmakol. u. physiol.-chem. Institut: Dir. Pf. **Kobert.** — 9. Hyg. Institut: Dir. Pf. **Pfeiffer.** — 10. Univ.-Krankenhaus: Dirr. Pff. **Martius, Müller** u. vacat; a) med. Klinik: Dir. Pf. **Martius**; b) ambulator. Klin. f. inn. Kranke: Dir. Pf. **Martius**; c) med. Poliklin.: Dir. Pf. **Martius**; d) Kinder-Poliklin.: Dir. Pf. **Brüning**; e) chir. Klinik: Dir. Pf. **Müller**; f) ambulator. Klin. f. chir. Kranke: Dir. Pf. **Müller**; g) dermatol. Klinik u. Poliklinik: Dir. Pf. vacat. — 11. Augenklinik u. Poli-

klinik: Dir. Pf. **Peters.** — 12. Frauenklinik: Dir. Pf. **Sarwey.** — 13. Poliklinik f. Geburtshilfe u. Frauenkrankheiten: Dir. Pf. **Sarwey.** — 14. Klinik und Poliklinik für Ohren- u. Kehlkopfkranke: Dir. Pf. **Körner.** — 15. Psychiatr. Klinik: Dir. Pf. **Bumke.** — 16. Poliklin. für Nerven- u. Gemütskranke: Dr. Pf. **Bumke.** — 17. Zahnärztl. Lehrinstitut: Dir. Pf. **Reinmöller.** — 18. Klass.-philol. Seminar: Dirr. Pff. **Geffcken** u. **Helm.** — 19. Deutsch-philol. Seminar: Dir. Pf. **Golther.** — 20. Romanisch-englisches Seminar: Dirr. Pff. **Zenker** u. **Lindner.** — 21. Histor. Seminar: Dirr. Pff. **Bloch** u. **Kolbe.** — 22. Geogr. Seminar: Dir. Pf. **Ule.** — 23. Münzkabinett: Dir. Pf. **v. Sallet.** — 24. Archäol. Sammlung: Dir. Pf. **v. Sallet.** — 25. Staatswiss. Seminar: Pf. Dir. **Ehrenberg.** — 26. Mathemat.-physikal. Sem.: Dirr. Pff. **Staude** u. **Heydweiller.** — 27. Botan. Institut u. botan. Garten: Dir. Pf. **Falkenberg.** — 28. Mineral.-geol. Institut mit d. Geol. Landesmuseum: Dir. Pf. **Geinitz.** — 29. Zool. Institut: Dir. Pf. **Spemann.** — 30. Chem. Laborator.: Dir. Pf. **Michaelis.** — 31. Physikochem. Laborat.: Dir. Pf. **Kümmell.** — 32. Physikal. Institut u. astron.-meteoronom. Observatorium: Dir. Pf. **Heydweiller.**

Akademische Vereinigungen.

Commentwaffe: Korbschläger.

Corps im K. SCV. (cf. I. a. 1). Rostocker SC.: Vandalia, gest. 18.10.24 [blutrot-gold-blutrot, P. Gold, rote M., Febr. bis Novbr. 27 weiß-blutrot-gold, 29 bis 30 gold-rot-blau-rot], susp. 25. 11. 30 bis 18. 10. 31, 26. 11. 36 bis 4. 5. 42 u. 21. 10. 45 bis 1. 5. 1907; verschmolzen m. d. Altherrenschaften d. susp. C. Hansea [gest. WS. 78/79 als AGV., s. 79 Vb. Saxonia m. u. S.; blau-weiß-rot, blaue M.; s. 25. 2. 82 C., s. WS. 82/83 Hansea, susp. 18. 6. 83; rot-weiß-blau v. u., Ff. rot-weiß-rot, P. Silber, rote M.] am 28. 9. 07 u. des susp. C. Borussia [gest. 15. 7. 81 als Fecht-V., s. 82 Vb. m. u. S., s. 25. 2. 82 C., susp. 3. 2. 86, schwarz-weiß-schwarz, Ff. schwarz-weiß, P. Silber, schwarze M. u. weiße St.] am 16. 11. 07. Gold-d.blau-blutrot-gold (s. 18. 10. 31), Ff. blau-gold, P. Gold, d.blaue M. (1831 bis 1844 d.blaue St.). Kn.: St. Georgstr. 75, priv. X, XX, XXX. Chargen: X, XX, XXX. PVh.: L. Mecklenburgia.

Burschenschaft der Deutschen Burschenschaft (cf. I. a. 4): Obotritia, gest. 21. 1. 83 als Turn- und Fechtklub (bed. Sat.), WS. 83/84 als ak. V. gemeldet, s. WS. 84/85 schwarze Vb., s. SS. 85 schwarze e. W., s. SS. 86 ftr. frschl. Vb., s. 94 BM., s. 25. 5. 99 im ADC. als ren. B., 3. 6. 1900 rez. D.blau-gold-rot, Ff. rot-gold-rot (s. 86 zeitweilig blau-gold-blau, später auch blau-rot), P. Gold, zinnoberrote M. und Fm. EH. s. 29. 1. 1910: Friedrichstr. 16. PVh.: Baltia.

Landsmannschaft im CLC. (cf. I. a. 6): Mecklenburgia, gest. 3. 3. 70 in Leipzig als Mecklenb. Stud.-V. (d.blaue Unikolore), hervorgeg. aus einer 69/70 gest. Kneipgesellsch. Meckl. Stud., s. 3. 3. 73 e. W., s. 74 Vb. Mecklenburgia, s. 1. 7. 74 ftr., 25. 7. 78 bis 20. 5. 91 im Gosl. CC., verschmolzen 96 m. d. ak. Kegelklub Makaria, s. 27. 5. 09 in Rostock verschmolzen m. d. fr. L. Normannia (gest.

Digitized by Google

29.10.1908 von ausgetr. Arminen), deren Farben übernommen wurden, 31. 5. 09 im CLC. admitt., rez. 16. 5. 10. Grün-gold-rot v. u., Fb. grün-rot v. u., P. Gold, karmesinrote M. (in Leipzig Farben v. oben). PVh.: Vandalia u. Silesia-Greifswald. EH. s. VIII. 1909: Grüner Weg 8. X, XX, XXX.

Turnerschaft im VC. (cf. I. a. 8): Baltia, gest. 9. 7. 83 als ATV. Rostock, im VC. s. April 84, e. W. u. Name s. 13. 5. 84, ftr. u. BM. s. Frühjahr 85. Grün-weiß-rot, Fb. grün-weiß-grün, P. Silber, grüne M. (weiße Atlas-St. s. 10. 1. 87 u. während der SS. 87 bis 92 u. SS. 94, weiße Tuch-St. während der SS. 97 bis 1900). Kn.: Rest. Goldenbogen, Breitestr. 30. X, XX, XXX. PVh.: Obotritia.

Freies Corps: Visigothia, gest. 11. 1. 82 als Skat-V. Wantrup, bald fr. schl. Vb. Visigothia, C. s. 30. 5. 95, im SC. rez. 23. 11. 95, susp. 18. 5. 1913, rek. (Anfangs als Gothia) 19. 5. 13, s. 27. 7. 13 außerhalb des SC. H. blau-weiß-gold, Ff. blau-weiß-blau, P. Gold, h. blaue M. u. Fm., im SS. weiße St. s. 10. 5. 02 (als Gothia d. grün-weiß-gold, Ff. grün-weiß, P. Gold, weiße St.). EH. s. 12. 6. 12: Stephanstr. 7 a.

Ak. Gesangverein im SV. (cf. I. c. 1): Redaria, gest. 2. 5. 86, bis SS. 89 nicht korp., im SV. s. 20. 7. 95, s. WS. 06/07 matur., bis 9. 1. 08 AGV. Rostock. H. blau-weiß-rot, P. Silber, Bz. U. S., s. SS. 00 schwere, s. SS. 01 leichte e. W. Maturität. Kn.: Glatter Aal 21, priv.

Ak. Turnverbindung im ATB. (cf. I. c. 2): Arminia, gest. als ATV. Rostock 1. 12. 98, im 99, s. WS. 00/01 Vb. Rot-weiß-rot, P. Silber, Schl. u. Bz. E. W. Kn.: Breitestr. 12/13 I. PVh.: VDSt.

Verein Deutscher Stud. (im Kyffh.-Vb., cf. III. g. 1), gest. 17. 11. 1906, im KV. s. 5. 1. 07. Schwarz-weiß-rot, n. g. E. W. Kn.: am Schilde, priv.

Christl. Verbindung m. MV.: Wingolf (cf. II. d. 1), gest. 1. 6. 50, susp. 14. 5. 52 bis SS. 53, s. WS. 56 im WB., susp. 12. XI. 82 bis 26. IV. 83. Schwarz-weiß-gold, P. Silber, Hb. gold-weiß-gold, schwarze M. u. Hm. Kn.: Bellevue, Alexandrinenstr. 30. X, XX, XXX.

Ev.-luth. Stud.-V. (m. MV.) im Leuchtenburgverb. (cf. II. f.): Philadelphia, gest. 26. 4. 1909. D. grün-weiß-gold, P. Silber, Bz. Kn.: Bürgerbräu, Gr. Wasserstr. 14.

Wissenschaftl. Vereine: a) im DWV. (cf. III. h.): Theol. Stud.-V., gest. 25. 4. 63. Schwarz-rot-grün, P. Silber, Bz. u. Schl. Im Leipz. Verband (cf. III. h. 2). Kn.: Bellevue, Alexandrinenstr. 30. — b) Sonstige: Geograph. Vg., nicht korp. Lokal: Mahn & Ohlerichs Keller. — Mathem.-Physikal. Vg.

Verein Stud. Frauen, gest. 1913, s. VIII. 13 im VStD. (cf. VI. 1).

Sonstige Vereine: Deutsche Christl. Stud.-Vg., gest. 97 (cf. IV. 1). Adr.: Friedrichstr. 29 I. — Ak. kirchl. V., gest. SS. 89. O. A.; nicht korp. — Ak. Bonifatius-V. (cf. IV. 4). — Missions-Studienkreis, gest. SS. 13. — Stud. Unterrichtskurse (Verb. cf. IV. 16). — Ausschuß f. Leibesübungen, gest. 1912. — Vg. d. Stud. d. Zahnheilkunde (Verband cf. IV. 14). — Ak. Luftflotten-V., Ortsgr., gest. V. 1914 (cf. IV. 17).

In dem 15. 11. 06 gest. „Studentenverband an der Universität Rostock" (bestehend aus Wingolf, Theol. Stud.-V.,

Visigothia, Obotritia, Baltia, Redaria, Arminia, VDSt., Vandalia, Mecklenburgia) hat jede Korporation einen Vertreter (bei mehr als 40 Mitgl. 2), und die Nichtinkorporierten auf je 25 Stimmen einen Vertreter.

Seit SS. 13 bilden Vandalia, Obotritia, Mecklenburgia u. Baltia den Waffenring, dem s. 1914 auch Visigothia angehört.

STRASSBURG i. E.

Immatr.: Termin: d. ersten 4 Wochen d. Semesters; Betrag: 20, bezw. 10 ℳ. Bezüglich der Hospitantenscheine hat der Senat den Dozenten folgende Grundsätze empfohlen: I. Männer, welche in Straßburg domiziliert sind und neben ihrem Berufe von den Bildungsmitteln der Universität Nutzen zu ziehen wünschen, sind als Hospitanten zuzulassen. II. Wer, ohne in Straßburg sein Domizil zu haben, die Laboratorien, Seminarien, Kliniken und andere öffentliche Anstalten der Universität zu benutzen oder die Vorlesungen zu besuchen wünscht, bedarf der Immatrikulation. Ausnahmsweise können Professoren und Privatdozenten anderer Universitäten, sowie Männer höheren Alters oder höherer Lebensstellung nach dem pflichtmäßigen Ermessen des einzelnen Dozenten und vorbehaltlich des Einspruchsrechts des akad. Senats (Univ. Stat. § 77, 2) als Hospitanten zugelassen werden. III. Die Erlaubnis zum Hospitieren wird von dem Dozenten schriftlich erteilt, womöglich unter Benutzung eines Formulars, von welchem Exemplare unentgeltlich von dem Universitätssekretariat ausgehändigt werden. Auf Grund dieser Erlaubnis wird dem Hospitanten auf dem Sekretariat ein Zulassungsschein erteilt, welcher ihm als Legitimation auf der Universitätsquästur dient. Frauen werden immatrikuliert, wenn sie das Reifezeugnis eines deutschen Gymnasiums oder Realgymnasiums oder einer deutschen Oberrealschule besitzen. Andere Frauen, die als Hospitantinnen an den Vorlesungen oder Uebungen teilnehmen wollen, haben erst die Erlaubnis der betreffenden Dozenten einzuholen und sich dann auf dem Universitäts-Sekretariat behufs Einschreibung in die Hospitantenliste zu melden. Die beim Rektor angemeldeten Hospitantinnen haben für die Benutzung des Lesezimmers nur 4 ℳ im Semester zu zahlen. Ausländer können bei entsprechender Bildung zur Immatrikulation zugelassen werden. Exmatr.: 10 ℳ. Vorlesungen: Belegen bis z. 15. Juni, bezw. 20. Dez., später nur mit Genehmigung des Rektors; Honorar: durchschn. 4 ℳ f. d. Wochenstde., Stundung findet nicht statt, Erlaß: auf Grund eines amtlichen Vermögenszeugnisses nach Formular. Stipendien: bei der ev.-theol., kath.-theol. u. jur. Fak. Prüfung, sonst Fleißzeugnis: amtl. Vermögenszeugnis nach Formular. Ueber Aufnahme in das theol. Studien-

Digitized by Google

stift zu St. Thomas Auskunft beim Direktor. **Krankenkasse:** kein besonderer Beitrag. **Lesehalle:** (Universitäts-Lesehalle W.-S. 9—1, 3—8½, [Sonnt. 10—1, 4—8]; S.-S. 8—1, 3—8, [11—1, 5—7], 4 ℳ pro Sem., für Nicht-Studenten 8 ℳ. **Wohnungen:** werden durch den Oberpedell empfohlen, 1 Zimmer 20—30 ℳ monatl., Bedienung 2—3 ℳ, Morgenkaffee 6—7 ℳ, Heizung je nach Verbrauch. Mittagessen 0,80—1,20 ℳ tägl.

Kaiser-Wilhelms-Universität.

Gegründet 1567, reorganisiert 1872.

Anfang 19. Oktober, Ende 20. März.

Kurator: Unterstaatssekr. a. D. Wirkl. Geh.-Rat Exz. Dr. **Back.** — *Rektor:* **Chiari** (med. Fak.). — *Dekane:* **Klostermann, Heinisch, Rehm, Wollenberg, Thumb, Schur.**

I. Evangelisch-theologische Fakultät.

Dekan: Er. **Klostermann.**

Pff. ord.: W. **Nowack** (3.3.50) Einltg. ins A.T. 5; hebr. Uebgn. f. Anf. 2 pg., f. Vorger. 1 pg.; alttest. Sem. 1 pg. — P. **Lobstein** (28.7.50) Dogmat. II. 5; christol. Versuche d. neuer. Zeit 1 ö.; systemat. Sem. (ausgew. Stücke a. Calvins Institutio) 1 pg. — F. **Spitta** (10. 1. 52) Korintherbr. 5; Lekt. d. Testamente d. XII Patriarchen m. bes. Berücks. d. N.T. 1 pss.; Theor. u. Gesch. d. evang. Kirchenmusik 1 ö.; neutest. Sem. 1 pg.; homilet.-liturg. Sem. 1 m. 2 pg.; evang. Kirchenmusik 1 + 1 m. 2 pg. — **N. N.** [Nachf. d. Pf. ord. Jul. Smend (Münster)] Homilet. 4; Philipperbr. 1; homilet.-liturg. Prosem. 1 pg.; katechet. Sem. 1 pg. — J. **Ficker** (12. 11. 61) Kirchengesch. IV (neuere u. neueste Zeit) 5; kirchengesch. Sem. 1 pg.; Uebgn. üb. kirchl. Denkm. f. Anf. u. Vorger. je 1 pg. — Em. Walt. **Mayer** (9.9.54) Relig.-Philos., f. all. Fak. 4; dogmat. Konversat. 1 m. 2 pg. — Er. **Klostermann** (14. 2. 70) neutest. Theol. 5; Galaterbr. (kursorisch) 1 ö. — G. **Anrich** (2.12.67) Kirchengesch. I. 5; kirchengesch. Konversat. 1 m. 2 pg.

Pf. ext.: F. **Küchler** (15. 4. 74) Jesaja 5; alttest. Konversat. 1 pg.

Doz.: Fernand **Ménégoz** (27. 5. 73) Einf. in d. Stud. d. Theol. 2.

II. Katholisch-theologische Fakultät.

Dekan: P. **Heinisch.**

Pff. ord.: Alb. **Ehrhard** (14. 8. 62) altchristl. Kirchen- u. Dogmengesch. I. 4; kirchengesch. Sem. 1 pg. — Eug. **Müller** (31.8.61) Dogmat. (Gottesl.) 5; altchristl. Kunstgesch. 1; kunstgesch. Sem. 1 pg. — Alb. **Lang** (25.8.68) Relig.-Philos. 5; apologet. Sem. 1 pg. — Jgn. **Rohr** (29.6.66) Einltg. ins N.T. I. 2; Joh.-Ev. 4; exeget. Sem.-Uebgn. 1 pg. — K. **Böckenhoff** (10. 7. 70) allg. Moral 3; spez. Moral (Liebespflichten, d. Gerechtigkt. im allgemeinen) 3; moraltheol. Sem. 1 pg. — R.

Stapper (3. 4. 70) Liturg. 2; Eucharistiel. 2; Pastoral I. 2; pastoraltheol. Sem. 1 pg. — P. **Heinisch** (25. 3. 78) spez. Einltg. ins A.T. I. 2; Gesch. d. Volkes Israel 4; Tod u. Jenseits nach d. Anschauungen d. A. T., f. all. Fak. 1 ö. — Aug. **Knecht** (22. 7. 66) kathol. Kirchenr. (Grundlag., Kirche u. Staat, Quellen) 6; reichsländ. Kirchenr. 2.

Dozs.: Pf. **Franz** Xaver **Mathias** (16. 7. 71) Aesthet. d. liturg. Psalters 2; d. Bedeutg. Gregors d. Gr. f. d. kathol. Kirchenmusik 1; kirchenmusikal. Uebgn. pg. — Hub. **Bastgen** (21. 8. 76) allg. Kirchengesch. I im Umriß, f. all. Fak. 2. — F. **Maier** (11. 3. 83) (neutest. Exeg.) beurl.

III. Rechts- und staatswissenschaftliche Fakultät.

Dekan: **H. Rehm.**

Pff. ord.: P. **Laband,** Exz. (24. 5. 38) dtsch. Rechtsgesch. nebst Grundz. d. dtsch. Privatr. 6; Handels-, Wechsel- u. Schiffahrtsr. 6. — Gg. **F. Knapp** (7. 3. 42) prakt. Nat.-Oekon. 5; nat.-ökon. u. statist. Uebgn. (m. Wittich) 1 m. 2 pg. — W. **Stokel** (6. 12. 47) Kirchenr. 3; dtsch. Rechtsquellen 1. — Aug. **Sartorius Frhr. v. Waltershausen** (23. 5. 52) allg. Volkswirtschaftsl. 4; Entw. d. dtsch. Volkswirtschft. v. 1815—1915 2. — Fritz **van Calker** (24. 10. 64) Rechtspolit. 2; wiss. Uebgn. (Strafr.) f. Vorger. 1 m. 2. — Andr. **v. Tuhr** (14. 2. 64) Gesch. d. röm. R. 5; bürgerl. R. (Schuldverh.) 5; Uebgn. (bürgerl. R.) f. Anf. 1 m. 2; exeget. Uebgn. im corpus juris 1 m 2. — W. **Kisch** (12. 12. 74) Zivilprozeßr. II. 4; bürgerl. R.: Sachenr. 4, Familienr. 2; Zivilproz.-Prakt. 1 m. 2. — H. **Rehm** (19. 4. 62) Völkerr. 3; Staatsl. u. Polit. 2; Verwaltgsr., inkl. Sozialversichg. 5; öff.-rechtl. Uebgn. 1 m 2. — **Er. Jung** (1. 7. 66) Syst. d. röm. R. 4; bürgerl. R., allg. Tl. 3; reichsgerichtl. Praxis z. BGB. 1; Uebgn. (bürgerl. R.) f. Vorger. 1 m. 2. — Ed. **Kohlrausch** (4. 2. 74) Strafprozeßr. 3; Zivilprozeßr. I. 5; Rechtsphilos. 2; Strafr.-Prakt. 1 m. 2; strafrechtl. Sem. pg. — Fr. Peter **Bremer** (13. 9. 32) (röm. R.) liest nicht. — Aug. Siegm. **Schultze** (28. 4. 33) (Zivil-, Strafproz.) dgl.

Pff. ext.: **E. Zimmermann** (6. 11. 43) bürgerl. R. (Erbr.) 4; allg. Tl. d. Privatr. u. R. d. Schuldverh. (Konversat.) 5; Interpret. im BGB. 2. — Wern. **Wittich** (5. 8. 67) Finanzwiss. 4; s. a. Pf. ord. Knapp. — M. **E. Mayer** (2. 7. 75) Strafr. 5; Einf. in d. Rechtswiss. 2; Verfassg. d. Reichs u. d. Reichslands 1; Willensfreiht. u. Verantwortlichkt., f. all. Fak. 1 ö.

Doz.: Dietr. **Preyer,** Statist. 3; Uebgn. (Finanzwiss.) 1 m. 2; volksw. **Becher** (2. 7. 84) (Gießen) (Zool.) kündigt ev. später an. **Exkurs.**

IV. Medizinische Fakultät.

Dekan: Rob. **Wollenberg.**

Pff. ord.: Osw. **Schmiedeberg** (10. 10. 38) Pharmakol. 4; Arbtn. im Labor. tägl. — O. W. **Madelung** (15. 5. 56) chir. Klin. u. Poliklin. 6 m. $1^1/_4$. — Frz. **Hofmeister** (30. 8. 50) Exp.-Physiol. II (vegetativ. Vorgänge) 5; chem. Uebgn. f. Med. (quantitat. Tl. u. Darstellg. v. Praepar.) (m. Spiro) 5 m.; Arbtn. im Inst. tägl. — J. Rich. **Ewald** (14. 2. 55) Physiol. d. Sinnesorg., d. Mechan. d. Atmg. u. d. Stimme u. Spr. 2; Muskelphysiol. 1 g.; Arbtn. im Labor. (m. Gildemeister) tägl.

Digitized by Google

— H. **Fehling** (14. 7. 47) Frauenklin. 2 m. $1^1/_4+1$ m. $2^1/_4$; poliklin. u. andere Besprechgn. 1 ö.; geburtsh. Operat.-Kurs am Phantom 3. — Hans **Chiari** (5. 9. 51) allg. Pathol. 4; pathol.-anat. Demonstr. m. Sektionsübgn. 3 m. $1^1/_4$. — Rob. **Wollenberg** (9. 2. 62) psychiatr. u. Nervenklin. 3; Arbtn. im Labor. (m. Rosenfeld) tägl. pg. — E. **Hertel** (19. 3. 70) angenärztl. Klin. u. Poliklin. $1+2$ m. $1^1/_4$; ophthalmosk. Kurs f. Vorger. 2; Augenspiegelkurs f. Anf. (m. Pagenstecher) 1. — P. **Uhlenhuth** (7. 1. 70) Hyg. II. 3; bakt. Kurs 2 m. 2; Arbtn. im Labor. f. Geübt. tägl. — B. **Salge** (19. 9. 72) Klin. d. Kinderkrkhtn. 3; Arbtn. im Labor. tägl. — Alfr. **Wolff** (30. 3. 50) Klin. d. syphilit. u. Hautkrkhtn. 3; Pathol. u. Ther. d. Hautkrkhtn. 1 g.; Gefahren d. Geschl.-Krkhtn., f. all. Fak. (3 Vorlesgn.) pg. — Er. **Meyer** (11. 3. 74) [Nachf. d. Pf. ord. F. Wenckebach (Wien)] med. Klin. 6; Labor.-Arbtn. f. Geübt. tägl. pg. — Frz. **Keibel** (6.7.61) (Freiburg i. Br.) [Nachf. d. Pf. ord. G. Alb. Schwalbe (i.R.)] Anat. I. $5+1$ m. 2; Praeperierübgn. tägl. — W. Alex. **Freund** (26. 8. 33) (Gynäkol.) liest nicht. — Bernh. **Naunyn** (2. 9. 39) (inn. Med.) dgl. — G. Alb. **Schwalbe** (1. 8. 44) (Anat.) dgl.

Pf. hon.: Heinr. **Bayer** (11. 10. 53) theoret. Geburtsh. (ausgew. Kap.) 3. — K. **Spiro** (24.6.67) chem. Prakt. f. Med. $1+2$ m. 2; physiol.-chem. Prakt. 1 m. 2; s. a. Pf. ord. Hofmeister.

Pff. ext.: E. **Fischer** (31.10.48) spez. Chir. 4. — Jak. **Stilling** (22. 9. 42) Anomalien d. Refrakt. m. prakt. Uebgn. 1-2 g.; Kurs d. Ophthalmosk. f. Anf. 1-2. — Gg. **Ledderhose** (15. 12. 55) Fraktur. u. Luxat. 1 g.; gerichtl. Med. 2; soz. Med. 1. — A. **Cahn** (11. 4. 58) klin. Arzneiverordngsl. 1 m. 2; Uebgn. (Krknuntersuchg.) 2. — E. **Levy** (5. 3. 64) soz. Hyg. I., f. all. Fak. 1 g.; hyg. u. bakt. Arbtn. f. Geübt. tägl. — H. **Freund** (6. 6. 59) prakt. Kurs d. geburtsh. gynäkol. Untersuchg. u. Ther. 3; Frauenkrkhtn. II. 2. — P. **Manasse** (14. 3. 66) Klin. d. Ohren-, Nasen- u. Kehlkopfkrkhtn. 3; Oto-, Rhino- u. Laryngosk. f. Anf. (prakt. Kurs) 2; Arbtn. im Labor. tägl. pg. — Frz. **Weidenreich** (7. 6. 73) allg. Anat. (Histol.) 2; Knochen- u. Gelenkl. 5 (1. Hälfte d. Sem.). — Heinr. **Ehret** (12. 5. 70) klin. Propädeut. m. Uebgn. in d. Auskultat. u. Perkuss. f. Anf. 3; spez. Pathol. u. Ther. (Krkhtn. d. Atmg. u. d. Kreislaufes) 3; Krknernährg. 1. — Osk. **Römer** (12. 1. 66) Pathol. u. Ther. d. Zahnkrkhtn. 3; zahnärztl. Kurs f. Med. m. Uebgn. $1^1/_4$; Poliklin. f. Zahn- u. Mundkrkhtn. 5; Kurs im Füllen d. Zähne (m. Loos) tägl.; zahntechn. Kurs (m. Loos) tägl.; Arbtn. im Labor. tägl. pss.

Dozz.: Pf. Jul. **Klein** (20. 5. 61) Gesch. d. Geburtsh. 1. — Pf. Rob. **Dreyfuß** (13. 3. 66) oto-rhino-laryngosk. Kurs, f. Anf. 2; spez. Pathol. u. Ther. d. Nasen-, Rachen- u. Kehlkopfkrkhtn. 1 ö. — Pf. Hans **Landolt** (14. 9. 65) Augenerkrkgn. in Beziehg. z. and. Erkrkgn. d. Körpers 1 g. — Pf. Albr. **Funke** (29. 1. 68) Krkhtn. d. Gebärmutter 1; gynäkol., nicht operative Ther. 1 g. — Pf. K. **Adrian** (25. 3. 71) Erkrkgn. d. Blase u. Harnröhre m. bes. Berücks. d. klin. Untersuchgsmethdn. 2. — Pf. Alb. **Stolz** (19. 9. 70) Uebgn. in Wundbehdlg. u. Verband 1 m. 2; chir. Krkhtn. d. Mundes, f. Med. u. Zahnärzte 3. — Ulr. **Rose** (13. 12. 71) Entstehk. u. diff.-diagnost. Verwertg. d. Schmerzerscheingn. b. inn. Krkhtn. 1. — Pf. M. **Rosenfeld** (25. 8. 71) gerichtl. Psychiatr. f. Jur.

Digitized by Google

u. Med. 1; neurol. Diagnost. u. Begutachtg. v. Unfallneurosen 2; s. a. Pf. ord. Wollenberg. — Pf. P. **Asch** (12. 2. 73) Erkrkgn. d. Harnorg. u. ihre Behdlg., m. prakt. Uebgn. 1; urethrosk. Kurs 1. — Pf. Eug. **Schlesinger** (26. 2. 69) prakt. Kurs in d. Diagnost. u. Behdlg. d. Kinderkrkhtn. 2. — Pf. Hugo **Fuchs** (24. 12. 75) vergl. Anat. u. Entw.-Gesch. d. Wirbeltiere $1^1/_4$; Herz, Blut u. Lymphgefäße 2; Anthropol. (ausgew. Kap.) 1 g. — Pf. G. **Schlockow** (13. 5. 75) Einf. in d. Gynäkol. m. prakt. Uebgn. f. Anf. 2. — Pf. Mart. **Bartels** (16. 6. 75) (Psychiatr.) beurl. — Pf. K. **Pfersdorff** (16. 3. 75) allg. u. spez. Psychiatr. 2; d. Psychosen d. Kindes 1. — Pf. Demeter Ritter v. **Tabora** (26. 10. 77) Perkuss. u. Auskultat. f. Geübt. m. diagnost. Uebgn. 2 m. 2; Kurs d. inn. Med. f. Zahnärzte 2. — Pf. Jul. **Baer** (24. 3. 76) Erkrkgn. v. Drüsen m. inn. Sekretion 1. — Pf. Mart. **Glidemeister** (21. 2. 76) allg. Physiol. (ausgew. Kap.) 1; s. a. Pf. ord. Ewald. — Pf. Walt. **Berg** (12. 7. 78) (Anat.) beurl. — Pf. Nicol. **Guleke** (25. 4. 78) allg. Chir. 3; kleine Chir. m. prakt. Uebgn. 1 m. 2. — Leo **Blum** (7. 12. 78) Kurs klin.-mikrosk.-chem. Untersuchgn. 2 m 2. — Jos. **Kieffer** (11. 7. 75) Kurs d. Orthodontie (Prakt.) 2; Materialienkde, Technol. u. Einf. in d. Prothetik 1. — O. **Loos** (16. 2. 71) Röntgenuntersuchgn. in d. Zahnhlkde. 1; Kurs d. Chir. f. Zahnärzte 3; s. a. Pf. ext. Römer. — Hans **Dietlen** (13. 2. 79) Strahlenther. m. Demonstr. 1. — Alex. v. **Lichtenberg** (20. 1. 80) orthop. Chir. 2—3; chir. Diagnost. 2; Nierenchir. 1. — P. **Mulzer** (8. 5. 80) Diagn. u. Ther. d. Geschl.-Krkhtn. in d. allg. Praxis 3; syphilit. Erkrkgn. d. Mundhöhle, f. Med. u. Zahnärzte 1. — H. **Pagenstecher** (31. 12. 79) Funkt.-Prüfgn. d. Auges m. prakt. Uebgn. 1; s. a. Pf. ord. Hertel. — Aug. **Tilp** (16. 1. 76) pathol.-histol. Kurs 2 m. 2; pathol. Anat. d. plötzl. Todes 1. — W. **Meyerstein** (18. 5. 81) Kurs d. therapeut. u. diagnost. Technik 2. — Alb. **Hamm** (16. 5. 80) Physiol. u. Pathol. d. Wochenbetts 1. — Gg. **Hügel** (9. 2. 70) Einf. in d. Dermatol. m. prakt. Uebgn. 2. — Gabr. **Steiner** (26. 5. 83) einführende Uebgn. in d. Histopathol. d. Nervensyst. 1; syphilit. Erkrgn. d. Nervensyst. 1. — Gg. B. **Gruber** (22. 2. 84) Demonstr.-Kurs pathol.-histol. Objekte 2; exp. Pathol. (ausgew. Abschn.) 2. — Siegfr. **Samelson**, diagnost.-therapeut. Kurs d. Kinderkrkhtn. 1; Referatenabend (Kinderhlkde.) pg. — **Achelis**, inn. Med. (ausgew. Kap.). — J. **Parnas**, d. Fermente, d. Gesetze u. Bedinggn. ihrer Wirkgn. 1.

V. Philosophische Fakultät.

Dekan: Alb. **Thumb**.

Pff. ord.: K. J. **Neumann** (9. 9. 57) Gesch. d. röm. Kaiserzeit v. Augustus bis auf Konstantin d. Gr. 5; histor. Uebgn. 1 m. 2 g. — Rud. **Henning** (10. 5. 52) dtsch. Altertumskde. 3; Edda 2; Sem.-Uebgn. (Namen-, Siedelgs.- u. Volkskde) 1 m. 2 g. — Em. **Koeppel** (20. 9. 52) histor. Grammat. d. Neuengl. I.: phonet. Einltg., Vokalism. u. Konsonantism. 4; Sem. (lit.-histor. Uebgn. üb. Shakespeares Tragödien) 1 m. 2 g. — Ed. **Schwartz** (22. 8. 58) hellenist. Lit.-Gesch. 4; philol. Sem. (Plutarch de defectu oraculorum) 1 m. 2. — E. **Leumann** (14. 4. 59) Sanskr., I. u. II. Kurs je 2; Kālidāsa's Epos Raghuvaṁśa 2; d. relig. Edikte d. Königs Aśoka 1; Rigveda (Lekt.) 1 pg. — Mart. **Spahn**

Digitized by Google

(7. 3. 75) Zeitalt. Napoleons I. 4; Bismarck 1 ö.; Sem.-Uebgn. (Anf. d. Zeitgswesens) 1 m. 2. — W. **Spiegelberg** (25. 6. 70) Aegypt. I. u. II. Kurs je 2; kopt. Grammat. 2; kopt. Rechtsurkdn. 2; Plastik u. Malerei d. Ägypter 1 ö. — Alb. **Thumb** (18. 5. 65) lat. Grammat. 4; Sem. (osk. u. umbr. Inschrftn.) $1^1/_2$. — K. **Sapper** (6. 2. 66) (Geogr.) beurl. — Osk. **Schultz-Gora** (15. 9. 60) Einf. ins Altfrz. 3; Voltaire u. Rousseau 2; Sem. (Racines Britannicus) 1 m. 2 pg. — O. **Plasberg** (24. 10. 69) Lucretius 4; philol. Sem. (Plautus Rudens) 1 m. 2; Prosem. (Virgils Aeneis, B. II.) 1 m. 2. — Frz. **Schultz** (4. 12. 77) dtsch. Romantik 4; d. Drama Rich. Wagners 1 g.; Prosem. (Lekt. d. Gudrun) 1; Sem. (Gottfr. Keller u. C. F. Meyer) 1 m. 2 pg. — Walt. **Goetz** (11. 11. 67) Kulturgesch. d. Renaiss. in Italien 4; histor.-polit. Einf. in d. Verständn. d. Gegenw. 1 ö.; Sem. (Dantes Monarchia) 1 m. 2. — Arth. **Schneider** (15. 11. 76) z. Einf. in d. Philos.: Logik u. Erkenntn.-Theor. 4; Gesch. d. Philos. I (Altert. u. Mittelalt.) 3; Sem. (Platos Philebus) $1^1/_2$. — F. **Schultheß** (7. 8. 68) Arab. I. 2; syr. Lekt. 2; arab. Lekt. 1; Aethiop. I 1 pg. — Gg. **Simmel** (1. 3. 58) Philos. v. Fichte bis Bergson 3; Ethik 2; Soziol. 1 g.; Sem. (kunstphilos. Privatissimum) 1. — Aug. **Frickenhaus** (10. 11. 82) röm. Kunst 3; antike Baukunst 1 ö.; archäol. Kolloqu. 2. — E. **Heidrich** (5. 7. 80) (Basel) allg. Kunstgesch. im 15. Jahrh. 4; Entw. d. neuer. Landschftsmalerei 1 ö.; Sem.-Uebgn. 1 m. 2 pg. — K. **Stählin** (21. 1. 65) (Heidelberg) allg. Gesch. im Zeitalt. d. Renaiss. u. **Reformat.** 3; weltpolit. Fragen d. Gegenw. 2; Sem.-Uebgn. 1 m. 2. — **Alfr. Weber** (1. 7. 35) (Philos.) liest nicht. — Th. **Nöldeke** (2. 3. 36) (semit. Philol.) kündigt ev. später an. — Gg. **Gerland** (29. 1. 33) (Geogr.) liest nicht. — Theob. **Ziegler** (9. 2. 46) (Philos.) dgl. — Harry **Breßlau** (21. 3. 48) (Gesch.) dgl. — Gg. Gottfr. **Dehio** (12. 12. 50) (Kunstgesch.) dgl. — W. **Wiegand** (5. 11. 51) (Gesch.) dgl.

Pff. hon.: Sam. **Landauer** (22. 2. 46) Mischna: Sprüche d. Väter 2. — Em. **Rudolph** (12. 1. 53) Meereskde. 4; Mittelmeer u. -länder 2; Sem.-Uebgn. 1 m. 2. — E. **Polaczek** (6. 7. 70) niederld. Malerei d. 17. Jahrh. 2; Uebgn. in d. Gemäldegalerie 1 m. 2 pg. — Hans **Kaiser** (28. 9. 74) lat. Paläogr. m. Uebgn. 3; Einf. in d. histor. Chronol. 1. — Gg. **Wolfram** (1858) Bibliotheks- u. Archivwes. m. bes. Berücks. Els.-Lothringens 1 ö. — F. **Preisigke**, Paläogr. d. griech. Papyrusurkdn., Erkl. ausgew. Texte 1 m. 2.

Pff. ext.: F. **Ludwig** (8. 5. 72) Händel u. Bach; musikgesch. Uebgn. 1 pg. — W. **Crönert** (3. 4. 74) griech. Staatsaltertümer 4; Uebgn. üb. d. Bekenntn. Augustins als Zeitbild 1 m. 2. — Jos. **Karst** (1. 4. 71) Armen, II. 3; Einf. ins Neuarmen. 2; Sempad-Kodex u. syr.-röm. Rechtsbuch mittelarmen. Version 1. — Ed. **Thrämer** (18. 1. 43) (klass. Philol.) liest nicht.

Dozz.: Pf. Fritz **Kiener** (7. 3. 74) dtsch. u. frz. Verfassgsgesch. in vergl. Uebersicht 2; histor. Uebgn. f. Anf. (Prosem.) 1 m. 2 pg. — Pf. O. **Baensch** (25. 7. 78) Probl. d. theoret. Philos. 2. — Pf. M. **Wundt** (29. 1. 79) d. Vorbereitg. d. Christent. in d. antik. Philos. 1. — Pf. P. **Hartmann** (22. 6. 69) oberital. Malerei bis Lionardo 1 ö.; Sem. (d. Bellini-Schule u. d. junge Tizian) 1 m. 2 pg. — Pf. O. **Frhr. v. d. Pfordten** (23. 5. 61) Grundlag. d. Pädag. 2; Goethes Faust 1. — E. **Stadler** (11. 8. 83) (dtsch. Philos.) beurl. — K. **Frank** (7. 2. 81) Syr. f. Anf. 2; Babylon.-Assyr. f.

Digitized by Google

Anf. 2; sumer.-babylon. Texte relig. Inhalts 2. — Ant. **Henrich** (16. 3. 84) dtsch. Lit. seit 1890 2; Uebgn. (Lessings Laokoon u. Herders krit. Wälder) $1^1/_2$. — O. **Janssen** (8. 7. 83) Grundprobl. d. Erkenntnisl. 1; philos. Uebgn. 1. — L. **Pfannmüller** (20. 3. 87) mhd. Lit. d. 13.—15. Jahrh. 3; Heliand, nebst Einf. ins Altsächs. 2. — Hans **Naumann** (13. 5. 86) mhd. Uebgn. 2; dtsch. Geistesleben im früh. Mittelalt. 1; Gerh. Hauptmann 1 g. — Rob. **Hedicke** (19. 9. 74) Buch u. Wandmalerei im Mittelalt. 2; Uebgn. 1 m. 2 pg. — Alfr. **Hessel**, mittelalt. Historiogr., insbes. in Deutschld. 1. — J. **Stroux**, Briefe d. Horaz 2; Demetrios *περὶ ἑρμηνείας* 1; griech. Stilübgn. 1; Prosem. (lat. Stilübgn.) f. Vorger. 1 m. 2. — E. **Hohl**, Gesch. Caesars u. s. Zeit 2; histor. Uebgn. f. Anf. 1. — A. **Rein** (Gesch.) kündigt ev. später an.

Lektt.: Hub. **Gillot** (7. 6. 75) la littérature franç. d'aujourd'hui 2; Sem.-Uebgn. $1^1/_2$ pg.; prakt. Kurs I. u. II. je 2. — Santore **Debenedetti**, ital. Grammat. 2; letteratura ital. 2; prakt. Uebgn. 2; Sem.-(Sintassi) 1 m. 2. — J. **Woodall**, English Towns 1; Sem. (Ruskin) 2; Recent English Drama 2; Translation into English 2.

Lehrer f. Musik: Wolfg. **Geist**, Uebgn. d. Univ.-Chores; redner. Stimmbildg.

VI. Mathematische und naturwissenschaftliche Fakultät.

Dekan: F. **Schur**.

Pff. ord.: Hugo **Blücking** (12. 9. 51) Mineral., spez. Tl. 5; kristallogr. u. mineral. Uebgn. f. Anf. 2 m. 3+1 m. 5 pss.; Arbtn. f. Vorger. tägl. pss. — Alex. **Goette** (31. 12. 40) Zool. II (Chordaten) 3; Entw.-Gesch. d. Tiere (ausgew. Kap.) 2; Arbtn. f. Geübt. tägl. pss. — Ferd. **Braun** (6. 6. 51) **Exp.**-Phys. II. 5; physikal. Uebgn. 2 m. 5+1 m. 3 (Uebers.-Kurs f. Med. 1 m. 3); wiss.-physikal. Arbtn. 5 m. 4+5 m. 3; Kolloqu. (m. Cohn) 1 m. 2 g. — F. **Rose** (13. 5. 59) chem. Technol. d. Metalloide 3; Untersuchg. u. Reinigg. d. Wassers 1 g. — J. **Thiele** (13. 5. 65) allg. **Exp.**-Chem., anorg. Tl. 5; chem. Prakt. (m. Wedekind u. Straus) ganztg., in d. anorg. Abt. auch halbtg.; Kolloqu. üb. neuere chem. Lit. pg. — L. **Jost** (13. 11. 65) Kryptogamen 4; botan. Prakt.: I. mikrosk. Uebgn. 1 m. 4, II. mikrosk. u. physiol. Arbtn. halb- od. ganztg.; Kolloqu. 1 g. — F. **Schur** (27. 1. 56) projekt. Geom. 4; Grundlag. d. Geom. 2; Sem. (geom. Uebgn.) $1^1/_2$. — Jul. **Bauschinger** (28. 1. 60) Figur u. Rotat. d. Himmelskörper 4; Uebgn. in d. Sternw. f. Vorger. — Gg. **Faber** (5. 4. 77) Algebra 2 m. 2; partielle Diff.-Gleichgn. 2; Sem. Uebgn. dazu 1 m. 2 g. — O. **Wilckens** (17. 9. 76) allg. Geol. 3; Paläontol. 2; Stammesgesch. d. Säugetiere 1 ö.; geol. Sem. 1 m. 2; paläontol. Prakt. 1 m. 2; Anltg. z. selbst. Arbtn. tägl.; geol. Kolloqu. 14 tg. $1^1/_2$. — O. **Oesterle** (16. 6. 66) Pharmakogn. 4; pharmaz. Chem. u. Texikol. II. 4; pharmakognost.-mikrosk. Uebgn. 1 m. 3; pharmakochem. Kolloqu. pg.; Arbtn. im Inst. tägl. — E. W. **Benecke** (Geol.) liest nicht. — H. **Graf zu Solms-Laubach** (23. 12. 42) (Botan.) dgl. — Th. **Reye** (20. 6. 38) (Mathem.) dgl.

Pf. hon.: M. **Simon** (8. 6. 44) Gesch. d. Mathem. (Mittelalt.) 2.

Pff. ext.: Em. **Cohn** (28. 9. 54) neuere Entw. d. Elektrodynam. 3; wiss.-physikal. Arbtn.; s. a. Pf. ord. Braun. — L. **Döderlein** (3. 5. 55) Tiergeogr. 2; einheim. Wirbeltiere 1 m. 3. — Jos. **Weilstein** (17. 10.

Digitized by Google

69) Diff.- u. Integr.-Rechng. 4; Uebgn. dazu 1 m. 2 g. — R. Edler v. **Mises** (19. 4. 83) analyt. Geom. d. Ebene u. d. Raumes 4; Mechan. starr. Körper 2; Sem.-Uebgn. g. — Edg. **Wedekind** (31. 1. 70) analyt. Chem. I. 3; Einf. in d. Elektrochem. u. ihre Anwendgn. 1; Radioaktivit. 1; physiko- u. elektrochem. Prakt. 1 m. 4.; Kolloqu. 14 tg. pg.; s. a. Pf. ord. Thiele. — Em. **Hannig** (27. 9. 72) Anat. d. Pflanzen 2; Vererbgsl. 1; Bestimm. v. Kryptogamen 1 m. 2; mikrosk. Untersuchg. v. Nahrgs.- u. Genußm. aus d. Pflanzenreich II. 4; Kolloqu. 1g.

Dozz.: Pf. A. **Kreutz** (15. 10. 64) Industr. d. Zuckers u. d. alkohol. Getränke 1. — Pf. P. **Epstein** (24. 7. 71) hypergeom. Diff.-Gleichg., Kugelfunkt., Besselsche Funkt. 2. — Pf. E. **Breslau** (10. 7. 77) Praeparierübgn. an Wirbeltieren 1 m. 3; Biol. d. Zelle 2. — Pf. K. W. **Wirtz** (24. 8. 76) Kartenentwurfsl. 1 m. 2. — E. H. L. **Krause** (27. 7. 59) Pflanzengeogr. 2. — Pf. Fritz **Straus** (24. 3. 77) Benzolderivate II. 2; org. Reakt. in ihr. Zusammenhg. 2; Kolloqu. pg.; s. a. Pf. ord. Thiele. — Pf. Leonid **Mandelstam** (22. 4. 79) elektromagnet. Schwinggn. u. drahtl. Telegr. (exp.) 2; Uebgn. (angew. Elektrizit.-Lehre) 1. — Andr. **Speiser** (10. 6. 85) analyt. Funkt. u. Riemannsche Fläch. 3. — N. **Papalexi** (2. 12. 80) Röntgenstr. (Eigenschftn. u. moderne Theor.) 1. — P. **Kessler** (1882) Palaeobotan. 2 m. $1^1/_2$. — P. **Ruggli** (26. 2. 84) physikal.-chem. Gesetze in Anwendg. auf techn. Probl. 1. — Pf. Osk. **Hecker** (21. 5. 64) Phys. d. Erdkörpers II. 1 g. — H. v. **Voss** (28. 3. 83) Instinkte im Tierreich 1. — H. **Rohmann**, Wellenerscheingn. aus verschied. Gebiet. d. exp. Phys. 1.

Künste und Fertigkeiten: K. **Scharfenberger** u. Em. **Kretz**, Univ.-Zeichner. — M. **Gigl** u. Willib. **Müller**, Univ.-Fechtlehrer. — Walt. **Bittler**, Univ.-Tanzlehrer. — **N. N.**, Univ.-Reitlehrer.

Bibliotheken.

1) Universitäts- und Landes-Bibliothek. Geöffnet von 9—1 u. (außer Samstag) 3—7 Uhr; Bücherausgabe von 11—1 u. 3—4 Uhr.

Dir.: Pf. hon. Dr. Gg. **Wolfram** (1858). — *Ober-Bibl.*: Pf. hon. Dr. Sam. **Landauer** (22. 4. 46); Pf. Dr. E. **Marckwald** (22. 3 59); Pf. Dr. K. **Schorbach** (3. 10. 51); Pf. Dr. K. **Klein** — *Bibl.*: Dr. A. **Schneider**; Dr. L. **Wilhelm**; Dr. Arm. **Braunholtz**; Chr. **Hohmann**; Dr. Frz. **Ritter**. — *Bibl.-Assist.*: Dr. F. **List**; Dr. Jos. **Berenbach**.

2) Handbibliothek für Studierende der klassischen Philologie.

Wissenschaftliche Anstalten der Universität.

A. Evang.-theol. Fakultät: 1. Alttest. Seminar; 2. Neutest. Seminar; 3. Kirchengesch. Seminar; 4. Seminar f. systemat. Theologie; 5. Seminar f. prakt. Theologie: Mit der Wahrnehmung d. Geschäfte des Vorstandes betraut Pf. **Nowack**. — B. Katholisch. theologische Fakultät: 6. Philos.-apologet. Seminar; 7. Kirchengesch. Seminar; 8. Alttest. Seminar; 9. Neutest. Seminar; 10. Seminar f. dogmat. Theologie; 11. Sem. f. Pastoral-Theol. Mit der Wahrnehmung d. Geschäfte des Vorstandes betraut Pf. **Stapper**. — 12. Jurist. Seminar: Kommissar. Bibl. Pf. **Kisch**. — 13. Staatswiss. Seminar: Dirr. Pff. **Knapp** und **Wittich**. — 14. Anat. Institut: Dir.

Digitized by Google

Pf. **Kelbel.** — 15. Physiol. Institut: Dir. Pf. **Ewald.** — 16. Physiol.-chem. Institut: Dr. Pf. **Hofmeister.** — 17. Pathol. Institut: Dir. Pf. **Chiari.** — 18. Pharmakol. Institut: Dir. Pf. **Schmiedeberg.** — 19. Institut f. Hygiene u. Bakteriol.: Dirr. Pff. **Levy** u. **Uhlenhuth.** — 20. Medizin. Klinik: Dir. Pf. **Meyer.** — 21. Medizin. Poliklin.: Dir. Pf. **Meyer.** — 22. Frauen-Klin.: Dir. Pf. **Fehling.** — 23. Psychiatr. Klinik: Dir. Pf. **Wollenberg.** — 24. Chirurgische Klinik u. Poliklinik: Dir Pf. **Madelung.** — 25. Klinik f. Augenkrankheiten: Dir. Pf. **Hertel.** — 26. Kinderklinik: Dir. Pf. **Salge.** — 27. Klinik für Syphilis und Hautkrankheiten: Dir. Pf. **Wolff.** — 28. Klinik für Ohrenkrankheiten: Dir. Pf. **Manasse.** — 29. Poliklinik für Zahnkrkhtn.: Dir. Pf. **Römer.** — 30. Philos. Sem.: Dir. Pf. **Simmel.** — 30 a. Psychol. Institut: Dir. Pf. **Simmel.** — 31. Sem. f. Gesch. des Mittelalters u. histor. Hilfswiss.: Dir. Pf. **Goetz.** — 32. Seminar für neuere Geschichte: Dirr. Pff. **Wiegand** und **Spahn.** — 33. Institut für Altertumswiss.: Dirr. Pff. **Neumann** u. **Crönert.** — 34. Kunstarchäol. Inst.: Dir. Pf. **Frickenhaus.** — 35. Aegyptol. Institut: Dir. Pf. **Spiegelberg.** — 36. Institut für Kunstgesch. und alt-christl. Archäol.: Dir. Pf. **Heidrich.** — 37. Philol. Seminar: Dirr. Pff. **Schwartz** u. **Plasberg.** — 38. Germanist. Seminar: Dirr. Pff. **Heusler** u. **Schultz.** — 39. Seminar f. roman. Sprachkunde: Dir. Pf. **Schultz-Gora.** — 40. Seminar f. engl. Sprachkunde: Dir. Pff. **Koeppel.** — 41. Geogr. Seminar: Dir. Pf. **Sapper.** — 42. Mathemat. Seminar: Dirr. Pff. **Schur** u. **Faber.** — 43. Physikal. Institut: Dir. Pf. **Braun.** — 44. Zool. Institut: Dir. Pf. **Goette.** — 45. Botan. Institut: Dir. Pf. **Jost.** — 46. Mineral. u. petrogr. Institut: Dir. Pf. **Bücking.** — 47. Geognost.-paläont. Institut: Dir. Pf. **Wilckens.** — 48. Chem. Institut; Dir. Pf. **Thiele.** — 49. Pharmaz. Institut: Dir. Pf. **Oesterle.** — 50. Sternwarte: Dir. Pf. **Bauschinger.**

Akademische Vereinigungen.

Commentwaffe: Korbschläger.

Corps im K. SCV. (cf. I. a. 1). Straßburger SC.: Rhenania, gest. 1. 5. 72, susp. 15. 7. 90 bis Anf. SS. 91 und 20. 6. bis 5. 10. 96, beh. aufgelöst 21. 6. 1911, rek. 20. 4. 12 [Zwischen-C.: Rheno-Borussia, gest. 27. 10. 1911; schwarz-blau-silber-schwarz, Fb. schwarz-blau-schwarz, P. Silber, blaue M.]. H.blau-silber-rot, Fb. blau-silber (früher blau-silber-blau), P. Silber, h.blaue M. EH. s. 2. 5. 03: Lessingstr. 19. — Palatia, gest. 10. 5. 73, beh. aufgelöst SS. 76 bis SS. 78, 1881, SS. 84 bis SS. 86. 15. 7. 90 bis Anf. SS. 91 u. 21. 6. 1911 bis 22. 4. 12 [Zwischen-C.: Borussia, 5. 9. 76 bis SS. 78 u. 8. 7. 84 [schwarz-weiß-schwarz, weiße St.], u. Saxonia 1881, 20. 10. 84 bis 10. 5. 86 u. 27. 10. 1911 bis 22. 4. 12 [h.blau-weiß-violett, Fb. violett-weiß-violett, P. Silber, violette M., 1911 bis 12 violette St.]. Rot-weiß-violett, Fb. violett-weiß-violett, P. Silber, weise St. Kartell: Teutonia-Marburg. EH. s. 18. 7. 03: Zimmerhoffstr. 6. — Suevia, gest. 25. 2. 78, rek. 1. 10. 85, aufgelöst 15. 7. 90 bis Anf. SS. 91 u. 21. 6. 1911 bis 15. 4. 12 [Zwischen-C.: Hansea, gest. 19. 10. 1911; weiß-schwarz-rot-weiß, Fb. weiß-rot-weiß, P. Silber, schwarze M.]. Rot-weiß-schwarz, Ff. rot-schwarz, P. Silber, rote M. u. Fm.

Digitized by Google

EH. s. 23. 4. 04: Daniel Hirtzstr. 13. — Palaio-Alsatia, gest. 4. 7. 74 als Arminia (abgetrennt von Argentina), bis 16. 7. 78 christl. Vb., s. 4. 7. 79. L. Alsatia-Lotharingia, s. 12. 1. 80 (offiz. Stiftungsdatum) C. Alsatia (h.grün-weiß-rot, Ff. grün-rot, P. Silber, h.grüne M.), susp. 20. 1. 81, rek. als Palaio-Alsatia 28. 5. 86 durch die Vb. Vosegina (gest. 24. 5. 81, gelb-weiß-rot, Ff. gelb-weiß-gelb, gelbe M. u. St.), aufgelöst 15. 7. 90 bis Anf. SS. 91 u. 21. 6. 1911 bis 17. 4. 1912 [Zwischen-C.: Guestphalia, gest. 18. 10. 1911; h.grün-weiß-schwarz, Fb. grün-schwarz, P. Silber, h.grüne Seiden-St.]. Gelb-weiß-rot, Fb. gelb-rot, P. Silber, gelbe M. Kartell m. Teutonia-Halle u. Makaria-München. EH. s. 12. 5. 06: Gailerstr. 2. — Chargen: X, XX, XXX.

Burschenschaften der Deutschen Burschenschaft (cf. I. a. 4). Straßburger Burschensch.: Germania, gest. 30. 6. 80, beh. aufgelöst SS. 84, alsbald rek., susp. 12. 11. 84 bis 18. 4. 85 u. 2. 5. 87 bis 30. 1. 90. Schwarz-silber-h.rot, Fb. schwarz-silber-schwarz, P. Gold, weiße M. Kn.: Katzensteg 1. — Alemannia, gest. 8. 11. 80 (hervorgeg. aus dem ak.-jur. V., gest. 29. 1. 70, gold-rot-gold, n. g.), susp. SS. 83 bis Okt. 83, 29. 11. 87 bis Ende April 88 u. 1. 8. 88, rek. 21. 7. 99 durch die schwarze Vb. Teutonia [gest. SS. 99]. Gold-ziegelrot-gold, P. Gold, keine Ff., h.rote St. (Okt. 83 bis 1899 schwarz-rot-gold, P. Gold, karmesinrote M., später St.) Kn.: Feggasse 7 I. — Arminia, gest. 18. 1. 86 als fr. Vg., s. 12. 6. 86 ftr. B., 15. 10. 86 bis 5. 3. 99 im ADB., susp. 9. 12. 93, rek. Anf. SS. 97, SS 1900 verschmolzen m. d. fr. B. Teutonia-Tü. [gest. 7. 7. 83, 11. 11. 83 bis 12. 11. 90 im ADB., susp. WS. 94/95; schwarz-h.rot-gold v. u., P. Silber, h.rote M.], s. 22. 5. 1904 in der DB. als Ren., rez. Pfingsten 05. Schwarz-d.rot-gold, P. Silber (12. 6. 88 bis 16. 12. 92: schwarz-rot mit breiter Gold-P.), keine Ff., karminrote M. (bis SS. 89 schwarze Samt-M.). EH. s. 8. 5. 09: Orangeriering 26.

Landsmannschaften im CLC. (cf. I. a. 6): Teutonia auf der Schanz, gegr. 21. 6. 80 als ak. V. Teutonia m. u. S. (blau-gold-rot, n. g.), s. WS. 80/81 ftr. frschl. Vb., WS. 81/82 bis 10. 11. 85 im Gosl. CC., susp. SS. 87, rek. 14. 5. 09 unter Verschmelzung m. d. frschl. Vb. Bavaria (gest. 22. 6. 1898 als Odontolog. Stud.-V., s. WS. 99/00 u. S., s. WS. 00/01 zahnärztl.-naturw. V. Bavaria, SS. 04 ohne Fachprinzip s. SS. 06. frschl. Vb.; h.blau-gelb-rot, Ff. blau-gelb-blau, P. Silber, h.blaue M.) u. im CLC. adm., rez. 15. 6. 10, s. I. 10 Teut. a. d. Schanz. Blau-gold-rot, Fb. blau-gold-blau, P. Gold h.karmesinrote M. Maturitas. X, XX, XXX. Kn. u. Br.: Feggasse 9 pt. — Wartburgia, gest. 16. 6. 88 als ak.-theol. V. Wartburgia (v. ak.-theol. Collegium abgetrennt), s. SS. 90 Couleur u. bed. Satisf., s. SS. 96 protestant. Stud.-Vb. ohne Fachprinzip, s. SS. 97 fr. Vb. m. u. S. u. ohne konfess. Prinzip, SS. 97 bis Anf. Dez. 07 im TCC., s. SS. 09 e. W., s. Anf. WS. 09/10 fr. L., 26. 5. 12 in CLC. adm., rez. Pfingsten 13. H.grün-weiß-rot (s. SS. 88), Fb. grün-weiß, CKb. grün-rot, P. Silber, h.grüne M. (s. SS. 90). Kn.: Glocke, Kreuzgasse 13. — PVh.: Freiburger LC.

Turnerschaften im VC. (cf. I. a. 8). VC.-Straßburg: Alsatia, gest. 19. 5. 81 als Alsato-Lotharingia, im VC. s. 9. 7. 81, Couleur,

Digitized by Google

e. W. u. BM. s. 13. 7. 82, s. 18. 5. 85 Alsatia, beh. aufgelöst 22. 11. 86 bis 19. 3. 87 [inzwischen Lotharingia: rot-gold-grün, Fb. rot-grün, P. Gold, moosgrüne M.]. Rot-weiß-blau, Ff. rot-weiß (anfangs rot-weiß-rot, WS. 82/83 bis Juni 85 rot-blau), P. Silber, violettblaue M. Kn.: Feggasse 7; Br.: Münchner Kindl. — Cheruscia, gest. 24. 5. 81 als fr. Vb. Vosegina (gelb-weiß-rot, Gf. gelb), s. 1883 e. W., SS. 85 verboten u. als Markomannia rek. (rosa-h.blau-weiß, Ff. rosa-weiß-rosa, dann rosa-blau, rosa M.), SS. 84 bis WS. 90/91 im Gosl. CC., s. WS. 90|91 L., im Cob. LC. 28. 8. 92 bis SS. 94, susp. SS. 94 bis SS. 95, rek. als fr. L. Vandalia, s. Nov. 95 ATV., 24. 5. 96 verschmolzen mit dem ATV. Saxonia, [dessen Name u. Couleur angenommen wurde; weiß-schwarz-h.blau-weiß, Fb. weiß-schwarz-weiß, schwarze M.], susp. 11. 11. 99, rek. 18. 12. 1903 als Cheruscia, im VC. s. 8. 2. 02. Rosa-h.blau-weiß, Fb. rosa-blau, P. Silber, rosa M. (SS. 12 bis WS. 13/14 St.). Kn.: Feggasse 9; Br.: Germania-Rest. — Chargen: X, XX, XXX. PVh.: T. Zaringia-Karlsruhe.

Burschenschaft im ADB. (cf. I. b. 1): Wasgau, gest. 12. 6. 86 als Arminia, susp. 5. 3. 99, rek. 26. 2. 10 als burschenschaftl. Vg. s. Herbst 10 Wasgau, im ADB. adm. s. Pfingsten 1910, ftr. s. Ostern 1911. Schwarz-rot auf gold. Grund, schwarze Samt-M. Kn.: Hote-Marquardt, Zürcherstr. 7.

Freie schwarze Verbindung m. u. S.: Makaria, gest. 21. 1. 91. Schwarz-silber-h.blau, Ff. schwarz-silber, Bz.; ohne e. W.

Gesangverein im SV. (cf. I. c. 1): SGV. Arion, gest. 14. 7. 82, s. SS. 83 im SV. Schwarz-gold-grün (vor 84 rot-weiß), Bz. u. Schl. m. gold. Zirkel. Schwere e. W. s. SS. 08, u. S. Maturität. Kn.: Sängerhaus, Julianstr. 5. X, XX, XXX.

Ak. Turnverein im ATB. (cf. I. c. 2): Burgund, gest. 12. 6. 94, hervorgeg. aus der WS. 93/94 gegr. Turnriege, im ATB. s. 13. 6. 94. Grün-gold-rot. Satisf. auf persönl. Waffen. Kn.: Drei Kaiser, Gailerstr.

Verein Deutscher Stud. im Kyffhäuserverb. (cf. III. g. 1), gest. 3. 7. 83, susp. 23. 6. 84 bis 15. 6. 92, WS. 96/97 bis SS. 97 u. WS. 00/01 bis SS. 01, im KV. s. 4. 8. 92. Schwarz-weiß-rot, n. g. Bed. Satisf. Kn.: Kammerzellsches Haus, Dompl. 2.

Verein Jüd. Stud., gest. 20. 1. 1902. als Ak. Jül. V., s. 1. 3. 03 VJSt. bis WS. 13/14 im BJC. (cf. I. c. 11). D.blau-weiß-gelb, P. Silber, Bz. Schwere e. W. Kn.: Elsässer, Manteuffelstr.; Br.: Café Hofmann, Brogliepl. X, XX, XXX.

Nichtkonfessionelle Verbindungen m. MV.: a) im Wingolfsbund (cf. II. d. 1): Stud.-Vb. Argentina, gest. 12. 11. 57, hervorgeg. aus d. Deutschen Theol.-Gesang-V. (gest. WS. 53/54 als Te tonia, dann Germania, dann Concordia), im WB. s. 5. 2. 59, s. 1870 mit Stimmrecht, s. 1. 5. 72 öffentl. ftr., susp. 2. VII. 79 bis 6. V. 80. Schwarz-weiß-gold (11. 4. 61 bis WS. 71/72 schwarz-silber-d. rot, n. g.), Hb. schwarz-gold, P. oben Silber, unten rot, Bz. schwarz-silber-d. rot, P. Silber, schwarze Samt-M., Hm. mit weiß-gold. EH. s. 1913. X, XX, XXX. — b) im Schwarzburgbund (cf. II. d. 2): Wil-

Digitized by Google

helmitana, gest. Novbr. 1855 als Singkränzel (hervorgeg. aus d. Theol. Singgesellschaft, 1847 bis VIII. 54; rot-weiß-grünes Band), s. XI. 60 Wilhelmitana (rot-weiß-rotes Band), ftr. s. SS. 63 bis 71, 64 bis 70 theol. Stud.-Vb., s. 1904 ev.-protestant. Stud.-Vb., s. 23. 1. 05 christl. Stud.-Vb., s. 24. 7. 05 FVh. zum SB., s. SS. 08 im SB. Rot-weiß-rot, P. Silber, ziegelrote M. (SS. 63 bis 22. 10. 84 weiße, bis SS. 12 Kranzmützen). Kn.: Schalk, Fasanengasse.

Farbentr. kath.-deutsche Stud.-Verbindungen m. MV. a) im CV. (cf. II. e. 1): Badenia, gest. 25. 5. 82, ftr. s. 3. 11. 82, im CV. s. 1. 3. 84, Anf. 99 beh. aufgelöst. H.grün-weiß-blau, Ff. weiß-blau-weiß, P. Silber, d.grüne St. (Pfingsten 10 bis WS. 12/13 h.grüne M.). Kn.: Kühler Grund, Ruprechtsaueralle 50; Br.: Münchner Kindl, Brandgasse 12. — Rappoltstein, ak. Vb., 27. 2. 1905 von Badenia abgezweigt, ftr. s. 2. 6. 05. H.blau-rot-silber, Ff. rot-silber, P. oben Silber, unten am Bb. blau, am Fb. rot, h.blaue M. Kn.: Dauphin, Münsterpl.; Br.: Münchner Kindl, Brandgasse 12. — X, XX, XXX, XXXX. — b) frei: Erwinia, gest. 16. 2. 1905, im KDV., s. 15. 3. 1911 im CV. als fr. Vg., s. 6. 9. 11 als Vb., XII. 13 ausgesch. u. aufgelöst. Violett-silber-purpurrot (bis SS. 11 violett-weiß-schwarz), Fb. violett-silber, P. Silber, violettblaue M. im WS., im SS. (s. SS. 12) weiße M.

Kath. nichtfarbentr. Vereine m. MV.: a) im KV. (cf. II. e. 2): Frankonia, gest. 26. 6. 75, bis 29. 6. 75 Alsatia, s. 29. 7. 76 im KV. Rot-weiß-gold (n. g.). Kn.: Zur Marie, Küfergasse 23 I. — Merovingia, gest. 22. 10. 1904 aus Frankonia, s. SS. 05 im KV. D.grün-h.rot-d.grün (n. g.). Kn.: Contades. — b) Unitas (cf. II. e. 3), gest. 2. 5. 98, im UV. s. 26. 7. 99. Blau-weiß-gold, n. g. Kn.: Germania, Dietrichstaden. — c) Kath. Südd. Stud.-V. (Kartell cf. II. e. 4): Rheno-Frankonia, gest. 10. 5. 1910. Schwarz-h.blau-weiß (anfangs schwarz-weiß-h.blau), n. g. Kn.: „Zum Gutenberg"; Br.: Münchner Kindl, Brandgasse 3.

Gesang- u. Sportvereine (nicht korp.): Ak. Touristenklub (E. V.), gest. 18. 7. 96, Akad. Sektion des Vogesen-Klubs (im ASB., cf. IV. 10). Adr.: Civilcasino, Jakob Sturmstaden. — Ak. Gesang-V., gest. 10. 11. 72, o. A. — Ak. Sportklub, gest. 18. 7. 96, rek. SS. 03. Weiß-rot (im ABS. s. VI. 1911, cf. IV. 10). Kn.: Hotel Marquardt, Zürcherstr. 7. — Ak. Skiklub.

Wissenschaftl. Vereine: a) Straßburger WV., Ortsgr. des DWV. (cf. III. h.; gest. 12. 12. 10): Ak.-theol. V. Collegium, gest. 16. 2. 76 als Ak. theol. V. (violett-weiß-grün, Bz.), susp. SS. 85 bis SS. 86, 27. 8. 05 verschmolzen mit dem Ak. theol. Collegium (gest. 5. 2. 81, h.grün-weiß-gold, P. Silber, Bz.). Violett-weiß-moosgrün, P. Silber, Bz. Kn.: Zur Marie, Küfergasse. (Im Eisenacher Kartell s. 7. 7. 77, cf. III. h. 1). — Philol.-Histor. V., gest. 16. 12. 87, susp. 1901 bis 17. 7. 1907, bis WS. 12/13 Klass.-phil. V. Violett-weiß-rosa (s. SS. 08; s. SS. 07 violett-weiß-rot). Im Naumb. KV. s. SS. 99 bezw. SS. 08 (cf. IV. h. 3). Kn.: Rest. z. Schiltigheimerplatz. — Math.-Naturw. Vb. Normannia, gest. 11. 2. 1914. Orange-silber-violett, Ff. orange-silber, P. Silber, violette M. Verbriefte Satisf. Im Arnstädter Verbande (cf. III. h. 6). Kn.: Münch. Kindl.

— b) **sonstige: Ak. Stenogr.-V. „Stolze-Schrey“, gest.** 20. 2. 1907. — **Ak. Chem.-V., gest. 28. 11. 95 (nicht korp.).**

Moderne Verbindungen (in der Freideutschen Jugend, cf. V): Freiland, abst. Vb. im DB. abst. Stud. (cf. IV. 7), gest. 28. 11. 1908, bis WS. 13/14 interkorp. Ortsgr. — Freischar (cf. V. 1), SS. 1914 von Freiland abgetrennt; Gründungsgruppe.

Studentinnenvereine: a) Verein studierender Frauen, gest. I. 1906, s. SS. 09 im VStD. (cf. VI. 1). — b) Deutsche Christl. Vg. Stud. Frauen (cf. VI. 2).

Sonstige Vereine: Ak. V. für Unterrichtskurse in Elementarfächern, gest. SS. 06 (Verband cf. IV. 16). — Klinikerschaft, gest. 20. 2. 07 (Verband cf. IV. 13). — Vg. d. Stud. d. Zahnheilkunde (cf. IV. 14). — Ev. ak. Missions-V. (cf. IV. 2), gest. 28. 11. 1910. — Deutsche Christl. Stud.-Vg. (cf. IV. 1), gest. 9. 11. 96. Adr.: Ankergasse 7. — Stud. Gustav Adolf-V., gest. 5. 6. 82. — Vg. Jüd. Akademiker im BJA. (cf. IV. 5), gest. 27. 6. 1906. Lokal: Pariser Café, Steinstr. 1. — Ak. Wartburgbund, Ortsgr., gest. 1913 (cf. IV. 3). — Kadimah, ak. Stammtisch im KZV. (cf. I. c. 10), gest. 15. 10. 1909. Gold-lila-gold, Bz.; bei offiz. Anlässen lila Band m. gold. P. u. Davidstern. Kn.: Rotes Haus. — Kathol. ak. Kreuzbund, Ortsgr. d. Kath. ak. Abst.-V., gest. 1913 (cf. IV. 6). Adr.: Priesterseminar. — Ak. Pius-V., umfassend die Soziale Vg. u. den theol.-philos. V. (1910 geteilt in den philos. Thomas-V. u. d. theol. Concordia). Adr.: Priesterseminar. — Ak. Vincenz-V., gest. 1879 u. 1884 (kathol., sozial-charitativ). — Sozialstudent. Zentrale (kath.). Adr.: Bitscherstr. 6. — Ak. Bonifatius-V., gest. 24. 7. 82, rek. 1913 (cf. IV. 4). Adr.: Priesterseminar. — Cercle des étudiants Alsaciens. Kn.: Taverne Alsacienne. — Club des étudiants d'Alsace-Lorraine, gest. Anf. WS. 1911/12 (Fortsetzg. des 21. 4. 87 beh. aufgelösten V. Sundgovia-Erwinia u. d. 12. 6. 1911 beh. aufgelösten Société de étudiants d'Alsace-Lorraine). — Russ. ak. Lesehalle. — V. lothring. Stud., gest. SS. 1914.

Freistudentische Organisationen: a) Freie Studentenschaft, gest. 5. 7. 07, Mitgl. d. D.Fr.St. (cf. VII 1). Adr.: Univ. — b) Freie Vereinig. Kathol. Stud., gest. 21. 11. 1913 (cf. VII. 2).

Seit WS. 11/12 bilden einen Waffenring m. gemeins. Paukcomment auf schwere Waffen die Corps, Landsmannschaften, Burschenschaften (DB.) u. Turnerschaften, dessen Zweck die Wahrung gemeinschaftl. Interessen gegenüber d. Finkenschaft u. den konfess. Korp. ist, u. der s. SS. 13 m. Arion u. Burgund ein Paukverh. auf schwere Waffen abgeschlossen hat. Es besteht ein „Verband turnender Korporationen“.

Digitized by Google

TÜBINGEN.

Immatr.: Termin: innerh. drei Wochen nach dem gesetzl. Anfang des Semesters; später nur bei triftigen Verhinderungsgründen. Betrag: 18 ℳ bezw. 12 ℳ. Exmatr. 5 ℳ. Ausländer haben einen Paß oder Heimatschein vorzulegen und eine für den Universitätsbesuch hinreichende Vorbildung nachzuweisen. Sie werden je nach dem Maß der letzteren als ordentliche oder außerordentliche Studierende aufgenommen und zwar als außerordentliche Studierende: a) Pharmazeuten und Studierende der Zahnheilkunde, die kein Reifezeugnis besitzen, wenn sie die für ihr Fach vorgeschriebenen Vorbedingungen erfüllt haben und Zeugnisse über ihre Führung vorlegen können; b) andere nicht im Besitze eines Reifezeugnisses befindliche Personen, wenn sie über eine zum Hören von Vorlesungen genügende Vorbildung sich ausweisen. Reichsangehörige Frauen werden unter den gleichen Voraussetzungen und in der gleichen Weise wie männliche Personen als ordentliche oder (für das Studium der Zahnheilkunde und Pharmazie) als außerordentliche Studierende mit allen Rechten und Pflichten der männlichen Studierenden immatrikuliert. Nicht immatrikulierte Personen können vom Rektor die Erlaubnis zum Hören von Vorlesungen erhalten. Hörer und Hörerinnen haben außer dem Kolleggeld eine Gebühr von 5 ℳ, bei mehr als 3 Vorlesungsstunden für jede weitere Stunde 50 ₰, höchstens aber 7 ℳ im Semester zu entrichten. Vorlesungen: Honorar: evang.-theol. und philos. Fak.: für 1 std. Vorlesg. 5 ℳ, für 2 std. 6 ℳ, für 3 std. 9 ℳ, für 4 std. 12 ℳ, 5- u. 6 std. 15 ℳ; kath.-theol. Fak.: für 1—3 std. 5 ℳ, für 4—6 std. 10 ℳ, für 7- u. mehrstd. 15 ℳ; übr. Fak.: für 1 std. 5 ℳ, für 2 std. 10 ℳ, für 3 std. 15 ℳ, für 4 std. 20 ℳ, f. 5—6 std. 24 ℳ, für 7—8 std. 30 ℳ, für 9—10 std. 36 ℳ, für 11- und mehrstündige im Höchstbetrage 42 ℳ. — Stundung oder Erlaß: ausgeschlossen. — Hörsaal-u. Bibliothekgebühren 5 ℳ pro Sem. — Das Museum, ein Verein für literarische und gesellige Unterhaltung, mit ansehnlicher Bibliothek, hält Zeitungen und wissenschaftliche Zeitschriften, veranstaltet auch Konzerte u. Bälle. Beitrag halbjährlich 8 ℳ, Eintrittsgeld 4 ℳ. Der akadem. Musikverein und die Liedertafel geben für ihre nicht mitwirkenden Mitglieder von Zeit zu Zeit Aufführungen. — Studentenausschuß: Ausschuß vereinigter Tübinger Korporationen seit 12. 2. 1907. Wohnungen: Mietung erfolgt semesterweise (von 75 ℳ an), Kündigung spätestens 4 Wochen vor dem amtl. Semesterschluß. Wohnungsbureau im Pedellenzimmer. Mittagstisch: Mindestpreis 70 ₰.

Eberhard-Karls-Universität.

Gestiftet 1477.

Anfang 16. Oktober, Ende 14. März.

Rektor: **Fuchs** (staatswiss. Fak.). — *Kanzler*: Staatsrat **v. Rümelin.** — *Dekane*: **v. Schlatter, Rießler, v. Blume, Perthes, Uhlig, Wagner, Wislicenus.**

Digitized by Google

I. Evangelisch-theologische Fakultät.

Dekan: A. **v. Schlatter.**

Pff. ord.: Jul. **v. Grill** (10. 7. 40) (alttest. Theol.) i. R. — Th. **v. Häring** (22. 4. 48) Ethik II. 4; Pastoralbr. 2; d. A.T. im N. 1; dog. mat. Uebgn. 1. 3. — A. **v. Schlatter** (16. 8. 52) Römerbr. 4; neutest. Theol. 4; neutest. Sem.: ob. Abt. (Christol. in d. apostol. Zeit), unt. Abt. (I. Korintherbr.) je 1 m. 2. — K. **v. Müller** (3. 9. 52) Kirchengesch. III. 5; Dogmengesch. 6; kirchengesch. Sem. $1^1/_2$. — P. **v. Wurster** (6. 12. 60) prakt. Theol. II (Katechet.) 2; Kybernetik (evang. Kirchenr., insbes. Kirchenverfassg.) 3; Luthers klein. Katechism. u. s. unterrichtl. Behdlg. 2; Missionsaufgab. in d. dtsch. Kolonien, f. all. Fak. 1 g.; homilet. u. katechet. Uebgn. — F. **Traub** (19. 4. 60) Dogmat. II. 4; Galaterbr. m. Einf. in d. Gesch. d. Paulus 2. — P. **Volz** (14. 10. 67) Jesaja 1—35 3; Gesch. d. Volkes Israel 4; alttest. Sem. $1^1/_2$; hebr. Kurs 3.

Pf. ext.: O. **Scheel** (7. 3. 76) Kirchengesch. II (Mittelalt., Reformat.) 5; Mart. Luther 2; kirchengesch. Uebgn. $1^1/_2$.

Doz.: H. **Süskind** (3. 1. 79) Repetit. üb. Dogmat. 3.

Repet.: L. **Schmidt,** alttest. Konversat. $1^1/_2$.

II. Katholisch-theologische Fakultät.

Dekan: P. **Rießler.**

Pff. ord.: J. Evang. **v. Belser** (30. 10. 50) Lukasev. 5; Epheserbr. 3. — Ant. **Koch** (19. 4. 59) Moraltheol. I. 5; Pastoraltheol. I (Lehre v. Priestert., Homilet. u. Katechet.) 2; homilet. Uebgn. 1. — J. Bapt. **Sägmüller** (24. 2. 66) Kirchenr. I (Verfassg. d. Kirche) 5; theoret. Pädag. 3; pädag. Uebgn. 1. — P. **Rießler** (16. 9. 65) Einltg. ins A. T. 4; Buch Hiob 3; babylon. u. assyr. Keilschrift je 1.

Pff. ext.: L. **Baur** (9. 4. 71) Metaphys. (d. Scholastik) I. 4; ethische Prinzipienl. (d. Scholast.) 2; philos. Uebgn. 1. — W. **Koch** (21. 9. 74) Dogmat. I. 5, III. 3. — K. **Bihlmeyer** (7. 7. 74) allgem. Kirchengesch. I. 5; altkirchl. Lit. 2.

Repet.: Dr. **Aicher,** Aufgab. u. Aussichten d. Relig.-Psychol. 1.

III. Juristische Fakultät.

Dekan: W. **v. Blume.**

Pff. ord.: M. **v. Rümelin** (15. 2. 61) bürgerl. R.: allg. Tl. 5, Schuldverh. 5; Uebgn. (bürgerl. R.) f. Anf. 1 m. 2. — Ph. **v. Heck** (22. 7. 58) dtsch. Rechts- u. Verfassgsgesch. 5; bürgerl. R. (Sachenr.) 5; d. neben d. BGB. geltende Reichs- u. Landesr. 1 m. 2; Uebgn. (Handels- u. Wechselr.) $1^1/_2$. — O. **Geib** (12. 1. 59) Gesch. d. röm. R. 3; Syst. d. röm. Privatr. 5; Uebgn. (röm. R.) f. Anf. $1^1/_2$. — W. **v. Blume** (9. 5. 67) Einf. in d. Rechtswiss. 3; bürgerl. R. (Familienr.) 3; Auslegg. u. Anwendg. d. Gesetzes in d. Rechtsprechg. d. Reichsgerichts 1; Zivilr.-Prakt. f. Vorger. $1^3/_4$; Pandekt.-Exeg. $1^1/_2$. — Arth. B. **Schmidt** (20. 5. 61) Grundz. d. dtsch. Privatr. 4; bürgerl. R. (Erbr.) 3; Sachsenspiegel $1^1/_2$. — Aug. **Hegler** (11. 3. 73) Strafr., besond. Tl. 2; Strafprozeßr. 4; Gerichtsverfassgsr. 1; Uebgn. (Zivilproz.) 1 m. 2; bürgerl.

R. f. Forstl. 4. — H. **Kriegsmann** (13. 6. 82) Strafr., allg. Tl. 5; Zivilprozeßr. (ohne Gerichtsverfassgsr.) 6; Strafr.-Prakt. 1 m. 2.

Doz.: **M. Müller** (30. 3. 80) Konkursr. 1 m. 2; obligat.-rechtl. Konversat. 1; sachenrechtl. Konversat. 1.

Beauftr. Doz.: Gymn.-Pf. **Hesselmeyer**, lateinsprachl. Kurs z. Einf. in d. Quellen d. röm. R. 1 m. 2.

IV. Medizinische Fakultät.

Dekan: Gg. **Perthes.**

Pff. ord.: P. v. **Bruns**, Exz. (2. 7. 46) (Chir.) i. R. — P. v. **Grützner** (30. 4. 47) animale Physiol. 6; Prakt. dazu (in 2 Kurs.) je 1 m. 2; physiol. Arbtn. f. Geübt. tägl.; d. Alkoholfrage (m. Gaupp) f. all. Fak. 1. — P. v. **Baumgarten** (28. 8. 48) spez. pathol. Anat. II. 4; theoret. Bakteriol. II. 1; prakt. Kurs d. pathol. Histol. (m. Miller) 1 m. 4; Sektionskurs m. bes. Berücks. d. gerichtl. Med. (m. Miller u. Veit); Arbtn. f. Geübt. (m. Miller u. Veit) tägl. pg. — Aug. v. **Froriep** (10. 9. 49) systemat. Anat. I. 6; anat. Praeparierübgn. (m. Heidenhain, Fr. Müller, v. Korff) 6 m. 3; Arbtn. f. Geübt. (m. Heidenhain) tägl. — G. v. **Schleich** (15. 5. 51) Augenklin. 4; Augenspiegelkurs f. Geübt. (m. Harms) 2; Labor.-Arbtn. f. Anf. u. Geübt. (m. Fleischer u. Harms) tägl. — Kurt **Wolf** (1. 2. 65) Hyg. II. 3; hyg. Kurs (spez. f. Kand. im 10. Sem.) 1 m. 2; öff. Gesundhtspflege f. all. Fak. 1; Arbtn. im hyg. Inst. a) f. Med., b) f. Nahrgsmittelchem. tägl. — Rob. **Gaupp** (3. 10. 70) Klin. d. Geistes- u. Nervenkrkhtn. 4; d. Alkoholfrage (m. v. Grützner) 1. — Hugo **Seilheim** (28. 12. 71) geburtsh.-gynäkol. Klin. 5; geburtsh. Operat.-Kurs 2; Frauenkde. u. Eugenik, f. alle Fak. 1. — K. **Jacobj** (12. 9. 57) Arzneiverordngsl. m. prakt. Uebgn. 2 m. 2; toxikol. Besprechgn. 1. — Gg. **Perthes** (17. 1. 69) chir. Klin. 5 m. $1^1/_2$; Arbtn. im Labor. (m. Schlößmann) tägl. — Otfr. **Müller** (31. 10. 73) med. Klin. u. Nervenklin. 5; Arbtn. im Labor. (m. Weitz) tägl.

Pff. ord. hon.: H. **Vierordt** (13. 10. 53) Gesch. d. Med. 2; tier. Parasit. d. Menschen 1. — Jos. **Wagenhäuser** (4. 10. 52) (Otol.) i. R.

Pff. ext.: H. R. **Peckert** (13. 9. 76) Poliklin. d. Zahn- u. Mundkrkhtn. 4; konserv. Zahnhlkde. ganztg.; zahntechn. Kurs ganztg.; Pathol. d. Mundhöhle 2. — P. **Linser** (5. 9. 71) Klin. d. Haut- u. Geschl.-Krkhtn. 2. — O. **Naegeli** (9. 7. 71) med. Poliklin. m. Visite (in Einzelgrupp.) 4; med. Poliklin. 3. — **N. N.** [Nachf. d. Pf. Jos. Wagenhäuser (i. R.)] Klin. d. Erkrkgn. d. Ohres u. Nasenrachenraumes 2; Untersuchgsmethdn. 1.

Dozz.: Pf. Mart. **Heidenhain** (7. 12. 64) Anat. (ausgew. Kap.) 4; histol. Kolloqu. 1; s. a. Pf. ord. v. Froriep. — Pf. K. **Bürker** (10. 8. 72) physiol. Arbtn. f. Geübt. tägl.; Repetit. d. Physiol. 2 m. $1^1/_2$; Grundz. d. Lehre v. Leben, f. all. Fak. 2. — Pf. F. **Müller** (27. 6. 73) Osteol. u. Syndesmol. 4; spez. Entw.-Gesch. 3. — Pf. B. **Fleischer** (2. 5. 74) Augenspiegelkurs f. Anf. 2; Funkt.-Prüfg. d. Auges 2; f. d. Arzt. wicht. Teile d. Reichsversichergsordng. u. ärztl. Begutachtg. 1; s. a. Pf. ord. v. Schleich. — Clem. **Harms** (23. 9. 75) Zusammenhg. zw. Augenstörgn. u. Allg.-Leiden 1; Hyg. d. Auges 1; s. a. Pf. ord. v. Schleich. — Pf. Ad. **Basler** (13. 5. 78) Repetit.-Prakt. d. vegetativ.

Digitized by Google

Physiol. 1 m. 2; physiol. Arbtn. f. Geübt. tägl. — Pf. Aug. **Mayer** (28. 8. 76) geburtsh.-gynäkol. Untersuchgskurs. f. Geübt. 2; Gynäkol. (ausgew. Kap.) 1. — Pf. Walt. **Dibbelt** (20. 3. 79) spez. pathol. Anat. d. Knochen u. Gelenke 1. — Pf. E. **Holzbach** (19. 2. 80) Geburtsh. (ausgew. Kap.) 1; Cystosk. u. funkt. Nierendiagnost. m. prakt. Uebgn. 1. — A. **Busch** (1. 10. 76) Psychopathol. d. Jugendlich., auch f. Nichtmed. 1; Arbtn. im psychol. Labor. pg. — Gottl. **Olpp** (3. 1. 72) Tropenkrkhtn. I. 2. — Ant. **Reich** (2. 11. 78) kleine Chir. m. prakt. Uebgn. 2; Krkhtn. d. Mundhöhle u. Kiefer 2. — Ed. **Reiß** (31. 8. 78) gerichtl. Psychiatr. f. Med. $1^1/_2$; forens. Beurtlg. zweifelhaft. Geisteszustände, f. Jur. $1^1/_2$; Untersuchgn. v. psychisch. u. Nervenkrkhtn. 1. — Pf. Korbinian **Brodmann** (17. 11. 68) Gehirn u. Sprache, f. all. Fak. 1; Hirnpathol. (ausgew. Kap.) 1; histopathol. Uebgn. (Zentralnervensyst.) tägl. — Hans **Kolaczek** (1. 3. 78) (Chir.) beurl. — H. **Stoll** (10. 5. 66) gerichtl. Med. f. Med. 2. — John **Miller** (6. 8. 80) spez. pathol. Anat. d. Genitalappar. 1; s. a. Pf. ord. v. Baumgarten. — Heinr. **Schlößmann** (16. 6. 81) Fraktur. u. Luxat. m. Verbandkurs 3; s. a. Pf. ord. Perthes. — H. **Walbaum** (30. 6. 77) tier. Gifte 1. — Pf. K. **v. Korff** (6. 10. 67) Anat. d. Kopfes f. Zahnärzte. — W. **Weitz** (5. 5. 81) Perkuss. u. Auskult. f. Anf. 2, f. Geübt. (in 2 Gruppen) je 1 m. 2.

Assist.: R. **Zöppritz**, laryngosk. Kurs 1.

V. Philosophische Fakultät.

Dekan: C. **Uhlig**.

Pff. ord.: H. **v. Fischer** (12. 10. 51) dtsch. Grammat. 4; Lessing 1 m. 2; Sem., höh. Kurs (Minnesangs Frühling) 2. — Konr. **v. Lange** (15. 2. 55) Lionardo da Vinci u. Raffael 2; Plastik 2; modern. Kirchenbau, Denkmalpflege u. kirchl. Kunst 2. — R. **v. Garbe** (9. 3. 57) Anfgsgrde. d. Sanskr. 3; ausgew. Stücke d. Mahābhārata 2; Erkl. e. philos. Sanskr.-Textes 1. — W. **Schmid** (24. 2. 59) griech. Laut- u. Formenl. 3; Sophokles Antigone 2; philol. Sem., unt. Kurs (Isokrates Briefe) 1 m. 2. — Christ. **Seybold** (6. 1. 59) Anfgsgrde. d. Arab. 2; Arab., höh. Kurs 2; Bibl.-Aram. (Ezra, Daniel.) 2. — Gotth. **Gundermann** (11. 3. 56) lat. Synt. 3; Tacitus 2; philol. Sem., ob. Kurs: Theokrit u. (f. alle Kurse gemeinsam) Leitg. d. wiss. Arbtn. 1 m. 2. — Er. **Adickes** (29. 6. 66) Psychol. 4; philos. Ethik u. Rechtsphilos. 4; Sem. (ethische Fragen) 1 m. 2. — W. **Franz** (24. 3. 59) engl. Formen- u. Wortbildgsl. 2; Chaucer u. s. Schule 1 m. 2; engl. Sem., höh. Kurs A u. B je 1 m. 2. — E. **Kornemann** (11. 10. 68) Weltgesch. d. Altert. 3; Gesch. d. röm. Revolut.-Zeit (Gracchen bis Caesar) 2; althistor. Sem. (Papyruskde. m. Uebgn. an griech. Original.) 1 m. 2. — F. **Noack** (31. 12. 65) klass. griech. Kunst 3; Meisterwerke d. Baukunst d. Altert., f. all. Fak. 1; archäol. Sem.: unt. Kurs (Interpret.-Uebgn.) 1, ob. Kurs (Theaterdenkm.) $1^1/_2$, Prakt. $1^1/_2$. — Jos. **Haas** (15. 8. 63) frz. Lit.-Gesch. v. 1500 bis Corneille 3; span. Uebgn. f. Anf. 2; roman. Sem., unt. u. ob. Kurs je 2. — Adalb. **Wahl** (29. 11. 71) allg. Gesch. 1648—1786 4; Gesch. d. polit. Ideen v. Plato bis z. Gegenw., f. all. Fak. 1; Sem.-Uebgn. (frz. Revolut.) 1 m. 2. — C. **Uhlig** (29. 8. 72) Länderkde. v. Europa 4; geogr. Sem.: unt. Kurs (Kartenles. u. -zeichn.), ob. Kurs (Uebgn. z. Länderkde. u. Wirtschftsgeogr.) je 1 m. 2. — K. **Groos** (10. 12. 61)

Logik 4; Einltg. in d. Philos. 2; Sem. (Külpe's „Realisierg.") 1 m. 2. — J. **Haller** (16. 10. 65) dtsch. Verfassgsgesch. 2 m. 2; Gesch. u. Geschichtsstud. 1; Sem. (Entstehg. d. Kirchenstaats) 1 m. 2.

Pff. ord. hon.: Heinr. **Spitta** (9. 7. 49) Gesch. d. alt. Philos. 4; krit. Vortr. üb. Goethes Faust, f. all. Fak. 1 m. 2; Uebgn. f. Vorger.: vergl. Psychol. 2, Untersuchgn. z. O. Liebmann's Klimax d. Theorien 2. — K. **Bohnenberger** (26. 8. 63) Gotisch 1; Sem., nied. Kurs (Ahd.) 2.

Pff. ext.: Heinr. **Günter** (15. 2. 70) Weltgesch. (Mittelalt.) 5; Sem. (röm. Krönguseide d. dtsch. Kaiser im Mittelalt.) 2. — Ad. **v. Mess** (29. 1. 75) Ciceros Briefe 2; philol. Sem.: mittl. Kurs (homer. Hymnen) 2, ob. Kurs (Plinius naturalis historia) 1 m. 2. — G. **Pfau** (23. 11. 51) frz. Stilübgn. 2; Molière 1; Italien. f. Anf. 2; roman. Sem., nied. frz. Kurs 3, höh. 2. — K. **Jacob** (19. 12. 64) allg. Gesch. d. neuest. Zeit (1789—1913) f. all. Fak. 1 m. 2+1; Deutschld. unter Kaiser Wilhelm II., f. all. Fak. 1; Sem. (dtsch. Memoiren- u. Geschichtsschreiber d. 19. Jahrh.) 1 m. 2. — Fritz **Volbach** (17. 12. 67) d. dtsch. Lied 1; Kunst d. Sprache (prakt. Uebgn.) 1; Harmonie 1.

Dozz.: G. **Deuchler** (23. 2. 83) systemat. Pädag. u. allg. Didakt. 3; vergl. Schulgesetzeskde. 1 m. 2; pädag. Sem. (Individualit.-Forschg. 2; selbst. Arbtn. — Konstant. **Ritter** (8. 4. 59) (Philos.) beurl. — Er. **Heyfelder** (12. 10. 73) aesthet. Führg. durch d. Münchener Museen 1; aesthet. Konversat. 1. — Pf. Frz. **Zinkernagel** (10. 3. 78) d. dtsch. Lit. im Zeitalt. d. Romantik 2; Gesch. d. dtsch. Bildgsromans 1; Uebgn. (d. Goethesche Drama) 1. — Rob. **Gradmann** (18. 7. 65) Geogr. d. Mittelmeerländer 2. — A. **Rapp** (26. 11. 80) Gründgsgesch. d. dtsch. Reiches (1859—71) 2; Sem. (Urkdnlehre u. Paläogr.) 2. — Konst. **Oesterreich** (15. 9. 80) Erkenntn.-Theor. u. Metaphys. 2; Relig.-Psychol. (ausgew. Kap.) 1; exp.-psychol. Uebgn. 1 m. 2. — Th. **Häring** (2. 4. 84) Grundz. e. allg. Wissenschftslehre 2; Uebgn. (philos. Grundbegriffe im allg. Sprachgebrauch d. Gegenw.) 1 m. 2.

Beauftr. Dozz.: Dr. **Binder,** griech. u. lat. Stilübgn. in 3 Kurs. je 1; kursor. Lekt. klass. Schriftsteller. — **Randall,** English Poetry from Spenser to Dryden (exkl. Shakespeare) 2; engl. Sem. (nied. Kurs A u. B) je 1 m. 2.

Lehrer d. Künste: Heinr. **Seufferheld,** Zeichn. nach d. lebend. Modell (Kopf) 3 m. 2; Aktzeichn. 1 m. 2. — Frau **Obrist-Jenicke,** Redetechnik u. Vortragskunst 2.

VI. Staatswissenschaftliche Fakultät.

Dekan: Chr. **Wagner.**

Pff. ord.: Ant. **v. Bühler** (2. 1. 48) Einltg. in d. Forstwiss. 1 m. 2; Waldbau II. 3; Sem.-Uebgn. 1; Exkurs. u. Uebgn. — Christof **Wagner** (1. 10. 69) Waldwertrechng. m. Uebgn. 3; Forstschutz 3 m. 1¼; Sem.-Uebgn. 3; Exkurs. — C. J. **Fuchs** (7. 8. 65) Wirtschftsgesch. 4; Wohngsfrage, f. all. Fak. 1; volksw. Sem. 1 m. 2. — C. **Sartorius** (29. 1. 65) dtsch. Reichs- u. Landesstaatsr. 5; württbg. Staatsr. 2; württbg. Verwaltgsr. 2; Uebgn. 1¼. — Rob. **Wilbrandt** (29. 8. 75) allg. theoret. Volkswirtschftsl. 5; volksw. Sem. 1 m. 2.; Konversat. 1. — Rud. **Smend** (15. 1. 82) dtsch. Verwaltgsr. 5; Völkerr. 3; staats-

Google

rechtl. Uebgn. $1^1/_2$; Uebgn. z. Gesch. d. neuer. Staatstheor. f. Vorger. 2 pg.

Pf. ext.: L. **Stephinger** (15.7.68) spez. (prakt.) Volkwirtschftsl. 4; volksw. Sem. 1 m. 2; Prosem. 1.

Dozz.: Frz. **Gutmann** (16.3.79) Finanzwiss. 4; volksw. Uebgn. 1; Sem. 1 m. 2. — Ed. **Jacob** (5.8.77) Grundz. d. dtsch. Genossenschaftswesens 1; d. kleingewerbl. Genossenschftswes. u. d. Genossenschftswes. d. Konsument. 1.

Beauftr. Doz.: **N. N.**, Kartiergswes. m. Uebgn. 2.

VII. Naturwissenschaftliche Fakultät.

Dekan: W. **Wislicenus.**

Pff. ord.: Alex **v. Brill** (20.9.42) Einf. in d. höh. Mathem. 4; nichtstarre Syst. u. d. Mechan. v. Hertz 3; Sem.-Uebgn. 2. — H. **v. Vöchting** (8.2.47) allg. Botan. u. spez. Morphol. d. Kryptogamen 5; mikrosk. Kurs a) f. Anf., b) f. Geübt. 1 m. 4; Leitg. selbst. Untersuchgn. tägl. — F. **Bischmann** (21.1.58) allg. u. spez. Zool. 5; vergl.-histol. Kurs 2 m. 2; zool. Prakt. tägl. — F. **Paschen** (22.1.65) Exp.-Phys. 5; physikal. Uebgn. f. Anf. 1 m 4, f. Vorger. halbtg.; selbst. wiss. Untersuchgn. ganztg. — W. **Wislicenus** (23.1.61) anorg. Chem. 5; Ergzgn. dazu 1; prakt. Uebgn. im Labor. a) analyt.-chem. Prakt. (m. Bülow) ganz- od. halbtg., b) chem.-pharmaz. Prakt. (m. Weinland) ganz- od. halbtg., c) präparative Arbtn. (m. Kliegl) ganztg., d) physikal.-chem. Uebgn. (m. Magnus), e) Anltg. z. selbst. Untersuchgn. ganztg.; abgekürzt. chem. Prakt. (m. Bülow) 3 m. halbtg. — Hans **Thierfelder** (22.2.58) org. Chem. f. Med. 4; prakt.-chem. Uebgn. f. Anf.: a) Kurs I (qualitat. Anal.), b) Kurs II (quantitat. Anal. u. physiol.-chem. Uebgn.) je 2 m. 3; physiol.-chem. Arbtn. f. Geübt. ganz- od. halbtg. — L. **Maurer** (11.12.59) nied. Algebra u. Anal. 4; ellipt. Funkt. 3; Sem.-Uebgn. 2. — Jos. **Pompeckj** (10.5.67) Geol. 5; geol. Aufbau Europas 1; geol. u. paläontol. Uebgn. f. Anf. 1 m. 4, f. Vorger. ganztg.

Pff. ext.: K. **Bülow** (6.12.59) analyt. Chem. I. 3; d. Rohmaterialien d. Fabrikat. künstl. org. Farbstoffe u. ihre Wertbestimmg. 1; s. a. Pf. ord. Wislicenus. — Rud. **Weinland** (22.11.65) Maßanal. 1; Chem. d. Arzneistoffe I (anorg.) 2; Chem. d. Nahrgsm. 1; Vergleichg. d. Elemente an d. Hand d. period. Syst. 1; s. a. Pf. ord. Wislicenus. — R. **Nacken** (Leipzig) Gesteinskde. 4; mineral.-kristallogr. Prakt. f. Anf. 1 m. 2; Uebgn. f. Vorger. ganztg. — Edg. **Meyer** (5.3.79) theoret. Phys. I, Einltg. u. Theor. d. Wärme 3; Uebgn. dazu 1; neuere Ergebn. d. Atomist. 1. — E. **Lehmann** (24.6.80) mikrosk. Untersuchg. v. Drogen u. -pulvern, f. Anf. 1 m. 3, f. Geübt. 1 m. 2; mikrosk. Untersuchg. v. Nahrgs.- u. Genußm. 1 m. 2; Variat., Vererbg. u. Entw. 2; Gefäßkryptogam. 1; forstbotan. Untersuchgn. tägl. — Rob. **König**, projekt. Geom. 2; Integr.-Rechng. 3; Sem. 1.

Dozz.: Pf. F. **Frhr. v. Huene** (23.3.75) fossile Amphib. u. Reptil. 1. — Pf. Hans **Happel** (9.10.76) sphär. Trigonom. m. Anwendgn. 2; Uebgn. dazu 1; Wahrscheinlichkts.- u. Ausgleichgsrechng. 2. — Pf. H. **Jordan** (9.7.77) (vergl. Physiol.) beurl. — Alfr. **Kliegl** (2.9.77)

Digitized by Google

einkernige Benzolderivate 3; Kolloqu. (anorg. Chem.) 1; s. a. Pf. ord. Wislicenus. — H. **Rosenberg** (18. 5. 79) popul. Astron., f. all. Fak. 2; Photometr. d. Gestirne 1; Leitg. selbst. Arbtn. f. Vorger. tägl. pss. — Alfr. **Magnus** (12. 8. 80) physikal. Arbeitsmethdn. in d. Chem. 1; s. a. Pf. ord. Wislicenus. — R. **Lang** (27. 9. 82) Bildg. u. Zerstörg. d. Mineralien 2; Kolloqu. 1. — Rob. Rud. **Schmidt** (26. 5. 82) d. vorgesch. Mensch Württbgs. 2; Uebgn. (prähistor. Funde) 1; Anltg. z. selbst. Arbtn. tägl. g. — R. **Vogel** (7. 1. 81) Beziehgn. d. Insekt. zu Tieren u. Pflanzen, f. all. Fak. 1.

Beauftr. Doz.: Dr. **Krais**, techn. Warenkde. f. all. Fak. 1.

Lehrer d. Leibesübgn.: Stallmeister W. **Fritz** u. E. **Fritz**, Reiten. — Fechtmeister Osk. **Bader**, Fechten. — Turnl. P. **Sturm**, Turnen. — Tanzl. Jos. **Geiger**, Tanzunterr.

K. Universitäts-Bibliothek.

Das Lesezimmer ist tägl. v. 8—12½ und 2½—6 Uhr geöffnet. Die Bücherausgabe findet tägl. v. 10—12½ u. 3½—6 Uhr statt. Während der Ferien sind Lesezimmer u. Bücherausgabe nur vorm geöffnet.

Ober-Bibl.: Dr. K. **Geiger** (13. 3. 55). — *Bibl.*: 1) Dr. F. **Thomae** 13. 12. 42); 2) Pf. Dr. K. **Bohnenberger** (28. 8. 63); 3) Dr. Rob. **Gradmann** (18. 7. 65). — *Hilfsbibl.*: Mart. **Hoffmann**. — *Wiss. Hilfsarb.*: Dr. Ant. **Hauber** (14. 11. 79); Dr. Franz **Wieland**. — *Bibl.-Sekr.*: Gottlob **Zündel** (12. 4. 72); Willib. **Staudacher**; Hans **Friok**.

Universitäts-Institute.

Bibliothek, s. oben. — Evang. Predigeranstalt: Vorst. Pf. **v. Wurster**. — Alttest. Sem.: Vorst. Pf. **Volz**. — Neutest. Sem.: Vorst. Pf. **v. Schlatter**. — Kirchengesch. Sem.: Vorst. Pf. **v. Müller**. Systemat. Sem.: Vorst. Pff. **v. Häring, Traub**. — Jurist. Seminar: Vorst. der Dekan d. iur. Fak. — Anat. Institut: Vorst. Pf. **v. Froriep**. — Physiol. Institut: Vorst. Pf. **v. Grützner**. — Pathol.-anat. Institut: Vorst. Pf. **v. Baumgarten** — Medizin. Klinik: Vorst. **Müller**. — Poliklinik: Vorst. Pf. **Nägeli**. — Chir. Klinik: Vorst. Pf. **Perthes**. — Frauenklinik: Vorst. Pf. **Sellheim**. — Psychiatr. Klinik: Vorst. Pf. **Gaupp**. — Augenklinik: Vorst. Pf. **v. Schleich**. — Ohrenklinik: Vorst. vacat. — Hautklinik: Vorst. Pf. **Linser**. — Zahnärztl. Klinik: Vorst. Pf. **Peckert**. — Hygien. Inst.: Dir. Pf. **Wolf**. — Pharmakol. Samml.: Vorst. Pf. **Jacobj**. — Philol. Seminar: Vorst.: **Pff. Schmid** u. **Gundermann** (z. Z. geschäftsführ. Dir.). — Deutsch. Seminar: Vorst. Pf. **v. Fischer**. — Roman. Seminar: Vorst. Pf. **Haas**. — Engl. Seminar: Vorst. Pf. **Franz**. — Archäol. Institut: Vorst. Pf. **Noack**. — Kunsthistor. Institut: Vorst. Pf. **v. Lange**. — 25. Histor. Seminar: Vorst.: Pff. **Kornemann, Wahl** u. **Haller**. — Geogr. Seminar: Vorst. Pf. **Uhlig**. — Philos. Sem.: Vorst. Pff. **Adickes** u. **Groos**. — Pädag. Seminar: Vorst. Doz. **Deuchler**. — Staatswiss. Seminar: Vorst. Pff. **Fuchs, Sartorius, Wilbrandt, Smend**. — Forstl. Sammlung: Vorst. Pf. **Wagner**. — Forstl. Versuchsanstalt: Vorst. Pf. **v. Bühler**. — Mathemat.-physikal. Seminar: Vorst. Pf. **v. Brill**. — Physikal. Institut:

Digitized by Google

Vorst. Pf. **Paschen.** — Chem. Institut: Vorst. Pf. **Wislicenus.** — Physiol.-chem. Institut: Vorst. Pf. **Thierfelder.** — Pharmakognost. Sammlung: Vorst. Pf. **Lehmann.** — Astronom. Institut: Vorst. P.-D. **Rosenberg.** — Geol.-paläontol. Institut: Vorst. Pf. **Pompeckj.** — Mineral. Institut: Vorst. Pf. **Naoken.** — Botan. Institut: Vorst. Pf. **v. Vöchting.** — Zool. Institut: Vorst. Pf. **Blochmann.** — Zeichen-Institut: Vorst. Zeichenl. **Seufferheld.** — Köllesche Gemälde-Sammlung: Vorst. Pf. **v. Lange.** — Musiksaal: Musikdir. Pf. **Volbach.**

Akademische Vereinigungen.

Commentwaffe: Korbschläger.

***Corps** im K. SCV. (cf. I. a. 1). Tübinger SC.: Franconia, gest. 16. 2. 21, hervorgeg. aus d. L. Hohenlohia (gest. 1815, blau-weiß-orange), susp. 26. 8. 26 bis 7. 6. 30, Lebens-C. bis 23. 7. 57, beh. aufgelöst 26. 1. 1906 bis 22. 6. 06 [Zwischencorps 19. 4. bis 22. 6. 06.: Hansea; weiß-rot-weiß, Ff. weiß-rot, P. Gold, weiße M.]. Moosgrün-rosa m. gold. P., Ff. grün-rosa-weiß mit silb. P., moosgrüne M. Kartell m. Nassovia-Wü. s. 24. 6. 1904. EH. s. 22. 7. 89: Oesterberg 16. — Rhenania, gest. 7. 7. 27, hervorgeg. aus dem C. Alemannia (gest. 7. 5. 25, blau-rot, P. Silber), aufgelöst 13. 5. 33 bis 17. 12. 34, 2. 12. 38 vereinigt m. d. C. Vandalia (gest. 1835, schwarz-blau-gold), susp. Anf. SS. 42 bis 15. 8. 43 u. Herbst 54, rek. 25. 2. 60 als Waffen-C., susp. Nov. 62 bis 6. 11. 64 u. WS. 76/77 bis 9. 4. 79. H. blau-weiß-rot (vor 1829: blau-weiß-grün), Ff. blau-rot, P. Silber, h. blaue M. (anfangs rote). Kartell m. Rheno-Guestphalia-Mst. s. 29. 7. 08. EH. s. 7. 11. 86: Oesterberg 10. — Suevia, gest. 11. 11. 31, aufgelöst Herbst 33 bis 6. 1. 35 u. Herbst 35 bis 13. 9. 38. Schwarz-weiß-rot, Fb. schwarz-rot, P. Silber, rote M. (anfangs schwarze). Kartell m. Guestphalia-Hei. EH.: Gartenstr. 12. — Borussia, gest. 22. 11. 70 als Vb., C. s. 1. 6. 77, im SC. s. 7. 8. 77. Schwarz-weiß-schwarz, Fb. schwarz-weiß, P. Silber, schwarze M. EH.: Oesterberg 12. — Chargen: X, XX, XXX.

***Burschenschaften** der Deutschen Burschenschaft (cf. I. a. 4). Tübinger Burschensch.: Germania, gest. 12. 12. 1816 als Arminia (schwarz-himmelblau-schwarz), s. 1818 Germania (schwarz-rot m. Gold-P.), 24. 11. 25 u. 1831 beh. aufgelöst, bestand als „Burschenverein" weiter, erneut 15. 1. 37, beh. aufgelöst 14. 3. 53, rek. 1854 als Normannia (schwarz-weiß-blau v. u.), susp. 54, erneut 57 als Vb. Tubingia (blau-gold-weiß v. u., M. blau), s. 5. 1. 65 B. Germania. Schwarz-gold-d. rot v. u. (s. Febr. 62), P. Gold, rote M. (anfangs schwarze), Füchse tragen kein Band. Im Südd. Kartell (cf. Hei.). EH. s. SS. 96: Gartenstr. 1 u. 3. — Derendingia, gest. 21. 4. 77 als fr. Vg. norddeutscher Stud., WS. 77/78 schwarze Vb. m. bed. S., SS. 81 bis 1884 im Gothaer EC., s. 1881 e. W., s. WS. 88/89 u. S., s. 21. 1. 97 ftr., s. 9. 6. 97 ren. B. im ADC., rez. Pfingsten 98. Rot-weiß-h. blau, Ff. blau-weiß-blau, P. Silber, schwarze M. (s. Pf. 97) u. Fm., (als Vb.: blau-weiß-rot, n. g.). X, XX, XXX. EH. s. 9. 8. 05: Schloßberg; Exkn.: Derendingen. — PVh. m. d. Vb. Saxonia.

Digitized by Google

***Landsmannschaften:** im CLC. (cf. I. a. 6). Tübinger LC., Ghibellinia, gest. 22. 2. 45 als „Vb. der Waiblinger" m. u. S. (hervorgeg. aus dem Kameralisten-V. u. d. Vb. Alemania), s. WS. 47/48 L. Ghibellinia m. Couleur u. e. W., susp. SS. 61 bis 17. 2. 67, im Cob. LC. 1. 3. 68 bis 17. 6. 76 und 7. 1. 82 bis 6. 1. 98, im ALC. 17. 2. 1900 bis Pf. 06, in den Zwischenzeiten fr. L. Schwarz-gold-grün v. u., Ff. schwarz-grün v. u., P. Gold, d. grüne (früher schwarze) M. u. Fm. EH.: Gartenstr. 51; Kn. u. Br.: Krone. — Ulmia, gest. 6. 11. 40 als L., rek. 18. 12. 45 als Gesellsch. d. Ulmer, C. s. 8. 1. 61, susp. Ostern bis 11. 5. 63 und Nov. 63, rek. als L. 12. 7. 79; susp. 1882 bis 1. 7. 87, im LC. s. 1. 7. 87. Schwarz-weiß-gelb, Ff. schwarz-gelb, P. Silber, gelbe M. (bis 1848: schwarz-weiß-schwarz, weiße M.) Maturität. EH. s. 08: Quenstedtstr. 2. — Schottland, gest. 19. 11. 49 als nftr. Gesellschaft Marbacia (bcd. Sat.), s. SS. 1850 Schottland, s. 22. 2. 56 ftr., s. 75 fr. schl. Vb. m. e. W. u. Couleur, im CLC. adm. 27. 1. 02, rez. 1. 8. 1902. D. blau-gold-rot, Ff. blau-rot, P. Gold, d. blaue M. EH. s. SS. 1905: Oesterberg. — Chargen: X, XX, XXX. PVh.: L. Saxonia-Stuttgart.

***Turnerschaften** im VC. (cf. I. a. 8). VC.-Tübingen: Hohenstaufia, gest. 10. 12. 78 als schwarze Vb. Gothland m. bed. S., s. 1. 2. 80 ftr. Vb. Hohenstaufia, s. 16. 6. 81 e. W., s. 2. 3. 85 u. S., s. SS. 88 frschl. Vb., s. 15. 2. 96 im VC. H. grün-weiß-rot (s. 24. 4. 79), Fb. grün-rot, P. Silber, h. grüne M. Maturität. EH. s. 15. 10. 02: Oesterbergstraße 18. — Eberhardina, gest. 18. 10. 84 als Einjähr.-Freiw.-Quartett, s. SS. 85 schwarze Vb. Eberhardina, s. 9. 12. 89 schl. Vb. m. e. W., s. 4. 7. 97 ftr. u. BM., T. s. 20. 11. 97, im VC. s. 26. 5. 98. H. blau-weiß-schwarz, Ff. blau-schwarz, P. Silber, h. blaue M. u. Fm. Maturität. EH. s. 1906: Biesingerstr. 12. — Chargen: X, XX, XXX.

***Burschenschaft** im ADB. (cf. I. b. 1): Palatia, gest. 12. 12. 78 als schwarze Gesellsch. Palatia m. bed. Sat. (entst. aus einem SS. 78 gest. Stammtisch „zur Pfalz"), s. 22. 11. 81 Vb., s. 22. 1. 1900 u. S., s. 3. 3. 00 ftr., s. WS. 01/02 fr. schl. Vb. m. e. W. (01 bis 05 BM.), susp. SS. 05 bis WS. 05/06, s. 15. 10. 05 B. u. Ren. im ADB., rez. 4. 6. 06. Violett-weiß-rot (bis Ende SS. 05 Ff. violett-weiß-violett u. Fm.), P. Silber, violette M. Maturität. EH. s. 24. 7. 1910: Schwabstr. 14. X, XX, XXX.

***Sängerschaft** im WCC. (cf. I. b. 2): Zollern, gest. 29. 6. 79 als schwarze Vb. m. bed. S., susp. 1894, rek. Ende WS. 97/98 durch das Ak. Doppelquartett (gest. SS. 96) als ftr. AGV. m. u. S., im CC. s. 17. 7. 97. Schwarz-weiß-h. grün, Ff. grün-weiß-grün, h. grüne M. u. Fm. Br.: Neckarmüllerei; Kn.: Melanchthonstr. 2. Waffen-Vh. m. Saxonia u. Arminia; PVh. (VM.) m. Thuringia-Heidelbg.; FVh. m. Germania-Berlin, Leopoldina-Breslau, Arion-Leipz., Schwaben-Stuttgart, Gothia-Graz, Barden-Prag, AGV. Wien u. Wettina-Freiburg.

Schlagende nichtfarbentr. Verbindung: *Saxonia, gest. 2. 5. 74; o. A.; weiße e. W.; Verabredungsmensur. Kartell m. Lunaburgia-Gö. X, XX, XXX. EH.: Schloßberg. PVh. m. d. Tüb. Burschenschaft.

Ak. Turnverbindung im ATB. (cf. I. c. 2): *Arminia, gest.

Digitized by Google

25. 4. 87 als ATV. Tüb., s. 2. 8. 87 im ATB., s. 15. 3. 92 Arminia, s. SS. 95 e. W., s. SS. 11 Vb. H.rot-weiß-karminrot, P. Silber, Schl. EH.: Neckarhalde 35. Waffen-Vh. m. Zollern.

***Verein Deutscher Stud.** im Kyffhäuserverb. (cf. III. g. 1), gest. 28. 7. 83 (offiz. Stiftgstag 13. 7. 83). Schwarz-weiß-rot, n. g. E.W. Kn.: Hanskarle, Kaiserstr. X, XX, XXX.

Farbentr. Verbindungen m. bed. Sat. u. Sittlichkeitsprinzip: *Königsgesellschaft (Roigel), gest. 28. 10. 38 als Stiftsgesellsch. (hervorgegangen aus d. losen burschenschaftl. Vg. der Königsstiftler), susp. 42 bis WS. 42/43 u. 44 bis VII. 44. Schwarz-gold-rot, Ff. rot-gold-rot, P. Gold, rote M. u. St. EH.: Burgsteige 20. — *Normannia, gest. 30 11. 61 (als Fortsetzung der 27. 8. 41 gest. Stiftsvb. Nordland). D.rot-gold-weiß, Ff. rot-weiß, P. Gold, weiße M. EH. s. 5. 8. 05: Oesterberg.

Freie nichtfarbentr. Verbindungen: a) m. bed. Sat.: *Stuttgardia, Gesellschaft, gest. 30. 11. 69; o. A. EH.: Oesterberg 14. — *Igel, Vb., gest. 1. 5. 71; o. A. EH.: Schloßberg. — *Virtembergia, Vb., gest. 24. 5. 73, anfangs Olimpia. Schwarz-rot, n. g. EH.: Schloßberg. — *Stochdorphia, Gesellschaft, gest. 15. 1. 57 (Stiftsvb.). Schwarz-weiß-rot, n. g. EH. s. 1906: Hirschauerstr. 18. — *Lichtenstein, (Stiftsverb.), gest. 29. 6. 73. Blau-weiß, n. g. EH. s. WS. 08/09: Oesterberg. — *Rothenburg, Gesellschaft, gest. 12. 11. 1880 (Stiftsvb.). EH. s. Anf. SS. 10: Schloßberg. — b) ohne Satisf.: *Luginsland (Stiftsvb.), gest. 11. 6. 73, hervorgeg. aus der religiösen Stiftsverb. Pia; o. A.; MV. EH.: Oesterberg.

Nichtkonfessionelle Verbindungen m. MV.: a) *Wingolf (cf. II. d. 1): gest. 9. 6. 64, s. Pf. 64 im Wingolfsbunde. Schwarz-weiß-gold, Ff. schwarz-gold (s. SS. 12), P. Silber, schwarze M. (zu Anfang u. s. 1. 7. 06; zeitweilig weiße M., i. S. weiße St.). EH. s. 27. 2. 94: Gartenstr. 38. — b) im SB. (cf. II. d. 2): *Stud.-Vb. Nicaria, gest. 15. 7. 98 als Vg. „Tübinger Kreis" (hervorgeg. aus d. Uttenreuther-Quartett, gest. WS. 88/89), s. SS. 95 christl.-deutsche Stud.-Vb. Nicaria, s. 28. 7. 96 FVh. zum SB., ftr. s. 21. 5. 98, im SB. s. 27. 7. 98. Blau-weiß-gold, P. Gold, blaue M. EH.: Neckarhalde 44.

***Kathol. farbentr. Verbindungen** m. MV. im CV. (cf. II. e. 1), Guestfalia, ak. Stud.-Vb., gest. 23. 10. 59 als Rhenania (blau-weiß-rot, Bz.; MV.), s. 27. 2. 60 Borussia (schwarz-weiß-schwarz), ftr. s. 3. 11. 60, susp. SS. 62 bis 1. 12. 62, s. 5. 8. 63 Guestfalia, s. 3. 5. 64 kathol. Prinzip, 7. 1. 70 bis SS. 70 nftr. D.grün-weiß-schwarz (s. 5. 8. 63), Ff. grün-weiß, P. Silber, grüne M. u. Fm., auch weiße St. (bis 27. 2. 71 weiße M.). EH. s. 1. 6. 03: Oesterberg. X, XX, XXX, XXXX. — Cheruskia, gest. 8. 12. 55 als Unitas, susp. 8. 12. 61, rek. SS. 02 als Kränzchen, s. 6. 7. 04 Unitas (offiz. Stiftungsdatum), bis 25. 8. 11 im Unitasverband, s. WS. 04/05 U.-Cheruskia, s. 6. 9. 11 im CV. als fr. Vg., s. 18. 10. 11 ftr. Vb. Cheruskia, 12. 8. 12 im CV. rez. Orange-weiß-h.blau, Fb. orange-blau, P. Silber, orange M. (als Unitas-Ch. gold-weiß-h.blau, n. g.). Kn.: Hanskarle, Kaiserstr.; Br.: Gold. Ochs.

Kathol. nichtfarbentr. Vereine m. MV.: a) im KC. (cf. II. e. 2): *Alamannia, gest. 14. 2. 71 [hervorgeg. aus dem 14. 1. 64 gest.

Digitized by Google

„Kath.-ak. Lese-V.“], im KV. s. 7. 2. 72, susp. 6. 3. 72, rek. WS. 72/73, (19. 1. 72 offiz. Stiftungsdatum), s. 27. 5. 73 Alamannia. Schwarz-weiß-blau, n. g. EH. s. Pfingsten 04: Biesingerstr. 15. — b) Gesellschaften der kathol. Conviktoristen im Wilhelmsstift: Danubia, gest. 18. 6. 48. Rot-weiß-grün, Bz. Kn.: Felsenkeller. — Hercynia, gest. 18. 6. 48. H rot-weiß-h.blau, Bz. Kn.: Brauerei Marquardt. — Guelfia, gest. 30. 11. 70. H.rot-gold-h.blau, P. Gold. Kn.: Schloßbrauerei.

Turn- u. Sportvereine: a) Stud.-Turn-V., gest. 1845; nicht korp. — Ortsgr. d. Schwäb. Alb-V. — Sekt. d. Deutsch-österr. Alpen-V. — Ak. Schneeschuh-V. (s. 1. 1. 08 Mitgl. des Schwäb. Schneeschuhbundes). — Tennisklub, gest. WS. 08/09; nicht korp. — Ak. Abt. d. Spielvereinigung. — Ak. Ausschuß z. Förderung des Sports.

Wissenschaftl. Vereine: *Ak.-Theol. V. Wartburg, gest. 16. 12. 76, susp. 1890, rek. 28. 4. 10 als Wartburg. s. SS 14 ftr. Violett-weiß-grün, violette M. Bed. Sat. Kn.: Derendingerstr. 1, priv. Im Eisenacher Kartell (cf. IV. h. 1). -- *Ev.-Theol. Stud.-V. Wittenberg, gest. 28. 2. 1905, s. 1913 Wittenberg, rek. Ostern 1914. Grün-weiß-gold, Bz. Im Leipz. Verband (cf. III. h. 2). Kn.: Frondsbergstr. 15. — Naturw. V., gest. 10. 11. 73. — Math.-physikal. V., gest. WS. 84/85, bis 91 im Arnstädter Verband. Kn.: König Karl. — Ak. Stenogr.-V. Gabelsberger, gest. 10. 11. 99, nicht korp. (Verb. cf. III. h. 10). — Ak. sozialwissensch. V., gest. 1. 7. 90 als Staatswiss. V., rek. 11. 6. 1909; nicht korp. Lokal: Museum.

Studentinnen-Verein: a) Deutsche christl. Vereinig. stud. Frauen (cf. VI. 2), gest. 1910. — b) im VStD. (cf. VI. 1): V. Tübinger Studentinnen, gest. SS. 1910, im VStD. s. 1911. Lokal: Föhrberg 6, priv.

Moderne Verbindung: Niblung, freideutsche Vb., gest. X. 1913, Gründungsgrupped. D.A. Freischar (cf. V. 1). Schwarze Samt-Baretts m. gold. Litze. Lokal: Café Schleifmühlweg.

Sonstige Vereine: a) Deutsche Christl. Stud.-Vg. (cf. IV. 1). EH.: Oesterberg 1. — Bibelkreis, gest. 1879; korp. EH.: Frondsberg 17. — Ak. Missions- u. Gustav Adolf-V.; gest. 11. 11. 1868, erneut 29. 4. 81. Br.: Ev. theol. Stift. (cf. IV. 2). — Ortsgr. des D. B. abst. Stud. (cf. IV. 7), gegr. 26. 10. 02 als Abst. Stud.-Vg., s. 26. 11. 03 Ortsgr. d. DBaSt. — Klinikerschaft, gegr. 15. 1. 81. Kn.: Ratsstube. (Verb. cf. IV. 13). — Vg. d. Stud. d. Zahnheilkunde (cf. IV. 14). — Sozialwissenschaftl. Vortrags-Vg., gest. 8. 4. 1908, konstit. 13. 2. 10. **Lokal:** Felsenkeller, Gartenstr. — Wohltätigkeits-V. d. Stud., gest. 1834. — Kathol.-ak. Missions-V., gest. 11. 11. 1911. Br.: Wilhelmsstift. — Kathol. Missionszirkel, gest. SS. 12. — Kartell-Vg. des SV. (cf. I. c. 1), susp. 1910. — Ak. Wartburgbund, Ortsgr. (cf. IV. 3). — Ak. V. f. Volksunterrichtskurse. Br.: Hanskarle (cf. IV. 16). — Soziales Kränzchen.

Freie Studentenschaft, organisiert 24. 5. 09, Mitgl. d. D.Fr.St. (cf. VII. 1). Adr.: Univ.

Digitized by Google

Dem 12. 2. 07 gegründeten „Ausschuß vereinigter Tübinger Korporationen" gehören die mit * bezeichneten Korporationen an.

WS. 12/13 hat sich ein Waffenring aller schlagenden Korporationen gebildet zwecks Einschränkung von Realinjurien und einheitlichen Vorgehens in Waffenangelegenheiten.

SS. 14 haben sich zum Schwarzen Ringe zusammengeschlossen: Igel, Roigel, Lichtenstein, Normannia, Stoehdorphia, Stuttgardia, Virtembergia.

WÜRZBURG.

Immatr., Hospitantenschein, Exmatr., Vorlesungen Belegen, Honorare, Stundung) wie in Erlangen. — Lesehalle: in der Univ.-Bibliothek, doch können Studierende Mitglieder in der Harmonie werden (6 ℳ im S.-S., 12 ℳ im W.-S.), wo u. a. die wichtigsten Zeitungen und Zeitschriften des In- und Auslandes zu lesen sind. — Wohnungen: Leerstehende werden beim Pedell bezw. durch Täfelchen an den Häusern bekannt gemacht. Preis 20–30 ℳ, Heizung u. Beleuchtung nach Verbrauch. Mediziner wohnen in der Nähe der Julius-Promenade. Frühkaffee 20–30 ₰ tägl.; Mittagstisch 25—30 ℳ monatl.

Julius-Maximilians-Universität.

Gestiftet 1402, erneut 1582.

Anfang 21. Oktober, Ende 15. März.

Rektor: **Brenner** (phil. Fak.). — *Dekane:* **Braun, Meurer, Gerhardt, Buchner.**

I. Theologische Fakultät.

Dekan: Osk. **Braun.**

Pff. ord.: Valent. **Weber** (1.4.58) Lukasev. 4 p.; johanneische Abschn. 1 p.; Hilfswissenschftn. d. Leutest. Exeg. 1 pg.; Paulus u. s. Briefe 1 p. — Seb. **Merkle** (28.8.62) Kirchengesch. des christl. Altert. 4 p.; Sem. (Augustin De civitate Dei) 1 m. 2 pg; kirchl. Reformbestrebgn. 1 ö. — Jos. **Zahn** (20.6.62) Dogmat. III (Christol. u. Soteriol.) 5 p.; dogmat. Sem. (dogmat. Grundgedank. d. Heidenmission) 1 pg. — Phil. **Kneib** (19.2.70) Apologet. (Gott u. Geist, II. Tl.) 4 p.; Apologet. (ausgew. Fragen) 1 pg. — Osk. **Braun** (6.1.62) Patrol. (vornizaen. Väter) 3 p.; Liturg. 3 p.; Sem. (ausgew. Stellen a. d. apostol. Vätern) 1 pg. — J. **Hehn** (4.1.73) Jeremias 3 p.; Einltg. ins A. T. 2 p.; hebr. Grammat. 2 p. — Frz. **Gillmann** (22. 9. 65) Kirchenr. I (Verfassg. d. Kirche) 6; Kirchenr.-Quellen 2 pg. — L. **Ruland** (16. 9. 73) allg. Moraltheol. 4 p.; Gemeindeseelsorge 2 p.; homilet. Sem., Unter- u. Oberkurs je 1 m. 2 pg.

Digitized by Google

II. Rechts- u. staatswissenschaftliche Fakultät.

Dekan: Chr. **Meurer.**

Pff. ord.: Hugo **v. Burckhard** (30. 10. 38) (dtsch. bürgerl. R.) i. R. — Gg. **v. Schanz** (12. 3. 53) Nat.-Oekon., allg. Tl. 5 p.; Finanzwiss. 5 p.; volksw. Sem. 1 pg. — E. **Mayer** (22. 1. 62) dtsch. Rechtsgesch. u. Institut. d. dtsch. Privatr. 6 p.; Uebgn. (bürgerl. R. u. Handelsr.) 1 m. 2 pss.; Handelsr. 6 p.; Versichergsr. 1 p. — F. **Oetker** (6. 5. 54) Strafprozeßr. 5 p.; Strafr., Gesch. u. allg. Tl. 5 p. — Chr. **Meurer** (20. 1. 56) Einf. in d. Rechtswiss. 4 p.; kathol. u. protestant. Kirchenr. inkl. Eher. 6 p. — R. **Piloty** (1. 9. 63) bayer. Staatsr. 5 p.; Verwaltgsr. 5. p. — Jul. **Binder** (12. 5. 70) R. d. Schuldverh. d. BGB. 5 p.; Syst. d. röm. Privatr. 7 p.; Prakt. (bürgerl. R.) 1 m. 2 pss.; Uebgn. (röm. R.) f. Vorger. u. Lekt. griech. Rechtsurkdn. 1 m. 2 pss. — Albr. **Mendelssohn-Bartholdy** (25. 10. 74) Zivilprozeßr. I (ohne besond. Prozeßarten) 4 p.; Uebgn. dazu 1 m. 2 pss.; bürgerl. R. III (Sachenr.) 4 p.; Uebgn. (bürgerl. R.) f. Anf. 1 m. 2 pss.

Pf. hon.: Jos. **Freisen** (19. 4. 53) kirchl. Vermögensr. 2 p.

Doz.: Rud. **Sohm,** Konkurs u. besond. Prozeßarten 2 p.

III. Medizinische Fakultät.

Dekan: Dietr. **Gerhardt.**

Pff. ord.: W. Oliv. **v. Leube,** Exz. (14. 9. 42) (inn. Med.) i. R. — M. **Hofmeier** (28. 1. 54) geburtsh.-gynäkol. Klin. 6 p.; geburtsh.-gynäkol. Untersuchgskurs 2 p.; geburtsh. Operat.-Kurs 4 pss. — K. **Bernh. Lehmann** (27. 11. 58) Hyg. I. 1 m. 2+2 p.; hyg. Untersuchgs.- u. Beurteilgsmethdn. 1 m. 3 pss.; Arbtn. im hyg. Inst. f. Med. pg., f. Nichtmed. pss. — Konr. **Rieger** (28. 3. 55) psychiatr. Klin. 2 m. 2 p. — **M. v. Frey** (16. 11. 52) Physiol. d. Ernährg. 3 m. $1^1/_2$ p.; physiol. **Uebgn.** (m. Ackermann u. Hoffmann) 2 m. 2 p.; physiol. Untersuchgn. pg. — Eug. **Enderlen** (21. 1. 63) chir. Klin. u. Poliklin. 6 p. — Dietr. **Gerhardt** (16. 2. 66) med. Klin. 6 p.; klin. Visite 1 pg.; Pathol. d. Verdauungsorg. 2 ö. — Mart. Benno **Schmidt** (23. 8. 63) spez. pathol. Anat. 5 p.; pathol.-anat. Demonstr.- u. Sektionskurs 2 m. 2+1 p. — Edw. **Faust** (22. 8. 70) exp. Pharmakol. 5 p.; Arbtn. im Inst. (m. Flury) tägl. pss — Osk. **Schultze** (7. 8. 59) Anat. d. Menschen I. m. **Demonstr.** 8 p.; Praeparierübgn. (m. Sobotta u. Lubosch) (in 3 Kurs.) 5 m. 4+6 m. 3 pss.; mikrosk. Kurs 2 m. 2 p.; Labor. tägl. ganztg. — K. **Wessely** (6. 4. 74) ophthalmol. Klin. u. Poliklin. 4 p.; Funkt.-**Prüfgn.** d. Auges u. Augenspiegelkurs 2 p.; Labor.-Arbtn. f. Vorger. tägl. pg.

Pff. ext.: Ferd. **Riedinger** (19. 9. 44) Fraktur. u. Luxat. 2 p.; Kriegschir. 1 g. — Gg. **Matterstock** (13. 2. 47) (inn. Med.) i. R. — W. **Kirchner** (19. 8. 49) Poliklin. üb. Ohrenkrkhtn. 2—3 p.; otoskop. Kurs m. Operat. Uebgn. 2—3 pss.; wiss. Arbtn. im Labor. tägl. pg. — F. **Heifreich** (17. 7. 42) Gesch. d. Med., einschl. d. Seuchenl., med. Geogr. u. Statist. 2 ö.; Augenoperat.-Kurs 2 pss. — J. Andr. **Rosenberger** (20. 5. 47) Unfallkde., Sozialgesetzgebg. u. Gutachterwes. auf d. Gebiete d. Chir. 1 pg. — O. **Seifert** (15. 6. 43) Rhinosk. u. Laryngosk. f. Anf. 2 pss.; Poliklin. f. Nasen- u. Kehlkopfkrke. (in Grupp.) 6 p. — R. **Geigel** (4. 6. 59) physikal. Heilmethdn. 1 p.; spez. Pathol. u. Ther. 4 p. — **Jul.**

Stumpf (30. 6. 56) gerichtl. Med. f. Med. 2 p.; gerichtl. Sektionen je nach Anfall g. — J. **Sobotta** (31.1.67) topogr. Anat. d. Brust, d. Bauches u. d. unter. Extremität. 2+1 m. 2 p.; s. a. Pf. ord. Schultze. — W. **Lubosch** (23. 3. 75) Skelett- u. Muskelsyst. d. Menschen 6 p. (nach Weihn. 3 p.); Demonstr. 6 p. bezw. 3 p.; Repetit. d. Anat. 1 p.; Einf. in d. physische Anthropol. 1 ö. — Jak. **Riedinger** (1. 4. 61) Orthop. (Vorlesgn. m. Demonstr.) 2 p.; orthop. Verbände u. Appar. 1 pg. — Gg. **Burckhard** (15. 5. 72) theoret. Geburtsh. 4 p. — Andr. **Michel** (14. 8. 61) zahnärztl. Technik 6 m. 3+5 m. 3 pss.; Zahnfüllgsmethdn. ganztg. pss.; Pathol. u. Ther. d. Zahn- u. Mundkrkhtn. 4 p.; Poliklin. u. Extrakt.-Kurs 6 p.; Kolloqu. 1 ö. — K. **Zieler** (4. 1. 74) Klin. u. Poliklin. d. Haut- u. Geschl.-Krkhtn. 3 p.; Pathol. u. Ther. d. Gonorrhoë $1^1/_2$ pss.; Theor. u. Praxis d. Serodiagn. d. Syphil. (m. Schönfeld) 4—5 pss.; Arbtn. im Labor. tägl. pg. — Osk. **Polano** (31. 10. 73) Pathol. u. Ther. d. Frauenkrkhtn. 2 p.; geburtsh.-gynäkol. Sem. 2 p. — Mart. **Reichardt** (17. 8. 74) Einf. in d. Psychiatr. 1 p.; psychiatr.-forens. Prakt. 1—2 pss.; Unfallkde., Sozialgesetzgebg. u. Gutachtertätigkt. 1—2 pg.; Arbtn. im Labor. tägl. pg. — Dankwart **Ackermann** (11. 11. 78) allg. physiol. Chem. 1 p.; üb. Verdauung u. Fermente 1 p.; kurz. Prakt. d. org. Chem. f. Med. 1 m. 2 p.; physiol.-chem. Labor. ganztg. pss.; Nahrgsm. u. ihre Verwertg. im Körper 1 p.; s. a. Pf. ord. v. Frey. — H. **Lüdke** (10. 11. 79) Perkuss. u. Auskultat. f. Anf. (in Grupp.) 4—5 p.; Immunit. u. Infekt.-Krkhtn. 1 g. — Konr. **Helly** (11. 6. 75) Pathol. d. blutbildend. Organe 1 p.; pathol. Anat. f. Zahnärzte, a) vor Weihn.: Vorlesg. 5, b) nach Weihn.: mikrosk. Uebgn. 5 pss. — Melchior **Faulhaber** (20. 6. 73) Röntgendiagnost. d. Respirat.- u. Zirkulat.-Org., sowie d. uropoetisch. Syst. 1 m. 2 pss.; Röntgentechn. 2 pss.; Anltg. z. selbst. Arbtn. tägl. pg. — L. Rob. **Müller** (Augsburg) med. Poliklin. 4 p.; poliklin. Visite 2 pg.; Infekt.-Krkhtn. 1 pg., Labor.-Arbtn. tägl. pg.

Doss.: A. **Troutlein** (9. 10. 75) Tropenkrkhtn., nur f. Med. 2 pss.; Tropenkrkhtn., f. all. Fak. 1 ö. — E. **Magnus-Alsleben** (10. 7. 79) Perkuss. u. Auskultat. f. Geübt. 2 pss.; Nervenkrkhtn. 1 ö. — P. **Hoffmann** (1.7.81) Physiol. d. Gehörs u. d. Sprache 1 p.; s. a. Pf. ord. v. Frey. — **Ferdin. Fiury** (21. 5. 77) Pharmakol. f. Zahnärzte 3 p.; neue Arzneim. 1 p.; s. a. Pf. ord. Faust. — J. E. **Schmidt** (12. 6. 80) allg. Chir. 3 p.; klin. Visite 1 p. — Hans **Köllner** (3. 4. 81) Anat. u. Physiol. d. Auges 1 p.; Bedeutg. d. Auges f. d. Diagn. u. Prognose inn. Krkhtn. 1 ö. — L. **Jacob** (4. 3. 81) klin.-chem. mikrosk. u. bakt. Untersuchgsmethdn. 2 pss.; therapeut. Technik 2 pss.; medikament. Behdlg. inn. Krkhtn. 1 p. — W. **Lobenhoffer**, chir. Propädeut. 3 m. $1^1/_4$ p.; Chir. d. Knochen u. Gelenke 3 p.

Assist.: Dr. J. **Müller**, zahnärztl. Operat.-Kurs 3 pss.; zahnärztl. Röntgenkurs 2 pss. — A. **Klughardt**, orthodont. Prakt. 1+1 m. 2 pss.; Metallurg. 1 pss.; Kronen- u. Brückenarbtn. 5 pss.

IV. Philosophische Fakultät.

Dekan: Ed. **Buchner.**

a) Philologisch-historische Sektion.

Pff. ord.: Mart. **v. Schanz** (12. 6. 42) (klass. Philol.) i. R. — Jul.

Google

Jolly (28. 12. 49) **Einf.** in d. indogerm. Sprachwiss. 4 p.; **Sanskr.**-Kurs (Forts.) 1 m. 2 pg. — **Osk. Brenner** (13. 6. 54) Gesch. d. dtsch. Sprache 4 p.; Sem. (ahd. Uebgn.) 1 m. 2 pg. — **Remig. Stölzle** (23. 11. 56) Gesch. d. Pädag. (insbes. d. Neuzeit) 2 p.; **Metaphys.** 4 p.; Sem.: a) Lekt. v. H. Spencer (üb. Erziehg), b) Referate, c) Anltg. z. wiss. Arbtn. $1^1/_2$ pg. — **Th. Henner** (28. 9. 51) bayer. Gesch. 4 p.; Gesch. d. Bauernkrieges 1 ö.; Sem.-Uebgn. (Gesch. d. Mittelalt.) 1 m. 2 pg. — **Ant. Chroust** (10. 3. 64) dtsch. Gesch. 1806—1848 4 p.; Sem.-Uebgn. (neuere Gesch.) 1 m. 2 pg. — **Jul. Kaerst** (16. 4. 57) röm. Gesch. 4 p.; Untergang d. antik. Welt 1 ö.; althistor. Sem. (Uebgn.) 1 m. 2 pg. — **K. Hosius** (21. 3. 66) röm. Staatsaltertümer 4 p.; philol. Sem. (Statius' silvae) 1 m. 2 pg. — **Heinr. Bulle** (11. 11. 67) antike Ausgrabgsstätt. 4 p.; künstler. Kultur in alt. u. neuer Zeit 1 ö.; archäol. Sem. 1 m. 2 pg. — **O. Jiriczek** (11. 12. 67) engl. Lit.-Gesch. d. 19. Jahrh. 4 p.; Sem. (altengl. Uebgn.) 1 m. 2 pg. — **Fritz Regel** (17. 1. 53) Länderkde v. Asien 4 p.; Anthropogeogr. 1 m. 2 p.; geogr. Repetit. 1 pg. — **K. Marbe** (31. 8. 69) Logik m. Einltg. in d. Philos. 4 p.; Anltg. z. wiss. (auch pädag.) Arbtn. ganztg. pss. — **Walt. Küchler** (19. 7. 77) frz. Lit. seit Mitte d. 19. Jahrh. bis z. Gegenw. 4 p.; Anltg. z. wiss. Arbtn. (Sem.) pg. — **Engelbr. Drerup** (11. 2. 71) Theatergesch. u. Bühnenaltertümer d. Griech. (u. Römer) u. Interpret. v. Sophokles' Elektra 4 p.; Gesch. d. höh. Unterr. in Mittelalt. u. Neuzeit I. 2 p.; philol. Sem. (epigraph. Uebgn. üb. d. Zwölftafelgesetz v. Gortyn) 1 m. 2 pg. — **Thom. Stangl** (21. 2. 44) Theor. d. lat. Stiles 4 p.; Sem.: a) Suetonius de grammaticis et rhetoribus, b) altlat. Inschrftn., c) griech. u. lat. Stilübgn. 1 m. 2 pg.

Pff. ext.: Hub. **Roetteken** (8. 7. 60) Poetik 2 p.; dtsch. Lit. v. Goethes Tod bis z. Mitte d. Jahrh. 2 p.; Sem.-Uebgn. (Schillers Wallenstein) 1 m. 2 pg. — **F. Knapp** (29. 10. 70) Gesch. d. dtsch. Kunst I. (Mittelalt. u. Renaiss. bis 1550) 4 p.; Künstlerporträts 1 ö.; christl. Archäol., insbes. fränk. Plastik 1 pg. — **M. Streck** (18. 10. 73) arab. Grammat. 2 p.; assyr. od. syr. Texte 2 p.; Bibl.-Aram. 1 m. 2 p.; neupers. Grammat. u. Lekt. 2 p.

Dozz.: Gg. **Neudecker** (1. 6. 50) (Philos.) liest nicht. — **W. Peters** (11. 11. 80) Philos. Kants u. ihre Gesch. 2 p.; Sem.-Uebgn. z. Kantschen Philos. im Anschl. an d. Lekt. d. „Krit. d. rein. Vernunft" 1 m. 2 pg.

Lektt.: Jos. **Vernay**, la société parisienne contemporaine 2 p.; les gallicismes les plus usuels (suite), f. all. Fak. $1^1/_2$ p.; Sem. f. Anf. u. Vorger. je 1 m. 2 pg. — Herb. **Wright**, The great English Novelists from 1800 to 1850 2 p.; Bernard Shaws „Caesar and Cleopatra", f. all. Fak. $1^1/_2$ p.; engl. Sem. f. Anf. u. Vorger. je $1^1/_2$ pg. — Mario **Vallauri**, f. all. Fak.: Franco Sacchetti, Le novelle 2 p.; ital. Grammat., Lekt. v. De Amicis „Cuore" 2 p.; Divina Commedia 1 p.

b) Naturwissenschaftlich-mathematische Sektion.

Pff. ord.: Greg. **Kraus** (5. 9. 41) (Botan.) i. R. — **F. Prym** (28. 9. 41) (Mathem.) dgl. — **Th. Boveri** (12. 10. 62) Zool. I (allg. Zool. u. wirbellose

Digitized by Google

Tiere) 5 p.; zool. Prakt. f. Geübt. (m. Zarnik) tägl. pss.; Anltg. z. wiss. Arbtn. tägl. pg.; zool. Kolloqu. 1 m. 2 pg. — Jak. **Beckenkamp** (20. 2. 55) Mineral., spez. Tl. 4 p.; geom. Kristallogr. 1 m. 2 p.; Anltg. z. selbst. Arbtn. f. Vorger. pss. — W. **Wien** (13. 1. 64) Exp.-Phys. I. 5 p.; prakt. Uebgn. 1 m. 4 p. bezw. 2 m. 4 p., f. Med. u. Pharm. 1 m. 4 p.; Anltg. z. selbst. Arbtn. tägl. pss. — L. **Medicus** (1. 12. 47) chem. Technol. 4 p.; pharmaz. Chem., org. Teil 5 p.; Prakt. f. Pharm., halb- u. ganztg. pss.; Prakt. d. angew. Chem. u. Nahrgsmittel-Anal. halb- u. ganztg. pss. — Gg. **Rost** (26. 2. 70) darst. Geom. I. 4 p.; Uebgn. dazu (Prosem.) 2 m. 2 pg.; sphär. u. prakt. Astron. 4 p.; polit. Arithm., f. Jur. u. Mathem. 4 p.; Uebgn. dazu 1 m. 2 pg.; Anltg. z. wiss. Arbtn. (Sem.) tägl. pg. — Ed. **Buchner** (20. 5. 60) org. Exp.-Chem. I (anorg.) 5 p.; analyt.-chem. Prakt. (m. N. N.) ganz- u. halbtg. pss.; chem. Prakt. f. Med. u. Zahnärzte (m. Emmert) 2 m. 3 pss.; Vollprakt. f. präparative Arbtn. tägl. pss.; Anltg. z. selbst. Untersuchgn. (m. N. N., Emmert u. v. Halban) tägl. pss.; Kolloqu. 14 g. 1 m. 2 pg. — Ed. **v. Weber** (12. 5. 70) analyt. Mechan. I. 2 m. 2 p.; Uebgn. dazu (Sem.) 1 m. 2 pg.; Gesch. d. Mathem. 3 p. — Hans **Kniep** (3. 4. 81) allg. Botan. 5 p.; mikrosk. Prakt. f. Anf.: I (Pflanzenanat.), II (Fortpflanzg. d. Pflanzen) je 1 m. 4 p.; Drogenprakt. I. u. II. 1 m. 4 p.; botan. Prakt. f. Vorger. ganz u. halbtg. pss.

Pff. ext.: Ed. **Selling** (5. 12. 34) (Mathem.) i. R. — Matth. **Cantor** (21. 3. 61) Theor. d. Wärme 4 p. — Em. **Hilb** (26. 4. 82) Elem.-Mathem. 4 p.; Diff.-Gleichgn. 2 m. 2 p.; Einf. in d. höh. Mathem., f. Naturwiss. u. Med. 1 p. — H. **Pauly** (18. 7. 70) Anltg. z. selbst. Untersuchgn. tägl. pss.; moderne Gesichtspkte. d. org.-chem. Praxis 1 pg. — F. **Harms** (7. 5. 76) Radioaktivit. (neuere Untersuchgn.) 1 p.; physikal. Uebgn. f. Vorger. 1 m. halbtg. pss. — **N. N.**, analyt. Chem. 3 p.; s. a. Pf. ord. Buchner.

Dozz.: B. **Emmert** (15. 5. 80) Benzolchem. m. Exp. 2 p.; s. a. Pf. ord. Buchner. — Joh. **v. Halban** (21. 10. 77) physikal.-chem. Einf.-Kurs ganztg. (2 wöch.); f. d. Chemiker wicht. physikal.-chem. Methoden 2 p.; s. a. Pf. ord. Buchner. — Boris **Zarnik** (11. 3. 83) Physiol. u. Ökol. d. nied. Tiere 1 p.; s. a. Pf. ord. Boveri. — F. **Baltzer** (12. 3. 84) allg. Entw.-Gesch. d. wirbellosen Tiere 1 p. — O. **Schlagintweit** (26. 10. 81) Paläontol. d. Wirbeltiere 2 p.; Anltg. z. selbst. Arbtn. pg. — Hans **Rau** (7. 10. 81) neuere Ergebn. d. Spektrosk. 1 p. — L. **Föppl**, analyt. Geom. d. Ebene 4 p.; Prosem. (Kombinatorik u. Determinant.) 2 p.

Künste u. Fertigkeiten: Domvikar K. **Kraus**, Choral. — Fechtmstr. M. **Nußbaumer**, Fechtunterr. — Turnl. Bernh. **Reitmaier**, Turnunterr. — Stallmstr. Fritz **Simon**, Reitunterr. — V. **v. Effner**, Tanzunterr.

K. Universitäts-Bibliothek.

Domerschulstr. 16 I, geöffnet der Lesesal im Semester von 8¼—12½ Uhr u. Montag b. Freitag von 3—6 Uhr, in den Ferien von 8¼—12½ Uhr. Die Bücherausgabe im Semester von 11—12½ Uhr und Montag bis Freitag von 3—6 Uhr, in den Ferien von 11—12½ Uhr.

Ober-Bibl.: Dr. Frz. **Segner** (1. 3. 63). — *Bibl.:* Dr. Fritz **Bauer** (20. 2. 65); Dr. O. **Handwerker** (23. 8. 77); — *Kustoden:* Dr. Frz. **Mayerhoefer**; Dr. M. **Stois.**

Sammlungen und sonstige Institute.

I. Anstalten der Universität. Universitätskirche: Officiator u. Rector ecclesiae Pf. **Weber**, Univ.-Pred. Pf. **Braun.** — Kunstgesch. Museum (v. Wagner-Stiftg.): Konservator Pf. **Bulle.** — Patrist. Sem.: Vorstand Pf. **Braun.** — Homilet. Sem.: Vorst. Pf. **Ruland.** — Kirchenhistor. Sem.: Vorst. Pf. **Merkle.** — Dogmat. Sem.; Vorst. Pf. **Zahn.** — Apologet. Sem.: Vorst. Pf. **Kneib.** — Neutest. Sem.: Vorst. Pf. **Weber.** — Alttest. Sem.: Vorst. Pf. **Hehn.** — Jurist. Sem.: Vorst. der einzelnen Abtlgn. die betr. Fachprofessoren. — Philol. Prosem.: Vorst. Pf. **Stangl.** — Philol. Sem.: Vorst. Pff. **Hosius** u. **Drerup.** — Sem. f. vergl. Sprachwiss. Vorst. Pf. **Jolly.** — Sem. für deutsche Philologie: Vorst. Pf. **Brenner.** — Roman. Sem.: Vorst. Pf. **Küchler.** — Engl. Sem: Vorst. Pf. **Jiriczek.** — Histor. Sem.: Vorst. Pff. **Henner, Chroust** u. **Kaerst.** — Mathem. Sem.: Vorst. Pff. **Rost** u. **v. Weber.** — Geogr. Institut: Vorst. Pf. **Regel.** — Psychol. Inst.: Vorst. Pf. **Marbe.** — Philos. Sem.: Vorst. Pff. **Stölzle** u. **Marbe.** — Zool. Institut: Vorst. Pf. **Boveri.** — Botan. Institut: Vorst. Pf. **Knlep.** — Mineral.-geol. Institut: Vorst. Pf. **Beckenkamp.** — Astron. Anstalt: Vorst. Pf. **Rost.** — Physikal. Institut: Vorst. Pf. **Wien.** — Chem. Institut: Vorst. Pf. **Buchner.** — Anat. Anstalt: Vorst. Pf. **Schultze.** — Physiol. Institut: Vorst. Pf. **v. Frey.** — Pathol. Institut: Vorst. Pf. M. B. **Schmidt.** — Kgl. Univers.-Frauenklinik: Vorst. Pf. **Hofmeier.** — Ophthalmol. Klinik u. Poliklinik: Vorst. Pf. **Wessely.** — Psychiatr. Klinik: Vorst. Pf. **Rieger.** — Otiatr. Poliklinik: Vorst. Pf. **Kirchner.** — Poliklinik für Nasen- u. Kehlkopfkranke: Vorst. Pf. **Seifert.**—. Medizin. Kollegienhaus: Hausvorst. Pf. **Lehmann:** a) Pharmazeut. Institut: Vorst. Pf. **Medicus;** b) Königl. Untersuchungs-Anstalt f. Nahrungs- u. Genußmittel: Dir. Pf. **Medicus**; c) Pharmakol. Institut: Vorst. Pf. **Faust.** d) Hyg. Institut: Vorst. Pf. **Lehmann**; e) Chir. Labor.: Vorst. Pf. **Enderlen**; f) Med. Poliklinik u. ambul. Kinderklinik: Vorst. Pf. **Müller.** — II. Anstalten des Julius-Hospitals in Mitbenutzung d. Universität. Medizinische u. Kinderklinik: Vorst. Pf. **Gerhardt.** — Klinik f. Syphil. u. Hautkrankheiten: Vorst. Pf. **Zieler.** — Chir. Klinik und Poliklinik: Vorst. Pf. **Enderlen.** — III. Zahnärztl. Univ.-Institut: Vorst. Pf. **Michel.** — IV. Kgl. Musikschule: Dir. Pf. **Meyer-Olbersleben.**

Akademische Vereinigungen.

Commentwaffe: Korbschläger.

Corps im K. SCV. (cf. I. a. 1). Würzburger SC.: **Franconia**, gest. 26. 7. 1805, susp. 29. 3. bis 11. 5. 20 u. 19. 12. 35 bis 23. 1. 45, Lebens-C. bis 29. 7. 73. Apfelgrün-pfirsichrot, Ff. grün-weiß, P. Gold bis 73 wurde das Band von links nach rechts getragen), apfel-

grüne M. EH. s. 1. 7. 05: Sonnenstr. 15; Br.: Café Wittelsbach. — Moenania, gest. 6. 6. 1814, hervorgeg. aus der L. der Westfranken [letztere abgetrennt von der Fränk. L. (jetz. C. Franconia) am 10. 4. 1811; nach dieser Spaltung nannte sich letztere L. der Ostfranken (Farben grün-rot von links nach rechts, während die Westfranken dieselben Farben von rechts nach links trugen)], Lebens-C. bis 14. 12. 76. Berggrün-schwefelgelb-hochrot, Ff. grün-rot, P. Gold, d.grüne M., keine Fm., (Renoncenband bis 1836: amarantrot-weiß-h.gelb, später grün-rot m. silb. P., Fm. d.grün mit weißrotem Streifen und weißer P.). EH. s. SS. 97: Mergentheimerstr. 14. — Bavaria, gest. 1. 3. 1815, susp. 1818, rek. 16. 12. 1819, s. 1826 Lebens-C., s. 6. 5. 77 Waffen-C., susp. 29. 1. 78, rek. 10. 10. 80 durch Makaren, s. 3. 11. 80 wieder im SC., s. 17. 4. 1904 Waffen-C. D.blau-weiß-h.blau, Ff. d.blau-weiß, P. Silber, d.blaue M. EH. s. 3. 6. 1900: Veitshöchheimerstr. 8; Br.: Theatercafé. — Nassovia, gest. 1. 1. 36, im SC. s. 4. 7. 36, vom SC. aufgelöst 9. 3. 39, rek. 23. 1. 40, 1870 vorübergehend susp. D.blau-weiß-orange, Ff. blau-orange, P. Silber, orange M. Kartell m. Hannovera (Gö.), Borussia (Ha.), Hasso-Nassovia (Ma.), Franconia (Tü.). EH. s. 25. 7. 96: Schönleinstr. 10. — Rhenania, gest. 23. 1. 42 von Münchner Franken, s. 7. 2. 42 im SC., beh. genehmigt 28. 10. 43 als Rheno-Palatia (blau-weiß-orange). D.blau-weiß-rot, P. Gold, Ff. weiß-rot, P. Silber, weiße M. Kartell m. Rheno-Guestphalia-Mst. s. 29. 7. 08. EH. s. 1884: Sanderglacisstr. 50; Br.: Weinhaus z. Kette. — Guestphalia, 27. 2. 75 als C. von der L. Makaria abgetrennt (anfangs Makaria), susp. 12. 3. 76, bis 26. 10. 76, rek. 28. 2. 95. Grün-weiß-schwarz, Ff. weiß-schwarz, P. Silber, weiße St. und Fuchs-St. (früher schwarze M.). EH. s. 1912: Friedenstr. 7; Café: Dauch. — Makaria, gest. 7. 12. 63 als schwarze Vb. m. u. S.; s. 16. 6. 66 Couleur u. e. W., bis 1868 Lebensvb., 1868 bis 97 L. im Cob. LC., C. s. 9. 7. 97 (offiz. Stiftungsdatum), im SC., rez. 10. 12. 97. H.blau-gold-rot, Ff. blau-rot, P. Gold, rote M. (11. 11. 1903 bis 18. 4. 04 rotseidene St.). EH.: Randersackererstr. 15. — X, XX, XXX.

Burschenschaften der Deutschen Burschenschaft (cf. I. a. 4). Würzburger Burschensch.: Arminia, gest. 12. 12. 48 als Progreß-Vb. Palladia (blau-weiß-gold), s. 14. 6. 50 Teutonia (ftr., weiße, zeitweise blaue M.), s. Mitte 50er Jahre B., susp. WS. 59/60, rek. 14. 7. 60 als Arminia unter Verschmelzung m. d. Allg. Stud.-Vb. Virceburgia (gest. 1859). Schwarz-gold-d.rot, P. Gold (SS. 59—62 schwarz-rot-gold), keine Ff., rote M. EH. s. 26. 10. 06. Rottendorferstr. 27; Café: Theatercafé. — Cimbria, gest. 1. 3. 78 [hervorgeg. aus dem med. V. Coetus anatomicus, gest. 15. 5. 75, e. W., Farben n. g.]. Violett-silber-schwarz (s. 1875), P. Silber, Fb. silber-violett-silber, P. violett, violette M. Kn.: Mergentheimerstr. 22; Café: Deutscher Kaiser. — Germania, gest. 21. 11. 42 als Fortschritts-Vb. (schwarze M., s. 47 volle Couleur), susp. 56, rek. 64 als schwarze Vb., susp. 74, rek. 86 durch die Vb. Corona (gest. 79), s. 1. 3. 96 ftr., s. Pfingsten 96 ren. B. im ADC. Schwarz-gold-blau (s. 47), P. Gold, schwarze Samt-M., keine Ff. Kn.: Stachel, Gressergasse 1; Café: Theatercafé.

Landsmannschaften im CLC. (cf. I. a. 6): Saxonia, gest. 1.8.82 als V. „Zeitgenossen" (hervorgeg. aus einem Ende 70er Jahre v. d. Vb. d. Aschaffenburger abgetrennten norddeutschen Stammtisch), s. SS. 93 schwarze Vb. Saxonia, susp. WS. 04/05, rek. von Teutonia WS. 09/10, im CLC. rez. 5. 6. 11. Schwarz-weiß-rot, Ff. schwarz-weiß-schwarz, P. Silber, schwarze M. u. Fm. Kn.: Sandhof; Café National. — Suspendiert: Makaria. — Teutonia, gest. 23. 11. 65 als Ak. Pharm.-V. (u. S.), s. SS. 86 fr. Vb. Teutonia, s. 1. 11. 87 fr. schl. Vb. m. Couleur u. e. W., s. Jan. 92 L., in CLC. adm. 30. 4. 92, rez. 22. 5. 93, außerhalb des CLC. Pf. 97 bis Pf. 99, inzwischen fr. schl. Vb., susp. Ende SS. 02 bis Anf. SS. 03 u. s. Mai 12. Rot-weiß-gelb (s. 73), Ff. rot-gelb, P. Silber, gelbe M. (bis SS. 89 rote St., bis SS. 04 schwarze M.). — PVh.: L. Saxo-Guestphalia-Erlangen. Chargen: X, XX, XXX.

Turnerschaften im VC. (cf. I. a. 8). VC.-Würzburg: Alemannia, gest. 10. 11. 80 als ATV. Würzb. (hervorgeg. aus der 1. 7. 80 gegr. Ak. Turnriege), im VC. s. WS. 80/81, s. 20. 2. 85 Alemannia m. e. W., u. S., BM. u. Couleur [rot-weiß-h.blau, Fb. blau-weiß-blau, P. Silber, h.blaue M.], susp. 15. 7. 89, 28. 7. 1905 verschmolzen m. d. T. Alsatia, [gest. 1. 3. 88 als nftr. ATV., im ATB. 28. 6. 88 bis 30. 1. 1901, Alsatia s. Anf. WS. 89/90, e. W. u. u. S. s. SS. 90, ftr. s. 1. 2. 1901, s. Mai 1901 fr. schl. Vb., s. 2. 11. 01 T., s. 4. 6. 02 im VC.], deren Farben beibehalten wurden. Rot-weiß-violett, Fb. weiß-violett, P. Silber, violette M. Maturität. Kn.: Herzogenstr. 13 I; Br.: Wiener Café, Schönbornstr. — Asciburgia, gest. 18. 8. 51 als lose Vg. ehemal. Aschaffenburger Absolventen („Aschaffenburger Kneipe"), susp. ca. 1866, erneut 1871 als schwarze Vb. Asciburgia, s. 1885 frschl. Vb. m. Couleur, u. S., e. W. u. BM., 1893 verschmolzen m. d. frschl. Vb. Vandalia-Freiburg [gest. 11. 6. 90, orange-weiß-schwarz, Ff. orange-weiß-orange, orange M.], s. 21. 11. 94 T., s. 15. 1. 95 im VC., susp. 3. 11. 97 bis 14. 4. 02. H.grün-weiß-rot, Fb. grün-rot, P. Silber, h.grüne M. Kn.: Turngemeindehaus, Schießhausstr.; Br.: Café Wittelsbach. — Chargen: X, XX, XXX.

Freie Verbindungen m. u. S. a) farbentr.: Salia, freie schlagende Vb., gest. 1. 11. 84 als Societas cerevisiae, s. WS. 90/91 ftr., s. WS. 86 Vb. Salia, s. SS. 92 e. W. D.blau-silber-schwarz, Ff. silber-blau-silber, P. Silber, d.blaue M. Kn.: Sandhof; Br.: Theatercafé. PVh. m. Rheno-Silesia-Bonn u. Thuringia-München (Verband cf. I. a. 9). — Wirceburgia, gest. 17. 11. 85 als wissenschaftl.-gesell. Vg., e. W. s. WS. 00|01, bis WS. 03|04 wissensch.-gesell. Vb. Wirceburgia, s. SS. 04 ftr. Rot-h.blau-weiß, Fb. blau-weiß, P. Silber, h.blaue M. Kartell: Alsatia-Leipzig; PVh. (VM.) m. Bavaria-Heidelb. Kn.: Heidingsfelderstr. 47 a.; Br.: Russ. Hof. — b) schwarz: Ak.-Wissenschaftl. Vb. Veda, gest. 10. 5. 96. Weiß-rot-h.grün, P. Silber, Bz. E.W. Kn.: Sandhof; Br.: Centralhotel.

Gesangvereine im SV. (cf. I. c. 1): AGV. Würzburg, gest. 23. 1. 72, im SV. s. 1873. Rosa-weiß, P. Gold; Schl. m. Würzbg. Fahne. Bed. Sat., ohne e. W. EH. s. Pfingsten 91: Valentin Beckerstr. 2; Café: National. X, XX, XXX.

Digitized by Google

Farbentr. kath.-deutsche Stud.-Verbindungen m. MV. a) im CV. (cf. II. e. 1): Markomannia, gest. 7. 2. 71, im CV. s. 14. 9. 71, ftr. s. 5. 11. 71. H.blau-gold-d.grün, Ff. blau-gold, P. Gold, am gold. Streifen blau, blaue M. Br.: Hôtel Weiland, Kaiserstr. 26; Kn.: Nikolausburg. — Thuringia, 21. 1. 1902 von Markomannia abgezweigt, ftr. s. 5. 2. 02. Rot-d.grün-schwarz, Ff. rot-schwarz, P. Gold, rote M. EH. s. 28. 10. 11: Mergentheimerstr. 34; Br.: Russ. Hof. — Gothia, gest. 16. 7. 95 als kath. V. v. früheren Unitariern, s. 1. 3. 05 als fr. Vg. im CV., ftr. s. 8. 5. 5, rez. 25. 11. 05. Schwarz-gold-d.grün, P. oben grün, unten schwarz (anfangs Gold), Ff. schwarz-grün, P. Gold, smaragdgrüne M. Kn.: Engl. Garten; Br.: Theatercafé. — Cheruscia, gest. 29. 5. 93, im KDV., s. 12. 8. 1912 als fr. Vg. im CV. Rosa-weiß-h.blau, Ff. rosa-blau, P. Silber, schwarze (früher rosa) M. u. Fm. Br.: Café Alhambra; Kn.: Weingartenstr. 8. X, XX, XXX, XXXX. — b) Sonstige: Kath. bayer. Stud.-Vb. Rhaetia-Herbipolensis, gest. 2. 12. 05. Kirschrot-weiß-h.blau, Fb. rot-weiß, P. Silber, kirschrote M. Kn.: Constantiaheim; Br.: Café Alhambra (Rhaetia bildet mit Rhaetia-München eine Verbindung mit gemeinsamem Philisterium).

Kathol. nichtfarbentr. Vereine m. MV.: a) im KV. (cf. II. e. 2): Walhalla, gest. 14. 11. 64 als Liga (hervorgeg. aus d. WS. 63/64 gest. Theologenbund), s. 7. 1. 65 Walhalla. Rot-weiß-schwarz (anfangs rot-weiß-blau), n. g. EH. s. 21. 7. 1907: Mergentheimerstr. 27. — Susp. Ende WS. 13|14: Rheno-Frankonia, gest. 24. 2. 92 am Lyzeum zu Eichstädt als Academia, im KV. s. 31. 7. 93, susp. WS. 06/07, rek. in Würzb. als Rheno-Frankonia 8. 5. 1910, susp. 1913 bis WS. 13/14. Grün weiß-gold, n. g. — b) Kath. südd. Stud.-Verein (Kartell cf. II. e. 4): Normannia, gest. 11. 1. 76. D.rot-weiß-d.grün, n. g. Kn.: Union; Br.: Deutscher Kaiser. — c) Unitas (cf. II. e. 3), gest. 30. 1. 75 als kath.-theol. V. Unitas, s. 89 wiss. kath. Stud.V. Blau-weiß-gold, Bz. Kn.: Schöntaler Hof.

Sportvereine: Ak. Ruder-Club (E. V.), gest. 31. 8. 1905. Grün-weiß-grün. (Kartell cf. IV. 9). Lokal: Deutscher Kaiser; Bootshaus: Mergentheimerstr. — Ak. Tennisklub. — Ak. Abt. d. Fußballclubs Kickers (E.V.). Im ASB. (cf. IV. 10). — Ak. Wandervogel.

Wissenschaftl. Vereine: Naturw. V., gest. SS. 07. — Math. V., gest. WS. 09/10.

Moderne Vereinigung: Internationaler Stud.-V., gest. Januar 1914. Lokal: Russ. Hof (Verband cf. V. 2).

Sonstige Vereine: Adelphia, Stud.-V., gest. 2. 12. 67 als „Ak. Verein", s. 26. 2. 77 Adelphia. Weiß-grün, n. g. (Progressist.). Kn.: Sandhof; Br.: Alhambra. — Klinikerschaft (Verb. cf. IV. 13). — Vg. d. Stud. d. Zahnheilkunde (cf. IV. 14). — Vg. Jüd. Akademiker, gest. 23. 11. 1907 (im BJA.; cf. IV. 5) Lokal: Glocke. — Sozialcaritative Stud.-Vg. — Sozial.-stud. Arbeiterkurse, gest. 7. 11. 1911. — Ak. Bonifatius-V., gest. 1912 (cf. IV. 4). Adr.: Priesterseminar. — Sozialstudent. Zentrale (kath.). Adr.: Wolframstr. 3 II.

Digitized by Google

Freistudent. Organisation: Freie Vereinig. Kathol. Stud., gest. 21. 7. 1913 (im Verband rez. 18. 8. 13). Adr.: Sophienstr. 16.

Dem Verbande schlagender Korporationen (mit gemeinsamem schwarzen Paukkomment auf schwere Waffen) gehören an SC., Burschensch., LC., VC., Salia. Die kathol. Korporationen bilden s. SS. 13 d. Verband kathol. Korp.

Uebersicht
über
die Verbände studentischer Korporationen auf den Universitäten und Hochschulen des Deutchen Reiches.

I. Mit dem Prinzip unbedingter Satisfaktion.

a) Mit Couleur, eigenen Waffen und Bestimmungsmensur.

1. Corps: „Kösener Senioren-Convents-Verband" (K. SCV.) gest. 28. 5. 55, alljährl. Mittwoch vor Pfingsten Kongreß in **Kösen bezw. a.** d. Rudelsburg; durch Lokal-SC. SC. vertreten in: **Berlin** (1855): (Marchia, Guestphalia, Vandalia. Normannia, Borussia, **Teutonia**); **Bonn** (1856): Rhenania, Guestphalia, Borussia, Saxonia, **Palatia**, Hansea, Teutonia); **Breslau** (1855): (Borussia, Silesia, **Lusatia**, Marcomannia); **Erlangen** (1861); (Onoldia, Baruthia, **Bavaria, Rhenania**); **Frankfurt** (Tigurinia), **Freiburg** (1857): (Rhenania, **Suevia**, Hasso-Borussia); **Gießen** (1855): (Teutonia, Starkenburgia, **Hassia**); **Göttingen** (1855): (Bremensia, Brunsviga, Hannovera, Saxonia, **Hildeso**-Guestphalia, Borussia, Hercynia); **Greifswald** (1855): (Pomerania, Borussia, Guestfalia); **Halle** (1855): (Borussia, Guestphalia, **Palaiomarchia**, Teutonia, Neoborussia); **Heidelberg** (1855): (Suevia, **Guest**phalia, Saxo-Borussia, Vandalia, Rhenania); **Jena** (1855): (**Thuringia**, Franconia, Guestphalia, Saxonia); **Kiel** (1856 bezw. 1865): (**Franconia**, Saxonia); **Königsberg** (1864 bezw. 1865): (Masovia, Baltia, **Hansea**, Littuania); **Leipzig** (1855): (Lusatia, Saxonia, Thuringia, Budissa); **Marburg** (1855): (Teutonia, Hasso-Nassovia, Guestphalia); **München** (1862): (Suevia, Palatia, Bavaria, Isaria, Franconia, Makaria, Brunsviga, Ratisbonia, Transrhenania, Hubertia. Arminia, Hercynia); **Münster** (1908): (Rheno-Guestphalia); **Rostock** (1882 bis 86 u. s. 1895 bezw. 1907): (Vandalia); **Straßburg** (1872 bezw. 73): (Rhenania, Palatia, Palaio-Alsatia); **Tübingen** (1857): (Franconia, **Rhenania**, Suevia, Borussia; **Würzburg** (1859): (Franconia, Moenania, Bavaria, Nassovia, Rhenania, Guestphalia, Makaria); **Innsbruck** (1898 bezw. 1901): (Athesia, Gothia, Rhaetia). Wahlspr.: Gladius ultor noster. Bestand Anf. SS. 14: 1123 Aktive, 1911 Inaktive (incl. 125 Mehrbänderleute), über 21000 Alte Herren. Vorort Pfingsten 14/15: der Marburger SC.

Digitized by Google

2. Corps: „Weinheimer Senioren-Convent (WSC.), gest. 6. 4. 63 als „Allgem. SC."; tagt alljährl. Montag vor Pfingsten zu Weinheim a. d. Bergstr.; vertreten durch Lokal-SC. SC. a. d. Techn. Hochsch. in **Aachen** (gest. 72: Marko-Guestphalia [gest. 2. 12. 71, grün-weiß-schwarz, grüne M. u. weiße St.], Delta [gest. 4. 11. 71, weiß-h. rot-gold, h. rote M.]); **Braunschweig** (gest. 1892: Rhenania [gest. 11. 11. 55, d. blau-gold-rot, h. rote St.]), Hercynia [17. 1. 66, grün-weiß-braun, weißseidene M. u. St.]); **Charlottenburg** (gest. 83: Rheno-Guestphalia, Saxonia, Guestphalia; susp.: Pomerania-Silesia); **Danzig** (gest. 1905: Saxonia] gest. 18. 10. 04, susp. 2. 4. 12, grün-weiß-schwarz, schwarze M.], Baltica [gest. 20. 5. 64, h. blau-rot-weiß, h. blaue M.], Borussia [gest. 6. 10. 1904, susp. SS. 10, schwarz-weiß-schwarz, weiße St.]); **Darmstadt** (gest. 1872: Hassia [22. 11. 40, grün-weiß-rot, weiße M. u. St.], Rhenania [12. 6. 72, violett-weiß-gold, violette M.], Franconia [16. 11. 89, schwarz-weiß-grün, schwarze M. u. St.], Obotritia [17. 3. 61, d.-blau-gelb-rot, d. blaue M.], Chattia [gest. 27. 1. 94, schwarz-h. grün-rot, d. grüne M.]); **Dresden** (gest. 66: Teutonia [18. 11. 59, schwarz-rot-weiß v. u., weiße M. u. St.], Thuringia [2. 6. 66, schwarz-h. blau-weiß v. u., d. blaue M.], Marcomannia [27. 4. 60, rot-weiß-gold v. o., rote M.]); **Hannover** (gest. 52: Saxonia [gest. 27. 2. 52, grün-weiß-schwarz, schwarze M.], Slesvico-Holsatia [18. 11. 52, d. blau-weiß-rot, d. blaue M.], Alemannia [1. 5. 65, h. grün-d. rot-gold, d. rote M.], Ostfalia [14. 6. 69, d. blau-weiß-orange, weiße St.], Visurgia [14. 6. 61, orange-weiß-schwarz, orange M.], Neo-Hannovera [14. 4. 66, h. rot-weiß-schwarz, h. rote M.], Teutonia [9. 1. 63, susp. Okt. 79, grün-weiß-rot, grüne M.]); **Karlsruhe** (gest. 1847: Franconia [15. 11. 39, grün-weiß-rot, grüne M.], Bavaria [14. 11. 47, blau-gold-rot, blaue M.], Saxonia [27. 2. 56, grün-weiß-schwarz, schwarze M.], Alemannia [24. 10. 59, weiß-h. blau-rosa, weiße M. u. St.], Frisia [14. 12. 60, h. blau-weiß-schwarz, h. blaue M.]); **München** (gest. 1905: Teutonia; Cisaria; Rhenopalatia; Vitruvia; Germania; Guestphalia, Borussia, Normannia; Vandalia); **Stuttgart** (gest. 1862: Teutonia [1. 5. 52, h. grün-gold-h. rot, grüne M.], Rhenania [24. 2. 59, rosa-weiß-h. blau, rosa M.], Stauffia [2. 2. 47, schwarz-gold-schwarz, weiße M. u. St.], Bavaria [5. 12. 86, h. blau-weiß-d. blau, h. blaue M.]) u. an den **Bergakademien Freiberg** i. S. (gest. 1840: Montania [25. 3. 21, d. blau-weiß-gold, blaue M.], Teutonia [15. 5. 67, schwarz-weiß-blau, schwarze M. und weiße St.], Franconia [5. 11. 38, grün-weiß-rot, grüne M.], Saxo-Borussia [28. 11. 42, schwarz-h. grün-weiß, weiße M.]), u. **Clausthal** (gest. 72: Hercynia [gest. 19. 4. 66, h. blau-weiß-d. blau, h. blaue M.] u. Montania [gest. 1. 1. 72, d. blau-weiß-rot, weiße M.]). Chargen: X, XX, XXX außer Braunschw., Dresden, Hannover, Clausthal; XXX, XX, X). Wahlspr.: Ehre, Freundschaft. Bestand 20. 11. 13: 511 Aktive, 372 Inaktive (zusammen ohne Doppelzählungen 853); ca. 5100 Alte Herren. Vorort Pfingsten 14/15 der SC. zu Dresden.

3. Corps: „Rudolstädter SC." (RSC.), gest. 9. 7. 83 von den Corps d. Tierärztl. Hochsch., die bis 24. 5. 1902 sich Landsmannsch. nannten; s. Pfingsten 1910 ohne Fachprinzip; Tagung in d. Woche nach

Digitized by Google

[illegible] zu Rinnistadt, [illegible] in d. Univ. Berlin [illegible] Markomannia, [illegible] Halle [illegible] zu Berlin [illegible] grün-weiß-[illegible] grüne [illegible] silber-[illegible] nau-silber-grün, blaue M.); [illegible] nau-[illegible] blaue M. [illegible] nau-weiß-[illegible] grüne [illegible] Berlin [illegible] Bestand [illegible] Präsidium [illegible] Albingia-Dresden.

[illegible] „Deutsche Burschenschaft" [illegible] als [illegible] aus dem [illegible] Deutsche Burschenschaft [illegible] Wartburg; [illegible] Berlin [illegible] Allemannia, [illegible] Germania, Salingia; [illegible] Arminia [illegible] Allemannia, [illegible] Dresdensia, Germania; [illegible] Münster: [illegible] Arminia, Germania; [illegible] Würzburg: Arminia, [illegible] Bundesfarben: [illegible] 1897 inaktive [illegible] Vorsitzende B. [illegible]

[illegible] Deutscher Burschenschaften [illegible] Deutscher Burschenschaft [illegible] Jahrbuch [illegible] Burschenschaft [illegible] Techn. [illegible] blaue M.; [illegible] Saint-M. [illegible] gold-rot, [illegible] Neger-

Digitized by Google

rote M.; Thuringia, 6.2.68, h.grün-weiß-d.blau, d.blaue M.], **Breslau** [Cheruscia], **Charlottenburg** [Gothia; Thuringia], **Danzig** [Germania, 1.10.1904, schwarz-d.rot-gold, d.rote Samt-M.; Teutonia, 18.5.05, blau-gold-schwarz, kornblumenblaue Kranz-M., **Darmstadt** [Germania, 12.7.79, schwarz-rot-gold, d.rote Samt-M.; Frisia, 6.2.85, schwarz-weiß-h.blau, h.blaue M.; Rheno-Guestfalia, 15.1.94, weiß-grün-rot, h.grüne M.; Markomannia, gest. 19.6.96, schwarz gold-rot, rote M.], **Dresden** [Cheruskia, 2.5.61, schwarz-rot-gold, ziegelrote M.; Cimbria, 29.6.1901, schwarz-gold-rot, schwarze M.], **Hannover** [Germania, gest. 10.5.91, schwarz-rot-gold, schwarze Samt-M.; Arminia, 25.6.98, schwarz-rot-gold auf weißem Grunde, weiße M.; Cimbria, 8.2.1904, schwarz-gold-rot, rote Samt-M.], **Karlsruhe** [Teutonia, 2.5.57, schwarz-rot-gold, karminrote M.; Germania, 16.2.77, schwarz-gold-rot, hochrote M.; Arminia, 7.3.76, schwarz-gold-blau, schwefelgelbe M.; Tuiscania, gest. 14.10.77; gold-weiß-violett, violette M.]; **München** [Staufia; Gothia (susp.); Guelfia], **Stuttgart** [Alemannia, 18.6.66, schwarz-gold-rot, kirschrote M.; Hilaritas, 14.1.73, rot-silber-schwarz, rote M.; Ghibellinia, 1.5.62, blau-gold-rot, h.blaue M.; Ulmia, 22.6.81, schwarz-weiß-schwarz. schwarze [M.]), a. d. **Bergakademien Freiberg i. S.** Glückauf, 11.10.75, schwarz-gold-rot, neurote M.] u. **Clausthal** [Schlägel und Eisen, gest. 24.2.90, schwarz-weiß-rot, orangerote M.] u. an d. **Tierärztl. Hochsch. Berlin** [Marcomannia] u. **Hannover** [Germania, 15.10.74, schwarz-weiß-rot, schwarze M.; Gothia, 21.6.1902, grün-rot-gold, d.grüne Samt-M.]. Wahlspr.: Ehre, Freiheit, Vaterland. Bestand SS. 14: 524 Aktive, 448 Inaktive und ca. 3400 Alte Herren. Vorsitzende Burschensch.: Pfingsten 14 bis 15. 1. 15: Guelfia-München, 15. 1. 15 bis Pfingsten 15: Staufia-München.

6. Landsmannschaften: „Deutsche Landsmannschaft (Coburger Landsmannschafter-Convent)" (CLC.), gest. 1.3.68 als „Allgemeiner Landsmannschafts-Verband", s. 1873 CLC., susp 18. 2. 77 bis 7. 1. 82 u. 16. 1. 98, bald rek.; am 5. 6. 1906 verschmolzen mit d. „Arnstädter LC." (gest. 17. 12. 1900), s. Pfingsten 08 „Deutsche Landsmannsch."; alljährl. Kongreß Pfingsten auf der Veste Coburg; vertreten durch Lokal-LC. LC. in: **Berlin** (Palaio-Silesia, Palaiomarchia, Alsatia, Guilelmia, Thuringia, Spandovia, Marchia); **Bonn** (Tuisconia, Salia); **Breslau** (Macaria, Vandalia); **Erlangen** (Saxo-Guestphalia); **Freiburg** (Thuringia, Cimbria); **Gießen** (Darmstadtia, Chattia); **Göttingen** (Verdensia, Gottinga, Cimbria); **Greifswald** (Silesia); **Halle** (Pomerania, Neoborussia, Hercynia Palaeomarchia, Vitebergia); **Heidelberg** (Zaringia, Teutonia, Cheruskia); **Jena** (Suevia, Hercynia, Rhenania); **Kiel** (Troglodytia, Cimbria); **Leipzig** (Plavia, Brunsviga, Cheruscia, Afrania, Franconia Grimensia); **Marburg** (Hasso-Borussia, Hasso-Guestfalia); **München** Teutonia, Hannovera a. d. Wels, Schyria); **Münster** (Borussia); **Rostock** (Mecklenburgia); **Straßburg** (Teutonia a. d. Schanz, Wartburgia); **Tübingen** (Ghibellinia, Ulmia, Schottland); **Würzburg** (Teutonia [susp.], Saxonia). Wahlspr.: Ehre, Freundschaft, Vaterland. Bundesfarben: weiß-grün-weiß. Bestand 15. 12. 13: 624 Aktive, 1593 Inaktive (ohne

Digitized by Google

Pfingsten zu Rudolstadt; vertreten durch lokale RSC. in d. **Univ. Berlin** (Cheruscia, Holsatia, Marcho-Borussia, Baltia), **Bonn** (Markomannia), **Breslau** (Silingia, Frisia), **Erlangen** (Guestphalia), **Halle** (Suevo-Cimbria), **Leipzig** (Vandalia, Staufia; susp.: Rheno-Guestphalia), **München** (Avaria), an d. **Tierärztl. Hochsch. zu Berlin** (Salingia, Franconia, Teutonia), **Dresden** (Saxonia, 4. 2. 79, grünweiß-violett, grüne M.; Albingia, 23. 1. 89, purpurrot-silber-d.grün, rote M.; Teutonia, 8. 7. 88, blau-silber-grün, blaue M.); **Hannover** (Hannoverania, 14. 6. 56, h.blau-rot-gold, h.blaue M. u. Seiden-St.; Normannia, 23. 4. 64, blau-weiß-h.grün, h.grüne M.); **München** (Suevo-Salingia, Saxo-Thuringia), a. d. **Landw. Hochsch. Berlin** (Saxonia), a. d. **Techn. Hochsch. Breslau** (Neo-Franconia) u. **München** (Agronomia). Bestand Mai 14: 382 Aktive, 271 immatr. Inaktive (ohne Mehrbänderleute 249) u. 231 exmatr. (ohne Mehrbänderl.), 2714 Alte Herren (desgl.). Präsidium Pfingsten 14/15: Holsatia-Berlin; 15/16: Albingia-Dresden.

4. **Burschenschaften: „Deutsche Burschenschaft"**, gest. 20. 7. 81 als „Allgemeiner Deputierten-Convent" (ADC.), hervorgeg. aus dem 10. 11. 74 gest. „Eisenacher DC.", s. 20. 5. 1902 „Deutsche Burschenschaft", tagt alljährl. Pfingsten in Eisenach bezw. a. d. Wartburg; vertr. durch örtliche „Burschenschaften" in: **Berlin:** (Allemannia, Arminia, Franconia, Germania, Hevellia, Primislavia, Savaria); **Bonn:** (Alemannia, Franconia, Marchia); **Breslau:** (Arminia, Germania, A.B.B. d. Raczeks); **Erlangen:** (Bubenruthia, Franconia, Germania); **Freiburg:** (Alemannia, Franconia, Saxo-Silesia, Teutonia); **Gießen:** (Alemannia, Franconia, Germania); **Göttingen:** (Alemannia, Brunsviga, Hannovera, Holzminda, Frisia); **Greifswald:** (Germania, Rugia); **Halle:** (Alemannia a. d. Pflug, Germania, Salingia); **Heidelberg:** (Allemannia, Franconia, Vineta); **Jena:** (Arminia a. d. B., Germania, Teutonia); **Kiel:** (Teutonia); **Königsberg:** (Alemannia, Germania, Gothia, Teutonia); **Leipzig:** (Arminia, Dresdensia, Germania, Normannia); **Marburg:** (Alemannia, Arminia, Germania); **München:** (Arminia, Cimbria, Danubia, Rhenania); **Münster:** (Franconia); **Rostock:** (Obotritia); **Straßburg:** (Alemannia, Arminia, Germania); **Tübingen:** (Derendingia, Germania); **Würzburg:** (Arminia, Cimbria, Germania); **Charlottenburg** (Techn. Hochschule): (Cimbria). Wahlspr.: Freiheit, Ehre, Vaterland; Bundesfarben: schwarz-rot-gold. Bestand WS. 13/14: 1354 Aktive, 1897 Inaktive (incl. Mehrbänderleute) u. über 11000 Alte Herren. Vorsitzende B. Pfingsten 14/15: die Marburger B.

5. **Burschenschaften: „Rüdesheimer Verband deutscher Burschenschaften"**, gest. 10. 3. 1900, bis Pfingsten 1905 „Rüdesheimer Deputierten-Convent" (RDC.); Prinzipien: die der „Deutschen Burschenschaft"; unbedingter Reifegrundsatz für Mitgl. u. CK.; alljährl. Pfingsten Burschentag zu Rüdesheim; vertreten durch örtliche „Burschenschaften" a. d. **Univ. Berlin** (Rugia, Teutonia), a. d. **Techn. Hochsch.** zu **Aachen** [Alania, gest. 1. 5. 76, blau-rot-gold, blaue M.; Teutonia, gest. 10. 11. 06, schwarz-rot-gold, schwarze Samt-M.], **Braunschweig** [Alemannia, gest. 10. 11. 73, schwarz-gold-rot, schwarze Samt-M.: Germania, 31. 8. 61, schwarz-rot-gold, zieget-

Digitized by Google

rote M.; Thuringia, 6.2.68, h.grün-weiß-d.blau, d.blaue M.], **Breslau** [Cheruscia], **Charlottenburg** [Gothia; Thuringia), **Danzig** [Germania, 1.10.1904, schwarz-d.rot-gold, d.rote Samt-M.; Teutonia, 18.5.05, blau-gold-schwarz, kornblumenblaue Kranz-M., **Darmstadt** [Germania, 12.7.79, schwarz-rot-gold, d.rote Samt-M.; Frisia, 6.2.85, schwarz-weiß-h.blau, h.blaue M.; Rheno-Guestfalia, 15.1.94, weiß-grün-rot, h.grüne M.; Markomannia, gest. 19.6.96, schwarz gold-rot, rote M.], **Dresden** [Cheruskia, 2.5.61, schwarz-rot-gold, ziegelrote M.; Cimbria, 29.6.1901, schwarz-gold-rot, schwarze M.], **Hannover** [Germania, gest.10.5.91,schwarz-rot-gold, schwarze Samt-M.; Arminia, 25.6.98, schwarz-rot-gold auf weißem Grunde, weiße M.; Cimbria, 8.2.1904, schwarz-gold-rot, rote Samt-M.], **Karlsruhe** [Teutonia, 2.5.57, schwarz-rot-gold, karminrote M.; Germania, 16.2.77, schwarz-gold-rot, hochrote M.; Arminia, 7.3.76, schwarz-gold-blau, schwefelgelbe M.; Tuiscania, gest. 14.10.77; gold-weiß-violett, violette M.]; **München** [Staufia; Gothia (susp.); Guelfia], **Stuttgart** [Alemannia, 18.6.66, schwarz-gold-rot, kirschrote M.; Hilaritas, 14.1.73, rot-silber-schwarz, rote M.; Ghibellinia, 1.5.62, blau-gold-rot, h.blaue M.; Ulmia, 22.6.81, schwarz-weiß-schwarz. schwarze [M.]), a. d. **Bergakademien Freiberg i. S.** Glückauf, 11.10.75, schwarz-gold-rot, neurote M.] u. **Clausthal** [Schlägel und Eisen, gest. 24.2.90, schwarz-weiß-rot, orangerote M.] u. an d. **Tierärztl. Hochsch. Berlin** [Marcomannia] u. **Hannover** [Germania, 15.10.74, schwarz-weiß-rot, schwarze M.; Gothia, 21.6.1902, grün-rot-gold, d.grüne Samt-M.]. Wahlspr.: Ehre, Freiheit, Vaterland. Bestand SS. 14: 524 Aktive, 448 Inaktive und ca. 3400 Alte Herren. Vorsitzende Burschensch.: Pfingsten 14 bis 15. 1. 15: Guelfia-München, 15. 1. 15 bis Pfingsten 15: Staufia-München.

6. Landsmannschaften: „Deutsche Landsmannschaft (Coburger Landsmannschafter-Convent)" (CLC.), gest. 1.3.68 als „Allgemeiner Landsmannschafts-Verband", s. 1873 CLC., susp 18. 2. 77 bis 7. 1. 82 u. 16. 1. 98, bald rek.; am 5. 6. 1906 verschmolzen mit d. „Arnstädter LC." (gest. 17. 12. 1900), s. Pfingsten 08 „Deutsche Landsmannsch."; alljährl. Kongreß Pfingsten auf der Veste Coburg; vertreten durch Lokal-LC. LC. in: **Berlin** (Palaio-Silesia, Palaiomarchia, Alsatia, Guilelmia, Thuringia, Spandovia, Marchia); **Bonn** (Tuisconia, Salia); **Breslau** (Macaria, Vandalia); **Erlangen** (Saxo-Guestphalia); **Freiburg** (Thuringia, Cimbria); **Gießen** (Darmstadtia, Chattia); **Göttingen** (Verdensia, Gottinga, Cimbria); **Greifswald** (Silesia); **Halle** (Pomerania, Neoborussia, Hercynia Palaeomarchia, Vitebergia); **Heidelberg** (Zaringia, Teutonia, Cheruskia); **Jena** (Suevia, Hercynia, Rhenania); **Kiel** (Troglodytia, Cimbria); **Leipzig** (Plavia, Brunsviga, Cheruscia, Afrania, Franconia Grimensia); **Marburg** (Hasso-Borussia, Hasso-Guestfalia); **München** Teutonia, Hannovera a. d. Wels, Schyria); **Münster** (Borussia); **Rostock** (Mecklenburgia); **Straßburg** (Teutonia a. d. Schanz, Wartburgia); **Tübingen** (Ghioellinia, Ulmia, Schottland); **Würzburg** (Teutonia [susp.], Saxonia). Wahlspr.: Ehre, Freundschaft, Vaterland. Bundesfarben: weiß-grün-weiß. Bestand 15. 12. 13: 624 Aktive, 1593 Inaktive (ohne

Digitized by Google

Mehrbänderleute 2041 stud. Mitgl.) u. 5145 (ohne Mehrbänderleute 5168) Alte Herren. Präsidierende L. WS. 13/14:

7. Landsmannschaften: „Allgemeiner Landsmannschafter-Convent auf der Marksburg" (ALC.), gest. 2. 6. 1904 als „Vereinigung von Landsmannschaften Deutscher Hochschulen" (VLDH.), s. 25. 5. 07 ALC. Prinzip: Gleichberechtig. aller schlagenden Korp. u. aller honorigen Stud. Verbandstag jährl. Pfingsten auf der Marksburg bei Braubach a. Rh.; vertreten an d. **Univ. Berlin** (Brunonia), **Bonn** (Hercynia); an d. **Techn. Hochsch. Braunschweig** (Guestphalia, gest. 25. 5. 03; orange-weiß-schwarz, orange M.); **Breslau** (Marcho-Borussia); **Charlottenburg** (Franconia); **Darmstadt** (Hasso-Borussia; gest. 10. 1. 98 schwarz-weiß-orange, orange M. u. St. u. Normannia, gest. 2. 2. 71; rot-weiß-gold, silbergraue M. u. St.); **Karlsruhe** (Hansea, gest. 6. 12. 1900; grauweiß-braun, graue M.); **Stuttgart** (Saxonia, gest. 29. 4. 65; blauweiß-rot, blaue M.; susp.: Borussia, gest. 26. 10. 98; violett-weißrot, violette M.) u. a. d. **Landw. Hochsch. Berlin** (Vandalia, Brandenburgia). Wahlspr.: Ehre, Freundschaft, Vaterland. Verbandsfarben: blau-orange (s. SS. 08). Chargen: X, XX, XXX. Bestand 1. 7. 13: 106 Aktive, 178 Inaktive (zus. ohne Doppelzählg. 254), 557 Alte Herren. Präsidium 1. 7. 14/15: Hercynia-Bonn.

8. Turnerschaften: „Vertreter-Convent" (VC.), gest. 4. 8. 72 als „Cartell-Verband" (CV.), s. 11. 6. 1885 VC. Bis 5. 6. 1897 nannten die Turnerschaften sich „ATV." Striktes Maturitätsprinzip s. Pfingsten 1911. Der VC. tagt alljährl. Pfingsten in Gotha, wo er alle 2 Jahre sein VC.-Turnfest abhält; vertreten durch lokale VC. VC. in: **Berlin** (Borussia, Markomannia, Rhenania, Brandenburgia, Alemannia); **Bonn** (Germania, Cimbria); **Breslau** (Suevia, Frankonia); **Freiburg** (Markomanno-Albertia); **Göttingen** (Cheruscia, Ghibellinia, Mündenia); **Greifswald** (Teutonia, Cimbria, Markomannia); **Halle** (Saxo-Thuringia, Vandalia, Marchia); **Heidelberg** (Ghibellinia, Rhenopalatia); **Jena** (Normannia, Salia, Borussia); **Kiel** (Hansea, Slesvigia); **Königsberg** (Frisia, Franconia, Markomannia, Cimbria); **Leipzig** (Hansea, Variscia); **Marburg** (Philippina, Schaumburgia, Saxonia); **München** (Munichia, Ghibellinia, Wittelsbach); **Münster** (susp.: Rhenania); **Rostock** (Baltia); **Straßburg** (Alsatia, Cheruscia); **Tübingen** (Hohenstaufia, Eberhardina); **Würzburg** (Alemannia, Asciburgia) u. an den **Techn. Hochsch. Aachen** (s. 18. 1. 03: Rheno-Borussia, gest. 21. 10. 71; rot-weiß-rot, Ff. rot-weiß, P. Silber, weiße Seiden-M.); **Braunschweig** (s. 20. 5. 07: Alania, gest. 23. 1. 88; karmesinrot-weiß-h.blau, Ff. rot-weiß-rot, P. Silber, rote M.); **Breslau** (Guestphalia); **Charlottenburg** (s. 31. 5. 03: Stauffia), **Danzig** (s. 12. 8. 04: Hansea, gest. 12. 8. 04; rot-weiß-gold, Ff. rot-weiß, P. Gold, hochrote M.; s. 20. 5. 07: Brunonia, gest. 10. 11. 78; schwarz-weiß-rot, Fb. schwarz-weiß, P. Silber, h. blaue St.); **Dresden** (s. 5. 6. 09: Germania, gest. 2. 2. 98; rot-weiß-grün v. u., Fb. rotweiß v. u., weiße M.); **Hannover** (s. 1. 12. 1901: Tuisco, gest. 4. 4. 92; rosa-weiß-moosgrün, Ff. grün-weiß-grün, P. Silber, moosgrüne M.; s. 14. 12. 04: Saxo-Thuringia, gest. 18. 1. 01; gelb-grün-schwarz,

Digitized by Google

Ff. schwarz-grün-schwarz, P. Silber, grüne M.; s. 23.12.12. Armino-Hercynia, gest. 29.11.73; rot-schwarz-gold-rot, Ff. rot-gold-rot, P. Gold, d.rote M.); **Karlsruhe** (s. 17.1.13: Zaringia, gest. 20.2. 1900; rot-weiß-blau, Ff. blau-weiß-blau, P. Silber, d.blaue M.). Wahlspr.: Mens sana in corpore sano. Bundesfarben: rot-weiß-rot. Bestand WS. 13/14: 586 Aktive, 1763 Inaktive, 5635 Alte Herren; zusammen ohne Mehrbänderleute 7317 Mitgl. Vorsitzende T. 4. 8. 14/15: Philippina-Marbg.

9. „Loser Verband freier schlagender Korporationen", gest. 6. 2. 1914 zu Nürnberg; alljährl. Verbandstag bei d. präsid. Korp.; vertreten in **Berlin** (Ghibellinia), **München** (Thuringia), **Würzburg** (Salia). Vorsitz SS. 14/15: Salia.

b) Mit Couleur, ohne obligatorische Bestimmungsmensur.

1. Burschenschaften: „Allgemeiner Deutscher Burschenbund" (ADB.), gest. 11.11.83, tagt Pfingsten a. d. Frankenburg bei Frankenhausen a. **Kyffhäuser**; E.W., Verwerfung d. BM.; keine Ff.; vertreten in: **Berlin** Neo-Germania, Saxonia, Prussia); **Bonn** (Sugambria); **Breslau** Saxonia, Ascania); **Frankfurt** (Teutonia); **Gießen** (Arminia); **Greifswald** (Arminia); **Halle** (Rhenania); **Heidelberg** (Normannia); **Jena** (Cheruscia); **Kiel** (Arminia; susp.); **Königsberg** (Cheruscia, Arminia); **Leipzig** (Suevia); **Marburg** (Sigambria); **München** (Markomannia); **Straßburg** (Wasgau); **Tübingen** (Palatia), u. an d. **Techn. Hochschulen** zu **Charlottenburg** (Vandalia, Sigambria); **Danzig** (Gothia, gest. 15. 9. 1904, im ADB. s. WS. 04/05; gold-h.rot-schwarz, P. Gold, schwarze Samt-M.); **Darmstadt** (Darmstädter ADB.: Rugia, gest. 1. 6. 1902, im ADB. s. WS. 05/06; schwarz-d.rot-gold auf weißem Grunde, bordeauxrote M.; Gothia, gest. 28. 5. 01, im ADB. s. Pfingsten 08; rot-schwarz-h.blau, P. Silber, h.rote M.); **Dresden** (Arminia, gest. 17. 5. 1901, im ADB. s. 5. 7. 02; rot-gold-schwarz, P. Gold, d.rote St.); **Karlsruhe** (Ghibellina, gest. 1905, in ADB. s. Pfingsten 12; gold-schwarz-weiß, h.braune M.); **München** (Askania); **Stuttgart** (Virtembergia, gest. 24.11.69; schwarz-rot-grün, grüne M.); gemeldet Normannia-Prag. Wahlspr.: Freiheit, Ehre, Vaterland. Bestand 15. 1. 14: 223 Aktive, 750 Inaktive (ohne Mehrbänderleute 925 stud. Mitgl.), 1286 Alte Herren (ohne Doppelzählungen 1153). Vorsitzende B. Pfingsten 14/15: Gothia-Danzig.

2. Sängerschaften: „Weimarer Chargierten-Convent" (WCC.), gest. 5. 12. 1901 als CC. durch Verschmelzung d. „Rudelsburg-Kartellverbandes" (RKV., gest. 18. 5. 1890) m. d. „Meißner Chargierten-Convent" (MCC., am 16. 12. 1900 hervorgegangen aus dem 5. 7. 96 gest. „Deutsch-ak. Sängerbund"); s. 02 nennen sich die Verbandskorp. „Sängerschaft"; s. Pfingsten 06 „WCC." E.W., Besprechungsmensur freigestellt; Maturitätsprinzip; Pflege d. ak. dtsch. Männergesanges; vertreten in: **Berlin** (Germania); **Bonn** (Rheno-Guestphalia); **Breslau** (Leopoldina); **Göttingen** (Gottinga); **Greifswald** (Guilelmia); **Halle** (Salia); **Heidelberg** (Thuringia); **Jena** (Johanni-Fridericia); **Leipzig** (Arion); **Marburg** (Chattia); **München**

Digitized by Google

(Alt-Wittelsbach); **Tübingen** (Zollern), u. an den **Techn. Hochsch. zu Charlottenburg** (Alania), **Breslau** (Burgundia); **Danzig** (Normannia, gest. 12. 7. 05. Weiß-grün-schwarz-weiß, h.grüne M.); **Darmstadt** (Ascania, susp.); **Dresden** (Erato, gest. 16.5.61, d.blau-weiß-h.blau, h.blaue M). Verbandstag alljährl. Pfingsten beim Vorort, alle 3 Jahre größeres Fest in Weimar. Bestand WS. 13/14: 243 Aktive, 671 Inaktive (ohne Doppelzähl. 463) und 2721 Alte Herren (ohne Doppelzähl. insgesamt 3427 Mitgl.). Vorsitz Pfingsten 14/15: Erato-Dresden.

3. Sängerschaften: „Rudelsburger Kartell-Verband" (RKV.), gest. 18. 5. 90, von 5. 12. 1901 bis Pfingsten 11 im WCC.; Verwerfung der Sportsmensur, Verbandstag jährl. Himmelfahrt oder Sonntag vor Pfingsten a. d. Rudelsburg, alle 3 Jahre Sängerfest in Weimar; vertreten in: **Halle** (Fridericiana), **Jena** (Sängersch. z. St. Pauli), **Leipzig** (USV. zu St. Pauli), **Prag** (Univ.-Sängersch. Barden). Wahlspr.: Noch ist die blühende, goldene Zeit. Bestand 1. 7. 13: 261 Aktive, 449 Inaktive (zus. ohne Doppelzählungen 627), 2776 Alte Herren (ohne Doppelzählg. 2701). Präsidium 14/15: Paulus-Jena.

4. Tendenzverbindungen deutscher Studenten jüdischen Glaubens: „Kartell-Convent" (KC.), gest. 8. 8. 96, e.W.; Tendenz: Bekämpfg. d. Antisemitismus: d. Studentensch., Erziehg. d. Mitgl. z. selbstbewußten Juden, die jederzeit bereit u. imstande sind, f. d. polit. u. gesellschaftl. Gleichberechtig. d. Juden einzutreten; Neutralität gegenüber polit. u. relig. Sonderbestrebungen innerh. d. Judentums; deutschvaterländ. Gesinnung; jährl. KC.-Tag abwechselnd am Orte der einzelnen Vb. Ende des SS. oder Anf. d. WS.; vertreten durch Verbindungen in: **Berlin** (Sprevia); **Bonn** (Rheno-Silesia); **Breslau** (Thuringia; susp.: Viadrina); **Freiburg** (Ghibellinia); **Heidelberg** (Bavaria; susp.: Badenia), **Königsberg** (Friburgia), **Leipzig** (Saxo-Bavaria), **München** (Licaria); sowie a. d. Techn. Hochschule **Darmstadt** (Viadrina, gest. 9.11.03, im KC. s. 06; violett-silber-rot, Ff. violett-silber-violett, Bz.) u. durch einen ak. Stammtisch in **Karlsruhe** (Badenia, gest. 27. 11. 1905, im KC. s. 06; grün-weiß-orange, Bz.). Bestand SS. 13: 152 Aktive, 195 Inaktive, 584 Alte Herren; insgesamt ohne Doppelzählungen 824 Mitgl. Präsidierende Vb. 14: Licaria-München.

5. Ak. Verbindungen: „Lichtenfelser Chargierten-Convent" (CC.), gest. 1. 8. 1911; u. S., ohne e. W.; Convent alle Pfingsten in Lichtenfels (Oberfranken); Wahlspr.: Durch Einigkeit zur Kraft; vertr. an den Handelshochschulen zu Cöln (Rheno-Franconia), Leipzig (Hermunduria) und Mannheim (Hansea).

c) Nichtfarbentragend.

1. „Sondershäuser Verband" (SV.) **der deutschen Stud.-Gesangvereine**, gest. 21. 6. 67 als Kartell, rek. 1878 (als „KV. deutscher StGV.") u. 1880, s. Pfingsten 97 „SV."; Verwerfung der BM., zum Teil e. W.; Farben als Schl. getragen; Kartelltage alle 2 Jahre, Kartellfeste in unbestimmten Zwischenräumen in Sondershausen; vertreten in: **Berlin** (Ak. Liedertafel u. Ak. Quartett-V.); **Bonn** (AMV. Macaria); **Breslau** (SGV. Fridericiana; susp.); **Erlangen** (SGV.);

Digitized by Google

Frankfurt (Alemannia); **Göttingen** (AGV.); **Greifswald** (SLT.); **Halle** (AGV. Ascania); **Heidelberg** (SGV. Schwarzburgia); **Kiel** (SGV. Albingia); **Königsberg** (AGV.); **Leipzig** (SGV. Wettina); **Marburg** (SGV. Fridericiana); **München** (AGV. u. Ak. Liederkranz); **Rostock** (Redaria); **Straßburg** (SGV. Arion); **Würzburg** (AGV.): u. an den Techn. Hochsch. **Braunschweig** [Arminia, gest. 2.12.1900, im SV. s. Pfingsten 14; d. rot-weiß-h. grün]; **Danzig** [Chattia, gest. 3.5.1911]; **Darmstadt** [Ak. Chor, gest. 9.9.98, s. Pf. 04 im SV. h.; blauweiß-gold]; **Hannover** [Ak. musikal. V. Cheruscia, gest. 7.5.1905, im SV. s. Ende WS. 06/07; gold-weiß-blau]. Kartell-Vereinigung in Münster. Chargen: X, XX, XXX. Vorsitzender V. WS. 13/14 bis 15/16: AGV.-Würzburg. Bestand WS. 13/14: 522 Aktive, 463 Inaktive, ca. 6000 Alte Herren.

2. „Akademischer Turn-Bund" (ATB.), gest. 27.6.83; Mitglied der „Deutschen Turnerschaft"; Verwerfung der BM., teilweise e. W., die meist als persönliche schwarze Waffen gelten; Farben in Bz. u. bei offiz. Auftreten im Knopfloch getragen; Maturitätsprinzip für ordentliche Mitglieder (Ausnahme: Darmstadt); Verbandstag jährl. im August beim Vorort; Verbands-Turnfest alle 4 Jahre an jedesmal zu bestimmendem Orte; vertreten durch Ak. Turn-Vereine oder -Verbindungen in: **Berlin** (ATV., Arminia, Kurmark, ATV. d. Märker); **Bonn** ATVbg. Suevia, ATVbg. Gothia); **Breslau** (ATV.; ATVbg. Saxo-Silesia); **Erlangen** (ATVbg. Teutonia, susp.); **Frankfurt** (Tuisonia); **Freiburg** (ATVbg. Cheruscia); **Göttingen** (ATV.; ATVbg. Chattia); **Greifswald** (ATV.); **Halle** Gothia); **Heidelberg** (ATVbg. Hasso-Rhenania); **Jena** (Gothania); **Kiel** (Ditmarsia, ATVbg. Cheruscia); **Königsberg** (ATVbg. Ostmark); **Leipzig** (ATVbg. Alemannia); **Marburg** (ATV.; Kurhessen); **München** (ATVbg. Germania); **Münster** (ATVbg. Westmark); **Rostock** (ATVbg. Arminia); **Straßburg** (Burgund); **Tübingen** (Arminia); **Graz** (ATV.) und an den Techn. Hochsch. **Braunschweig** (ATVbg. Saxonia, gest. 14. 3. 03, im ATB. s. 14.3.04; schwarz-h. blau-rot; **Breslau** (Bismarck); **Charlottenburg** (ATVbg. Cheruscia; ATVbg. Charlottenburg); **Danzig** (ATVbg. Cimbria, gest. 7.9.04, im ATB. s. 05; moosgrün-weiß-rosa), **Darmstadt** (ATVbg. Alemannia, gest. 14.7.94, im ATB. s. 26.1.95; blau-gold-rot; ATVbg. Ghibellinia, gest. 15. 2. 05, im ATB. s. 06; schwarz-gold-h. blau), **Dresden** (ATV., gest. 17.5.1911, schwarz-rot-gold), **Hannover** (ATVbg. Brunonia, gest. 11.11.1900, im ATB. s. 1901; blau-rot-gold), **München** (ATVbg. Agilolfia; Rugia), **Stuttgart** (ATVbg. Suevia, gest. 9.3.95, im ATB. s. 1900; schwarz-gold-grün). Bundesfarben: rot-weiß-rot; Wahlspr.: Mens sana in corpore sano. Bestand 1—6 14: 994 Aktive, insgesamt ohne Doppelzählungen 2170 stud. Mitgl., 5443 Alte Herren. Vorort 15.10.14/15:

3. „Ak. Ruder-Bund" (ARB.), gest. 15. 10. 1904; Maturitäts- u. d.-nat. Prinzip; Abzeichen: Flaggennadeln; jährl. Bundestag im Juli bei der präsidierenden Korp.; vertreten in: **Berlin** (ARV. und ARC.); **Bonn** (ARC. Rhenus); **Leipzig** (ARV.); **Heidelberg** (ARV.); **Münster** (ARV.); u. a. d. Techn. Hochsch. **Hannover** (ARV., gest. 10.2.98, grün-weiß-rot, Bz.; e. W.). Vorsitz Juli 14/15: ARV.-Leipzig.

4. Kartell der Akadem. Segler-Vereine, gest. 1904; vertreten an der **Techn. Hochsch. Charlottenburg, Danzig** (gest. 11.11.1904; blau-

Digitized by Google

weiß-rot) u. **München.** Bestand: 60—70 Aktive, 60—70 Inaktive, über 200 Alte Herren.

5. **„Mündener Vertreter-Convent"** (MVC.) gest. 3. 7. 1903 als Fortsetzung des 11. 1. 83 gegr., 1900 aufgelösten Fuldaer VC.; e. W.; das Schlagen von BM. u. VM. ist den einzelnen Verbindungen überlassen; Maturität; Verbandstag jährlich in d. Woche vor Pfingsten in Hann.-Münden; vertreten in **Charlottenburg** (Berolina), **Hannover** (Hannovera, gest. 14.4.66, rot-weiß-schwarz), **Karlsruhe** (Fidelitas, gest. 20. 1. 56, schwarz-weiß-rot; Cheruskia, gest. 2. 1. 70, d.blau-weiß-grün) u. **München** (Lotharingia). Vorort 914/15: Fidelitas-Karlsr.

6. **„Rothenburger Ersten-Convent"** (REC.), gest. 30.8.1908 zu Frankfurt a/M., bis Pfingsten 1911 „Schwarzer Verband"; schwere u. leichte e. W.; leichte W. u. BM. freigestellt; Maturitäts- u. arisches Prinzip; Verbandstag abwechselnd zu Rothenburg o. T. u. in einer norddeutschen Stadt (1913 Goslar) alljährl. in d. Pfingstwoche. Durch schwarze Verbindungen vertr. in **Berlin** (Askania, Fridericiana), **Bonn** (Normannia), **Halle** (Thuringia), **Königsberg** (Albertia), **Leipzig** (Fridericiana), **München** (Apollo), Babenbergia (Alemannia) u. an der Techn. Hochschule **München** (Polytechn. Club). Präsid. Vb. 1914: Thuringia-Halle.

7. **„Arnstädter Cartell-Verband** (ACV.) nichtfarbentragender Korp. m. u. S. auf deutschen Universitäten u. Hochschulen", gest. 17. 11. 1907 als CV. pharm. u. pharm.-naturw. Vereine; kein Fachprinzip; Cartelltag alljährlich Pfingsten zu Arnstadt; vertreten in **Berlin** (Vb. Cimbria), **Halle** (Ak. wiss. V. Normannia), **Jena** (Ak. Vb. Frisia), **München** (Pharm.-naturw. Vb. Franco-Bavaria), **Tübingen** (Pharm. Vb. Cimbria, gest. 12. 5. 05; susp.; grün-weiß-blau, P. Silber). Bestand 1. 7. 14: 46 Aktive, 64 Inaktive, 613 Alte Herren (insgesamt ohne Doppelzählg. 718 Mitgl.). Präsidium Pfingsten 14/15: Franco-Bavaria-München.

8. **„Goslarer Verband naturwissenschaftlicher und medizinischer Vereine an deutschen Hochschulen"**, gest. Pfingsten 98, bis Pfingsten 1911 Gosl. Cartellverb., 14. 6. 10 bis SS. 13 im DWV., s. SS. 13 u. S.; Cartelltag jährl. Pfingsten in Goslar; vertreten in: **Berlin** (Med.-Naturw. V.); **Göttingen** (Ak.-Naturw.-Med. V.); **Greifswald** (Ak.-Med. V.); **Halle** (Med. V.); **Königsberg** (Med.-Naturw. V.); **Leipzig** (Ak.-Naturw. V.); **Marburg** (Naturw.-Med. V.); **München** (Ak.-Naturw.-Med. V.); **Münster** (Ak.-Naturw.-Med. V., susp.). Bestand SS. 13: 250 stud. Mitgl., ca. 1000 Alte Herren. Vorsitz 1. 11. 14|15:

9. **„Bund der Freien Wissenschaftlichen Vereinigungen"** (BFWV.), gest. 23. 7. 1908; polit. freiheitliche u. wisseschaftl. Tendenz; vertreten durch FWV. in **Berlin, Heidelberg, München.** Farben: blau-rot-silber; Wahlspr.: Einigkeit, Recht, Freiheit. Bestand: 60—70 Aktive, 50—60 Inaktive, 400—500 Alte Herren. Vorort 1. 10. 14/15: München.

10. **„Kartell jüdischer Verbindungen"** (KJV.), gest. 19. 7. 1914. Durch Verschmelzung des „Kartells Zionist. Verbindungen" (KZV.), (gest. 10. 1. 06), und „Bundes Jüdischer Corporationen" (BJC.; gest. 18. 1. 01). Das KJV. will seine Mitgl. zu Männern erziehen, die in d. Bewußt-

sein d. nationalen Einheit jüdischer Gemeinschaft entschlossen sind, für eine d. Vergangenh. des Judentums würdige Erneuerung d. jüd. Volkstums einzutreten; vertreten durch „Verbindungen Jüd. Stud." (VJSt.) in **Berlin** (Hosmonaea, VJSt., Maccabaea), **Bonn** (VJSt.), **Breslau** (VJSt.), **Freiburg** (Ivria, VJSt.), **Heidelberg** (VJSt.), **Königsberg** (VJS'.), **München** (Jordania, VJSt.), sowie a. d. Techn. Hochsch. **Charlottenburg** (VJSt.), u. durch ak. Stammtische in Breslau (Zephirah), Halle-Leipzig (Hatikwah), Straßburg (Kadimah) u. am Technikum zu Haifa in Palästina (Herzliah); gest. SS. 13; gold-weiß-gold. Ständiges Präsidium in Berlin.

II. Mit dem Prinzip der Mensur- und Duellverwerfung.

d) Nicht konfessionell.

1. **„Wingolfsbund"** (WB.), gest. 27.5.44 bezw. 24.5.50, s. 6.6.52 Gesamtwingolf, s. Pfingsten 60 Wingolfsbund, Febr. 77 aufgelöst, rek. 20.5.80, wieder aufgelöst u. sofort rek. 6.2.85; alle 2 Jahre (zunächst 1913 zu Pfingsten Wartburgfest in Eisenach. Zweck: Heranbildung der Mitgl. zu christl.-sittl. Persönlichkeit innerhalb der historischen Formen des deutschen Studententums; Verwerfung von Zweikampf (Mitgl. der Deutschen Anti-Duell-Liga) Trinkzwang und sittl. Exzessen. Es besteht ein Wingolf in **Berlin, Bonn, Breslau, Erlangen, Freiburg, Gießen, Göttingen, Greifswald, Halle, Heidelberg, Kiel, Königsberg, Leipzig, Marburg, München, Münster, Rostock, Straßburg** („Argentina"), **Tübingen**; und auf den Techn. Hochschulen zu **Charlottenburg, Darmstadt,** [gest. 19.5.99, im WB. s. 29.5.01; schwarz-weiß-gold, P. weiß, schwarze Samt-M.], **Karlsruhe** [gest. 13.6.98, im WB. s. Pf. 01, susp. 16.2.09; schwarz-weiß-gold, P. grün, d. grüne Samt-M.], **Stuttgart** [gest. 20.11.1900, im WB. s. Nov. 02; schwarz-weiß-gold, P. Gold, schwarze Samt-M.]; s. 18.5.98 FVh. m. Aktivitätsmöglichkeit m. Schwizerhüsli-Basel und Carolingia-Zürich, Hospitanz-Vh. m. Zähringia-Bern. Bundesfarben: schwarz-weiß-gold; Wahlspr.: *Δι' ἑνὸς πάντα.* Bestand WS. 13/14: 410 Aktive, 299 Inaktive, ca. 5000 Philister. Vorort Pfingsten 13/15: Göttingen.

2. **„Schwarzburgbund"** (SB.), gest. 4.3.85 als Vierbund, SB. s. 3.6.87. Tendenz: Pflege stud. Gemeinschaftslebens nach den Grundsätzen christlicher Sittlichkeit, Verwerfung von Zweikampf (Mitgl. der Deutschen Antiduellliga), Fuchscomment Trinkzwang und sittlichen Exzessen; alle 2 Jahre (zunächst 1913) Mittwochs u. Donnerstg. nach Pfingsten SB.-Convent im Thüringer Hof zu Schwarzburg, in den Zwischenjahren Chargiertenconvent beim Stiftungsfest des Vororts, vertreten durch Kartellverbindungen in **Berlin** (Salingia); **Erlangen** (Uttenruthia); **Göttingen** (B. Germania); **Greifswald** (Sedinia); **Halle** (Tuisconia); **Kiel** (Wikingia); **Leipzig** (Nordalbingia); **Marburg** (Franconia); **München** (Herminonia); **Straßburg** (Wilhelmitana); **Tübingen** (Nicaria); FVh. m. Alemannia-Jena; Verkehrsverh. mit d. „Badischen Ring" [gest. 9.7.12: Vandalia Freiburg, Hercynia-Heidelb., Eberstein-Karlsruhe

(Techn. Hochsch., gest. 11.7.1909, blau-gold-grün, blaue St.)]. Bestand SS. 13: einschließl. d. Verkehrsverb.: 353 Aktive, 362 Inaktive. Vorsitz Pfingsten 13/15: Germania-Göttingen.

e) Katholisch.

1. **„Cartell-Verband** (CV.) der katholischen deutschen Studenten-Verbindungen", gest. 6.12.56. Am 15.3.1911 wurde mit dem CV. der „Katholische Deutsche Verband" vereinigt (KDV., gest. 7.4.91 zu München-Gladbach als Kartellvereinigung kath.-deutscher Korporationen). Prinzipien: Katholizität, Vaterlandsliebe, Antiduellität, Sittlichkeit, Wissenschaftlichkeit, Lebensfreundschaft; Maturitätsprinzip, aber Pharmazeuten aufnahmefähig; Cartellversamml. jährl. im Herbst bei Gelegenheit d. allgem. Katholikenversammlungen; vertreten in: **Berlin** (Suevia, Hansea, Bavaria); **Bonn** (Bavaria, Ripuaria, Staufia, Alania, Novesia); **Breslau** (Winfridia, Rheno-Palatia, Salia); **Erlangen** (Gothia); **Frankfurt** (Hasso-Nassovia); **Freiburg i. Br.** (Hercynia, Ripuaria, Hohenstaufen, Arminia, Falkenstein); **Gießen** (Hasso-Rhenania), **Göttingen** (Palatia); **Greifswald** (Alemannia), **Halle** (Silesia); **Heidelberg** (Arminia); **Jena** (Sugambria); **Kiel** (Rheno-Guestfalia); **Königsberg** (Tuiskonia); **Leipzig** (Burgundia); **Marburg** (Rhenania, Palatia), **München** (Aenania, Rheno-Franconia, Langobardia, Burgundia, Tuisconia); **Münster** (Saxonia, Cheruscia, Zollern, Alsatia, Arminia, Sauerlandia); **Straßburg** (Badenia, Rappoltstein); **Tübingen** (Guestphalia, Cheruscia); **Würzburg** (Markomannia, Thuringia, Gothia, Cheruscia); **Czernowitz** (Frankonia); **Graz** (Carolina, Traungau); **Innsbruck** (Austria, Leopoldina, Rhaeto-Bavaria); **Prag** (Ferdinandea, Vadalian, Saxo-Bavaria); **Wien** (Norika, Austria, Rudolfina, Kürnberg, Nordgau, Nibelungia, Franko-Bavaria, Marko-Danubia, Aargau); **Freiburg i. d. Schweiz** (Teutonia), an den Technischen Hochschulen zu **Aachen** (Frankonia, gest. 20.10.98; schwarz-h.grün-gold, h.grüne St.); **Charlottenburg** (Borusso-Saxonia); **Breslau** (Marchia); **Danzig** (Baltia, gest. 13.11.1904; rot-schwarz-silber, weiße M.); **Darmstadt** (Nassovia, gest. 28.10.96; d.blau-weiß-h.grün, blaue M.); **Hannover** (Frisia, gest. 1.3.1902; weiß-h.grün-schwarz-weiß, grüne Seiden-St.); **Karlsruhe** (Normannia, gest. 4.10.90; moosgrün-rosa-weiß, rosa M.; **München** (Vindelicia, Moenania); **Stuttgart** (Alania, gest. 15.7.70; h.grün-weiß-rot, h.grüne M.), a. d. Tierärztl. Hochsch. zu **Berlin** (Makaria), **Hannover** (Saxo-Silesia, gest. 29.10.87; h.blau-weiß-orange, orange M.) u. **Wien** (Rugia). Im FVh. zum CV. stehen Germania-Berlin (Landw. Hochsch.), Askania-Bonn, Rheinland-Cöln (gest. 12.6.13; d.grün-weiß-h.grün, Ff. h.grün-weiß, P. Silber, h.grüne M.) u. Lovania-Löwen (Belgien, gest. 1895; grün-weiß-rotes Band, grüne M.). Wahlspr.: In necessariis unitas, in dubiis libertas, in omnibus caritas. Bestand 1.12.13: 1671 Aktive, 2345 Inaktive, rund 7500 Alte Herren. Vorort 1.4.14 bis 30.8.15: Cheruscia-Münster.

2. **„Kartell-Verband (KV.) der katholischen Studentenvereine Deutschlands"**, gest. 21.9.63; bis 1913 Verband d. KStVD.; Prinzipien: Religion, Wissenschaft, student. Geselligkeit; Maturitätsprinzip,

Pharmazeuten sind aufnahmefähig; alle 2 Jahre Vertreterversammlung in der Pfingstwoche in jedesmal zu bestimmender Stadt; vertreten in **Berlin** (Ascania, Guestphalia); **Bonn** (Arminia, Vandalia); **Breslau** (Unitas, Franco-Borussia, Alania); **Erlangen** (Rhenania); **Frankfurt** (Staufia); **Freiburg** (Brisgovia, Bavaria, Rheno-Palatia, Hohentwiel); **Gießen** (Nassovia); **Göttingen** (Winfridia); **Greifswald** (Normannia); **Halle** (Hansea); **Heidelberg** (Palatia); **Kiel** (Baltia); **Königsberg** (Borussia); **Leipzig** (Teutonia); **Marburg** (Thuringia); **München** (Ottonia, Saxonia, Albertia, Rheno-Bavaria); **Münster** (Germania, Cimbria, Marcomannia, Tuisconia, Osning); **Straßburg** (Franconia, Merovingia; **Tübingen** (Alamannia); **Würzburg** (Walhalla; susp.: Rheno-Frankonia); **Innsbruck:** Rhenania; an den **Techn. Hochschulen: Aachen** (Carolingia, gest. 10. 11. 71, silber-blau-gold; u. Wiking, gest. 28. 6. 04 aus Carolingia, rot-gold-rot); **Charlottenburg** (Burgundia); **Breslau** (Zollern); **Danzig** (Pruthenia, gest. 24. 9. 04, schwarz-weiß-h.blau); **Darmstadt** (Moenania, gest. 5. 6. 1901, im KV. s. 5. 6. 03; rot-weiß-blau); **Hannover** (Gothia, gest. 30. 4. 76, grün-weiß-gold; und Rheno-Guestphalia, gest. 2. 3. 1903 aus Gothia, schwarz-weiß-schwarz); **Karlsruhe** (Laetitia, gest. 3. 1. 74, schwarz-gold-weiß); **München** (Erwinia); **Stuttgart** (Rheno-Nicaria, gest. 20. 11. 03, moosgrün-rosa); an der **Tierärztl. Hochsch. Berlin** (Semnonia) u. **Hannover** (Visurgia, gest. 7. 12. 07, rot-grün-schwarz) u. a. d. **Handelshochsch. Cöln** (Suevia, gest. 4. 7. 1904; grün-weiß-rot); VVh. m. Agilofia am Lyceum Regensburg (gest. 5. 10. 1908, blau-weiß-gold) u. Tirolia-Innsbruck sowie mit d. Studentinnen-V. Hrotsvit-Bonn und Hadwig-München. Bestand 1. 2. 14: 2056 stud. Mitgl.; 7261 Philister. Vorsitzender Verein X. 14/15: Winfridia-Göttingen.

3. „Verband der wissenschaftl. katholischen Studentenvereine Unitas", (Unitas-Verband, UV.) gest. 1. 7. 1853 als theol. Verein, s. 19. 9. 60 korp., bis 22. 9. 87 theol., s. 1900 Unitasverband. Prinzipien: Virtus, scientia, amicitia; Farben: blau-weiß-gold; jährl. Generalversammlung, meist in Verbindung mit den allg. Katholikenversammlungen; vertreten in: **Berlin, Bonn** („Unitas-Salia", „Unitas-Sigfridia"), **Breslau** („Guestphalia-Unitas"), **Freiburg, Göttingen, Heidelberg, Kiel, Marburg, München** („Unitas-Guelfia", „Unitas-Schyria"), **Münster** („Unitas-Frisia", „Unitas-Sugambria", „Unitas-Winfridia", „Unitas-Burgundia", „Unitas-Ruhrania"), **Straßburg, Tübingen** (susp.), **Würzburg** u. **Freiburg** i. d. Schweiz („Unitas-Markomannia") u. an den **Techn. Hochschulen Aachen** (Unitas, gest. 8. 5. 11; blau-weiß-gold) u. **Hannover** (gest. 2. 5. 1913; blau-weiß-gold). Wahlspr.: In necessariis unitas, in dubiis libertas, in omnibus caritas. Bestand SS. 14: 542 Aktive, 698 Inaktive, 1572 Alte Herren. Vorort Pfingsten 14/15:

4. „Kartell katholisch-süddeutscher Studentenvereine" (SKV.), gest. 1903; Prinzipien: Fides, scientia, amicitia; jährl. Kartellkonvent gelegentl. d. allg. Katholikenversamml.; vertreten in: **Freiburg** (Germania); **Heidelberg** (Ripuaria); **München** (Alemannia, Karolingia); **Straßburg** (Rheno-Frankonia); **Würzburg** (Normannia). Wahlspr.: Unitis viribus. Vorort 1914: Ripuaria.

Digitized by Google

5. „Verband der kathol. Studentenvereine zur Pflege der Wissenschaft", gest. 1892; Zweck: gegenseit. Anregung zu wissenschaftl. Tätigkeit, Pflege v. Freundschaft u. Frohsinn, Treue gegen Kirche u. Staat; Verwerfung d. Trinkzwanges u. Fuchstums. Vertreten in: **Bonn** (Renaissance), **München** (Ak. Görres-V.), **Innsbruck** (Leo-V.), **Wien** (Eichendorff), **Zürich** (Renaissance); FVh. m. d. Ak. Görres-bund-Brünn. Wahlspr.: Fides lux scientiae. Vorsitz Ende WS. 13/14 bis 14/15:

6. „Cartell Kath. Verbindungen" (CKV.), gest. SS. 1902; vertreten an den **Landwirtsch. Hochsch. Berlin** (Germania), **Bonn-Poppelsdorf** (Ascania) u. **Hohenheim** (Carolingia, gest. 12. 1. 1911; h. blau-gold-rot, blaue M.).

f) Evangelisch-lutherisch.

„Leuchtenburg-Verband", gest. 27. 7. 1909; Bundeskonvent alle 2 Jahre Ende d. Osterferien auf der Leuchtenburg bei Kahla i. Th.; vertreten durch ev.-luth. Stud.-Vereine Philadelphia in **Erlangen, Göttingen, Leipzig, Rostock** und durch eine Inaktiven-V. in **Halle.** Wahlspr.: Ἡ φιλαδελφία μενέτω. Bestand WS. 13/14: 46 Aktive, 17 Inaktive, 400 Alte Herren. Präsidium 13/15: Göttingen.

III. Ohne prinzipielle Stellung zur Satisfaktionsfrage.

g) Nichtfarbentragend, politisch.

Vereine Deutscher Studenten (VDSt.): **„Kyffhäuser-Verband"**, gest. 8. 8. 81 als Rotenburger Kartell; deutschnat.-antisem.; Mitgl. können nur an den Hochschulen des Deutschen Reichs immatrikulierte, christliche Studenten deutscher Nationalität werden; Zweck: Förderung des Verständnisses für nationale u. soziale Fragen u. Aufgaben unter den Mitgliedern u. Klärung u. Kräftigung des nationalen Bewußtseins in der gesamten deutschen Studentenschaft; teilweise schwere e. W.; jährl. Verbandstagung Anf. August zu Kelbra am Kyffhäuser; vertreten durch VDSt. in: **Berlin, Bonn, Breslau, Erlangen, Freiburg, Gießen, Göttingen, Greifswald, Halle, Heidelberg, Jena, Kiel, Königsberg, Leipzig, Marburg, München, Münster, Rostock, Straßburg, Tübingen,** auf den Techn. Hochschulen zu **Braunschweig** [gest. 13. 2. 98], **Charlottenburg, Danzig** [gest. 12. 10. 04], **Darmstadt** [gest. 6. 7. 97], **Dresden** I. [gest. 13. 6. 95], **Hannover** I. [gest. 5. 12. 95], an den Tierärztl. Hochsch. **Dresden** II. [gest. SS. 09] u. **Hannover** II. [gest. 15. 10. 81 als Unitas, s. 22. 7. 1903 VDSt.] und a. d. Bergakademie **Clausthal** (gest. 1. 5. 1903, im KV. s. Pfingsten 08); offiz. FVh. m. d. österreich. „Waidhofner Verband" (cf. O. II. a.); VVh. m. d. VDSt.-Graz. Farben: schwarz-weiß-rot, n. g.; Wahlspr.: Mit Gott für Kaiser und Reich (s. 86). Chargen: X, XX, XXX. Bestand 5. 11. 13: 517 Aktive, 937 Inaktive, 4270 Alte Herren (incl. Doppelzählungen). Vorort 1. 2. 14 bis 31. 1. 15: VDSt.-Hannover II.

Digitized by Google

h) Nichtfarbentragend, mit wissenschaftlichem oder Fach-Prinzip.

Die mit * bezeichneten Verbände u. d. Ak. Jur. V.-München (s. 1914) bilden den **„Deutschen Wissenschafter Verband"** (DWV., gest. 14. 6. 1910 in Cassel), in dessen Ausschuß jeder Verband durch 2 Alte Herren u. 1 Aktiven vertreten ist. Bestand SS. 14: 81 Vereine mit ca. 5000 stud. Mitgl. und über 12000 Alten Herren. Geschäftsstelle: Elberfeld, Oststr. 15; an einzelnen Univ. **(Berlin, Breslau, Gießen, Heidelberg, Kiel, Leipzig, Straßburg)** bilden die zugehörigen Korporationen Ortsgruppen („WV".).

***1. „Eisenacher Kartell" akademisch-theologischer Vereine,** gest. SS. 74 als KV. ak.-theol. Vereine, s. SS. 98 Eisenacher Kartell; evangel., unabhängig von jeder kirchenpolitischen Partei oder wissenschaftl. Richtung; alle 2 Jahre Pfingsten zu Eisenach Kartelltag; vertreten durch ak.-theol. V. in **Berlin**; **Bonn** (Ev.-theol. V.); **Breslau** (Wissenschaftl.-theol. V.); **Erlangen** (susp.); **Gießen**; **Göttingen** (Ak.-theol. Vb. Thuringia); **Greifswald**; **Halle** (Ak.-theol. V. Vartburgia); **Heidelberg**; **Jena**; **Königsberg**; **Leipzig** (Ak.-theol. V. Vitemberga); **Marburg** (Wissenschaftl.-theol. V.); **Straßburg** (Ak.-theol. V. Collegium); **Tübingen** (Ak.-theol. V. Wartburg). Bestand 1913: 215 stud. Mitgl., 2360 Alte Herren. Vorort SS. 14/15: Greifswald.

***2. „Leipziger Verband" Theologischer Studentenvereine auf deutschen Hochschulen;** gest. SS. 91; evangelisch; alle 2 Jahre Verbandstag gelegentlich des Stiftungsfestes des Vororts; durch Theol. Stud.-V. vertreten in: **Berlin**; **Bonn**; **Breslau** (Neuer ev.-theol. Stud.-V.); **Erlangen**; **Göttingen** (Concordia); **Greifswald** (Theol. Gesellschaft) **Halle** (Theol. V).; **Leipzig**; **Marburg**; **Rostock**; **Tübingen** (Ev.-theol. Stud.-V. Wittenberg). Bestand 1913: ca. 200 stud. Mitgl., ca. 2400 Alte Herren. Vorsitz:

***3. „Naumburger Kartell-Verband Philologisch-historischer Vereine an deutschen Hochschulen",** gest. SS. 84 als KV. klass.-phil. Vereine a. d. Hochsch., s. SS. 08 Naumb. KV.; s. SS. 13 phil.-hist.; Kartelltag in der Pfingstwoche zu Naumburg a. S.; vertreten in: **Berlin** (Ak. Phil. V.); **Bonn** (Klass.-Phil. V.); **Breslau** (Phil. V.); **Freiburg** (Phil.-Histor. V.); **Gießen** (Phil.-Histor. Vb.); **Göttingen** (Klass.-phil. V.); **Greifswald** (Klass.-Phil. V.); **Halle** (Palatia); **Heidelberg** (Phil. V.); **Jena** (Phil.-Hist. Vb. Hermunduria); **Kiel** (Philol. V.); **Leipzig** (Klass.-Phil. V.); **Marburg** (Phil.-Hist. V.); **München** (Hist.-Phil. V.); **Straßburg** (Klass.-phil. V.). Bestand 1913: 451 stud. Mitgl., 1581 Alte Herren. Vorsitz 1914:

***4. „Weimarer Cartellverband** (WCV.) **philologischer Verbindungen an deutschen Hochschulen"** gest. 29. 7. 79, s. 15. 1. 90 nur korporative Vereine, s. 1901 Weimarer CV.; u. S.; alle 2 Jahre Tagung zu Weimar in der Woche nach Pfingsten (1912); vertreten in: **Berlin** (Ak.-Neuphil. Vb. Brandenburgia), **Bonn** (Ak.-Neuphil. Vb. Nassovia), **Breslau** (Neuphil. Vb.), **Freiburg** (susp.), **Göttingen** (Neuphil. Vb. Normannia), **Greifswald** (Neuphil. Vb.), **Halle** (Phil. Vb. „Frankonia"), **Jena** (susp.), **Leipzig** (Ak.-Neuphil. Vb.), **Marburg** (Ak.-Philolog. V.), **München** (Ak.-Neu-phil. V.), **Münster** (Phil Vb „Guestphalia"), **Straßburg** (susp.) u. a. d. Akademie **Frankfurt** (Phil. Vb. Chattia, gest. 1. 11. 13;

Digitized by Google

violett-silber-rot). Bestand 1913: 540 stud. Mitgl., ca. 1200 Alte Herren. Vorort Ende VII. 14/16: Ak. Phil.-V. Marburg.

***5. „Leuchtenburgbund historischer Vereine an deutschen Hochschulen“**, gest. 1887, erneuert 1. 6. 90, s. 1. 8. 1911 Leuchtenburgbund; Verbandstage alle 2 Jahre Pfingsten auf d. Leuchtenburg b. Kahla; vertreten durch Ak.-Hist. V. in: **Berlin, Bonn** (susp.); **Breslau Göttingen** (susp.); **Halle** (susp.); **Kiel** (Ak. V. f. Geschichte u. Erdkunde); **Königsberg** (Hist.-geogr. V.); **Leipzig** (Roter Löwe); Bestand 8. 7. 13: 351 stud. Mitgl., 640 Alte Herren. Vorsitz 14|15: Roter Löwe-Leipzig.

***6. „Arnstädter Verband Mathematischer und Naturwissenschaftlicher Vereine an deutschen Hochschulen“**, gest. SS. 68, s. Pfingsten 09 Arnst. Verb.; jährl. zu Pfingsten Tagung in Arnstadt; vertreten in: **Berlin** (Math. V. u. Ak. V. f. Astronomie u. Physik): **Bonn** (Math.-Naturw. V.); **Breslau** (Math. V.); **Freiburg** (Math.-Naturw. V.); **Gießen** (Math.-Naturw. Vb.); **Göttingen** (Math. V.); **Greifswald** (Math.-Naturw. V.); **Halle** (Math.-Naturw. Vb. Markomannia); **Heidelberg** (Math. V.); **Jena** (Ak.-Math. V.); **Kiel** (Math.-Naturw. V.); **Leipzig** (Math. V.); **Marburg** (Math.-Physikal. V.); **Straßburg** (Math.-Naturw. Vb. Normannia); sowie a. d. Techn. Hochschulen **Braunschweig** (AWV. Makaria, gest. 25. 4. 90; im Verb. s. SS. 90; violett-weiß-grün, violette Samt-M.); **Dresden** (WV. Makaria, gest. 11. 5. 1903; im Verb. s. SS. 05; grün-weiß orange, grüne M.); **Stuttgart** (MNV. Makaria, gest. 28. 10. 75; im Verb. s. 80; schwarz-rot, Bz.) u. a. d. **Akademie Frankfurt a. M.** (Math.-Naturw. Stud.-V., gest. 10. 6. 1912, schwarz-weiß-blau). Bestand Aug. 1914: 230 Aktive, 280 Inaktive, 2300 Alte Herren. Ständiger Vorort: Math. V. Berlin.

8. Cartell der Akademisch-Literarischen Vereine an deutschen Hochschulen, gest. 18. 12. 1907; u. S.; vertreten durch ALV. in **Berlin, Bonn, Breslau, Halle** (Shakespeareana), **München** (susp.).

9. „Verband Literarischer Vereinigungen an deutschen Hochschulen“, (VLV.) gest. 7. 3. 1912 in Weimar durch Vereinigung d. „Cartells d. ak. literar. Vereine“ (gest. 18. 12. 1907) (cf. III. h. 8) u. d. „ak. literar. Bundes“ [gest. 24. 4. 1907; vertreten in **Berlin** (ALB.) und **Greifswald** (ALB.)] korporativ; völlige Freistellung in Satisf. u. Couleurfragen; Vertreter-Sammlung alljährl. Pfingsten in Weimar.

10. „Verband Akademisch-Landwirtschaftlicher Vereine an deutschen Hochschulen“, gest. 5. 3. 82; u. S., bei offiz. Anlässen Schleife oder Band; vertreten in: **Bonn** (Agronomia), **Breslau** (Agronomia); **Göttingen** (Agronomia); **Halle** (ALV.); **Jena** (Agraria); **Leipzig** (Agronomia); **München,** Techn. Hochschule (Agraria) u. a. d. Landwirtsch. Hochschulen **Berlin** (Agraria) u. **Hohenheim** (Agronomia, gest. 19. 6. 1911; blau-weiß-grün). Die Delegierten-Convente finden alle SS. statt gelegentl. der Wanderausstellung der „Deutschen Landwirtschafts-Gesellschaft“. Vorort: Leipzig.

11. „Deutsch-akadem. Gabelsberger-Bund“, gest. 15. 7. 1900, vertreten durch Ak. Stenogr.-V. Gabelsberger in: **Berlin, Gießen, Halle, Leipzig** (2), **München** (susp.), **Tübingen, Wien** und auf der Techn. Hochsch. **Darmstadt.** Zum Teil nicht korp. Die korporativen Vereine zu Berlin, Leipzig, München u. Wien bilden ein engeres Kartell.

Digitized by Google

12. „Akademischer Stenographenbund (AStB.) **nach Stolze-Schrey“**, gest. 1907; vertreten durch Ak. Stenogr.-V. Stolze-Schrey in: **Berlin, Freiburg, Göttingen, Halle, Marburg, Straßburg** und an den Techn. Hochschulen **Hannover** (gest. 2.6.05) u. **Stuttgart** (gest. 17. 6. 04); zum Teil nicht korporativ.

13. „Rothenburger Verband Akademischer Architektenvereine deutscher Sprache“, gest. 12.3.96. Verbandstag alle 2 Jahre zu Rothenburg o. T. Der Verband, welcher künstlerische Ziele verfolgt und mit student. Angelegenheiten sich nicht befaßt, ist durch „AAV.“ vertreten in **Aachen** (gest. 1873, h.blau-rosa- h.blau, Bz.; u. S., e. W.), **Berlin-Charlottenburg, Darmstadt** (gest. SS. 97), **Dresden** (gest. 21. 2. 1876, schwarzer Bz.) **Karlsruhe** (Vitruvia, gest. 15.11.35, blau-weiß-gold; u. S.), **Stuttgart** (AAV. Vitruvia, gest. 11.2.69, schwarz rot-schwarz, rote M.), u. a. d. **Akademie der Bildenden Künste in Dresden** (Ak. Arch.-Club **Akanthus**, gest. 31. 3. 64, rot-blau-weiß, weiße M). Vorsitz 15. 2., 14/15:

14. „Akademischer Ingenieur-Verband“ der Ak. Ing.-Vereine, gest. 7. 1. 99; alle 2 Jahre Verbandstag beim vorsitzenden Verein; vertreten in **Braunschweig** (Ak. Ing.-V. Kette, gest. 24. 2. 93, susp.; grün-gold-rot); **Breslau** (Eisenhütte); **Charlottenburg** (Kette u. Ak. Ing.-V.), **Darmstadt** (Ak. techn. V. Skizze, gest. 11. 5. 90, susp.; grün-schwarz-gold), **Dresden** (Ak. Masch.-Ing.-V., gest. 3. 12. 74, grau m. Silber-P.), **Karlsruhe** (Ak. Ing.-V. Makaria, gest. 4. 5. 86, schwarz-rot-blau), **München** (Ak. Masch.-Ing.-V. u. Ak. Elektro-Ing.-V.), **Stuttgart** (Ak. V. Hütte, gest. 1. 2. 70, rot-weiß). Vorsitz 15. 11. 13–15: Kette-Charlottenb.

IV. Nichtkorporative Vereine, Ortsgruppen bezw. Zweigvereine größerer Verbände etc.

1. „Deutsche Christliche Studenten-Vereinigung“ (DCSV.), gest. 6. 8. 1897; interkorporativer Bund von Stud. verschiedener Fachrichtung, die während ihrer Hochschulzeit mit d. Christentum praktischen Ernst machen wollen; Ziel: Vertiefung christl. Lebens u. Anregung christl. Werkes unter der Studentenschaft; alljährlich Anfang August in Wernigerode a. H. National-Konferenz, alle 2 Jahre internationale Konferenz; Glied des 13.8.95 gegr. Christl. Stud.-Weltbundes, der in allen evangel. Ländern der Erde nationale Verbände hat; vertreten durch „Kreise“ in Berlin, Bonn, Breslau, Erlangen, Freiburg, Gießen, Göttingen, Greifswald, Halle, Heidelberg, Jena, Kiel, Königsberg, Leipzig, Marburg, München, Münster, Rostock, Straßburg, Tübingen, auf d. Techn. Hochsch. Charlottenburg, Danzig, Darmstadt, Dresden, Hannover, Karlsruhe, München, Stuttgart, an d. Landw. Hochsch. Berlin u. Hohenheim (SS. 13) sowie am theol. Seminar d. Brüdergemeinde in Gnadenfeld. Zentral-Bureau: Berlin-Lichterfelde, Augustapl. 3. Bestand 900—1000 stud. Mitgl., ca. 800 Altfreunde.

Digitized by Google

2. „Ausschuß d. Ak. Missionsvereine an deutschen Hochschulen“, gest. SS. 1909. Zweck: Weckung des Interesses f. d. evangel. Mission i. d. Studentensch., Erhaltung u. Erweiterung d. Beziehungen d. AMV. zu ähnlichen Vereinigungen (z. B. Deutsch-ev. Laien-Missions-Bund); alljährl. am Schluß d. WS. in Hamburg Allg. Stud. Missionskonferenz; vertreten in Berlin, Breslau, Erlangen, Göttingen, Greifswald, Halle, Kiel, Königsberg, Leipzig, Marburg, Straßburg, Tübingen.

3. „Deutsch-akademischer Wartburgbund“, gest. 3. 8. 1912 a. d. Wartburg als student. Vertretung des 5. 10. 86 gest. Evangelischen Bundes zur Wahrung der deutsch-protestantischen Interessen. Zweck: Pflege deutscher Gesinnung auf d. religiösen Grundlagen d. Reformation unter d. deutschen Stud. Ortsgruppen in Bonn, Gießen, Göttingen, Greifswald, Halle, Königsberg, Leipzig, Marburg, Münster, Straßburg, Tübingen.

4. „Ak. Bonifatius-Einigung“, gegr. 16. 6. 71 (student. Zweig des 1849 gest. Bonifatius-V.); katholisch; Zweck: moralische und materielle Förderung und Unterstützung katholischer Schulen in der Diaspora, Förderung des Sinnes für Mission und des religiösen Zusammenschlusses der gesamten katholischen Studentenschaft; vertreten durch Ak. Bonifatius-Vereine in Berlin, Bonn, Breslau (I., II. u. III.), Gießen, Göttingen, Halle, Kiel, Marburg (I., II. u. III.), München, Münster, Rostock, Straßburg, Würzburg, Freiburg (Schweiz), an d. Akademie zu Braunsberg, an den Priesterseminaren zu Bamberg (gest. 1851), Dillingen (Febr. 73), Eichstätt (1871), Freising (II. 73), Fulda (1869), Hildesheim, Mainz, Osnabrück, Paderborn (a. d. Fak. [gest. 67] u. am Sem.), Regensburg (1871), Rottenburg, Trier (WS. 49/50), u. a. d. Handelshochsch. Cöln (fr. Vortrags-Vg. kath. Akademiker, gest. 1912), in Oesterr. an der Univ. Prag und den Seminaren zu Brixen, Leitmeritz, Linz, Olmütz, St. Pölten (1858), Trient; an d. Univ. Freiburg i. d. Schweiz u. am Collegium Germanicum zu Rom. Bestand: ca. 3100 stud. Mitgl., ca. 2700 Ehren- u. außerordentl. Mitgl. Sekretariat: Paderborn, Giersstr. 29. (Außerhalb der Einigung bestehen d. Ak. Bonifatius-Vereine zu Freiburg i. Br. u. Innsbruck.)

5. „Bund Jüdischer Akademiker“ (BJA.), gest. 24. 7. 1906. Zweck: Zusammenschluß der gesetzestreuen jüd. Akademiker; nicht ausschließlich studentisch; vertreten durch „Vereinigungen Jüd. Akademiker“ (VJA.) in Berlin, Breslau, Heidelberg, Marburg, München (korporativ), Straßburg, Würzburg. Bundestag alle 2 Jahre, Ort u. Zeit werden jedesmal bestimmt. Sitz des Bundes-Präsidiums: Berlin N 24, Gr. Hamburgerstr. 38 II. Bestand WS. 13/14: 89 stud. Mitgl., 196 Alte Herren.

6. „Katholischer akadem. Abstinenten-Verband“, gest. 1907 a. d. Katholikentage zu Würzburg; 13. 8. 12 Verschmelzung d. deutschen u. österr. Landesgruppen zu einem Verbande; Zweck: Abstinenz als apostolisches, caritatives u. soziales Werk, als Mittel zum Zweck, nicht als Selbstzweck; Verbandsabzeichen: Gold. Kreuz auf blauem

Grunde. Jährl. Generalversammlung im Anschluß a. d. Generalvers. d. Katholikon Deutschlands. Die Deutsche Landesgruppe ist vertreten durch Ortsgr. in **Breslau, Freiburg, München, Münster, Straßburg, Innsbruck,** an d. Akademie zu Braunsberg, sowie an den Priesterseminaren zu Dillingen, Freising, Hünfeld, Metz, Paderborn, Passau (susp.), Pelplin 4. 5. 10, Regensburg, Brixen, Mödling, St. Pölten. Bestand 1913: 31 Aktive, 5 Inaktive, 60 Alte Herren.

7. „Deutscher Bund abstinenter Studenten" (DBaSt.), der „Freideutschen Jugend" zugehörig, gest. 7. 2. 1903 als „Deutscher Verein abstinenter Studenten", s. Sept. 05 „Akademischer Abstinenten-Verband", s. Okt. 06 jetziger Name; Mitgl. d. Internationalen Büros d. abst. stud. Jugend u. d. Allg. Deutschen Zentralverbandes z. Bekämpfung d. Alkohols; vertr. durch korp. Verbindungen in Berlin (Skuld), Freiburg (Freiland), Kiel (Nordmark), Leipzig (Julles u. Wiprecht) u. Straßburg (Freiland), durch interkorp. Vereine abst. Stud. in Breslau, Greifswald (Wiking), Göttingen (susp.), Halle (Freiland), Heidelberg (Ak. Gemeinschaft), Leipzig (Freiland), Münster u. a. d. Techn. Hochsch. Dresden, Charlottenburg (Freiland; 2. 3. 09). Jährl. Bundestag im Oktober im Anschluß an den Allg deutschen Abstinententag. Bestand WS. 1913/14: 267 stud. („ordentliche") Mitgl., 230 Alt-Mitgl.

8. „Verein für das Deutschtum im Auslande", gest. 26. 6. 81; Zweck: Gründung u. Erhaltung deutscher Schulen, namentlich in gefährdeten Gebieten; ak. Ortsgr. in Berlin, Breslau, Freiburg, Halle, Heidelberg, Kiel, Leipzig, München u. a. d. Techn. Hochsch. Darmstadt und Stuttgart; korporativ angeschlossen ist ferner die Deutsche Burschenschaft mit 1000 Mitgl. Bestand außerdem 731 stud. Mitgl. Adr.: Berlin W 62: Kurfürstenstr. 105.

9. „Kartell Akadem. Ruder-Vereine", (KARV.), gest. Sept. 1909; vertreten durch nicht korp. Vereine, die dem Deutschen Ruderverbande angehören, in **Berlin** (AR.-Gesellschaft), **Kiel** (ARV.), **Würzburg** (AR.-Club). Vertreterversamml. bei Gelegenh. u. am Orte des Deutschen Rudertages.

10. „Akademischer Sportbund" (ASB.) gest. 10. 7. 1909 zu Leipzig gelegentl. des I. ak. Olympia; Ziel: Sammlung aller ak. Sportler behufs Verbreitung v. Leibesübungen unter den stud. u. alten Akademikern u. Bildung eines Gegengewichts gegen mittelalterl. Studentensitten; vertreten in **Berlin** (Ak. Abt. d. Berl. Fußballklubs **Preußen**; Ak. Abt. d. Berl. Sportklubs; Hochschul-Sport-Vg.; **Ak.** Abt. d. Berl. Tennisklub Borussia; Ak. Sportklub d. Univ.; **Ak. Tennisklub**; Hochschul-Sport-Club), **Bonn** (Ak. Abt. d. Bonner **Fußball-V.**), **Breslau** (Ak. Club f. Sport u. engl. Spr.); **Freiburg** Ak. Abt. d. Freib. Hockey-Club, Ak. Skiklub); **Gießen** (Ak. Sport-V.); **Göttingen** (Ak. Sport Club); **Halle** (Ak. Sport-Vg.); **Jena** (Ak. Abb. d. V. f. Bewegungsspiele); **Kiel** (Ak. Abt. d. Fußball-V. Holstein), **Königsberg** (Ak. Sport-Club); **Leipzig** (Ak. Abt. d. V. f. Bewegungsspiele; Ak. Sportklub; Sport-Abt. des Ak. Turnabends), **Marburg**

Digitized by Google

(Ak. Abt. d. V. f. Bewegungsspiele), **Münster** (Ak. Sportklub), **Straßburg** (Ak. Sportklub; Ak. Touristenklub), **Würzburg** (Ak. Abt. d. FC. Kickers), **Graz** (Ak. Sport-V.); **Prag** (Ak. Abt. d. FK. Deutsche Sportbrüder); **Wien** (Ak. Sport-V.; Ak. Skiklub); **Lausanne** (Deutsch-ak. Alpen-V.); a. d. **Techn. Hochsch. Charlottenburg** (Ak. Abt. d. Charlottenb. Sportklubs); **Danzig** (Ak. Sportklub); **Dresden** (Ak. Sekt. d. D. u. Oe. Alpen-V.; Ak. Sport-V.), **Hannover** (Ak. Sport- u. Spiel-V.), **Karlsruhe** (Ak. Abt. d. Karlsr. Fußball-V.; Ak. Hockey-Club; Ak. Abt. d. Ruder-Club Sala-mander); **Stuttgart** (Ak. Ski-Club); a. d. **Bergak. Freiberg i. Sa.** (Ak. Sportclub); u. a. d. **Handelshochsch. Berlin** (Ak. Sport-V.) u. **Cöln** (Ak. Fußballclub u. Ak. Sportklub). Jährl. Bundesversamml., gelegentl. d. Ak. Olympia. Bundesadresse: Berlin lV, Kesselstr. 33.

11. **„Akademischer Bismarckbund"**, gest. 18. 1. 1907, interkonfess. u. interkorporative Vg. auf deutschnat. Grundlage. Zweck: Aufklärung über das Wesen d. Ultramontanismus als eines Feindes nationalen u. kulturellen Fortschritts; jährl. Bundestage Anfang August in einer Univ.-Stadt im Zentrum des Reichs. Ak. Ortsgr. in Berlin, Freiburg, Gießen, Göttingen, Halle, Heidelberg, Jena, Leipzig, Marburg u. a. d. Techn. Hochsch. Darmstadt, Dresden (gest. Ende WS. 06/07), Karlsruhe.

12. **„Deutscher Akademischer Freibund"**, gest. 10. 7. 1907; freie Vg. v. Akademikern z. Verbreitung liberaler Gesinnung u. Erziehung zu selbständ. polit. Urteil; nicht ausschließlich studentisch. Ak. Ortsgr. in Berlin, Bonn (susp.), Breslau (susp.), Freiburg, Göttingen, Kiel, Leipzig (susp.), Marburg, München, Münster (susp.). Jährl. Bundestag Ostern an wechselndem Orte. Zentrale:

13. **„Verband deutscher Klinikerschaften"**, gest. 6. 1. 1908 behufs gemeins. Vertretung gemeinsamer Interessen; vertreten in Berlin, Bonn, Breslau, Erlangen, Freiburg, Gießen, Göttingen, Greifswald, Halle, Heidelberg, Jena, Kiel, Königsberg, Leipzig, Marburg, München, Straßburg, Tübingen, Würzburg. Jährl. Vertretertag Ende des SS. in Leipzig. Ständiger Vorort: Leipzig.

14. **„Deutscher Zahnärztlicher Studentenverband"** (DZStV.), gest. 17. 12. 1913 in Berlin als Interessenvertretung; durch Vereinigungen d. Stud. d. Zahnheilk. vertreten in Berlin, Bonn, Breslau, Erlangen, Freiberg, Greifswald, Halle, Heidelberg, Jena, Kiel, Heidelberg, Jena, Kiel, Königsberg, Leipzig, Marburg, München, Münster, Rostock, Straßburg, Tübingen, Würzburg. Vorort für das Kalenderjahr 1914: München.

15. **„Verband der Akadem. Arbeiterunterrichtskurse Deutschlands"**, gegr. Frühj. 1909. Zweck: Verbreitung d. Gedankens d. Arbeiterunterrichts, Sammlung von Material u. Erfahrung über denselben, Hilfeleistung b. Begründung solcher Organisationen, Austausch v. Lehrkräften; ohne polit. u. relig. Tendenz. Alljährl. mindestens eine Verbandskonferenz an jedesmal zu wählendem Orte. Es bestehen z. Zt. 29 Organisationen — z. T. als Abteilungen Freier

Digitized by Google

Studentenschaften (cf. V. 1.) — in Berlin, Bonn, Breslau, Freiburg, Gießen, Göttingen, Greifswald, Halle, Heidelberg, Jena, Kiel, Königsberg, Leipzig, Marburg, München, Münster, Rostock, Tübingen u. an d. Techn. Hochsch. zu Charlottenburg, Danzig, Darmstadt, Dresden, Hannover, Karlsruhe. Außerdem Ferien- u. Heimatkurse. Zentralstelle: München, Frauenpl. 6.

16. „Bund der Vereinigungen siebenbürgisch-sächsischer Hochschüler an den Hochschulen des Deutschen Reichs und Oesterreichs", gest. 20. 8. 94. Jährl. Tagung an einem sächs. Orte Siebenbürgens im August (1913 in Bistriz). Zweck: Selbsterziehung u. Selbstausbildung der sächs. Jugend in sächsisch-völkischem Sinne durch Pflege der einheim. Literatur u. Wissensch. u. Bekanntmachung mit den wirtschaftl. u. polit. Verhältnissen des deutschen Volks; durch Vereinigungen vertreten in Berlin, Halle, Jena, Leipzig, Marburg, Wien, Ofen-Pest, Klausenburg, Preßburg.

17. „Studentischer Luftflottenverein", gest 8.7.1913; Zweck: Werben f. d. Gedanken d. Notwendigkeit einer starken deutschen Luftflotte. Ortsgruppen in Berlin, Freiburg, Gießen, Greifswald, Kiel, Leipzig, Marburg, München, Rostock u. a. d. Techn. Hochsch. Hannover.

18. Deutschvölkischer Studentenverband gest. 10. 12. 1909. Zweck: Verbreitung und Pflege deutschen Wesens, rassisch u. historisch vertieften Nationalgefühls u. d. monarchischen Gedankens, Gesundung des akademischen Lebens durch Ausgleichung des Gegensatzes zwischen nichtinkorporierten und korporierten Studenten, staatsbürgerliche Erziehung der Studenten. Vertreten in Berlin (Deutschvölk. Akademiker-Verband), Breslau (Deutschvölk. Stud.-Verband u. Schles. Verband deutschvölk. Akademiker), Königsberg und Leipzig (Deutscher Stud.-Verband). In der „Deutschvölkischen Vereinigung" (gest. X. 1913 zu Eisenach) mit Irminsul-Marbg.

19. „Verband Akademisch-sozialer Vereine", gest. Herbst 1912; Zweck: Vertiefung d. student. Interesses f. soz. Fragen u. Anregung zu prakt. Sozialarbeit durch regelmäß. Veranstaltg. v. Vorträgen u. Besichtigungen. Der Verband steht auf der Grundlage nationaler Gesinnung u. d. Förderung sozialen Friedens u. ist interkorporativ, interkonfessionell und parteilos; vertreten durch Ak.-soz. Vereine in Berlin, Halle, Leipzig. Ständiger Vorort: Berlin.

20. „Deutscher Vortruppbund", gest. XI. 1912. Zweck: Lebensreformbestrebungen, Vorbereitung d. Schaffung eines deutschen Kulturparlaments. Stud. Ortsgruppen in Greifswald, Marburg. Geschäftsstelle: Leipzig, Seeburgstr. 100.

21. „Akademisches Comité für Schulreform" (ACS.), gest. 1913; Ziel: grundlegende Umgestaltg. d. Jugendbildungswesens durch Arbeit an d. Einrichtung eines Archivs f. Jugendkultur durch Sammlung v. Beiträgen z. wissenschaftl. Fundierung d. Begriffs, d. Aufgabe u. d. Technik d. Jugendkultur unter d. Studentenschaft durch Broschürenfolgen, Einrichtg. u. Unterstützg. v. Unternehmungen, die der Schülerschaft wenigstens fragmentarische,

neben d. Schule u. d. üblichen Lebensweise herlaufende Mittel z. Jugendkultur geben sollen durch Schaffung v. „Sprechsälen" f. Mittelschüler; vertreten durch Stud.-pädagog. Vereinigungen in Berlin, Freiburg, Heidelberg, Jena, München, Graz, Prag, Wien, a. d. Techn. Hochsch. Darmstadt u. Stuttgart u. a. d. Mont. Hochsch. Leoben; jährl. „Stud.-pädagog. Tagungen".

22. Zentralorganisation russischer Stud. in Deutschland, gest. 8. 1. 1913 in Straßburg. Zentralstelle: Berlin.

V. Moderne korporative Vereinigungen.

1. „Deutsche Akademische Freischar" (DAF.), gest. 2. 4. 1908, der „Freideutschen Jugend" zugehörig, entstanden aus der neudeutschen Wanderbewegung; Erziehungsgenossenschaften männl. u. weibl. Akademiker z. Heranbildung sittl. Folgerichtigkeit auf Grund eigener Urteils- u. Willensbildung, geistiger Selbständigkeit u. körperl. Straffheit; politisch u. konfessionell neutral; Reform des Studententums im Gegensatz zu den bisherigen Korporationen und Verbänden; Bekämpfung von Duell, Bestimmungsmensur und Kneipcomment; jährl. Bundestag Ostern am wechselnden Orte; als Geschäftsleitung besteht ein Arbeitsausschuß in München; vertreten durch Freischaren in Berlin (I. II.), Freiburg, Göttingen, Heidelberg, Jena (II.), Kiel, Marburg (I. II.), Kiel und München (I. II. III. u. Freiland), durch Freischargründungsgruppen in Bonn, Jena (I.), Straßburg, Tübingen (Niblung) u. a. d. Techn. Hochsch. zu Danzig (gest. SS. 13); enges Verhältnis zur „Schweizerischen Ak. Freischar". Abzeichen: Nadel m. Initialen (DAF., Silber auf schwarzem Grund). Bestand SS. 14: 459 stud. Freischärler, 50 Al freischärler.

2. „Verband der Internationalen Studenten-Vereine an deutschen Hochschulen Corda Fratres", gest. 1. 8. 1912 in Göttingen. Zweck: Förderung freundschaftl. Beziehungen zw. Stud. aller Nationen; Verstärkung d. allg. Interesses an internat. Kulturproblemen u. d. gegenseit. Verständnisses der verschiedenen Nationalkulturen; verteten durch IStV. in Berlin, Bonn, Freiburg, Göttingen (II), Heidelberg, Kiel, Leipzig, Marburg, (I. II.), München, Würzburg; jährl. Pfingsten Kongreß. Der Verband d. IStV. ist 1912 der Fédération Internationale des Etudiants „Corda Fratres" angeschlossen als deutsche Gruppe. Bestand 1913 ca. 200 Mitgl. Geschäftsstelle

VI. Studentinnenvereine.

1. „Verband der Studentinnenvereine Deutschlands" (VStD.), gest. 31. 8. 1908 zu Weimar, bis SS. 12 „Verband d. Vereine stud. Frauen"; Zweck: Stärkung d. Zusammengehörigkeitsgefühls, allgemeine Interessenvertretung; doch sind auch aufnahmefähig Vereine mit Sonderinteressen, wenn sie die allg. Interessen d. Frauenstudiums

Digitized by Google

fördern, ohne d. Interessen einzelner Studentinnen zu schädigen; Fernhaltung von polit. u. konfess. Bestrebungen; vertreten in *Berlin (Fr. Vg. Berliner Studentinnen), Bonn (Hilaritas), Breslau (Studentinnen-V.), Freiburg (Studentinnen-V.), Göttingen (V. stud. Fauen), Greifswald (V. stud. Frauen), Halle (Studentinnen-V.), Heidelberg (V. der Studentinnen), Jena (Studentinnen-V.), *Kiel (V. stud. Frauen), Königsberg (Studentinnen-V.), Leipzig (V. immatr. Studentinnen), Marburg (V. stud. Frauen), München (V. stud. Frauen), Münster (V. d. Studentinnen), Rostock, Straßburg (V. stud. Frauen), Tübingen (V. d. Studentinnen). (Die mit * bezeichneten Vereine sind interkorporativ.) Verbandstag alljährlich in Weimar Anfang August. Bestand über 1000 stud., ca. 1500 Alt-Mitgl. Sitz der Auskunftszentrale: Berlin-Friedenau, Isoldestr. 1.

2. „Deutsche Christliche Vereinigung studierender Frauen" (DCVSF.), gest. VIII. 1905; positiv-christl.; Ziel: wie IV. 1; nichtkorporative „Kreise" in Berlin, Bonn, Breslau, Göttingen, Greifswald, Halle, Heidelberg, Jena, Königsberg, Leipzig, Marburg, Straßburg, Tübingen u. an den Kunstakademien zu Dresden, München, Stuttgart. Jahreskonferenz im Anschluß an die der DCSV. (cf. IV. 1). Geschäftsstelle: Berlin N 24, Auguststr. 82. Bestand ca. 100 stud. Mitgl.

3. „Kartell katholischer Studentinnenvereine", gest. 15/16. V. 1913 zu Hildesheim; Prinzipien: Religion, Wissenschaft, Freundschaft; vertreten in **Berlin** (Mechtild), **Bonn** (Hrotsvit), **Breslau** (Viadrina), **Freiburg** (Hemad), **München** (Hadwig), **Münster** (Winefreda, Mimigardeford). Alljährl. Pfingsten Generalkonferenz, deren Ort jedesmal bestimmt wird (1915: Weimar). Vorort: 1. 4. 14/15: Hrotsvit.

4. „Deutscher Verband akademischer Frauenvereine", gest. 4./5. VI. 1914 zu Berlin.

Der Verband steht auf christl. u. nationalem Boden; Zweck: Förderung d. Verständnisses f. nationale, soziale u. allgemeine Frauenfragen; Klärung und Kräftigung d. nationalen Bewußtseins; Pflege korporativen Lebens; vertreten in Berlin (Deutsch-Ak. Frauenbund), Bonn (DAFB.), Göttingen (Wartburgbund stud. Frauen), Münster (Ak. Frauenbund); jährl. Verbandstagung am wechselnden Orte; Bestand SS. 1914: 130 stud. Mitgl., 20 Altmitgl. Vorsitz: 1. 7. 14/15: Göttingen.

VII. Freie Studentenschaften.

1. „Deutsche Freie Studentenschaft" (DFrSt.) Verband der Organisationen der Nichtinkorporierten auf den Hochschulen des Deutschen Reiches, gest. 9. 6. 1900; alljährl. i. d. Pfingstferien „Deutscher Freistudententag" in Weimar; vertreten in **Berlin, Bonn, Breslau, Freiburg, Gießen, Göttingen, Greifswald, Halle, Jena, Kiel, Königsberg, Marburg, München, Münster, Straßburg, Tübingen,** a. d. Techn. Hochschulen **Aachen, Charlottenburg, Braunschweig** (27. 4. 01), **Danzig** (SS. 09), **Darmstadt** (14. 12. 05. Anf. 1914 susp.), **Dresden** (SS. 09), **Hannover** (16. 3. 05), **München, Stuttgart** (10. 5. 99), den Tierärztl. Hochsch. **Berlin,** der Bergakademie **Frei-**

berg, d. Forstakademie **Eisenach** (1907), den **Handelshochsch. Cöln** (1906), **Leipzig** und **München** und am **Polytechnikum zu Cöthen** (9. 11. 98). Wahlspr.: Unitas libertatis ars.

2. Verband d. Freien Vereinigungen Kathol. Studenten, gest. 13. 8. 1912 zu Aachen; zwanglose Organisation v. Stud. u. Studentinnen z. Pflege kathol. Weltanschauung, allgemein stud. Bestrebungen, wissenschaftl. u. sozialer Betätigung u. Freundschaft; jährl. Tagung gelegentl. d. Generalversamml. d. Katholiken Deutschlands; vertreten durch FVKSt. in Berlin, Bonn (Nichtkorp. VKSt.), Breslau, Freiburg, Gießen, München, Münster, Straßburg, Würzburg, Innsbruck (Kath. deutsche Finkenschaft). Vorort 1. 10. 14 bis 30. 9. 15:

Behufs Bekämpfung der Realinjurien und Beseitigung der Verrufe haben sich der Kösener SCV., die Deutsche Burschenschaft, die Deutsche Landsmannschaft und der VC. am 27. 7. 13 in Marburg zusammengeschlossen. Lokalkartelle (Waffenringe) bestehen bereits in Breslau, Erlangen, Freiburg, Göttingen, Greifswald, Halle, Jena, Kiel, Königsberg, Marburg, München, Rostock, Straßburg, Tübingen, Würzburg.

Zum „Ak. Bund f. Leibesübungen", der sich seit 1911 **„Deutsch-ak. Bund f. Leibesübungen"** (DaBfL.) nennt, vereinigten sich am 2. 7. 1910 behufs Förderung der gemeinsamen Ziele und Ideale der Leibesübungen treibenden Körperschaften: der ATB., der VC., der ARB., der Allg. ak. Turnabend-Leipz. u. der Turn- u. Spielverband Aachen; 15. 1. 1911 traten bei der Ak. Sportbund (der nach zeitweiligen Ausscheiden am 4. 2. 13 wieder beigetreten ist) u. das Kartell der Ak. Rudervereine, 16. 3. 12 die „Berliner Burschenschaft" (DB.), Pfingsten 13 die Deutsche Burschenschaft, d. Rüdesh. Verb. deutscher Burschensch., der Wingolfsbund u. d. Schwarzburgbund; Pfingsten 14 die Deutsche Landsmannschaft; ferner gehören ihm an der Mitteldeutsch. ak. Verband f. Leibesübungen u. d. Berliner Ak. Turn- u. Sport-Ausschuß. Es bestehen Ausschüsse für Turnen, Turnspiele, Leichtathletik u. Wassersport. Der DaBfL. schreibt in Gemeinschaft mit den Professorenausschüssen die Allgemeinen Deutschen Olympien aus (nächstes 1916 in Bonn) u. ist s. 1912 Mitgl. d. Reichsausschusses f. olymp. Spiele.

1911 wurde in Leipzig der **„Mitteldeutsch-Ak. Verband für Leibesübungen"** (MaVfL.) als Verband der nicht von Prinzips wegen Turnen und Sport treibenden studentischen Körperschaften an den mitteldeutschen Hochsch. (Berlin, Braunschweig, Clausthal, Cöthen, Dresden, Eisenach, Freiburg, Gießen, Göttingen, Halle, Hannover, Jena, Leipzig, Marburg, Tharandt) gegründet. Der Verband, der den Fragen des stud. Lebens gegenüber streng neutral ist u. sich grundsätzl. auf die praktische Pflege der Leibesübungen in den stud. u. ak. Kreisen beschränkt, veranstaltet alljährl. volkstüml. Wettkämpfe abwechselnd auf dem Inselberge i. Thür. (Freitag u. Sonnabend vor Pfingsten, zuerst 1912) und in Leipzig (Ak. Olympia,

Mitte Juli). Die Verbandsleitung liegt in den Händen des Turnrates u. Turnausschusses des Allg. Ak. Turnabends zu Leipzig.

Am 10. 3. 1912 wurde der „**Verband der Ausschüsse für Leibesübungen an deutschen Hochschulen**" gegründet, dem z. Zt. 14 Universitäten, 10 Techn., 2 Tierärztl., 1 Landwirtschaftl. Hochsch. u. 2 Bergakademien angehören. Zweck: Fürsorge f. d. Pflege d. Leibesübungen a. d. Hochsch. u. Veranstaltung Deutsch-ak. Olympien. Jährl. Vertreterversammlung. Vorort: Leipzig.

HAMBURG.

Hamburgisches Kolonialinstitut und Allgemeines Vorlesungswesen.

I. Hamburgisches Kolonialinstitut.

Anfang 15. Oktober, Ende 15. März.

Bedingungen für die Zulassung: Zur Teilnahme an dem Unterricht des Kolonialinstituts werden zugelassen: A. als Hörer: 1. Abiturienten deutscher höherer Lehranstalten mit neunjährigem Kursus, 2. seminaristisch gebildete Lehrer, die die zweite Prüfung bestanden haben, 3. Kaufleute, Industrielle, Landwirte und andere Personen, die die Berechtigung zum einjährigfreiwilligen Dienst besitzen oder als Selektaner von hiesigen Volksschulen abgegangen sind oder auswärtige gleichwertige Schulen absolvierten, sofern sie eine mindestens dreijährige geregelte Berufstätigkeit hinter sich haben, jedenfalls aber die Lehrzeit in ihrem Berufe beendeten, 4. Ausländer auf Beschluß des Professorenrats, wenn sie eine gleichwertige Vorbildung nachweisen. B. als Hospitanten zu einzelnen Vorlesungen auf Beschluß des Professorenrats Personen, die über 18 Jahre alt und nicht mehr Schüler einer Lehranstalt sind, sofern sie eine genügende Vorbildung besitzen. — Meldung und Aufnahme, Belegen der Vorlesungen: Hörer und Hospitanten haben sich innerhalb 14 Tagen nach Anfang des Semesters persönlich auf dem Bureau des Kolonialinstituts zur Aufnahme anzumelden. Für die Annahme späterer Meldungen ist ein besonderer Beschluß des Professorenrats erforderlich. Die Annahme der Vorlesungen soll innerhalb der ersten drei Wochen nach dem vorgeschriebenen Anfang des Semesters erfolgen. Für eine spätere Annahme ist die besondere Erlaubnis des Vorsitzenden des Professorenrats erforderlich. Die Hörer und Hospitanten des Kolonialinstituts belegen die Vorlesungen des Allgemeinen Vorlesungswesens in derselben Weise wie die Institutsvorlesungen. — Gebühren: Die Gebühren für die Aufnahme als Hörer für 6 Semester betragen 20 ℳ, als Hospitant für ein Semester 5 ℳ. Das Honorar

Digitized by Google

für die ein- bis zweistündige Semestervorlesung oder -übung beträgt 10 ℳ für das Halbjahr; für jede weitere Wochenstunde einer Vorlesung erhöht sich das Honorar um 5 ℳ. Für Vorlesungen, die sich nicht über das Semester erstrecken, beträgt die Gebühr 5 ℳ. Die Teilnehmer an dem Kochkursus haben außerdem für die Beschaffung von Nahrungsmitteln einen besonderen Beitrag von 16 ℳ zu zahlen. Mittellosen Hörern können die Vorlesungsgebühren ganz oder teilweise erlassen werden, sofern sie deutsche Reichsangehörige sind und ihre Bedürftigkeit glaubhaft nachweisen. Die Gesuche um Erlaß sind für das W.-S. spätestens vor dem 1. November, für das S.-S. spätestens vor dem 1. Mai an den Senatskommissar zu richten. Außer den Vorlesungsgebühren haben die Hörer in jedem Semester einen Beitrag für eine Unfallversicherung zu zahlen.

Senatskommissar: Bürgerm. Dr. **v. Melle.** — *Kommissar des Reichskolonialamts:* Geh. Ob.-Reg.-Rat Dr. **Heinke,** Berlin. — *Kommissar des Reichsmarineamts:* Wirkl. Admiralitätsrat Prof. Dr. **Köbner,** Berlin. — *Kaufmännischer Beirat:* Max M. **Warburg,** Vorsitzender; Eduard **Woermann;** I. H. **Garrels.** — *Reg.-Rat:* Dr. **Förster.** — *Zentralstelle des Kolonialinstituts: Generalsekretär:* Kaiserl. Geh. Reg.-Rat Dr. **Stuhlmann;** *Referent:* Kaiserl. Reg.-Rat **Zache;** *wiss. Assist.:* Dr. **Waltz,** Dr. **Heile,** Dr. **Hiller.** — *Professorenrat:* Prof. Dr. H. **Winkler,** Vorsitzender; Prof. Dr. O. **Franke,** stellvertr. Vorsitzender; Prof. Dr. F. **Keutgen,** Schriftführer.

1. Geschichte, Rechts- und Staatswissenschaften.

Dozz.: Pf. Dr. F. **Keutgen** (28. 7. 60) allg. Kolonialgesch. d. Neuzeit II. 1. — Pf. Dr. R. **Salomon,** Gesch. Rußlds. v. Peter d. Gr. an 2. — Pf. Dr. Sten **Konow,** indische Gesch., muhammedan. Zeit 1. — Pf. Dr. Rud. **Tschudi,** allg. Islamkde, inkl. islam. R. 1 m. 2. — Insp. Mart. **Schlunk,** d. dtsch.-evang. Missionsgesellschftn. u. ihre Arbt. 2; d. Weltmission d. Gegenw. 1. — Pf. Dr. Kurt **Perels** (9. 3. 78) Kolonialr. I. 2. — Kurt **Hadlich,** Uebgn. (Kolonialr. I.) f. iurist. nicht vorgebildete Hörer 2. — Reg.-Rat Hans **Zache** (27. 3. 69) Verwaltgs.- u. Wirtschftspraxis in Dtsch.-Ostafrika 2. — Dr. **Brill,** Verwaltgspraxis in Dtsch.-Südwestafrika 14 tg. 2. — Geh. Reg.-Rat **Steinhausen,** Eingeborenenrechtsprechg. in Tropisch-Westafrika 14 tg. 2. — Pf. Dr. K. **Rathgen** (19. 12. 56) Kolonialpolit. m. Uebgn. I 2 m. 2. — Pf. Dr. K. **Rathgen** (19.12.56) u. Pf. Dr. **Voigt,** Besichtigg v. Warenlagern, Aufbereitgsanstalt. u. industr. Anlagen 14 tg. 1. — Dr. E. **Bischoff** u. Dr. F. **Boden,** Uebgn. z. Rechts- u. Wirtschftspsychol. 14 tg. 1½. — Dir. W. **Osbahr,** Buchführg. u. Bilanzkde. 2; Buchführgs.- u. Bilanziergsgrundsätze d. kolonial. Unternehmgn. 2.

2. Kolonialwirtschaft u. Naturwissenschaften.

Dozz.: Pf. Dr. Hans **Winkler** (23. 4. 77) allg. Botan. 2. — Dr. Heinr. **Schmidt,** allg. Ackerbaul. u. Maschinenkde. 2; landw. Betriebsl. 2. — Pf. Dr. Alfr. **Voigt** (10. 10. 64) koloniale Nutzpflanzen, ihre Kultur u. ihre Produkte 2; Erkenn. u. Untersuch. pflanzl. Erzeugn. d. Handels (in 3 Kurs.) je 3; spez. Pflanzenbaul. 2; landw. Labor. 2; landw.

Digitized by Google

Kolloqu. f. Vorger.; s. a. Pf. Rathgen unter 1. — Pf. Dr. Henr. **Klebahn** (20. 2. 59) Bodenkde. 2; allg. Phytopathol. 1. — Pf. Dr. C. **Brick** (10. 2. 63) Krkhtn. kolonial. Nutzpflanzen: durch Pilze erzeugte Schädiggn. 1. — Dr. W. **Heering** (6. 9. 76) Pflanzengeogr. m. bes. Berücks. d. dtsch. Kolonien 1. — Pf. Dr. **Lohmann**, Einf. in d. Biol. 1. — Dr. **Schubotz**, Grundriß d. Zool. 2; Tierwelt uns. Kolonien (Wirbeltiere) 1. — Dr. J. **Neumann** (11. 10. 67) Schafzucht 2; Straußenzucht 1; landw. Exkurs. — Pf. Dr. Berth. **Peter** (27. 3. 61) vergl. Anat. d. Haustiere 1; Physiol. d. Haustiere (ausgew. Kap.) 1. — Dr. Alex. **Sokolowsky**, Führgn. durch d. Zool. Garten u. Hagenbecks Tierpark sowie Demonstr. v. Nutz- u. Haustieren d. dtsch. Kolonien 2. — Pf. Dr. Aug. **Voller** (31. 10. 42) prakt. Phys. (Wärmel., Licht), f. Landwirte 2. — Pf. Dr. P. **Rabe**, allg. Exp.-Chem. I (anorg.) 2. — Pf. Dr. Fel. **Voigtländer**, angew. u. techn. Chem. I (ausgew. Kap.) 1. — Pf. Dr. Gg. **Gürich** (25. 9. 59) geol. Verhältn. d. dtsch. Schutzgebiete 1; geol. Grundlag. d. Bodenkde. 1; Exkurs. — Dr. J. **Wysogorski** (25. 6. 75) Wasserführg. d. Bodens 1.

3. Landes- u. Völkerkunde.

Dozz.: Pf. Dr. Siegfr. **Passarge** (26. 2. 67) Landeskde. d. dtsch.-afrikan. Kolonien 1 m. 2+1. — Dr. Arved **v. Schultz**, Wirtschftsgeogr. v. Rußld. 1. — Dr. Rud. **Lütgens** (25. 7. 81) Landeskde. u. Wirtschftsgeogr. v. Chile, Argentinien u. Uruguay 2. — Pf. Dr. P. **Schiee**, Geogr. v. Niederld.-Indien, insbes. Java 1. — Pf. Dr. Gg. **Thilenius** (4. 10. 68) allg. Völkerkde. 2; ethnogr. Kolloqu. 2. — Pf. Dr. E. **Neumann** (29. 8. 62) Schriften z. Psychol. u. Aesthet. d. primitiv. Kunst 2.

4. Hygiene.

Dozz.: Pf. Dr. Bernh. **Nocht** (4. 11. 57) Tropenhyg. m. Demonstr. u. Uebgn. 2. — Pf. Dr. F. **Fülleborn** (13. 9. 66) u. Pf. Dr. F. **Glage** (6. 5. 71) Verwendg. u. Zubereitg. d. Nahrgsmittel in d. Tropen inkl. Fleischbeschau (Kochkurs) 2. — Dr. **Rothfuchs**, Samariterkurs 1.

5. Sprachen.

Dozz.: Pf. Dr. Bernh. **Schädel**, (13. 10. 78) Einf. in d. Methoden d. Mundartenforschg. im Gelände, f. Philol. 2; frz. Phonet. 2; Benutzg. d. Sprechmaschine b. Unterrichten fremd. Sprachen u. b. eigen. Studium 2. — Dr. Giulio **Panconcelli-Calzia** (4. 10. 78) Einf. in d. linguist. Gebiet d. Phonet. m. bes. Berücks. d. afrikan. Sprachen 2; phonet. Prakt. f. Anf. 3; selbst. phonet. Arbtn. — Pf. Dr. C. **Meinhof** (23. 7. 57) Duala, Anf.-Kurs 4; Uebgn. darin 5; Ewe f. Anf. 4; Uebgn. darin 5; Herero, Nama; Uebgn. in Nama; vergl. Grammat. d. Bantuspr. 1. — Mart. **Heepe** (21. 5. 87) Suaheli f. Anf. 4, f. Vorger. 2; Uebgn. darin 5 m. 2; Jaunde f. Anf. 4; Uebgn. darin 5. — Aug. **Klingenheben**, Ful f. Anf. 4; Uebgn. darin 5; Hausa f. Anf. 4, f. Vorger. 2; Uebgn. im Hausa 5. — Reg.-Rat Hans **Zache** (27. 3. 69) Suaheli-Uebgn. üb. Eingeborenenbehdlg. u. -rechtspflege 2. — Dr. **Hambruch** (22. 11. 82) Grammat. u. Texte d. Ponapesprache 4; Grammat. u. Texte v. Nauru 1. — Dr. **Hambruch** (22. 11. 82) u. Dr. **Panconcelli-Calzia**, Uebgn. im Aufnehmen v. Südseesprachen. — Pf. Dr. Sten **Konow**, Sanskr. f. Anf.;

Digitized by Google

Bhâsa's Avimâraka. — Dr. Er. **Graefe** (12. 4. 86) Uebgn. im Neuarab. (Dialekt v. Aegypten): Schrift-Arab. f. Anf. u. Vorger. — **Hellm. Ritter**, pers. Uebgn.; Türk. f. Anf. — Pf. Dr. Rud. **Tschudi**, Türk. f. Vorger. — Pf. Dr. O. **Franke** (27. 9. 63) leicht. chines. Texte klass. Stils 2; Uebgn. (chines. Lit.-Gesch.) — Dr. F. **Jaeger** (21. 2. 86) Chines. f. Anf. u. Vorger. je 4. — Dr. F. **Jaeger** (21. 2. 86) u. **Sohang Yen Liu**, prakt. Uebgn. f. Anf. u. Vorger. je 3. — **Sohang Yen Liu**, Schreibübgn. f. Anf. u. Vorger. je 1. — Pf. Dr. Bernh. **Schädel** (13. 10. 78) u. Dr. F. **Krüger**, Kurs z. Einübg. d. frz. u. span. Aussprache je 2. — Dr. Edg. **Renard**, Französ. (3 Kurse) je 2. — Dr. Ed. **Llorens**, Span. (3 Kurse) je 2. — **N. N.**, Italien. (1 Kurse) je 2. — Frl. Luise **Ey**, Portugies. (2 Kurse) je 2. — G. H. **Cowling**, Engl. I. f. Anf. 4. — R. G. **Roberts** (28. 11. 91) Engl. II (Forts. d. Sommerkurs. f. Anf.) 4, III (Oberkurs f. Vorger.) 2. — Pf. Dr. Konr. **Borchling** (20. 3. 72) kapholländ. Uebgn. 2. — G. **Kloeke**, niederländ. Uebgn. f. Anf. u. Vorger. je 2. — Pf. Dr. Er. **Ziebarth** (31. 12. 68) Neugriech. f. Anf. 4, f. Vorger. 2. — Pf. Dr. R. **Salomon**, Russ. f. Anf. 2.

Unterricht in technischen Hilfsfächern. Pf. Dr. **Alfr. Voigt** (10. 10. 64) Demonstr. v. Ausrüstgn. f. botan. Sammeln auf Reisen 2. — Präparatoren d. Naturhistor. Museums: Abbalgen. Skelettier., Konservier. u. Ausstopfen d. höh. Wirbeltiere. — Ethnogr. Zeichn. — Kurs d. Photogr. — Unterr. in körperl. Uebgn.: Reiten Fechten, Turnen, Schwimmen.

Zur Ergänzung der Vorlesungen des Kolonialinstituts s. a. Vorlesungen u. Uebungen des Allgemeinen Vorlesungswesens.

II. Allgemeines Vorlesungswesen.

Anfang 15. Oktober, Ende 15. März.

Die Vorlesungen zerfallen in drei Gruppen: A. Oeffentliche Vorlesungen, die unentgeltlich und jedermann zugänglich sind. Die Besucher können vom 15. Oktober d. J. an täglich von 9—3 Uhr gegen Zahlung von ℳ 5 einen numerierten Platz belegen durch Anmeldung im Vorlesungsbureau, Edmund Siemers Allee. Numerierte Plätze werden auch nach Beginn des Vorlesungszyklus ausgegeben. Sind für den Zutritt zu einer öffentlichen Vorlesung Einlaßkarten vorgeschrieben, so können die Plätze erst nach Ausgabe der Karten belegt werden. Die Einlaßkarten sind beim Belegen der Plätze gegen Platzkarten umzutauschen. Mehr als ein Drittel der vorhandenen Sitzplätze kann nicht belegt werden. B. Fachvorlesungen für bestimmte Berufskreise. Diese Vorlesungen sind in der Regel nur den Angehörigen der Berufe zugänglich, die bei den einzelnen Vorlesungen angegeben sind und setzen vielfach eine bestimmte Vorbildung voraus. Eintrittskarten vom 15. April d. J. an im Vorlesungsbureau, Edmund Siemers Allee, während der Stunden von 9—3 Uhr gegen Zahlung der Gebühren. Sind Vorlesungen und Uebungen nur auf persönliche Anmeldung beim Dozenten zugänglich, so werden die Karten nur auf Vorzeigung

Digitized by Google

einer Zulassungsbescheinigung des Dozenten verabfolgt. Mittellosen Hörern können die Gebühren erlassen werden; Gesuche sind an die Vorlesungskommission zu richten. C. Uebungen und Praktika. Von diesen gilt das unter B Gesagte. Sie unterscheiden sich von den Fachvorlesungen dadurch, daß in ihnen die Mitwirkung der Teilnehmer in Wort und Schrift verlangt wird. Sie sind in der Regel nur gegen persönliche Anmeldung beim Dozenten zugänglich.

Vorlesungskommission: Bürgerm. Dr. **v. Melle**, Vorsitzender; Hauptpastor D. Dr. **Rode**; Dr. O. **Dehn**. — *Rat*: Dr. **Förster**. — *Professorenkonvent:* Prof. Dr. **Münzel**, Vorsitzender; Prof. Dr. **Borchling**, stellvertr. Vorsitzender; Prof. Dr. **Gürich**, Schriftführer.

Theologie.

Dozz.: Oeff. Vorlesgn.: Hauptpastor D. Curt **Stage**, d. Leben Jesu. — Insp. Mart. **Schlunk**, d. Weltmission d. Gegenw. 1. — Für Kandidat. d. Theol. u. d. Predigtamtes: Senior D. Dr. Ed. **Grimm**, Liturg. 2. — Hauptpastor D. Dr. F. **Rode**, kirchengesch. Dokumente aus d. Zeit seit d. Reformat.; geistl. Amtsreden 2. — Hauptpastor D. Arth. **v. Broecker**, d. Prophet Jeremias Kap. 11 ff.; Gesch. d. Kirchenliedes II. 2. — Hauptpastor D. Curt **Stage**, neutest. Uebgn. 2. — Pf. Dr. W. **Hunzinger** (27. 3. 71) Kants Relig.-Philos. 2.

Rechts- u. Staatswissenschaft, Volkswirtschaftslehre.

Dozz.: Oeff. Vorlesgn.: Dr. Albr. **v. Wroehem**, (10. 12. 80) dtsch. Sozialversicherg. in Theor. u. Praxis 1. — Dr. Rob. **Deumer**, Genossenschftswes. u. -recht, allg. Tl.; Genossenschftswes. in Handel u. Gewerbe, spez. Tl. — Dr. Mart. **Wassermann**, dtsch. Patentr. 1; Markenr. u. Gesetz gegen d. unlauter. Wettbewerb 1. — Dr. Ew. **Lüders**, Gesch. u. Syst. d. polit. Wahlr. in Deutschld. — Pf. Dr. K. **Rathgen** (19. 12. 56) Wirtschftsleben d. Vereinigt. Staat. v. Amerika 1. — Pf. Dr. Henry W. **Farnam**, d. Umgestaltg. d. Gesellschaft in d. Vereinigt. Staaten v. N.-Amerika. — Pf. Dr. E. **Queseda**, Sozial. u. Wirtschftsleben v. S.-Amerika. — Dr. Pet. **Stubmann**, Schiffahrtspolit. u. Wirtschft. 1. — Dr. **Gruner**, Versichergswirtschft. u. -recht $1^1/_2$. — Dr. E. **Bruck**, Feuerversicherg., Einbruchdiebstahl-Wasserleitgsschäden-, Glas-, Betriebs- u. Mietsverlustversicherg. 2. — Für Hörer mit fachwiss. Interesse: Dr. C. **Ritter**, bürgerl. R. I. 2. — Dr. Mart. **Leo**, Handelsr. I. 1; See- u. Handelsr. III., f. Navigat.-Lehrer. — Dr. W. **Prochownick**, engl. Handelsr. in rechtsvergl. Darstellg. 1. — Pf. Dr. K. **Rathgen** (19. 12. 56) Grundz. d. Finanzwiss. 2; volksw. Uebgn. 2. — Dr. Ph. **Spitz**, Sozialism. u. soz. Theor. im 19. Jahrh. 2; allg. Volkswirtschftsl., Lehre v. d. Produktion 1. — Uebgn. f. iurist. vorgebildete Hörer: Dr. John. Ulr. **Schroeder**, Fortbildg. d. bürgerl. R. durch d. Rechtsprechg. 2. — Uebgn. für Referendare: Ob.-Reg.-Rat H. **v. Dassel**, bürgerl. R. 2; sonstige Materien d. bürgerl. R. u. Prozeßr. 2. — Dr. Gg. **Baumeister**, bürgerl. R. 2. — Dr. P. **Steinike**, Strafr., Strafproz., Presser., Urheberr. 2.

Kolonialr., Verwaltgs.- u. Wirtschftspraxis in d. Kolonien, etc. s. unter Kolonialinstitut.

Digitized by Google

Medizin.

Dozz.: Oeff. Vorlesgn.: Pf. Dr. W. **Weygandt**, Hirn u. Seele. — Dr. E. **Rittershaus**, Irrenrechtreform. — Dr. V. **Kafka**, Blutforschg. u. Geisteskrkht. — Dr. Alf. **Jakob**, Gehirn- u. Geisteskrkhtn. — Dr. **Körtke**, Beruf u. Seele. — Pf. Dr. O. **Cohnheim**, Verdauung u. Ernährg. — Dr. Reinh. **Hause**, Bedeutg. d. Wassers f. d. Leben. — Dr. Godh. **Nachtigall**, hart. u. weich. Trinkwasser u. d. Bedeutg. d. Salzes f. d. menschl. Körper. — Dr. M. **Nordheim**, Geburtenrückgang u. Kindersterblichkt. — Alkohol u. Kind. Vorlesungszyklus v. 15. Okt.—17. Dez. — Zyklus über Nahrungsmittelchemie. Tropenhyg. sowie Koch- u. Samariterkurs s. unter Kolonialinstitut.

Fortbildgskurse f. prakt. Ärzte u. Kandidat. d. Medizin: 1) Im Allg. Krankenh. St. Georg: A. Für prakt. Ärzte u. Medizinalpraktikant. (7.—27. März 1915). B. Für Kandidat. d. Med.: med.-propädeut. Uebgn. — 2) Im Eppendorfer Krankenh.: A. Für prakt. Ärzte (28. Sept.—17. Okt. 1914). B. Für Kandidat. d. Med. (im Frühjahr 1915). — 3) Im Allg. Krankenh. Barmbeck: klin., pathol.-anat. u. chem.-physiol. Demonstr. (jeden Donnerstag im W.-S. $^1/_2$—$^1/_4$4 Uhr). — 4) In d. Irrenanst. Friedrichsberg. — 5) In d. Irrenanst. Langenhorn. — 6) Im Institut f. Schiffs- u. Tropenkrkhtn. in Hamburg: Kurse üb. Schiffs- u. Tropenkrkhtn., nur f. Ärzte u. Stud. d. Med. in höher. Sem. Beginn: Anf. Oktober. — Für Ärzte: Dr. Fedor **Haenisch**, moderne Röntgenther., ihre Indikat. u. Resultate.

Philosophie, Literatur u. Sprachwiss., Geschichte u. Altertumskunde etc., Mathematik, Naturwissenschaften.

Dozz.: Pf. Dr. E. **Meumann** (29. 8. 62) Metaphys. I (Philos. d. Geistes) 1; exp. Arbtn. (Kinderpsychol.); Schriften z. Psychol. u. Aesthet. d. primitiv. Kunst 2; Prakt. (allg. Gesch. d. Philos.) 1. — Pf. Dr. W. **Hunzinger** (27. 3. 71) Hauptfragen d. Lebensgestaltg. — Dr. Gg. **Anschütz**, Schopenhauer u. Nietzsche 1; Einf.-Kurs in d. exp. Psychol. u. Pädag. 2; Uebgn. z. Psychol. d. Denkens (Sem.) 2; Uebgn. (Logik u. Erkenntnistheor.) (m. Dr. Kehr). — Dr. Gg. **Sommer**, Vererbg. psychisch. Eigenschftn. 1. — Dr. Th. **Kehr**, moderne Philos. 1; Kant 1; Uebgn. üb. Spinoza; s. a. Dr. Anschütz. — Dr. Alb. **Görland** (9. 7. 69) Ethik als Krit. d. Weltgesch. 1; Uebgn. z. Ethik 2. — Dr. E. **Bischoff**, Philos. d. Mittelalt. 2; psychol. Arb'n. z. Psychophys. d. Zentralnervensyst. (Sem.); Uebgn. (Rechts- u. Wirtschftspsychol.) (m. Dr. Boden) 14 tg. 1 $^1/_2$. — Dr. J. **Paulsen**, Logik als Einltg. in d. Philos. 1. — Dr. Mart. **Lua**, anat. u. physiol. Grundlag. d. Psychol. (Sem.) 2. — Pf. Dr. Edw. **Schröder** (18. 5. 58) dtsch. Personennamen. — Dr. Benno **Diederich**, Grundlag. u. Beispiele e. prakt. Literaraesthetik 1. — Dr. Walt. **Berendsohn**, d. junge Goethe 1; schwed. Uebgn. f. Anf. 2; niederdtsch. Volksmärchen 2. — Pf. Dr. Conr. **Borchling** (20. 3. 72) niederdtsch. erzählende Dichter d. Gegenw.; dtsch. Wortbildgsl. 2; mhd. Sem.-Uebgn. 2. — Pf. Dr. W. **Dibelius** (13. 4. 76) Carlyle u. Emerson 1; Shakespeare 2; neuengl. Grammat. m. Lekt. 2; Uebgn. d. anglist. Sem. — G. H. **Cowling**, The chief

Digitized by Google

features of English History to the end of the seventeenth century (in engl. Spr.) 1; Translations from German into English $1^1/_2$; Reading of English $1^1/_2$; English Debates $1^1/_2$. — Dr. Edg. **Renard**, histoire de la civilisation franç. 1; Französ. (3 Kurse) je 2; frz. Prakt. 2. — Dr. Ed. **Llorens**, El elemento literario de la historiografia española del descubrimiento y conquista de America (in span. Spr.) 1; span. Prakt. 2. — Pf. Dr. Bernh. **Schädel** (18. 10. 78) Anltg. z. Benutzg. d. Sprechmaschine b. Unterricht. fremd. Sprachen u. b. eigen. Studium 2; frz. Phonet. 2; roman. Sem. (Uebgn.) 2. — Dr. F. **Krüger**, span. histor. Grammat. 2. — Pf. Dr. Rob. **Münzel**, Bibliotheksl. 1. — Dr. Giulio **Panconcelli-Calzia** (4. 10. 78) phonet. Prakt. f. Anf. 3; selbst. phonet. Arbtn. — Pf. Dr. Sten **Konow**, Sanskr.-Grammat. f. Anf.; Bhāsa's Arimaraka. — Pf. Dr. J. **Spitzer**, Lekt. leicht. Sanskr.-Stücke. — Dr. **Meyer-Benfey**, Uebgn. (Goethes Jugendwerke) $1^1/_2$. — Dr. Gesinus **Kloeke**, Niederländisch f. Anf. u. Vorger. je 2. — Pf. Dr. F. **Burg**, Lesg. d. Heimskringla 2. — R. G. **Roberts**, engl. Grammat. $1^1/_2$. — **N. N.**, italien. Prakt. 2. — Pf. Dr. R. **Salomon**, Russ. f. Anf. 2. — Pf. Dr. Rud. **Tschudi**, türk. od. pers. Prakt. — Dr. H. **Behn**, Rich. Wagners Parsifal $1^1/_2$. — Alfr. **Sittard**, Joh. Seb. Bach. — Pf. Dr. Just. **Brinckmann** (23. 5. 43) neue Erwerbgn. f. d. Sammlgn. u. d. Bibliothek 1; Entw. d. Geschmacks v. Beginn d. 18. Jahrh. bis z. uns. Tagen 1. — Pf. Dr. R. **Stettiner**, Gesch. d. dtsch. Porzellans. — Dr. E. **Weiß**, holländ. Maler d. 15. u. v. Anf. d. 16. Jahrh. 1. — Pf. Dr. G. **Pauli**, dtsch. Kunst im 19. Jahrh. 1; krit. Betrachtgn. d. Handzeichngn. Dürers 1. — Heinr. Alfr. **Schmid** (19. 7. 63) Matth. Grünewald u. H. Holbein d. J. 1. — Dr.-Ing. Chr. **Ranck**, charakterist. Beispiele d. großstädt. Städtebaues. — Pf. Dr. **Warburg**, Schriftquellen u. Kunstwerke d. Frührenaiss. 2. — Pf. Dr. K. **Schuchardt**, Alteuropa in s. erst. Entwicklg. — Dr. Jul. **Schwietering**, Gesch. d. Tournierwesens 1. — Dr. W. **Jesse**, Bilder d. Städtekultur 1. — Pf. Dr. O. **Lauffer** (20. 2. 74) Hamburgs Gesch. u. Kultur in d. 2. Hälfte d. 19. Jahrh. 1. — Pf. Dr. M. **Lenz** (13. 6. 50) Voltaire u. s. Welt; dtsch. Gesch. (Zeitalt. Karls V.) 1; Uebgn. z. Gesch. Napoleons I. u. s. Zeit 1. — Dr. J. **Mannhardt**, gegenw. engl. Polit. 1. — Pf. Dr. R. **Salomon**, Organisat. d. orthodox. Kirche u. ihre Bedeutg. f. d. russ. Staat. — Pf. Dr. F. **Keutgen** (28. 7. 60) Gesch. d. groß. Entdeckgn. u. d. Anf. europ. Kolonisat. in Amerika u. Indien 1; dtsch. Wirtschfts.- u. Verfassgsgesch. III. 1; Uebgn. (Gesch. d. Mittelalt.) 1. — Pf. Dr. Sten **Konow**, indische Gesch., muhammedan. Zeit 1. — Pf. Dr. O. **Franke** (27. 9. 63) Kulturbilder aus d. nichtreformiert. China 1. — D. theol. E. W. **Bußmann**, dtsch. Schulwes. in S.-Amerika 1. — Dr. Arth. **Obst**, Öffentlichkt. u. Presse 1. — Pf. Dr. Jac. **Schwalm** (30. 1. 65) Uebgn. (lat. Paläogr.) f. Vorger. 4 m. 2. — Oberst a. D. Frhr. v. **Schleinitz**, d. drei groß. Kolonien in Afrika in militär. Beleuchtg. 1. — Dr. O. **Quelle**, Landeskde. v. Frankr. 1, v. S.-Amerika 1. — Pf. Dr. Siegfr. **Passarge** (26. 2. 67) Aegypten 1; geogr. Uebgn. 2. — Pf. Dr. P. **Schiee**, Geogr. v. Niederld.-Indien. insbes. Java 1. — Pf. Dr. Bernh. **Schädel** (13. 10. 78) Paraguay 1. — Dr. Rud. **Lütgens** (25. 7. 81) Länderkde. v. Mexiko, Mittelamerika u. Westindien 1. — Dr. O. **Reche** (24. 5. 79) d. körperl. Reste d. diluvial. Menschen 1. — Pf. Dr. Ed. **Hahn**, Wirt-

Digitized by Google

schft. d. Naturvölker 1. — Pf. D. C. **Meinhof**, e. Besuch in Kordofan 1. — Dr. Walt. **Lehmann**, Kulturgesch. u. Archäol. v. Mexiko u. Zentralamerika 1. — Dr. G. **Antze**, Völkerkde. v. S.-Amerika 1. — Dr. Arved **v. Schultz**, Länderkde. v. Asien 2. — Dr. P. **Riebesell**, polit. Arithm. 2. — Pf. Dr. E. **Busche**, Diff.- u. Integr.-Rechng. I. 2; Uebgn. dazu 2; Planimetr. 2. — Baumstr. O. **Stockhausen**, Besichtigg. techn. Anlag. u. Betriebe m. Vortr. f. Jur. 14 tg. 2. — Pf. Dr. R. **Schorr**, Theor. d. Doppelsternbeweggn. 1. — Pf. Dr. Arn. **Schwaßmann** (25. 3. 70) Anwendg. photogr. Meßmethdn. in d. Astron. 1. — Dr. Kasimir **Graff** (7. 2. 78) Aufgab. u. Ziele d. astron. Forschg. $1^1/_2$. — Pf. Dr. F. **Bolte**, Nautik im Dienste d. maritim. Segelsports. — Pf. Dr. Aug. **Voller** (31. 10. 42) allg. Elektriz.-Lehre: II. 1. — Pf. Dr. Bernh. **Walter** (7. 12. 61) Röntgenstr. u. -appar.; radioakt. Substanzen u. Meßmethdn. — Pf. Dr. Chr. **Jensen**, Intensit. d. Sonnenstrahlg. in d. verschied. Spektralbezirken u. ihre Bedeutg. f. d. Lebewesen. — Dr.-Ing. W. **Voege**, d. elektr. Bahnen Hamburgs. — Dr. E. **Tams**, Beschaffenht. d. Erdkörpers. — Pf. E. **Grimsehl** (6. 8. 61) Vorlesgn. üb. Unterr.-Phys.; d. physikal. Vorgänge unter d. gemeinsam. Gesichtspkte. d. Energieverwandlg.; prakt. Uebgn. — Pf. Dr. J. **Classen** (12. 2. 64) Exp.-Phys. III.; Prakt. — Pf. Dr. P. **Rabe** (24. 8. 69) all. Exp.-Chem. I (anorg.) 2; Anltg. z. wiss. Arbtn. — Dr. Th. **Klünder** (7. 1. 72) qualitat. Anal. 1; Prakt. dazu; org. Elem.-Anal.; Prakt. dazu. — Pf. Dr. Fel. **Voigtländer** (14. 3. 62) angew. u. techn. Chem. I. 1; gerichtl. Chem. u. gerichtl. Photogr. (Prakt.); Untersuchg. v. Nahrgs.- u. Genußm. — Dr. W. **Göhlich** (21. 8. 61) Chem. d. Öle u. Fette 1; toxikol. u. techn. Anal. (Prakt.). — Dr. Arn. **Gillmeister** (4. 11. 66) quantitat. Anal. u. Darstellg. v. org. Praepar. — Pf. Dr. P. **Rischbieth**, chem. Prakt. 2. — Pf. Dr. Gg. **Gürich** (25. 9. 59) geol. Verhältn. Hamburgs 1; prakt. Uebgn. — Dr. J. **Wysogorski** (25. 6. 75) Paläontol. (ausgew. Kap.) 1; prakt. Uebgn. — Dr. Er. **Horn**, Entstehg. u. Bau d. Vulkane 1; prakt. Uebgn. — Dr. Rob. **Herzenberg**, Methdn. d. mineral. Beobachtgn. 1; prakt. Uebgn. — Pf. Dr. **Lohmann**, vergl. Anat. d. Tiere I. 1; Einf. in d. Biol. 1. — Pf. Dr. Gg. **Pfeffer** (7. 3. 54) Entw.-Gesch. d. Wirbeltiere 1. — Pf. Dr. W. **Michaelsen**, Naturgesch. d. Nord- u. Ostsee 1. — Dr. Gg. **Duncker**, Einf. in d. Biostatist. 1. — Dr. J. **Dräseke**, Gehirn d. Menschen 1. — Dr. H. **Schubotz**, Grundriß d. Zool. 2. — Dr. M. **Leschke** (4. 3. 78) zool. Uebgn. 2; zool. Kolloqu. 2. — Pf. Dr. E. **Ehrenbaum** (20. 12. 61) Fischereibiol. (ausgew. Kap.) 1. — Dir. **Lübbert**, d. groß. Fischereien d. Erde 1. — Pf. Dr. Alfr. **Voigt** (10. 10. 64) Nutzpflanzen d. Weltwirtschft. 1; prakt. Uebgn. (pflanzl. Rohstoffe d. Handels) $2^1/_2$; Anltg. z. Arbtn. (angew. Botan.). — Pf. Dr. Henr. **Klebahn** (20. 2. 59) Botan. (ausgew. Kap.); botan. Prakt. (Anat. d. Pflanzen); Kolloqu. — Pf. Dr. Hans **Winkler**, allg. Botan. 2; mikrosk.-anat. Uebgn. 2; Anltg. z. botan. Arbtn. (m. Klebahn). — Dr. W. **Heering** (6. 9. 76) wicht. Pflanzenfamilien 2.

Siehe auch die Vorlesgn. im Kolonialinstitut.

Vorlesgn. u. Kurse an d. pharmazeut. Lehranstalt: Pf. Caesar **Jungclausen**, Chem. 2. — Dr. P. **Hinneberg**, Pharmakogn. II. 2.

Digitized by Google

Chronik und Statistik.

Personalveränderungen an den Universitäten des Deutschen Reiches

im S.-S. 1914

(exkl. Habilitationen und Todesfälle s. S. 350 ff.).

(Abgeschlossen Anfang September 1914.)

Berlin (Universität).

Juristische Fakultät.

Berufungen: P.-D. Claud. Frhr. **v. Schwerin** (München) (dtsch. R.) als Pf. ext. [Nachf. d. Pf. Mart. Wolff (Marburg)].

Abgang: P.-D. Gg. **Kuttner** (Zivilr. u. -proz.) als Pf. ord. u. P.-D. E. **Delaquis** (Strafr.) als Pf. ext. nach Frankfurt a. M. (Univ.). — P.-D. K. **Kormann** (Staats- u. Verwaltgsr.) als Pf. ext. [Nachf. d. † Pf. Gg. Häpe] nach Leipzig.

Medizinische Fakultät.

Beförderungen: P.-D. P. **Fraenckel** (gerichtl. Med.), P.-D. Curt **Adam** (Augenh.) u. P.-D. Walt. **Albrecht** z. Tit.-Pff.

Philosophische Fakultät.

Beförderungen: Pf. ord. hon. Aug. **Brauer** (Zool.) z. Pf. ord. — P.-D. Pf. K. **Ballod** (Nat.-Oekon.) u. P.-D. Pf. E. **Kohlschütter** (Geodäs.) z. Pff. ord. hon. — P.-D. Alfr. **Merz** (Geogr.) u. P.-D. Alfr. **Rühl** (Geogr.) z. Pff. ext. — P.-D. Er. **Caspar** (Gesch.), P.-D. H. **Leuchs** (Chem.) u. beauftr. Doz. H. **Schneider** (dtsch. Philol.) z. Tit.-Pff.

Berufungen: Pf. ord. F. **Meinecke** (Freiburg i. Br.) (Gesch.) als Pf. ord. [Nachf. d. Pf. ord. M. Lenz (Hamburg)].

Abgang: Pf. ord. W. **Sieglin** (histor. Geogr.) i. R. — Pf. ext. K. **Meister** (klass. Philol.) als Pf. ord. [Nachf. d. Pf. ord. O. Immisch (Freiburg i. Br.)] nach Königsberg. — P.-D. Pf. F. **Rintelen** (Kunstgesch.) als Pf. ord. [Nachf. d. Pf. ord. E. Heidrich (Straßburg)] nach Basel. — P.-D. F. **Weigert** (Photochem.) als etatsm. Pf. ext. [Nachf. d. Pf. K. Schaum (Gießen)] nach Leipzig. — P.-D. J. Andr. **Jolles** (klass. Archäol.) aus d. Lehrkörper ausgetreten (Schriftsteller in Wannsee). — P.-D. Wern. **Jaeger** (klass. Philol.) als Pf. ext. [Nachf. d. Pf. Walt. Otto (Frankfurt a. M.)] nach Basel.

Berlin (landw. Hochsch.).

Abgang: Etatsm. Pf. R. **Hesse** (Zool.) als Pf. ord. [Nachf. d. † Pf. ord. Hub. Ludwig] nach Bonn.

Digitized by Google

Bonn.

Juristische Fakultät.

Abgang: Pf. ord. Phil. **Zorn** (Staats- u. Verwaltgsr.) i. R.

Medizinische Fakultät.

Abgang: P.-D. Pf. Hugo **Seiter** (Hyg.) umhabilit. nach Leipzig.

Philosophische Fakultät.

Beförderungen: P.-D. Pf. Walt. **Voigt** (Zool.) z. Pf. ext. — P.-D. L. **Schiedermair** (Musikgesch.), P.-D. K. **Enders** (dtsch. Philol.) u. P.-D. Hans **Meerwein** (Chem.) z. Tit.-Pff.

Berufungen: Etatsm. Pf. R. **Hesse** (landw. Hochsch. Berlin) (Zool.) als Pf. ord. [Nachf. d. † Pf. ord. Hub. **Ludwig**].

Bonn-Poppelsdorf (landw. Akad.).

Berufungen: P.-D. Pf. Willy **Wygodzinski** (Univ. Bonn) (Nat.-Oekon.) als Pf. ord. — Pf. ext. Hans **Holldack** (landw. Hochsch. Hohenheim) (Phys.) als Pf. ord. [Nachf. d. Pf. Eberh. **Gieseler** (i. R.)]. — Reg.-Rat Aug. **Heimerle** (Potsdam) als Pf. ord. f. Meliorationswes.

Breslau.

Evangelisch-theologische Fakultät.

Abgang: Pf. ord. W. **Rothstein** (A. T.) als Pf. ord. an d. neuerrichtete ev.-theol. Fak. nach Münster i. W.

Medizinische Fakultät.

Beförderungen: P.-D. Gg. **Stertz** (Psychiatr.) z. Tit.-Pf.

Abgang: Pf. ord. hon. K. **Ludloff** (orthop. Chir.) als Pf. ord. hon. nach Frankfurt a. M.

Philosophische Fakultät.

Beförderungen: P.-D. K. **Renz** (Geol.) u. P.-D. Rud. **Ladenburg** (Phys.) z. Tit.-Pff.

Abgang: P.-D. Pf. O. **Sackur** (Chem.) z. Abt.-Leiter am Kaiser Wilhelm-Inst. in Berlin-Dahlem ern.

Erlangen.

Theologische Fakultät.

Beförderungen: Pf. ext. H. **Jordan** (Kirchengesch.) z. Pf. ord. [Nachf. d. † Pf. ord. Th. v. Kolde].

Berufungen: Oberl. Lic. Dr. **Preuß** (Leipzig) (Kirchengesch.) als Pf. ext. [Nachf. d. Pf. ext. H. Jordan (Pf. ord.)].

Medizinische Fakultät.

Abgang: Pf. ext. H. **Merkel** (gerichtl. Med.) als etatsm. Pf. ext. [Nachf. d. Pf. ext. M. Richter] nach München.

Frankfurt a. M.

Juristische Fakultät.

Berufungen: Pf. **Giese** (Posen) (Staats- u. Verwaltgsr.), Pf. ord. P. **Koschaker** (Prag) (röm. R.), P.-D. Gg. **Kuttner** (Berlin) (Zivilr. u.

-proz.), P.-D. Hans **Peters** (Leipzig) (dtsch. bürgerl. u. röm. R.), Pf. ord. Hans **Planitz** (Basel) (dtsch. R.) als Pff. ord. — P.-D. Pf. E. **Delaquis** (Berlin) (Strafr. u. -proz.) als Pf. ext.

Medizinische Fakultät.

Berufungen: Pf. ord. Alex. **Ellinger** (Königsberg) (Pharmakol.) u. Pf. ext. E. **Göppert** (Marburg) (Anat.) als Pff. ord. — Pf. ord. hon. K. **Ludloff** (Breslau) (orthop. Chir.) als Pf. ord. hon.

Philosophische Fakultät.

Berufungen: Pf. ord. Hans **v. Arnim** (Wien) (klass. Philol.), Pf. ext. Ed. **Hermann** (Kiel) (vergl. Sprachwiss.), Pf. ord. Walt. **Otto** (Basel) (klass. Philol.), Pf. ord. Hans **Schrader** (Wien) (Kunstgesch.) als Pff. ord.

Naturwissenschaftliche Fakultät.

Berufungen: Pf. ext. Enno **Boeke** (Halle) (Mineral.) als Pf. ord. — P.-D. E. **Heilinger** (Marburg) (Mathem.) als Pf. ext.

Wirtschafts- u. sozialwissenschaftliche Fakultät.

Berufungen: Doz. E. **Pape** (Handelshochsch. Leipzig) (Handelswiss.) als Pf. ext.

Freiburg i. Br.

Rechts- u. staatswissenschaftl. Fakultät.

Beförderungen: Pf. ext. Rob. **Liefmann** (Nat.-Oekon.) z. Pf. ord. hon. — P.-D. Hans **Schönitz** (Nat.-Oekon.) z. Tit.-Pf.

Medizinische Fakultät.

Beförderungen: Nichtetatsm. Pf. ext. Frz. **Knoop** (physiol. Chem.) z. etatsm. Pf. ext.

Abgang: Pf. ord. hon. Frz. **Keibel** (Anat.) als Pf. ord. [Nachf. d. Pf. ord. G. Alb. Schwalbe (i. R.)] nach Straßburg.

Philosophische Fakultät.

Beförderungen: Bibl.-Dir. Dr. Em. **Jacobs** (philol. Hilfswiss.) z. Pf. ord. hon. — P.-D. F. **Vigener** (Gesch.) u. P.-D. Wolfg. **Aly** (klass. Philol.) z. Tit.-Pff.

Berufungen: Pf. ord. Fel. **Rachfahl** (Kiel) (Gesch.) als Pf. ord. [Nachf. d. Pf. ord. F. Meinecke (Berlin)]. — Pf. ord. O. **Immisch** (Königsberg) (klass. Philol.) als Pf. ord. [Nachf. d. Pf. ord. R. Reitzenstein (Göttingeu)].

Abgang: Pf. ord. R. **Reitzenstein** (klass. Philol.) als Pf. ord. [Nachf. d. † Pf. ord. F. Leo] nach Göttingen. — Pf. ord. F. **Meinecke** (Gesch.) als Pf. ord. [Nachf. d. Pf. ord. M. Lenz (Hamburg)] nach Berlin.

Naturwissenschaftl.-mathematische Fakultät.

Beförderungen: P.-D. Alfr. **Kühn** (Zool.) z. Tit.-Pf.

Gießen.

Medizinische Fakultät.

Beförderungen: P.-D. H. **Hohlweg** (inn. Med.) z. Tit.-Pf.

Digitized by Google

Philosophische Fakultät.

Beförderungen: P.-D. Frhr. Hans **v. Liebig** (Chem.) z. Tit.-Pf.

Berufungen: P.-D. P. **Kahle** (Halle) (semit. Philol.) als Pf. ord. [Nachf. d. Pf. ord. F. Schwally (Königsberg)].

Abgang: Pf. ord. F. **Schwally** (semit Philol.) als Pf. ord. [Nachf. d. Pf. ord. F. Schultheß (Straßburg)] nach Königsberg. — P.-D. Reinh. **Demoll** (Zool.) an d. techn. Hochsch. Karlsruhe.

Göttingen.

Theologische Fakultät.

Berufungen: Pf. ord. Alf. **Berthelet** (Tübingen) (alttest. Exeg.) als Pf. ord.

Abgang: P.-D. Gerh. **Heinzelmann** (neutest. Exeg.) als Pf. ext. [Nachf. d. † Pf. P. Mezger] nach Basel.

Rechts- u. staatswissenschaftliche Fakultät

Berufungen: Pf. ord. K. **Oldenberg** (Greifsw.) als Pf. ord. [Nachf. d. Pf. ord. W. Lexis (i. R.)].

Medizinische Fakultät.

Beförderungen: P.-D. F. **Port** (Dermatol.) u. P.-D. Bernh. **Zoeppritz** (Geburtsh. u. Gynäkol.) z. Tit.-Pff.

Berufungen: Pf. ord. Eug. **v. Hippel** (Augenh.) (Halle) als Pf. ord. [Nachf. d. Pf. ord. Arth. v. Hippel (i. R.)].

Abgang: Pf. ord. Arth. **v. Hippel** (Augenh.) i. R.

Philosophische Fakultät.

Beförderungen: P.-D. M. **Reich** (Phys.) z. Tit.-Pf.

Berufungen: Pf. ord. R. **Reitzenstein** (Freiburg i. Br.) (klass. Philol.) als Pf. ord. [Nachf. d. † Pf. ord. F. Leo].

Greifswald.

Medizinische Fakultät.

Abgang: P.-D. Pf. Mart. **Kochmann** (Pharmakol.) umhabilit. nach Halle.

Philosophische Fakultät.

Beförderungen: Pf. ext. M. **Gebauer** (Nat.-Oekon.) z. Pf. ord.

Berufungen: Etatsm. Pf. W. **Kähler** (techn. Hochsch. Aachen) (Nat.-Oekon.) als Pf. ord. [Nachf. d. Pf. ord. K. Oldenberg (Göttingen)]. — P.-D. Pf. Gg. **Thiele** (Marburg) (klass. Philol.) als Pf. ext. [Nachf. d. Pf. J. Mewaldt (Marburg)].

Abgang: Pf. ord. K. **Oldenberg** (Nat.-Oekon.) als Pf. ord. [Nachf. d. Pf. ord. W. Lexis (i. R.)] nach Göttingen. — Pf. ord. Walt. **Otto** (alte Gesch.) als Pf. ord. [Nachf. d. Pf. ord. Elimar Klebs (i. R.)] nach Marburg. — Pf. ext. J. **Mewaldt** (klass. Philol.) als Pf. ord. [Nachf. d. Pf. ord. K. Kalbfleisch (Gießen)] nach Marburg. — P.-D. Pf. K. **Schreber** umhabilit. nach Aachen (techn. Hochsch.).

Digitized by Google

Halle.

Theologische Fakultät.

Abgang: P.-D. Pf. K. **Heim** (Dogmat.) als Pf. ord. an d. neuerrichtete evang.-theol. Fakultät nach Münster.

Juristische Fakultät.

Berufungen: Pf. Kurt **Wiedenfeld** (Handelshochsch. Köln (als Pf. ord. [Nachf. d. Pf. ord. I. Conrad (i. R.)]

Medizinische Fakultät.

Beförderungen: P.-D. Pf. W. v. **Drigalski** (Hyg.) z. Pf. ord. hon. — P.-D. Jos. **Igersheimer** (Augenh.) z. Tit.-Pf.

Abgang: Pf. ord. Eug. v. **Hippel** (Augenh.) als Pf. ord. [Nachf. d. Pf. ord. Arth. v. Hippel (i. R.)] nach Göttingen. — P.-D. Pf. Th. **Heynemann** (Geburtsh. u. Gynäkol.) als Oberarzt d. gynäkol. Abt. an d. Allg. Krankenh. nach Barmbeck b. Hamburg.

Philosophische Fakultät.

Beförderungen: P.-D. E. **Pringsheim** (Botan.) u. P.-D. Hellm. **Wolff** (Nat.-Oekon.) z. Tit.-Pff. — Akad. Sprachl. Pf. Berth. **Wiese** (ital. Spr.) z. Pf. ord. hon.

Berufungen: Pf. ord. Ferd. v. **Wolff** (techn. Hochsch. Danzig) (Mineral.) als Pf. ord.

Abgang: Pf. ord. J. **Conrad** (Nat.-Oekon.) i. R. — Pf. ext. Enno **Boeke** (Mineral.) als Pf. ord. nach Frankfurt a. M. (Univ.). — P.-D. P. **Kahle** (semit. Philol.) als Pf. ord. [Nachf. d. Pf. ord. F. Schwally (Königsberg)] nach Gießen.

Heidelberg.

Theologische Fakultät.

Abgang: Pf. ext. Gg. **Grützmacher** (Kirchengesch.) als Pf. ord. an d. neuerrichtete evang.-theol. Fak. nach Münster.

Juristische Fakultät.

Abgang: Pf. ext. G. **Radbruch** (Strafr. u. -proz.) als Pf. ext. [Nachf. d. Pf. H. Kriegsmann (Tübingen)] nach Königsberg.

Medizinische Fakultät.

Beförderungen: P.-D. Maximil. **Neu** (Geburtsh. u. Gynäkol.) z. Tit.-Pf.

Philosophische Fakultät.

Beförderungen: P.-D. H. **Wätjen** (Gesch.) z. Tit.-Pf.

Abgang: Pf. ext. K. **Stählin** (Gesch.) als Pf. ord. [Nachf. d. Pf. ord. W. Wiegand (i. R.)] nach Straßburg.

Naturwissenschaftlich-mathematische Fakultät.

Berufungen: P.-D. Wolfg. **Vogt** (techn. Hochsch. Karlsruhe) (Mathem.) als etatsm. Pf. ext. [Nachf. d. Pf. K. Koehler (i. R.).

Jena.

Juristische Fakultät.

Abgang: Pf. ord. E. **Danz** (röm. R.) i. R.

Digitized by Google

Medizinische Fakultät.

Beförderungen: P.-D. Hans **Thiemann** (Chir.) u. P.-D. Ed. **Rehn** (Chir.) z. Tit.-Pff.

Abgang: Pf. ord. Aug. **Gaertner** (Hyg.) i. R.

Philosophische Fakultät.

Berufungen: Pf. ext. P. **Koebe** (Leipzig) (Mathem.) als Pf. ord. Nachf. d. Pf. ord. J. Thomae (i. R.)].

Abgang: Pf. ord. J. **Thomae** (Mathem.) i. R. — Pf. ext. J. **Meisenheimer** (Zool.) als Pf. ord. [Nachf. d. † Pf. ord. K. **Chun**] nach Leipzig.

Kiel.

Theologische Fakultät.

Abgang: Pf. ord. J. **Leipoldt** (neutest. Sem.) an d. neuerrichtete evang.-theol. Fak. nach Münster.

Rechts- u. staatswissenschaftliche Fakultät.

Abgang: P.-D. A. **Hasenkamp** (Nat.-Oekon.) als Pf. ext. [Nachf. d. Pf. K. Thieß (Köln)] nach Danzig (techn. Hochsch.).

Medizinische Fakultät.

Abgang: P.-D. Ferd. **Kehrer** (Psychiatr.) umhabilit. nach Freiburg i. Br.

Philosophische Fakultät.

Abgang: Pf. ord. Fel. **Rachfahl** (Gesch.) als Pf. ord. [Nachf. d. Pf. ord. F. Meinecke (Berlin)] nach Freiburg i. Br. — Pf. ext. Ed. **Hermann** (vergl. Sprachwiss.) u. P.-D. Pf. F. **Kern** (Gesch.) nach Frankfurt (Univ.). — P.-D. Pf. M. **Nordhausen** (Botan.) als Pf. ext. [Nachf. d. Pf. L. Diels (Berlin-Dahlem)] nach Marburg.

Königsberg.

Juristische Fakultät.

Berufungen: Pf. ext. G. **Radbruch** (Heidelberg) (Strafr. u. -proz.) als Pf. ext. [Nachf. d. Pf. H. Kriegsmann (Tübingen)].

Medizinische Fakultät.

Abgang: Pf. ord. Alex. **Ellinger** (Pharmakol.) als Pf. ord. nach Frankfurt a. M. (Univ.).

Philosophische Fakultät.

Berufungen: Pf. ord. F. **Schwally** (Gießen) (semit. Philol.) als Pf. ord. [Nachf. d. Pf. ord. F. Schultheß (Straßburg)]. — Pf. ext. K. **Meister** (Berlin) (klass. Philol.) als Pf. ord. [Nachf. d. Pf. ord. O. Immisch (Freiburg i. Br.)].

Abgang: Pf. ord. O. **Immisch** (k ass. Philol.) als Pf. ord. [Nachf. d. Pf. ord. R. Reitzenstein (Göttingen)] nach Freiburg i. Br. — Pf. ord. Alex. **Tornquist** (Geol.) als Pf. ord. [Nachf. d. Pf. Frz. Koßmat (Leipzig)] an d. techn. Hochsch. Graz.

Digitized by Google

Leipzig.

Theologische Fakultät.

Abgang: Pf. ord. Nathan **Söderblom** (Religionsgesch.) z. Erzbischof v. Upsala ern. — P.-D. Hans **Windisch** (neutest. Exeg.) als Pf. ord. nach Leiden (Univ.).

Juristische Fakultät.

Beförderungen: Pff. ext. Wolfg. **Stintzing** (röm. R.) u. L. **Beer** (dtsch. bürgerl. R.) z. Pff. ord. hon. — P.-D. Fel. **Holldack** (Rechtsgesch. u. -philos.) z. Pf. ext.

Berufungen: P.-D. K. **Kormann** (Berlin) (Staats- u. Verwaltgsr.) als Pf. ext. [Nachf. d. † Pf. Gg. Häpe].

Abgang: P.-D. Eckard **Meister** (dtsch. R.) als Pf. ext. [Nachf. d. Pf. Hans Planitz (Frankfurt a. M.)] nach Basel.

Medizinische Fakultät.

Beförderungen: P.-D. R. **Seefelder** (Augenh.), P.-D. Florus **Lichtenstein** (Geburtsh. u. Gynäkol.), E. **Heller** (Chir.) u. P.-D. Hugo **Selter** (Hyg.) z. Tit.-Pff.

Philosophische Fakultät.

Beförderungen: P.-D. O. **Klemm** (Philos.) z. außeretatsm. Pf. ext.

Berufungen: Pf. ext. J. **Meisenheimer** (Jena) (Zool.) als Pf. ord. [Nachf. d. † Pf. ord. K. Chun]. — P.-D. F. **Weigert** (Berlin) (Photochem.) als Pf. ext. [Nachf. d. Pf. K. Schaum (Gießen)].

Abgang: Pf. ext. P. **Koebe** (Mathem.) als Pf. ord. [Nachf. d. Pf. ord. J. Thomae (i. R.)] nach Jena. — Pf. ext. R. **Macken** (Mineral.) als Pf. ext. [neues Extraordinariat] nach Tübingen.

Marburg.

Theologische Fakultät.

Beförderungen: P.-D. Pf. Horst **Stephan** (systemat. Theol.) z. Pf. ext.

Medizinische Fakultät.

Beförderungen: Pf. ext. Heinr. **Hildebrand** (gerichtl. Med.) z. Pf. ord. hon.

Abgang: Pf. ord. Frz. **Tuczek** (Psychiatr.) i. R. — Pf. ext. E. **Göppert** (Anat.) als Pf. ord. nach Frankfurt a. M. (Univ.). — P.-D. J. **Kleinschmidt** (Kinderh.) umhabilit. nach Berlin.

Philosophische Fakultät.

Berufungen: Pf. ord. Walt. **Otto** (Greifswald) (alte Gesch.) als Pf. ord. [Nachf. d. Pf. ord. Elimar Klebs (i. R.)]. — Pf. ext. J. **Mewaldt** (Greifswald) (klass. Philol.) als Pf. ord. [Nachf. d. Pf. ord. K. Kalbfleisch (Gießen)]. — P.-D. Pf. M. **Nordhausen** (Kiel) (Botan.) als Pf. ext. [Nachf. d. Pf. L. Diels (Berlin-Dahlem)].

Abgang: Pf. ord. Elimar **Klebs** (Gesch.) i. R. — P.-D. Pf. Gg. **Thiele** (klass. Philol.) als Pf. ext. [Nachf. d. Pf. J. Mewaldt (Marburg)] nach Greifswald. — P.-D. E. **Hellinger** (Mathem.) als Pf. ext. nach Frankfurt a. M. (Univ.).

Digitized by Google

München.

Theologische Fakultät.

Beförderungen: Nichtetatsm. Pf. ext. Th. **Schermann** (Patrol. z. etatsm. Pf. ext.

Juristische Fakultät.

Abgang: P.-D. Claud. Frhr. v. **Schwerin** (dtsch. R.) als Pf. ext. [Nachf. d. Pf. Mart. Wolff (Marburg)] nach Berlin.

Staatswirtschaftliche Fakultät.

Berufungen: Pf. ord. K. Leop. **Escherich** (techn. Hochsch. Karlsruhe) (Forstzool.) als Pf. ord. [Nachf. d. † Pf. Pet. Aug. Pauly].

Medizinische Fakultät.

Berufungen: Pf. ext. H. **Merkel** (Erlangen) (gerichtl. Med.) als etatsm. Pf. ext. [Nachf. d. Pf. ext. M. Richter].

Abgang: P.-D. Heinr. **Herzog** (Oto-Laryngol.) als Pf. ext. [Nachf. d. † Pf. Gg. Juffinger] nach Innsbruck.

Münster.

Evangelisch-theologische Fakultät (neu errichtet).

Berufungen: Pf. ord. W. **Rothstein** (Breslau) (alttest. Theol.), Pf. ord. Jul. **Smend** (Straßburg i. E.) (prakt. Theol.), Pf. ord. J. **Leipoldt** (Kiel) (neutest. Exeg.), Pf. ext. Gg. **Grützmacher** (Heidelberg) (Kirchengesch.), P.-D. Pf. K. **Heim** (Halle) (systemat. Theol.) als Pff. ord. — P.-D. Pf. Walt. **Glawe** (Rostock) (Kirchengesch.) als Pf. ext.

Katholisch-theologische Fakultät.

Beförderungen: Pf. ext. Jos. **Schmidlin** (Missionswiss.) z. Pf. ord.

Philosophische u. naturwissenschaftliche Fakultät.

Berufungen: Pf. ord. Alfr. **Stock** (techn. Hochsch. Breslau) (Chem.) als Pf. ord. [Nachf. d. Pf. ord. Heinr. Salkowski (i. R.)].

Abgang: Pf. ord. Heinr. **Salkowski** (Chem.) i. R. — Pf. ord. K. **Correns** (Botan.) als erst. Dir. f. Biol. an d. Kaiser-Wilhelm Institut nach Berlin-Dahlem. — P.-D. Walt. **Bombe** (Kunstgesch.) umhabilit. nach Bonn.

Rostock.

Theologische Fakultät.

Abgang: P.-D. Walt. **Glawe** (Kirchengesch.) als Pf. ext. an d. neuerrichtete evang.-theol. Fak. nach Münster i. W.

Medizinische Fakultät.

Beförderungen: P.-D. E. **Franke** (Chir.) u. P.-D. K. **Grünberg** (Oto-Laryngol.) z. Tit.-Pff.

Abgang: P.-D. Pf. Ulr. **Scheven** (Psychiatr.) u. P.-D. Pf. Maxim. **Riemer** (Hyg.) aus d. Lehrkörper ausgetreten.

Straßburg.

Evangelisch-theologische Fakultät.

Beförderungen: Pf. ext. G. **Aurich** (Kirchengesch.) z. Pf. ord.

Digitale Bibliothek

Abgang: Pf. ord. Jul. **Smend** (prakt. Theol.) als Pf. ord. an d. neuerrichtete evang.-theol. Fak. nach Münster i. W.

Medizinische Fakultät.

Beförderungen: Pf. ext. Er. **Meyer** (inn. Med.) z. Pf. ord.

Berufungen: Pf. ord. hon. Frz. **Keibel** (Anat.) als Pf. ord. [Nachf. d. Pf. ord. G. Alb. Schwalbe (i. R.)].

Abgang: Pf. ord. G. Alb. **Schwalbe** (Anat.) i. R. — Pf. ord. F. **Wenckebach** (inn. Med.) als Pf. ord. [Nachf. d. Pf. ord. K. v. Noorden (i. R.)] nach Wien.

Philosophische Fakultät.

Beförderungen: Pf. ext. Aug. **Frickenhaus** (Archäol.) z. Pf. ord.

Berufungen: Pf. ord. E. **Heidrich** (Basel) (Kunstgesch.) als Pf. ord. [Nachf. d. Pf. ord. Gg. Gottfr. Dehio (i. R.)]. — Pf. ext. K. **Stählin** (Heidelberg) (Gesch.) als Pf. ord. [Nachf. d. Pf. W. Wiegand (i. R.)].

Abgang: Pff. ord. Gg. Gottfr. **Dehio** (Kunstgesch.) u. W. **Wiegand** (Gesch.) i. R.

Mathematische u. naturwissenschaftl. Fakultät.

Beförderungen: P.-D. Pf. Em. **Hannig** (Botan.) z. Pf. ext.

Abgang: P.-D. Pf. Leop. **Rosenthaler** (Pharmakochem.) als Pf. ext. [Nachf. d. Pf. O. Oesterle (Straßburg)] nach Bern.

Tübingen.

Evangelisch-theologische Fakultät.

Beförderungen: Pf. ext. P. **Volz** (A. T.) z. Pf. ord.

Abgang: Pf. ord. Alfr. **Bertholet** (A. T.) als Pf. ord. nach Göttingen.

Medizinische Fakultät.

Beförderungen: P.-D. E. **Holzbach** (Geburtsh. u. Gynäkol.) z. Tit.-Pf.

Abgang: Pf. ord. hon. Jos. **Wagenhäuser** (Otol.) i. R.

Philosophische Fakultät.

Beförderungen: P.-D. Frz. **Zinkernagel** (dtsch. Philol.) z. Tit.-Pf.

Naturwissenschaftliche Fakultät.

Berufungen: Pf. ext. R. **Macken** (Leipzig) (Mineral.) als Pf. ext. (neues Extraordinariat).

Würzburg.

Medizinische Fakultät.

Beförderungen: P.-D. Melchior **Faulhaber** (inn. Med.) z. Pf. ext.

Berufungen: Oberarzt d. städt. Krankenh. in Augsburg L. Rob. **Müller** (inn. Med.) als Pf. ext. [Nachf. d. Pf. ext. Gg. Matterstock (i. R.)].

Abgang: Pf. ext. Gg. **Matterstock** (inn. Med.) i. R.

Philosophische Fakultät, 2. Sektion.

Abgang: Pf. ext. W. **Manchot** (Chem.) als Pf. ord. an d. techn. Hochsch. München.

Digitized by Google

Neue Habilitationen im S.-S. 1914.

Berlin: O. **Eißfeldt** f. alttest. Theol. — E. **Levy** f. röm. R. — Arth. **Nußbaum** f. Handelsr. — **Helfritz** f. Staats- u. Verwaltgsr. — J. **Kleinschmidt** u. **Niemann** f. Kinderh. — **Baetzner** f. Chir. — Walt. **Behrmann** f. Geogr. — Rud. **Häpke, Wolters** u. **Vogel** f. Gesch. — P. **Hofmann** f. Philos. — Pf. W. **Schweydar** f. Geophys. — **Osk. Fischel** f. Kunstgesch.

Bonn: Bernh. **Geyer** f. philos. Propädeut. u. Apologet. — P. **Junius** f. Augenh. — Alb. **Blau** f. Oto-, Rhino-Laryngol. — Rob. **Wintgen** f. Chem. — W. Rob. **Worringer** u. **Bombe** f. Kunstgesch.

Breslau: Jos. **Löhr** f. kathol. Kirchenr. — Bruno **Dietrich** f. Geogr.

Erlangen: Er. **Toennießen** f. inn. Med.

Freiburg: Ferd. **Kehrer** f. Psychiatr. — Walt. **Friedländer** f. Kunstgesch. — Kurt **Heß** u. Rob. **Schwarz** f. Chem.

Gießen: J. **Pfitzner** f. Staatswiss. — Gust. **Baader** f. Forstwiss. — W. **Gundel** f. klass. Philol.

Göttingen: Kurt **Blühdorn** f. Kinderh. — W. **Behrens** f. Mathem. — Heinr. **Wienhaus** f. Chem.

Greifswald: F. **Hesse** u. Hugo v. **Tappeiner** f. Chir. — Ch. **Macpherson** f. engl. Lit. — Frz. **Klinghardt** f. Geol. — **Polenske** f. Philos.

Halle: Jul. **Schniewind** f. neutest. Exeg. — Bernh. **Aschner** f. Geburtsh. u. Gynäkol. — Pf. Mart. **Kochmann** f. Pharmakol. — Alfr. **Zimmermann** f. Otol. — O. **Weinreich** f. klass. Philol..

Heidelberg: Erw. **Preuschen** f. neutest. Theol. — **Er. Seidel** f. Augenh. — Frz. **Rost** f. Chir. — Hans **Baerwald** f. Phys. — Rud. **Lieske** f. Botan.

Jena: F. **Slotty** f. vergl. Sprachwiss. — Ad. **Zade** f. Botan.

Kiel: Ant. **Jirku** f. alttest. Theol. — K. **Mann** f. Nat.-Oekon. — Gg. **Linzenmeier** f. Geburtsh. u. Gynäkol. — **Hartmann** f. semit. Philol.

Königsberg: Walt. **Berg** f. Anat.

Leipzig: Herb. **Kraus** f. öff. R. — R. **Frühwald** f. Dermatol. — Hugo **Selter** u. Jos. **Bürgers** f. Hyg. — Th. **Brandes** f. Geol. — Francis **Smith** f. Gesch.

Marburg: F. **Pfister** f. klass. Philol. — Hans **Cloos** f. Geol.

München: Heinr. **Mayer** f. Pädag. u. Katechet. — L. **Haymann** f. Oto-Laryngol. — K. **Lexer** f. Chir. — Aug. **Gallinger** f. Philos. — P. **Franki** f. Kunstgesch. — W. **Lenz** f. theoret. Phys. — G. A. v. **Kemnitz** f. Zool. — Jean Fel. **Picard** f. Chem. — Th. **Herzog** f. Botan.

Münster: Er. **Molitor** f. dtsch. R. — Guido **Szivessy** f. Phys.

Rostock: Hans **Moral** f. Zahnh.

Straßburg: Siegfr. **Samelson** f. Kinderh. — J. **Parnas** f. physiol. Chem. — **Achelis** f. inn. Med. — E. **Hohl** f. alte Gesch. — J. **Stroux** f. klass. Philol. — Ad. **Rein** f. Gesch. — H. **Rohmann** f. Phys.

Tübingen: Heinr. **Preil** f. Zool.

Würzburg: Rud. **Sohm** f. Zivilproz. u. dtsch. Rechtsgesch. — L. **Föppl** f. Mathem.

Digitized by Google

Neue Habilitationen im S.-S. 1914.

Name der Universität	Ev.-theol. Fak.	Kath.-theol. Fak.	Jurist. bzw. staatswiss. Fak.	Medizinische Fak.	Philosoph. Fak.	Naturwiss.-math. Fak.	Insgesamt
Berlin	1	—	3	3	7	—	14
Bonn	—	1	—	2	3	—	6
Breslau	—	1	—	—	1	—	2
Erlangen	—	—	—	1	—	—	1
Freiburg	—	—	—	1	1	2	4
Gießen	—	—	—	—	3	—	3
Göttingen	—	—	—	1	2	—	3
Greifswald	—	—	—	2	3	—	5
Halle	1	—	—	3	1	—	5
Heidelberg	1	—	—	2	—	2	5
Jena	—	—	—	—	2	—	2
Kiel	1	1	—	1	1	—	4
Königsberg	—	—	—	1	—	—	1
Leipzig	—	—	1	3	2	—	6
Marburg	—	—	—	—	2	—	2
München	—	1	—	2	2	4	9
Münster	—	1	—	—	1	—	2
Rostock	—	—	—	1	—	—	1
Straßburg	—	—	—	3	3	1	7
Tübingen	—	—	—	—	—	1	1
Würzburg	—	—	1	—	—	1	2
Summa	4	5	5	26	34	11	85

Statistik der deutschen Universitäten.

Endgiltige Feststellung der Zahl der Studierenden im W.-S. 1913/14.

Name der Universität	Theologen		Juristen, Kameralisten, Forstbeflissene	Mediziner, Pharmazeuten, Zahnärzte	Philosophen, Philologen, Mathematiker usw.	Gesamtzahl der Immatrikulierten	Hörer	Hörerinnen	Gesamtzahl
	evangel.	kathol.							
Berlin	654	—	1852	2332	4221	9059[1])	788[2])	215	10062
Bonn	139	428	785	819	2138	4309	210	89	4608
Breslau	166	267	437	766	1077	2713	412	105	3230
Erlangen	238	—	203	423 + Zahnh. 14 + Pharm. 100	963	1341	32	15	1388
Freiburg	—	254	509	990 + Zahnh. 35 + Pharm. 49	735	2572	107	31	2710
Gießen	90	—	118 + 33 Forstw.	322 + Tierh. 203 + Pharm. 26	548	1340	71	103	1514
Göttingen	225	—	399	438	1637	2699	75	50	2824
Greifswald	138	—	164	306	625	1233	115	53	1401
Halle	434	—	471	394	1502	2801	120	91	3012

Digitized by Google

Heidelberg	166	—	413	884	946	2409	110	48	2567
Jena	103	—	320	425	1014	1862	58	24	1944
Kiel	77	—	423	569	810	1879	69	14	1962
Königsberg	163	—	220	533	652	1568	78	29	1675
Leipzig	558	—	918	971 + Zahnh. 111 + Pharm. 123	2851	5532	850	81	6463
Marburg	205	—	322	547	1048	2122	40	15	2177
München	—	184	1095 + Kam. 376 + Forstw. 127	2378 + Zahnh. 99 + Pharm. 186	2357	6802	668	194	7664
Münster	—	315	407	287	1090	2099	134	51	2284
Rostock	44	—	91	363 + Zahnh. 10 + Pharm. 40	366	914	45	50	1009
Straßburg	101	171	430	616	774	2092	37	112	2241
Tübingen	373	156	285 + Staatsw. 156	374 + Zahnh. 25 + Pharm. 19	499	1887	36	90	2013
Würzburg	—	131	288	671 + Zahnh. 61 + Pharm. 41	323	1515	47	24	1586
Sa.	3874	1906	10842	16550	25576	58748	4102	1484	64334

[1]) Ausschließlich 494 Studierende der Kaiser-Wilhelms-Akademie.
[2]) Ausschließlich 3752 zum Hören von Vorlesungen Berechtigte (Hörer u. Hörerinnen) der anderen Berliner Hochschulen.

Digitized by Google

Statistik der deutschen Universitäten.

Vorläufige Feststellung der Zahl der Studierenden im S.-S. 1914.

Name der Universität	Theologen		Juristen, Kameralisten, Forstbefliss.	Mediziner, Pharmazeuten, Zahnärzte	Philosophen, Philologen, Mathematiker usw.	Gesamtzahl der Immatrikulierten	Zum Hören von Vorlesungen berechtigt		Gesamtzahl
	evang.	kathol.					Männer	Frauen	
Berlin	513	—	1581	2306	4137	8537[1])	570[2])	87	9194
Bonn	181	483	774	872	2214	4524	165	64	4753
Breslau	191	324	434	770	1094	2813	369	45	3227
Erlangen	236	—	203	399 + Zahnh. 14 + Pharm. 93	357	1302	37	17	1356
Freiburg	—	287	727	1243 + Zahnh. 51 + Pharm. 42	828	3178	95	56	3329
Gießen	117	—	146 + 35 Forstw.	358 + Tierh. 203 + Pharm. 29	544	1432	48	72	1552
Göttingen	262	—	417	455	1700	2834	64	83	2981
Greifswald	206	—	211	379	655	1451	120	82	1608
Halle	471	—	463	434	1487	2855	76	38	2969
Heidelberg	204	—	478	1030	956	2668	121	58	2847

Digitized by Google

Jena	104	—	341	502	1060	2007	50	17	2074
Kiel	118	—	578	1025	921	2642	65	18	2725
Königsberg	173	—	213	529	628	1543	74	20	1637
Leipzig	541	—	886	903 + Zahnh. 132 + Pharm. 126	2771	5359	795	67	6221
Marburg	304	—	358	653	1207	2522	41	11	2574
München	—	189	988 + Kam. 382 + Forstv. 138	2275 + Zahnh. 115 + Pharm. 190	2349	6626	466	133	7225
Münster	—	331	393	358	1087	2169	111	34	2314
Rostock	55	—	104	418 + Pharm. 44	388	1009	36	44	1089
Straßburg	103	164	400	577	715	1959	36	58	2053
Tübingen	595	151	291 + Staatsw. 165	435 + 80 Zahnh. + 14 Pharm.	538	2219	37	48	2304
Würzburg	—	129	317	675 + Zahnh. 86 + Pharm. 47	351	1605	38	11	1654
Sa.	4374	2058	11023	17812	25987	61254	3414	963	65631

23*

[1]) Ausschließlich 505 Studierende d. Kaiser-Wilhelms-Akademie.
[2]) Ausschließlich 3349 zum Hören von Vorlesungen Berechtigte (Hörer u. Hörerinnen) der anderen Berliner Hochschulen.

Zahl der immatrikulierten Frauen im S.-S. 1914.

	Theol.	Jur.	Med.	Philos.	Zusammen
Berlin	2	17	176	646	841
Bonn	1	3	61	333	398
Breslau	—	4	33	156	193
Erlangen	—	—	8	25	33
Freiburg	—	27	134	155	316
Gießen	—	1	13	18	32
Göttingen	—	3	29	188	220
Greifswald	—	—	16	63	79
Halle	3	3	15	80	101
Heidelberg	3	7	104	152	266
Jena	—	—	33	78	111
Kiel	—	—	46	54	100
Königsberg	1	1	34	93	129
Leipzig	4	5	44	147	200
Marburg	—	—	33	184	217
München	—	4 + 19 Staatswiss.	169	278	470
Münster	—	—	12	214	226
Rostock	—	—	11	8	19
Straßburg	—	2	19	38	59
Tübingen	2	8 Staatswiss.	25	43	78
Würzburg	—	2	12	26	40
	16	106	1027	2979	4128

Statistik über den Abgang und Zuzug der Studierenden im S.-S. 1914.

(In Klammern die betreffenden Zahlen des W.-S. 1913/14.)

Abgang		Universität	Zuzug	
1467	(1665)	Berlin	2167	(3421)
1386	(1301)	Bonn	1601	(1059)
626	(532)	Breslau	726	(583)
362	(502)	Erlangen	307	(542)
?	(?)	Freiburg	?	(?)
307	(333)	Gießen	391	(229)
663	(579)	Göttingen	798	(665)
367	(504)	Greifswald	585	(316)
567	(518)	Halle	621	(793)
704	(910)	Heidelberg	950	(690)
532	(651)	Jena	656	(437)
592	(1120)	Kiel	1355	(581)
379	(360)	Königsberg	354	(292)
1569	(1229)	Leipzig	1396	(1590)
608	(698)	Marburg	1008	(492)
2020	(2632)	München	1810	(2749)
645	(506)	Münster	715	(468)
223	(342)	Rostock	318	(251)
503	(507)	Straßburg	361	(563)
(?)	(?)	Tübingen	?	(?)
291	(478)	Würzburg	381	(537)

Digitized by Google

Gesamt-Übersicht über die Zahl der Lehrer an den einzelnen Fakultäten im W.-S. 1914/15.

Fakultäten	o. P.	o. Hon.-P.	ao. P.	ao. Hon.-P.	P.-D.	Lektoren u. Sprachlehr. Répét., Ass. u. a.	Lehrer für Künste	Lehrer für Fertigk.
Evang.-Theolog. Fakultät . .	128 (9)	5	30	1	36	9	—	—
Kathol.-Theolog. Fakultät . .	64 (1)	4	18	—	24	3	—	—
Jurist. (u. Staatsw. bez. Staatswirtschftl.) Fakultät	202 (13)	22 (4)	56	—	64	27	—	—
Medizinische Fakultät	281 (39)	40 (1)	268 (3)	3	561	12	—	—
Philosophische Fakultät . . .	622 (49)+2	66 (2)	320 (8)	1	544	121 (+7)	35	71
Naturwiss.-mathem. Fakultät .	82 (10)	13 (2)	63 (2)	—	76	2	—	—
Sa.	1379 (121) +2	150 (9)	755 (13)	5	1305	174 (+7)	35	71

Gesamtsumme 3874 (150) + 2

Digitized by Google

Todesfälle im S.-S. 1914.

Berlin: Jur. Fak.: Pf. ord. hon. K. **Zeumer** (31.7.49)(Reichsgesch.) am 20. 4. 14. — Med. Fak.: Pf. ord. hon. Edm. **Rose** (10. 6. 36) (Chir.) am 31. 5. 14. — Pf. ext. Heinr. **Fasbender** (29. 3. 43) (Gynäkol.) am 11. 7. 14. — Philos. Fak.: Pf. ord. hon. Rud. **Lehmann-Filhés** (12. 4. 54) (Astron.) am 30. 5. 14. — Pf. ext. P. **Magnus** (29. 2. 44) (Botan.) am 12. 3. 14. — Pf. ext. Gg. **Hettner** (21. 8. 54) (Mathem.) am 24. 5. 14. — P.-D. Pf. P. **Ehrenreich** (27. 12. 55) (Ethnol.) am 24. 5. 14.

Freiburg: Naturwiss.-mathem. Fak.: Pf. ext. Alb. **Edinger** 6. 1. 65) Chem.) am 18. 5. 14.

Göttingen: Rechts- u. staatswiss. Fak.: Pf. ord. emer. W. **Lexis** (17. 7. 37) Nat.-Oekon.) am 24. 8. 14.

Halle: Med. Fak.: Pf. ord. emer. Th. **Weber** (18. 8. 29) (inn. Med.) am 4. 9. 14. — Pf. ext. emer. Eberh. **Nebelthau** (14. 9. 64) (inn. Med.) am 23. 6. 14. — Philos. Fak.: Pf. ord. H. **Suchier** (11. 12. 48) (roman. Philol.) am 3. 7. 14.

Heidelberg: Theol. Fak.: Pf. ord. J. **Weiß** (13. 12. 63)(neutest. Exeg.) am 24. 8. 14. — Med. Fak.: Pf. ord. emer. Ferd. **Kehrer** (16. 2. 37) (Geburtsh. u. Gynäkol.) Mitte Juni 1914. — Philos. Fak.: Pf. ord. hon. G. **Uhlig** (9. 7. 38) (klass. Philol.) am 15. 6. 14. — Naturwiss.-mathem. Fak.: Pf. ext. Béla **Haller** (28. 4. 59) (Zool.) am 21. 7. 14.

Jena: Philos. Fak.: Pf. ext. K. **Baedeker** (3. 2. 77) (Phys.) (im Kriege gefallen).

Königsberg: Jur. Fak.: Pf. ord. emer. K. **Güterbock** (18. 4. 30) (Strafr. u. -proz.) am 8. 7. 14. — Med. Fak.: Pf. ord. Ludim. **Hermann** (21. 10. 38) (Physiol.) am 7. 6. 14.

Leipzig: Theol. Fak.: Pf. ord. emer. Gg. **Rietschel** (10. 5. 42) (prakt. Theol.) am 14. 6. 14. — Jur. Fak.: Pf. ord. Em. **Strohal** (31. 12. 44) (dtsch. bürgerl. R.) am 6. 6. 14. — Philos. Fak.: Pf. ord. K. **Chun** (1. 10. 52) (Zool.) am 11. 4. 14.

Rostock: Med. Fak.: Pf. ord. Maximil. **Wolters** (5. 9. 61) (Dermatol.).

Tübingen: Theol. Fak.: Pf. ord. emer. P. **v. Buder** (15. 2. 36) (systemat. Theol.).

Digitized by Google

hörigkeit.

Au				
Europa			e	
Italien	Österreich-Ungarn	Liechtenstein	Zusammen	Gesamtzahl
19	224	—	221	8537
—	16	—	13	4524
—	44	—	5	2813
—	2	—	1	1302
—	17	—	13	3178
1	1	—	2	1432
3	23	—	47	2334
—	6	—	10	1451
1	107	—	20	2855
2	29	—	25	2368
—	21	—	11	2007
—	21	—	11	2342
—	7	—	4	1543
2	145	—	21	5359
—	7	—	15	2522
2	116	—	79	6626
—	1	—	2	2169
—	5	—	—	1009
3	12	—	9	1959
2	9	—	13	2219
—	4	—	4	1605
35	817	—	526	61 254

Digitized by Google

Digitized by Google

Akademische Presse.*)

Abkürzungen: n.ö. = nicht öffentlich, nur für Verbandsmitglieder bestimmt; B: = jährlicher Bezugspreis; Zahl und N: = Zahl der jährlich erscheinenden Nummern; F: = Format, Blattgröße; Anz: = Anzeigenanhang besitzend; H: = Herausgeber; R: = Redakteur (Adresse der Redaktion); V: = Verleger (Eigentümer); G: = Geschäftsstelle; K.V. = Kommissionsverleger (für buchhändlerische Bestellungen); P: = in die Reichspostzeitungsliste eingetragen.

1. Deutsches Reich.

Abstinente Student, Der; Organ des Deutschen Bundes Abstinenter Studenten; n. ö.; 4 N.

Academia, Monatsschrift des C.V. der Katholisch-Deutschen Studentenverbindungen; 25. Jahrg.; n.ö.; B: 6 ℳ (f. Mitgl. 4 ℳ); 12 N; F: Quart; Anz; H u. R: Weiß, München, Molsenerstr. 53; G: Germania A.G., Berlin C, Stralauerstr. 25.

A. D. B. Zeitschrift, Verbandsblatt der im Allgem. Deutschen Burschenbunde vereinigten Burschenschaften; 9. Jahrg.; B: 4 ℳ; 12 N; F: Quart; Anz; H u. R: Fl. Kaiser, Landau (Pfalz), Zeppelinstr. 7 (Selbstverlag).

Akademiker, Der, Hallische Hochschulzeitung.

Akademiker, Der, Monatsschrift d. kathol. Akademikerverbandes; 9 N; B: 1,50 ℳ; F: Quart; V: Kommissions-Verlag Herder & Co., München; R: Univ.-Prof. Dr. E. Lindl, München. 6. Jahrg.

Akademische Blätter, Zeitschrift des Kyffhäuser-Verbandes der Vereine Deutscher Studenten, 28. Jahrg.; B: 4 ℳ; 24 N; F: Quart; Anz; H: Redakteur Paul Baecker; R: Kormann, Bergstücken-Neubabelsberg, am Gehölz; K.V: G. Nauck, Berlin SW, Friedrichstr. 52/53. G: Knoll & Wölbling, Berlin C. Niederwallstr. 15.

Akademische Bonifatius-Korrespondenz, Verbandsblatt der akademischen Bonifatiusvereine; n.ö.; 29. Jahrg. F: Quart; B: 1 ℳ jährl.; 5 N; Kommissions-Verlag d. Bonifatius-Druckerei Paderborn, R: Dr. theol. u. rer. pol. H. Weinand, Paderborn, Giersstr. 29.

Akademische Gemeinschaft, Monatsschrift f. d. Deutsche stud. Abstinenzbewegung. H: die Logen „Ak. Gemeinschaft" Heidelberg, München, Prag, Wien des neutralen unabhäng. Guttempler-Ordens (JO. g. T. n.); 12 N; B: 2,50 ℳ (f. Ordensmitgl. 2 ℳ); R: cam. Helmut v. den Steinen, Heidelberg, Schloßberg 49; G: Heidelberg, Theaterstr. 7.

Akademische Leben, Das, 3. Jahrg. H: Tübinger u. Stuttgarter

*) Um diesen Teil des „Deutschen Universitäts-Kalenders" auf dem Laufenden halten zu können, bitten wir, alle Ergänzungen und Berichtigungen, sowie alle Veränderungen alsbald gefällig an den Verlag des Kalenders gelangen zu lassen.

Digitized by Google

Freistudentensch., erscheint wöchentlich.

Akademische Mitteilungen der Ruprecht-Karls-Universität Heidelberg; B: 3 ℳ; 52 N; F: Quart; Anz; H, R u. V: J. Hörning, Universitätsbuchdrucker, Heidelberg, Hauptstraße 551: P.

Akademische Mitteilungen, Organ für die gesamten Interessen der Studentenschaft an der Albert-Ludwigs-Universität Freiburg im Breisgau; B: unentgeltlich; 15 N: F: Quart; Anz; Hans Speyer, Freiburg i. B., Albertstr. 16. V: Verlag Speyer & Kaerner, Freiburg i. B.

Akademische Monatsblätter, Organ des Verbandes der Katholisch. Studentenvereine Deutschlands; 25. Jahrg.; 12 N; F: Quart; Anz; R: Dr. Karl Hoeber, Seminardir. a. D., Köln a. R., Spichernstr. 6; G: J. P. Bachem, Köln a. Rh.

Akademische Plushefte, Organ der Akad. Piusvereine. 3. Jahrg. 4 N. R. Oberlehrer Goehl, Bensheim.

Akademische Rundschau (freistudentisch); R: Dr. Gg. Lüttke; V: K. F. Koehler, Leipzig, erscheint am 10. u. 25 jedes Monats.

Akademische Sänger-Zeitung, Organ des C.C. Verbandes Deutscher Sängerschaften; 17. Jahrg.; n. ö.; B: 4 ℳ; 10 N; F: Quart; Anz; R: Oberlehrer Dr. Grüttner, Breslau.

Akademische Sport-Blätter, Organ des Ak. Sportbundes u. des Ak. Turnabends zu Leipzig. H u. R: Dr. med. A. Mallwitz, Berlin IV, Kesselstr. 33; Selbstverlag d. Akad. Sportbundes. B 2 ℳ; 12 N.

Akademische Turnzeitung, Zeitschrift des V.C., des Verbandes der Turnerschaften auf deutschen Hochschulen; 30. Jahrg.; B: 8,50 ℳ; 24 N; F: Quart; Anz; R: Dr. J. Vaders, Münster i. W., Neuplatzstr. 7; V: August Hoffmann, Leipzig-R.

Akademische Zeitschrift f. Leibesübungen, Offiz. Organ f. d. Allg. ak. Turnabend a. d. Univ. Leipzig, den Ak. Verband f. Leibesübungen zu Leipzig, d. Mitteldeutschen ak. Verband f. Leibesübungen, die ak. wissenschaftl. Turnlehrer-Vg. zu Leipzig, d. Vg. deutscher Univ.-Turnlehrer u. d. Deutsch-ak. Olympia zu Leipzig; I. Jahrg.

Akademisches Missionsblatt, Organ d. kathol. ak. Missionsvereine; 2. Jahrg.; 2 N; B: 1 ℳ; H: B. Schwentner; Kommissions-Verlag d. Aschendorffschen Verlagsbuchh., Münster i. W.

Akademisch Literarische Zeitschrift. II. Jahrg.; 12 N; B. 6 ℳ.; H.: Verband literar. Vereinigungen a. Deutschen Hochschulen, Berlin.

Altpreußische Hochschulzeitung. H: Presseamt d. König‚berger u. Danziger Freistudentenschaft.

Berliner Akadem. Nachrichten; 8. Jahrg.; B: unentgeltlich; F: Quart; H: Prof. Dr W Paszkowski, Leiter der Akad. Auskunftsst. d. Kgl. Friedr.-Wilh. Universität; V: Univ.-Buchdr. Gust. Schade (Otto Francke) Berlin N. 24.

B. J. A. Korrespondenzblatt; n. ö.; Quart; H.: Dr. med. Jak. Levy, Berlin, Kaiser Wilhelmstr. 24.

Bibliographischer Monatsbericht über neu erschienene Schul- u. Universitätsschriften; B: 3,50 ℳ; 12 N. H: Zentralstelle für Dissertationen u. Progr. d. Buchhdlg. Gust. Fock, G. m. b. H. in Leipzig.

Bismarckjahr, Das, Monatsschrift z. Vorbereitung d. Bismarckfeier d. deutschen Stu-

Digitized by Google

dentenschaft; 12 N; 4 ℳ; H: Rechtsanwalt Dr. Wohlfahrt, Altona, Königstr. 93.

Blätter aus dem Schwarzburgbund. 4. Jahrg.; B: 2 ℳ; 4 N.; R. u. H.; Oberlehrer E. Schönfelder, Frankfurt a/M., Wilhelmshöherstr. 6; V.: Paul Eger, Leipzig, Roßstr. 16.

Breslauer Akademische Blätter, 6. Jahrg.; B: 5 ℳ: erscheint wöchentl.; H: Freie Studentenschaft; K.V.: Th.Schatzky, G. m. b. H., Breslau, Neue Graupenstr. 5.

BreslauerHochschul-Rundschau, 4. Jahrg.; B: 4 ℳ; R: Dr.K. Roenisch, Breslau; V.: W. Finsterbusch, Breslau, Teichstr. 15a.

Bundesblatt des Akad. Literar. Bundes; n. ö.

Burschen heraus! Ak. Turnbundsblätter, Halbmonatsschrift für Turnen, Spiel u. Sport auf deutschen Hochschulen; 26. Jahrg.; 24 N; Quart; R u. H: Rechtsanwalt Dr. Thinius-Berlin Wilmersdorf Berlinerstr. 134; V: Albert Lüdke, Berlin SW 29, Bellealliancestr. 84.

BurschenschaftlicheBlätter, Organ der Deutschen Burschenschaft. 28. Jahrg.; B: 10 ℳ; 24 N; F: Quart; Anz. Hu. R: Dr. H. Böttger, Berlin-Steglitz; V u. C: Carl Heymanns Verlag, Berlin W, Mauerstr. 43|44; P.

Corpsstudentische Monatsblätter, Offizielle Nachrichten vom W.S.C.; 19. Jahrg.; n.ö.; B: 9,30 ℳ; Ausland 10,50 ℳ; 12 N; F: Oktav; Anz.: R u. V.: F. L. Staub, Dresden, Reitbahnstr. 23 I; V: A. Roeder, Bous bei Saarbrücken.

Deutscher Burschenschafter, Verbandsblatt der Burschenschaften technischer Hochschulen im Rüdesheimer Verband; 23. Jahrg.; B: 8 ℳ; 12 N; F: Quart; Anz; R: Dipl.-Ingen. Jähne, Schwanheim a/Main; Selbstverlag, Frankfurt a/M.-Rödelheim.

Deutsche Christliche Vereinigung Studierender Frauen. H: Vorstand der DCVSF., Berlin N, Auguststr. 82; 4 N; F: Okt.; II. Jahrg.

Deutsche Korpszeitung, Organ d. Deutschen Corpsstudenten; 31. Jahrg.; B: 9 ℳ; 24 N; F: großoktav; Anz; Hu. V: Karl Rügemer, Starnberg-München; R: Dr. Wilh. Hagen, München.

Deutschvölkische Hochschulblätter, 4. Jahrg.; 9 N; F: Quart; B: 2 ℳ; ö.; R: Fr. Schulze, Berlin NO. 43 bezw. Postlagerkarte 158, Berlin NW. 7. V: Deutscher Schriftenverlag, Berlin SW. 11, Dessauerstr. 6.

Freibund-Mitteilungen. H: Zentrale d. Deutschen ak. Freibundes. G: Göttingen, Friedländerweg 8. F: Oktav.

Freier Almanach Deutscher Studenten (Deutschland, Oesterreich, Schweiz); 11. Jahrg.; B: 6 Hefte 2,50 ℳ; erscheint zwanglos (1—2 monatlich); F: Oktav; Anz; H: Hans Holzschuher, München; R: H. Holzschuher u. Walther Haas, München; V; Süddeutscher Freier Verlag München.

Freistudent. Blätter für Elsaß-Lothringen, H: Straßburger Studentenschaft, erscheinen 10mal jedes Semester; für Dozenten u. Studenten gratis.

Freistudentische Rundschau, Zentralorgan des Freistudent. Bundes; 15. Jahrg.; ö.; 11 N; F: Oktav; H: Preßausschuß der Finkenblätter; V: München, Bavaria-Verlag; B: 6 ℳ.

Freistudentische Wochenschau. H: Freistudentenschaft-Göttingen.

Furche, Die, Akad. Monatsschrift, Organ der Deutschen Christl. Stud.-Vereinigungen; 4. Jahrg.; ö; B: 2 ℳ; V: Mart. Warneck, Berlin W. 9.

Der getreue Eckart, antiultramontane Blätter zu

Lehr u. Wehr, Organ des Ak. Bismarckbundes. B: 4 ℳ (f. Mitgl. unentgeltl.); jährl. 12 Hefte; Oktav; H: Dr. W. Biereye, Wahlstatt b. Liegnitz, Kadettenanstalt; V: Schwert-Verlag. Berlin W 15, Bayrische Straße 23.

Greifswalder Hochschulblätter. 3. Jahrg. H: Greifswalder Freistudentensch., erscheint 14tägig.

Handels-Hochschul-Nachrichten, Zentralblatt d. Handels-Hochschulen des In- u. Auslandes; 11. Jahrg.; B: 4 ℳ; 12 N; F: Oktav; Anz; H & R: Dr. Albert Ludwig Stange, München, Mannhardtstraße 7.

Hochschul-Nachrichten, 23. Jahrgang; B: 2 ℳ pro Sem.; 11 N; F: Quart; Anz; H & R: Dr. Paul v. Salvisberg, München 31, Isabellastr. 33; V: Akademischer Verlag, München.

Jüdische Student, Der, Vierteljahresschrift der Vereine Jüdischer Studenten (im Bunde Jüdischen Corporationen); 10. Jahrg.; B: 2 ℳ; F: Oktav; Anz; R: Charlottenburg II, Schlüterstr. 41 II. Monatl. n. ö. 1 N; 2 ö. Hefte jährlich.

Jungbrunnen, Zeitschrift f. d. student. Abstinenzbewegung; 6. Jahrg.; ö; 8°; jährl. 12 Hefte; B: 1,50 ℳ; R: Präfekt Jos. Grünewald, Dorsten i. W. K.V.: Lentnersche Buchh., München, Dienerstr. 9.

Karlsruher Hochschul-Zeitung, Zeitschrift für die Interessen des studentischen Lebens, Offizielles Organ der Freien Studentenschaft; 9. Jahrgang, während Semester wöchentlich erscheinend; F: Quart; Anz; R: C. Seyder, cand. rer. electr., Karlsruhe, Ludwig Wilhelmstr. 12; B: 6 ℳ; V: Fidelitas, e. G. m. b. H.; Karlsruhe, Erbprinzenstr. 6.

Kartell-Zeitung, Offizielles Organ des Verbandes Deutscher Studenten-Gesangvereine (Sondershäuser Verband); 31. Jahrgang; n. ö.; B: 3 ℳ; 18 N; F: Quart; R & G: Dr. H. Ude, Hannover, Lavesstr. 28.

Kartell-Zeitung Akademisch-Theologischer Vereine, Organ des Eisenacher Kartells; 23. Jahrg.; B: 2 ℳ; 12 N; F: Quart; Anz; R: Pfarrer Köhler, Berlin N 4, Invalidenstr. 23; K.V.: G. Nauck, Berlin SW., Friedrichstraße 52/53.

K.-C.-Blätter, Monatsschrift der im Kartell-Convent vereinigten Korporationen; 4. Jahrg.; 4°; 12 N; B: 4 ℳ; V u. R: Dr. Rechtsanwalt Karl Löwenstein, Aachen, Augustasr. 2.

Korrespondenz des Deutschakadem. Bundes für Leibesübungen, H: Direktor Dr. Knörck, Berlin C, Börse. Kostenlos.

Landsmannschaftliche Blätter, herausgegeben v. A.L.C. a./d. Marksburg; 8. Jahrg.; n. ö.; B: 3 ℳ; 12 N; F: Quart; Anz.; H: u. R: Ingen. Niemann, Friedenau b. Berlin, Fehlerstr. 2 II.

Leibesübungen an deutschen Hochschulen. I. Jahrg.; F: Quart; ö.; R: Prof. J. Heinrich, Charlottenburg I; H: Geschäftsführender Ausschuß d. ak. Ausschüsse f. Leibesübungen. V: B. G. Teubner, Leipzig u. Berlin. 24 N; B: 2 ℳ.

L.C.-Zeitung, Verbandsorgan der Deutschen Landsmannschaft (Cob. L. C.); 28. Jahrg.; ö.; B: 4,05 ℳ; 12 N; F: Quart; Anz; H: R. Hieronymus, Buch- und Kunstdruckerei, Neumünster i/H.; Schriftleiter: Gymnasialdir. G. Trittel, Neuhaldensleben.

Neue Leben, Das, Blätter für Bildung und Kultur. 2. Jahrg.; V.: Oster & Joisten, Köln; B: 6 ℳ; R: Dr. Carl Picht, Bonn.

Mathematisch-Naturwissenschaftliche Blätter, Organ

des Verbandes mathematischer und naturwissenschaftlicher Vereine an Deutschen Hochschulen; 10. Jahrg.; B: 3 ℳ; 12 N; F: Großoktav; Anz; R: Dr. v. d. Seipen-Remscheid, Augustastr. 6a; G: F. Speidel, Berlin C. 25, Landsbergerstr. 49. K. V.: B. G. Teubner, Leipzig.

Mitteilungen des akademischen Ruderbundes, 6. Jahrg.: F: Quart; H u. R; Paul Steiner, stud. jur., Bonn, Weberstr. 34.

Mitteilungen des Bundes Jüd. Akademiker. H: Präsidium d. B. J. A., Berlin, Kaiser Wilhelmstr. 18 E. III.

Mitteilungen aus dem Leuchtenburgverband, 2. Jahrg.; 4 N; n.ö.

Mitteilungen des Leuchtenburgbundes Historischer Vereine a. deutschen Hochschulen; B. 2,50; 5 N: F. Okt.; 3. Jahrg. V: K. G. Th. Scheffer, Bérlin-Llichterfelde 8, Bellevuestr. 40; R: Dr. A. Philipp, Borna b. Leipzig, Kirchhof 9 I.

Mitteilungen für den A. D. B.; 24. Jahrg.; n.ö.; B: 3 ℳ; 24 N; F: Quart; H, R u. G.: H. Grumbach, Berlin SO, Schmidstr. 37.

Monatsberichte der Deutschen Freischar; 6. Jahrg.; n.ö.

Monatsblatt des Goslarer Cartell-Verbandes naturwissenschaftlicher und medizinischer Vereine an deutschen Hochschulen, 12. Jahrg.; B: 3 ℳ; 12 N; F: Großoktav; Anz; R: Dr. med. L. Müller, Marburg, Wilhelmstr. 2; G: Osk. Martens, Frankfurt a. M., Aldlerflychtstr. 41.

Monatshefte vom Oberrhein, 4. Jahrg. H: Freistudentenschaft Freiburg i. Br.

Monatsschrift des Rudolstädter Senioren-Convents, Amtliches Organ der Corps im R.S.C.; 20. Jahrg.; B: 6,05 ℳ; 12 N; F: Großoktav. Anz; H, R: Dr. A. Bundle, Berlin-Karlshorst, Prinz Heinrichstr. 22; V: M. & H. Schaper, Hannover.

Monatsschrift d. Verbandes d. akadem. Unterrichtskurse Deutschlands, 3. Jahrg.; R: Dipl.-Ing. Wilh. Wagner, München, Frauenpl. 6.

Münchner akadem. Rundschau, Organ der Münchner Finkenschaft, Nachrichtendienst der Münchner Universität, der Techn. u. Tierärztl. Hochschule, der Akademie d. bildenden Künste u. der Tonkunst; 9. Jahrg.; Anz; B: 2.40 ℳ; 18 N; R: H. Kucher, München; V: Bavaria-Verlag, München.

Nachrichten des Verbandes Theologischer Studentenvereine auf deutschen Hochschulen (Leipziger Verband); 14. Jahrg.; n.ö.; B: 1.50 ℳ; 8 N; F: Quart; Anz; H, R & G: Pastor Voss, Jettchenshof b. Malchin, Mecklenburg.

Neuphilologische Blätter, Organ des Kartell-Verbandes Neuphilologischer Vereine deutscher Hochschulen (Weimarer Kartell-Verband); 21. Jahrg.; B: 3 ℳ; 12 N; F: Oktav; Anz; R: Prof. Dr. M. Goldschmidt, Kattowitz O.-Schl., Wilhelmspl. 9. V: Aug. Hoffmann, Leipzig-R.

Niedersächsische Hochschulblätter, 9. Jahrg.; B: 3 ℳ; F: Quart, erscheint 2wöchentl. während des Semesters; H: Gemeinsames Preßamt d. Techn. Hochschule Braunschweig u. Hannover u. d. Tierärztl. Hochsch. Hannover. R: Cand. ing. H. Werner, Hannover.

Offizielle Mitteilungen d. Allg. Akad. Turnabends an d. Univ. Leipzig (A.T.A.), Organ d. A. T.A., A.V. f. L. u. M., A.V. f. L. erscheint im Sem. durchschnittl. alle 14 Tage, in d. akad. Ferien alle Monate. B 2 ℳ pro Sem. R: Univ.-Turnl. Dr. Kuhr, Leipzig. Färberstr. 18 II.

Digitized by Google

Organ des Kartells d. Kathol. Studentenvereine Deutschlands, 1. Jahrg.: 4 N; H: Gerta Krobbel, Aachen, Monheimsallee 61; V: Fredebeul & Könen, Essen.

Rheinische Hochschul-Zeitung, 7. Jahrg.; B: 2 ℳ (f. Stud. u. Doz. d. Hochsch. Aachen, Bonn u. Köln frei); erscheint 2 m. monatl. während d. Sem.; R: Herm. Grothe, Bonn; H: Rhein.-westfäl. Gauverband d. Freistud. Bundes, E.V.

Rudelsburger Kartell-Verband, Der, 8 N.; n. ö.; R.: Schwier, Weimar.

Schwarzburgbund, Der, offiziell. Organ der im S.B. vereinigten Studentenverbindgn., 23. Jahrgang; n.ö.; B: 2,50 ℳ; 12 N; F: Quart; Anz; R: Pastor Ramsauer zu Dedesdorf; G: Pfarrer J. Möller, Eichfeld b. Rudolstadt.

Schwarze Brett, Das, Leipziger Akademische Mitteilungen, Organ d. Freien Studentensch. Leipzig, Jena u. Cöthen; 11. Jahrg.; B: 4 ℳ; während d. Sem., wöchentlich eine Nummer; F: Quart; Anz; R: wechselt jedes Semester; V & G: F. A. Körners Leipzig, Reudnitzerstr. 15.

Soziale Studentenblätter, hrsg. v. Sekretariat sozialer Studentenarbeit, M.-Gladbach, Kurze Str. 10. 4 N. B: 1 ℳ.

Straßburger Akademische Mitteilungen. 6. Jahrg. B: 1,50 ℳ pro Sem., Einzel-N. 20 ₰; 10 N. pro Sem.; H: Hofbuchh. Jos. Singer, Straßburg i. E., Meisengasse 17.

Student, Der, Organ d. Berliner Freistudentenschaft.

Studentin, Die, Organ des Verbandes d. Vereine Studierender Frauen; 4. Jahrg.; 12 N; R: Charlottenburg, Wilmersdorferstr. 45.

Studentische Nachrichten, Hessische Hochschulzeitung, Zeitschr. f. d. Hochsch. Darmstadt, Frankfurt u. Marburg, 6. Jahrg.; H: Vorstand d. Ortsgr. Darmstadt d. Freistud. Bundes.

Studentische Nachrichten, Verbandsblatt des Rothenburger E.C., 6. Jahrg., ö.; B: 4 ℳ. R: Dr. H. Braun, Berlin-Schöneberg, Helmstr. 5; V: Aug. Hoffmann, Leipzig-R.; F: Quart; N: 12.

Studentische Rundschau, Organ d. Münsterschen Freien Studentenschaft; 9. Jahrg.; ö; 8°; B: 2 ℳ (f. Stud. u. Doz. frei); R: Münstersche Freie Studentenschaft; Exped.: „Der Westfale, Münster, Graelstr. 4/6. Erscheint während des Semesters 14 tägig.

Umschau, Die, Wochenschr. über die Fortschritte in Wissensch. u. Technik, Studentenausg.; B: 2,80 ℳ im SS., 3,60 ℳ im WS.; H: Prof. Dr. Bechhold, Frankfurt a. M.

Unsere Fahne, Sodalenkorrespondenz für Studierende; 3. Jahrg.; H: Zentralstelle für Marianische Kongregationen, Wien.

Unitas, Organ d. Verbandes der wissenschaftlichen katholischen Studentenvereine Unitas; 54. Jahrg.; ö.; 9 N; F: Oktav; Anz; R: Pfarrer A. Hülster, Eutin.

Vaterlane und Welt, Organ d. Verbandes der Internationalen Studentenvereine; 2. Jahrg. Außer den Ferien monatlich. B.: 2 ℳ. H. u. R.: Paul Baumgarten, Göttingen, Bühlstr. 15.

Wartburgstimmen, Organ d. Ak. Wartburgbundes. I. Jahrg.

Wicker Bote, 12 N; H u. R: Dr. Osk. Kanehl.

Wingolfsblätter, Zeitschrift des Wingolfbundes; 43. Jahrg.; n.ö.; B: 4,50 ℳ; 24 N; F: Quart; Anz; R u. G: Prof. W. Sarges, Mühlhausen i. Thür.

Digitized by Google

Wir Werdenden, Monatsschr. f. studentische Kultur. B: 4 ℳ. V: Josef Singer, Straßburg u. Leipzig.

Zeitschrift des Arnstädter Kartellverbandes, 2. Jahrg.; B: 3 ℳ; n.ö.; H, R. u. V: Georg Eckert, Berlin W 15, Uhlandstr. 40/41.

2. Oesterreich-Ungarn.

Akademische Blätter, Organ der Deutschen Hochschüler Ungarns. 17. Jahrg.; B: 4 Kronen; 12 N; F: Quart; R: Pfarrer H. Lienert, Draas i. Ungarn; V: G. A. Reißenberger, Mediasch.

Deutsche Hochschule, Blätter f. deutsch-nationale u. freisinnige Farbenstudenten in Oesterreich. 4. Jahrg.; 12 N; B: 8 Kr. bezw. 8 ℳ; H u. R: Dr. O. Scheuer, Wien III, Dupontg. 12; V: Ed. Beyer Nachf., Wien u. Leipzig.

Deutsche Hochschulstimmen aus der Ostmark. 6. Jahrg; Quart. Erscheint wöchentlich; B.: 12 Kr. jährl. f. Oesterr., 12 ℳ f. d. Deutsche Reich; 14 Frcs. f. das übrige Ausland; 52 N; ö.; H u. R.: Franz Stuppöck, Wien V, Wehrgasse 27.

Deutscher Hochschulwart (Mitteilungen des Salzburger Hochschul-Vereins.) 10. Jahrg.; 4 N.; F. Quart; B: 2 Kr. (f. Mitgl. unentgeltl.); Hu. V: Hauptleitung d. Salzbg. Hochschulvereins. G: Salzburg, Imbergstr. 26.

Kyffhäuser, Zeitschrift für die wehrhaften Vereine Deutscher Studenten in der Ostmark und ihre Alten Herren; 17. Jahrg.; B: 4 Kronen; 12 N; F: Quart· Anz.; H: Dr. G. Bodirsky; R. Alois Koziel, Wien; Verwaltung: Wien VII/3, Wimbergergasse 30.

Mitteilungen des kathol. Universitätsvereins; 12. Jahrg.

Wartburg, Die, Zeitschrift für die ostmärkischen Burschenschafter; 13. Jahrg.; B: für Oesterr.-Ungarn 4 Kr., für das Deutsche Reich u. sonst. Ausland 4.69 Kr.; 11 N; F: Quart; H: Dr. Ant. Piech, Wien VI/2, Mariahilferstr. 107; R: Prof. Dr. B. Immendörffer, Wien V/1, Zentagasse 3.

3. Schweiz.

Bundesblatt des Bundes der Schweiz. Verbindungen. 16. Jahrg.; R: stud. theol. Otto Strasser, Bern.

Correspondenzblatt für studierende Abstinenten, Offizielles Organ des Schweizerischen akademischen Abstinenten-Vereins Libertas und der Helvetia; 17. Jahrg.; B: 2,10 Franken; 12 N; F: Oktav; Anz; R: Hans Hunziker, Assistenzarzt a. d. Chirurgisch. Klinik, Basel; G: Buchdruckerei Kirsten & Zeisberg, Zürich.

Helvetia, Politisch-Literarisches Monatsheft der Studenten-Verbindung Helvetia; 32. Jahrg.; B: 4 Franken; 12 N; F: Oktav; R: Fritz Raaflaub, Bern, Meisenweg 23; G: Büchler & Co., Bern.

Monatsrosen des Schweizerischen Studentenvereins, 57. Jahrg.; B: 4 Franken; 12 N; F: Oktav; R: (Deutscher Teil): Franz von Matt, Redactor, Basel, Schw.; V: J. G. Cavelti-Hangastner in Gossau (Kanton St. Gallen).

Revue de Belles-Lettres, Organ der Société de Belles-Lettres. 18. Jahrg.; 12 N; V: Lüdin & Co., Liestal.

Schweizerische Akademische Rundschau, Organ des Freistudent. Bundes;

Digitized by Google

3. Jahrg.; Quart; B: 4 Fr. für Stud., 6 Fr. für Nichtstud. R: Alfr. Knüsel, Kilchberg b. Zürich; V: Gebr. Leemann & Co., Zürich.

Zentralblatt der Schweiz. akadem. Turnerschaft, 17. Jahrg.; ö.; B: 4 F.; F: Oktav; R: Dr. K. Weber, Liestal; V: Büchler & Co., Bern.

Zentralblatt des Zofingervereins (feuille centrale de la société de Zofingue), Organ des Zofingervereins schweiz. Studenten.

Digitized by Google

Deutscher

Universitäts-Kalender

begründet von

Oberbibliothekar Prof. Dr. F. Ascherson.

Herausgegeben mit amtlicher Unterstützung.

Sechsundachtzigste Ausgabe.

Winter-Semester 1914/15.

II. Teil:

Die Universitäten im benachbarten Auslande.

LEIPZIG.
Verlag von Johann Ambrosius Barth.
1914.

Digitized by Google

Vorwort.

Unter besonders schwierigen Verhältnissen ist auch der vorliegende II. Teil der 86. Ausgabe des Deutschen Universitäts-Kalenders fertiggestellt. Es haben trotzdem die Vorlesungen aller Hochschulen, die sonst veröffentlicht waren, aufgenommen werden können, außer Czernowitz und Dorpat. Von Czernowitz war das Vorlesungsverzeichnis nicht zu erlangen und Dorpat ist aus naheliegenden Gründen nicht berücksichtigt. Ob und in welchem Umfange die schon vor Ausbruch des Krieges angekündigten Vorlesungen gehalten werden, wird sich vielfach erst nach Beginn des Semesters entscheiden können. Im übrigen verweist die Verlagsbuchhandlung auf das längere Vorwort zu Teil I.

Den hohen staatlichen und akademischen Behörden schuldet der Verlag für die bereitwillige Unterstützung auch dieses Bandes verbindlichsten Dank.

Die Bearbeitung des Kalenders ist mit gleicher Gewissenhaftigkeit vorgenommen wie in früheren Semestern. Verbesserungen wird der Kundige an mancher Stelle finden. Die wieder von Herrn Eberhard, Hamburg, bearbeiteten Angaben über das Korporationswesen der österreichischen und schweizerischen Universitäten sind sorgfältig durchgesehen und vielfach ergänzt worden. Das Material dazu verdanken wir der freiwilligen Mitarbeit geschätzter Freunde des D. U. K. und der bereitwilligen Auskunfterteilung seitens einzelner Korporationen, wofür auch an dieser Stelle unser Dank ausgesprochen werden soll.

Eine Ergänzung zum Deutschen Universitäts-Kalender bildet der Kalender der Technischen Hochschulen Deutschlands, Österreichs und der Schweiz für das Studienjahr 1914/15, welcher auch die studentischen Verbindungen an diesen Hochschulen und das Verbindungswesen der Tierärztl. Hochschulen, Berg- und Forstakademien, Landwirtschaftlichen- und Handelshochschulen behandelt. Er ist bereits nahezu fertiggestellt und wird in Kürze erscheinen.

Leipzig, Mitte Oktober 1914.
Dörrienstr. 16.

Der Verlag
Johann Ambrosius Barth.

Digitized by Google

Inhalt.

	Seite
Vorwort	II
Inhalt	III
Abkürzungen	IV
I. Die österreichischen Universitäten.	
Czernowitz	367
Graz	374
Innsbruck	386
Prag	394
Wien, Universität	408
—, evangelisch-theologische Fakultät	428
II. Die Schweiz.	
Basel	445
Bern	455
Freiburg	465
Genf	471
Lausanne	479
Neuchatel	487
Zürich	491
III. Dänemark.	
Kopenhagen	503
IV. Norwegen.	
Kristiania	508
V. Schweden.	
Göteborg	513
Lund	515
Stockholm	520
Upsala	522
VI. Die holländischen Universitäten.	
Amsterdam	530
Groningen	535
Leiden	538
Utrecht	542
Übersicht der Verbände auf den deutsch-österr. Hochschulen	547
Übersicht der Verbände u. Zentralvereine auf den schweizer. Hochschulen	549
Chronik und Statistik.	
Personalveränderungen an den deutschen Universitäten Österreichs u. der Schweiz im S.-S. 1914	553
Habilitationen im S.-S. 1914	556
Todesfälle im S.-S. 1914	557
Habilitationen im S.-S. 1914 (Tabelle)	558
Zahl der Studierenden an d. deutsch-österreichischen Universitäten im S.-S. 1914	559
Zahl der Studierenden an den schweizerischen Universitäten im S.-S. 1914	560
Zahl der studier. Frauen an den schweizerischen Universitäten im S.-S. 1914	560
Zahl der Lehrer an den deutsch-österr. Universitäten im W.-S. 1914/15	561
Zahl der Lehrer an den schweizerischen Universitäten im W.-S. 1914/15	562
Alphabetisches Namenverzeichnis	564

Digitized by Google

Abkürzungen für den Text der Vorlesungen.

g. bedeutet gratis, ö. öffentlich, p. privatim, pss. privatissime, pg. privatissime et gratis; die diesen Bezeichnungen vorgesetzten Ziffern geben die Anzahl der Stunden, die den Namen in Klammern nachgesetzten Zahlen den Geburtstag der Dozenten an. So bedeutet beispielshalber 13. 5. 27 den 13. Mai 1827. Die Abkürzungen der Vornamen sind ohne weiteres verständlich bis auf die folgenden: A. = Adolf, B. = Bruno, C. = Carl, E. = Ernst, F. = Friedrich, G. = Gustav, H. = Hermann, J. = Johannes, K. = Karl, L. = Ludwig, M. = Max, O. = Otto, P. = Paul, R. = Richard, Th. = Theodor, V. = Victor, W. = Wilhelm.

Abkürzungen für den Text der Verbindungen.

Die Namen der Universitätsstädte sind in der Regel mit den Anfangsbuchstaben abgekürzt.

AGV. = Akadem. Gesangverein.
Ak. = Akademisch.
Anf. = Anfang.
antis. = antisemitisch.
ATB. = Akadem. Turnbund.
ATV. = Akadem. Turnverein.
B. = Burschenschaft.
Bb. = Burschenband.
Bm. = Burschenmütze.
BM. = Bestimmungsmensur.
bed. S. = bedingte Satisfaktion.
beh. = behördlich.
Br. = Briefablage.
Bz. = Bierzipfel (wenn die Farben nur im Bier- und Weinzipfel getragen werden).
C. = Corps.
C! C! oder Ch! C! = Chargierten-Convent.
C! Q! = Conventsquartier.
CV. = Cartellverband.
DAV. = Deutsch-akadem. Verein.
DC. = Delegierten-Convent.
d.(grün) = dunkel(grün).
d.lib. = deutschliberal.
d.nat. = deutschnational.
EH. = Eigenes Haus.
e. W. = eigene Waffen.
Fb. = Fuchsband.
Ff. = Fuchsfarben.
Fm. = Fuchsmütze.
fr. = frei.
frschl. = freischlagend.
ftr. = farbentragend.
FVh. = Freundschaftsverhältgest. = gestiftet. [nis.
Gf. = Grundfarbe.
h.(blau) = hell(blau).
JAV. = Jüd.-akadem. V.
Kn. = Kneipe (wo nicht abweichend angegeben, zugleich Briefablage).
kons. = konservativ.
korp. = korporativ.
Korp. = Korporation.
KV. = Kyffhäuserverband.
L. = Landsmannschaft.
lib. = liberal.
M. = Mützen, wo nicht anders angegeben: Tuchmützen.
MV. = Mensurverwerfung.
nat. = national.
nftr. = nicht farbentragend.
n. g. = nicht getragen (wenn die Farben nur bei feierl. Gelegenheiten, im Wichs usw. getragen werden).
o. A. = ohne Abzeichen.
Ortsgr. = Ortsgruppe.
P. = Perkussion (des Bandes).
progr. = progressistisch.
PVh. = Paukverhältnis.
rek. = rekonstituiert.
s. = seit.
Schl. = Schleife.
SC.(V) = Senioren-Convent (s. Verband).
Sekt. = Sektion.
susp. = suspendiert.
SS. = Sommersemester.
St. = Stürmer.
T. = Turnerschaft.
u. S. = unbedingte Satisfaktion.
V. = Verein.
Vb. = Verbindung.
VDH. = Verein deutscher Hochschüler.
VDSt. = Verein deutscher Studenten.
VJH.(St.) = Verein jüd. Hochschüler (Stud.).
Vg. = Vereinigung.
VVh. = Verkehrsverhältnis.
wehrh. = wehrhaft.
WS. = Wintersemester.
WV. = Waidhofner Verband.

NB. Die den einzelnen Korporationen hinzugefügten Buchstaben und Ziffern verweisen auf die Seiten 310ff. u. 547ff. befindlichen Übersichten der Verbände studentischer Korporationen.

I. Die österreichischen Universitäten.

CZERNOWITZ.

K. K. Franz-Josephs-Universität.

Eröffnet 1875.

Das Vorlesungsverzeichnis war nicht zu erhalten.

Akademische Vereinigungen.

Vorbemerkung: Für die Gruppierung der Studentenkorporationen auf den deutschösterr. Hochschulen sind zwei Faktoren maßgebend, nämlich die Stellung, welche sie einnehmen, I. zur Satisfaktionsfrage, II. zu den politisch-nationalen Fragen.

Hinsichtlich des Waffenstandpunktes sind vier Hauptgruppen zu unterscheiden: A. Die „Konservativen" verlangen und geben unbedingte Satisfaktion auf alle Waffen und schlagen Bestimmungsmensuren (Stellungsmensuren) auf Schläger (Korb). In studentischer Hinsicht halten sie die altüberlieferten Bräuche des deutschen Burschentums aufrecht. Konservativ sind alle Corps, Burschenschaften, Landsmannschaften, sowie manche Verbindungen. B. Die bedingt Konservativen — die Vertreter des sog. „Vereinsstandpunkts" — anerkennen als blanke Waffe ausschließlich den (leichten, österreichischen) Säbel, auf den sie unbedingte Satisfaktion — aber nur auf Kontrahage — geben, verwerfen dagegen Schläger und Bestimmungsmensur: Soweit das mit diesen Einschränkungen vereinbar ist, suchen sie das historische Burschenwesen aufrecht zu erhalten. Freischlagend sind alle deutschvölkischen „wehrhaften" Verbindungen und Vereine, die Gesang- und Turnvereine, ferner die jüdischnationalen Verbindungen. Konservative und freischlagende Korporationen besitzen eigene Waffen und pflegen Couleur zu tragen. C. Die „Progressisten" verwerfen strikte Duell und Mensur. Die alten, auf liberal-demokratischer Basis stehenden progressistischen Burschenschaften, Landsmannschaften und Verbindungen, die das traditionelle Studententum nur insoweit pflegten, als es sich mit ihren fortschrittlichen Grundsätzen vereinen ließ (Verwerfung des Fuchstums usw.), sind in den 80er Jahren des vorigen Jahrhunderts völlig verschwunden. Ihre Stellung zur Waffenfrage haben seither die katholischen Korporationen aufgenommen, die im übrigen aber sich der historischen Bräuche der konservativen

Digitized by Google

Korporationen bedienen. D. Schließlich gibt es Vereine, welche offiziell zu Satisfaktionsfragen keine Stellung nehmen, dies vielmehr ihren einzelnen Mitgliedern überlassen.

In politisch-nationaler Richtung gibt es folgende vier Hauptgruppen: A. Die „Deutschnationalen" („Deutschvölkischen"), welche die Pflege stammesdeutschen Bewußtseins und meist auch Betätigung desselben (z. B. in Schutzvereinen) fordern und alle Nichtdeutschen, zu denen sie auch die Juden zählen, a limine ausschließen. Hierher gehören die meisten Corps und Burschenschaften, alle „wehrhaften" Verbindungen und Vereine, sowie zahlreiche Verbindungen, Fach-, Turn- und Gesangvereine. B. Die „Deutschfreisinnigen" („Deutschnational-Freisinnigen", „Deutschliberalen") stehen ebenfalls auf deutscher Basis, vertreten aber ein weniger scharf ausgeprägtes Programm und nehmen jüdische Mitglieder auf, die sie der deutschen Nationalität assimilieren möchten. Zu dieser Richtung gehören einige Burschenschaften sowie Verbindungen und Fachvereine. C. Die Katholischdeutschen vertreten in nationaler Hinsicht den gemäßigtsten Standpunkt und fordern Betätigung des kathol. Glaubens. D. Die Jüdischnationalen gehören der zionistischen Richtung an und pflegen jüdisches Stammesbewußtsein und Solidaritätsgefühl. — Zu erwähnen ist der sogenannte „Waidhofner Standpunkt", welcher grundsätzliche und strikte Verweigerung der Satisfaktion Juden gegenüber vorschreibt. Er ist namentlich in der deutschvölkischen Studentenschaft in Wien verbreitet, wo ihn sämtliche „wehrhaften Vereine", die Mehrzahl der Burschenschaften und einige Fachvereine vertreten, während andere ihn in der gemilderten Form haben, daß sie es ihren Mitgliedern freistellen, ob sie Juden Satisfaktion geben wollen. Außerhalb Wiens stehen auf dem „Waidhofner Standpunkte" die Grazer, Innsbrucker, Leobner u. eine der Brünner Burschenschaften sowie einer der Prager und die Brünner wehrhaften Vereine.

Über die Ergänzung der österr. student. Vereinigungen sei folgendes bemerkt: Korporationen, die sich „akademisch" nennen, sind heute meist nicht rein akademisch. In Czernowitz und Innsbruck bestehen sämtliche Korporationen nur aus Universitätshörern, sind also rein „akademisch", während sie sich in Wien, Graz und Prag, wo sich Techn. Hochsch. neben den Univ. befinden, meistens auch aus ordentlichen Hörern der Technik, in Wien auch aus Hörern der dortigen Tierärztl. Hochsch. und Hochsch. für Bodenkultur (wenn Maturitätszeugnis vorliegt) ergänzen. Die rein techn. Korp. von Brünn und die montanist. von Leoben und Przibram sowie die der Landwirtsch. Akademie zu Tetschen-Liebwerd seien hier angeführt, da sie vielfach mit denen der Univ. in Beziehungen stehen u. denselben Verbänden angehören.

***Brünn*, K. K. Deutsche Franz-Josefs-Techn. Hochschule**, gest. 1850. Commentwaffe: Korbschläger bezw. Säbel.

Burschenschaften in der B. d. O. (cf. O. I. b). Brünner Burschen-

Digitized by Google

schaft: Libertas, gest. 19. 6. 84 als kons. B., susp. 9. 12. 91 bis 14. 6. 95. H.blau-weiß-gold, P. Gold im blauen, blau im goldenen Streifen, h.blaue M., Füchse kein Band. Kn.: Gastw. Besenböck; Café: Deutsches Haus; Br.: Deutsche Technik. — Arminia, gest. 4. 11. 62 als progr. ak. Vb. Teutonia, B. s. 17. 6. 65, beh. aufgelöst 19. 3. 74, (15. 4. 74 bis 14. 10. 74 „Brünner Burschenschaft") u. 1. 8. 75, rek. als Arminia 15. 12. 75 (progr.), susp. 13. 1. 95, rek. Okt. 1899 als kons. B. Schwarz-rot-gold, P. im schwarzen Streifen weiß und im goldenen rot, Füchse kein Band, kirschrote M. (bis 23. 11. 65 und 6. 11. 67 bis 1. 10. 70 schwarz-weiß-rot, bis 30. 6. 70 schwarze M.). Kn.: Pilsner Bierhalle, Salzamtsgasse 3 a I. — Moravia, gest. 29. 10. 59 als ak. Vb. Polypoteia (rot-weiß-rot, blaue M.), s. 1860 Moravia (blau-rot-gold, rote M.), s. 18. 1. 65 progr. techn.-ak. B. (blaue, 19. 10. 68 bis 23. 7. 69 rote M.), susp. 23. 7. 70, rek. 6. 3. 74 als techn. L. (rote M.), s. 11. 12. 82 bed. kons., s. 29. 10. 86 kons. techn.-ak. B., susp. WS. 91/92, 10. 5. 92 verschmolzen mit der kons. DAVb. Franconia (gest. 10. 4. 92), deren Farben beibehalten wurden, zur deutsch-ak. Vb. Franco-Moravia (schwarz-weiß-blau, P. Silber, weiße M. u. St.), s. 31. 10. 98 B. Moravia. Schwarz-weiß-h.blau, Ff. blau-weiß-blau, P. Gold am blauen, rot am schwarzen Streifen (s. 98), weiße M.EH. s. 19. 10. 02: Scheffelgasse 11. — Chargen: X, XX, XXX.

Corps (deutschnat.): Ak.-techn. C. Marchia, gest. 23. 10. 65 von ausgetr. Teutonen als Vb. Concordia m. Corpsprinzip, s. 1865 Hilaria, s. 5. 4. 71 Marchia, s. 12. 3. 74 C., aufgelöst 1876, rek. 1877, s. WS. 95/96 d.nat., 3. 4. 09 bis 11. 2. 11 im DSCV. Grün-weiß-rot, Ff. grün-rot, P. Silber, h.grüne M., im SS. weiße (früher grüne) Seiden-St. Kn.: Pilsner Hof, Rennergasse 14; Café: Deutsches Haus. Kartell in Posonia-Wien s. 16. 1. 1909. PVh.: Franconia u. Suevia-Prag. — Ak.-techn. C. Franconia, gest. 12. 7. 1900, im DSCV. 3. 4. 09 bis 18. 2. 10. Schwarz-rot-weiß, Fb. schwarz-weiß-schwarz (bis 1905 schwarz-rot), P. Gold, schwarze M., im SS. weiße St. Kn.: Rest. Frieda, Wiesergasse 10; Café: Biber, Neugasse 1. (VVh. cf. sub. Vandalia-Graz). PVh.: Marchia u. Suevia-Prag. — X, XX, XXX. — c) Susp.: Austria, gest. 10. 12. 70 als kons. L., s. 71 Vb., s. 29. 1. 76 C., susp. 8. 5. 80. Blau-weiß-gold, weiße M. (bis 71 blaue).

Deutsch-nat. wehrh. Vereine (mit Waidhofner Standpunkt) im Kyffh.-Verb. (cf. O. II. a. 2). Brünner DC.: VDSt. Sudetia, gest. 29. 11. 79 als Brünner Technikerklub (gold-schwarz-gold auf blau), s. 3. 11. 83 Deutscher Techniker-Klub (rot-gold-rotes Band), s. 2. 3. 86 wehrh., s. 17. 6. 91 d.-nat.-antis., s. 14. 5. 92 VDT. Sudetia, beh. aufgelöst 17. 11. 96 (6. 2. 97 bis 15. 4. 97 VDT. Nordmark) u. Mai 99 bis 13. 1. 1900 (inzwischen Nordmark), im WV. 25. 5. 92 bis 21. 11. 93, 12. 5. 94 bis 25. 11. 95 u. 29. 5. 98 bis III. 04, im KV. s. 9. 12. 11, s. 1913 VDSt. Rot-gold-lichtblau (s. 1892), P. schwarz bzw. golden, Fb. rot-gold, P. schwarz bzw. blau, lichtblaue M. (s. 8. 7. 94). Kartell m. d. VDSt. aus Nordmähren-Wien s. 3. 12. 1903. Kn.: Franzensglacis 7. — VDSt. Silesia, gest. 4. 7. 1901 aus d. Sudetia als ftr. VDH., im KV. s. 9. 12. 11, s. 6. 3. 13 VDSt. Schwarz-rot-gold, P. rot bzw. schwarz, Ff. schwarz-rot, P. Gold bzw. schwarz, h.rote M. Kn.: Schwechater Bier-

Digitized by Google

halle, Laschanzkypl.; Café: l'Europe. Kartell m. Oppavia-Wien s. 4. 8. 1906. — X, XX, XXX, XXXX.

Kathol. Korporationen m. MV.: Kath.-deutsche Vb. Nibelungia, gest. 19. 11. 99 als Deutsche B. kath. Hochsch., susp. 4. 12. 01 bis 5. 10. 06, s. 15. 9. 07 Vb., 2. 6. 1911 bis 1912 ohne Couleur. H. rot-weiß-gold, P. kirsch-rot, Fb. rot-gold-rot, P. perlgrau (früher rot-weiß), perlgraue M. (früher rotseidene). — DAV. Goerresbund, gest. 14. 2. 1907. Im FVh. m. d. Verb. d. kath. Stud.-Vereine z. Pflege d. Wissensch. (cf. II. e. 5).

Jüd.-zionist. Korporationen: JAVb. Veritas, gest. 24. 9. 95 als Vb. d.-lib. Hochsch. Veritas (bed. kons.), s. 20. 4. 96 JAVb. (zion.). Schwarz-weiß-grün, Ff. schwarz-grün, P. Silber (nur Band; 95—99 grüne M.). Kn.: Zeile 30. — V. ostjüd. Hochschüler, gest. XII. 1911. Kn.: Johannesgasse 10. — Jüd.-ak. Rede- u. Lesehalle, gest. Jan. 1902. Weiß-schwarz-gold. Band. Kartell: Wien u. Prag. Lokal: Zollhausglacis 13.

Sonstige Vereine: Deutscher ak. Gesangs-V., gest. 1891, hervorgeg. aus d. Gesangs-V. Brünner Techniker (gest. 1863; rot-gold), s. 99 d.-nat., s. 1913 ftr. Rot-weiß-rot, P. Gold, d. grüne Samt-M. (bis 1913 nur rot-weißes Band). — Ak. Turn-V., gest. X. 1910 vom Wiener ATV. (d. nat.). — Deutsch. ak. Lese-V., gest. 1893 (d. nat.). Schwarz-grün-goldenes Band m. gold. bezw. schwarzer P. — Neue freie Vereinig. f. Kunst u. Literatur, gest. 1900. Rot-grün-gold. — Deutscher Schul-V. (ak. Ortsgr., gest. SS. 93). — Bund der Deutschen Nordmährens (ak. Bundesgr., gest. 1894). — Bund d. Deutschen Südmährens (ak. Ortsgr., gest. 1907). — Salzburger Hochschul-V. (ak. Ortsgr.). — Unterrichtskurse f. Arbeiter, gest. 1909. — Finkenschaft (d. nat.). — Sozialwissenschaftl. Vg. — Ak. Tafelrunde. — Verband deutsch-völk. Akademiker f. Mähren u. Schlesien, gest. 1909. — Christokratische Stud.-Vg. (cf. O. V. c. 7). — Deutsch-ak. Gemeinschaft (abstinent), gest. SS. 1914.

Im deutschvölkischen Akademikerausschuß (gest. 1907) sind außer den Corps, Burschensch. u. wehrh. Vereinen auch die sog. Finkenvereine (Gesang- u. Lese-V., Schul-V., Bund d. Deutschen Nord- u. Süd-Mährens) durch je 2 Delegierte vertreten.

***Leoben*, K. K. Montanistische Hochschule**, gest. 1849 als Montanlehranstalt, s. 61 Bergakademie, Hochsch. s. 1904. Commentwaffe: Korbschläger bezw. Säbel.

Burschenschaften in der B. d. O. (cf. O. I. b): Leder, gest. 4. 12. 86 als Tischgesellschaft Leder, s. 28. 10. 89 bergak. Klub (schwarz-grünes Band s. 4. 12. 89), s. 25. 11. 91 DAVb., s. 4. 12. 93 ftr., s. 28. 4. 95 kons. B. Schwarz-grün-weiß (s. 7. 3. 91), Ff. schwarz-grün, P. Silber, grüne M. Kn.: Steyrerhof; Café: Greiner. X, XX, XXX. — Germania, gest. 15. 4. 82 als kons. B. (schwarz-rot-gold, weinrote M.), beh. aufgelöst 29. 3. 85 (rek. als DAVb., schwarze Samt-M.), s. VIII. 83 „Leobner Burschenschaft", s. SS. 84 wieder Germania, beh. aufgelöst 9. 10. 86, bis 89 V. Alpina, rek. 91 als d.-nat. Vb. Alania (schwarz-blau-gold, weiße M.), s. SS. 95 wieder B. Germania, susp.

Digitized by Google

SS. 97 bis 5. 3. 1910, s. 14. V. 10 in d. B. d. O., verschmolzen 1910 mit d. B. Teutonia (gest. 27. 2. 85, beh. aufgelöst 9. 10. 86. Schwarz-d.rot-gold in stahlblauer Einfassung, stahlblaue M.). Schwarz-rot-gold, P. weiß, weiße (bis VIII. 83 rote) M. Kn.: Adler, Hauptplatz. — Cruxia, gest. 22. 5. 85 als Kreuzgesellschaft (d.nat., wehrh.), s. 16. 2. 90 DAV. Cruxia, 11. 7. 92 beh. aufgelöst, rek. (als Vb. Cheruscia bis X. 92), im WV. 24. 5. 90 bis 11. 7. 92, WS. 92/93 bis 11. 5. 96 u. 6. 6. 97 bis WS. 03/04, s. 27. 3. 1911 kons., s. 5. 5. 13 B., s. Pfingsten 13 in der B. d. O. Rot-weiß-gold (s. I. 90), P. Gold bzw. rot, Fb. rot-weiß, P. schwarz, karminrote M. (s. 25. 7. 93). Kn.: Adler, Hauptpl.; Café: Erzh. Johann.

Corps (deutschnat.): Schacht [gest. 1861 als Club Schacht (rot-weiß-gold), s. 18. 5. 62 C., s. VII. 62 Vb., WS. 66/67 beh. aufgelöst], erneut 16. 11. 71 als Club, s. 16. 5. 73 Vb., s. 4. 5. 74 kons., C. s. 16. 10. 74 (offiz. Stiftungsdatum), beh. aufgelöst 9. 10. 86, bis 89 Club Austria, susp. 93, rek. V. 95 (d.-nat.), 98 bis 1902 im HS. SCV., 3. 4. 09 bis 11. 2. 11 im DSCV. Schwarz-lichtgrün-gold, Fb. schwarz-grün, P. Gold, am gold. Streifen schwarz, schwarze Samt-M. u. Fm. (bis 75 lichtgrüne). Kartell m. Joannea-Graz. Kn.: Hotel Kindler; Café: Styria. X, XX, XXX. — Suspendiert: Tauriscia, gest. 22. 2. 62 (v. Schacht abgetrennt), beh. aufgelöst WS. 66/67. Blau-gold-rot, blaue M. — Montania (ältere), gest. 13. 7. 62 (v. Schacht abgetrennt), beh. aufgelöst Juli 66. Schwarz-grün-weiß, Ff. schwarz-grün-schwarz, grüne M. — Montania (jüngere), gest. 6. 11. 72 von Norica-Graz, beh. aufgelöst 9. 10. 86, rek. 10. 2. 88, susp. SS. 88, rek. 17. 11. 91 als Club Glückauf, s. 19. 1. 93 Club Montania (bis 29. 1. 94: d.grün-weiß-h.grün), susp. X. 96 bis 3. X. 1906, 3. 4. 09 bis VIII. 10 im DSCV., susp. 16. 5. 12. Schwarz-weiß-grün (anfangs schwarz-grün-weiß, später schwarz-weiß-stahlgrün, stahlgrüne M.), Fb. weiß-grün-weiß, P. Silber, h.grüne M.

Deutsch-nat. wehrhafter Verein im Kyffh.-Verb. (cf. O. II. a. 2): VDSt. Erz, gest. 16. 10. 81 als deutsch-ak. Lese-V. (schwarz-rot-gold. Band), s. WS. 86/87 wehrh. u. antis., 24. 5. 90 bis 30. 1. 91 im WV., s. 29. 6. 02 VDSt. Erz. Schwarz-rot-gold, Fb. schwarz-rot, P. weiß bzw. blau, lichtblaue M. (s. VI. 02). Kn.: zum Mohren; Café: Erzh. Johann. X, XX, XXX.

Sonstige Vereine: Deutsch-ak. Sport-V., gest. 1901. O. A. — Südmark (ak. Ortsgr.), gest. 10. 3. 1904. — Freie deutsche Schule, ak. Ortsgr., gest. 11. 7. 1911. — Deutsche Finkenschaft, gest. WS. 1908/09. — Freie Vereinig. alldeutscher Hochschüler, gest. 19. 11. 09. — Alldeutsche Tafelrunde. — Poln. Lesehalle. — Sloga, südslav. V. Weiß-blau-rot. — Stud.-pädagog. Vg. (cf. O. V. c. 8).

Den Ausschuß der deutschen Hörerschaft bilden Schacht, die Burschenschaften und Erz.

***Przibram*, K. K. Montanistische Hochschule,** gest. 1849 als Montanlehranstalt, s. 1865 Bergakademie, s. 1904 Hochschule. Commentwaffe: Korbschläger bezw. Säbel.

Deutsch-nat. Korporationen: a) Konservativ: Verbindung Glück

Digitized by Google

auf, gest. SS. 1896 als Tischgesellsch., s. 29. 4. 08 Verband Glück auf (freischl.), s. 20. 3. 1909 ftr. Verband deutscher mont. Hochsch., s. 1. 7. 11. kons. Grün-weiß-schwarz auf weißem Grunde, P. grün, schwarze Samt-M. (bis 1. 7. 11 Tuch-M.). PVh.: Prager Burschensch. Kn.: Café Central, Pragerstr. — b) Freischlagend: Verein deutscher mont. Hochsch. Grube, gest. 26. 6. 1908, s. 15. 1. 1909 Verband Grube, s. 16. 10. 11 Vereinsprinzip. Schwarz-grün-silber, P. Silber, grüne M. Kn.: Hotel Buchar. X, XX, XXX. FVh. m. d. Kyffh.-Verb. s. 9. 5. 1913 (cf. O. II. a. 2).

Schutzvereine: Bund der Deutschen in Böhmen, ak. Ortsgr. — Deutscher Schul-V., ak. Ortsgr.

Nichtdeutsche Korporation: Czytelnia Polska, poln. Lese-V., gest. in den 90er Jahren. Amarantrot-weiß-blau, Band. Freischlagend. Kn.: Rest. Stotsches. — Prokop, V. Tschech. Stud.

Der Deutsche Hochschulausschuß, der alle deutschen mont. Hörer umfaßt, setzt sich zusammen aus je 2 Vertretern für jede der deutschen Korporationen u. einem Finken.

***Tetschen-Liebwerd*, deutsche Kgl. Böhm. Landwirtschaftl. Akademie,** gest. 1850, Akademie s. 1900.

Demetria, ak. Vb., gest. 1903, bis Mitte VI. 1910 ak. Lese- und Redehalle (d.-nat.; wehrhaft). Rot-weiß-gold, Fb. weiß-gold, P. rot, rote M. Kn.: Dampfschiffshotel, Elbstr. — Germania, ak. Vb., aufgelöst 1912, rek. Anf. SS. 13. Kn.: Gasth. z. Hölle. X, XX, XXX.

Die Vereinigungen an den nichtdeutschen Universitäten der Monarchie zu Krakau, Lemberg, Budapest, Klausenburg und Agram sowie die der tschechischen Hochschulen in Prag und Brünn können hier nicht in Betracht kommen, da an diesen weder deutsche Korporationen noch ein Studentenleben nach deutscher Art existieren. [An der Kgl. Rechtsakademie zu Preßburg besteht ein ak. C. Hungaria, gest. 15. 11. 1906, susp. 1909 bis III. 1911. Rot-gold-grün, Ff. rot-grün, P. weiß, weiße M. Kn.: Nationalhof, I, Hummelgasse 23.]

Czernowitz.

Commentwaffe: Korbschläger bezw. Säbel.

Burschenschaften in der B. d. O. (cf. O. I. b). Czernowitzer Burschenschaft: Ak. B. Arminia, gest. 10. 7. 77 als Klub deutscher Stud., s. 5. 9. 79 ftr. deutsch-ak. L. Arminia, s. 24. 11. 80 kons. B., beh. aufgelöst 15. 12. 83, rek. als VDSt., verschmolzen mit der Ende 1883 gest. B. Teutonia (schwarz-rot-gold, schwarze M.), s. 8. 11. 87 wieder B. Arminia. Schwarz-rot-gold, Fb. schwarz-rot, P. oben rot-golden, unten schwarz-rot, kirschrote M. Kn.: Deutsches Haus, Herreng. 47; Café: l'Europe. — Ak. B. Teutonia, 5. 12. 1903 von Arminia aufgetan. Schwarz-rot-gold, Fb. schwarz-rot, P. oben schwarz-golden, unten rot-schwarz, schwarze Samt-M. Kn.: Deutsches Haus, Herrengasse 47; Café: l'Europe. — X, X, XXX.

Corps im Czernowitzer SC. (international): Austria, gest. 17. 10. 75, susp. April 86 bis Okt. 88 u. 15. 6. 89 bis 11. 5. 92. Schwarz-gold-schwarz, Fb. schwarz-gold, P. Gold, weiße M., schwarzes

Digitized by Google

Samt-Cerevis. Kn.: Universitätsgasse 7a; Café: Habsburg. — Alemannia, gest. 13. 5. 77, susp. 85 bis 87. Schwarz-blau-gold, Fb. schwarz-blau, P. Gold, h.blaue M. Kn.: Herrengasse 3; Café: l'Europe. — Gothia, gest. 14. 6. 76, susp. 83 bis Herbst 93 und 94 bis Juli 07. Grün-weiß-gold, Fb. grün-gold, P. grün, d.oliv-grüne M. Kn.: Gregorgasse 9; Café: de l'Europe. — X, XX, XXX. PVh.: Bucovina u. ak. C. Leopolia-Lemberg (gest. 20. 6. 93; h.grün-d.rot-h. blau, Fb. grün-rot, P. oben weiß-golden, unten gold-weiß-grüne M.).

Ak. Verbindungen m. u. S. u. BM.: Bucovina (rumän.), gest. 20. 3. 80, zweimal beh. aufgelöst, rek. Herbst 1902. Blau-gold-rot, Ff. blau-rot, rote St. Kn.: Franzesgasse 27. — Zaporoze, ukrain.-ak. Vb., gest. SS. 1910. Blau-gold-blau, Fb. blau-gold, P. blau, lichtblaue St. — Moldawa.

Bedingt konserv. Korporationen: Ak. Lesehalle, gest. 26. 10. 75 (d.lib.). Gold-schwarz-gold, gelbe Samt-M. (s. I. 1907). — Hasmonaea, jüd. Vb., gest. 14. 7. 91, susp. 31. 10. 96 bis 12. 4. 1900. Rot-violett-grün, Ff. rot-violett, P. Gold, violette M. — Hebronia, jüd. ak. Vb., gest. WS. 99/00 v. Unitas-Wien als Ferial-Vb. Czernow. Abit. a. d. Wiener Techn. Hochsch., s. SS. 02 ak.-techn. Ferial-Vb., s. WS. 04/05 als ftr. ak. V. in Czernow. Grün-rot-gold (s. 99), Fb. grün-rot, P. oben Gold, unten grün, lichtgrüne M. (s. 04). Kn.: Jüd. Nationalhaus; Café: Kaiser. X, XX, XXX. — Emunah, jüd. V., gest. 1903. Gold-violett-gold, Band. — Zephira, jüd. V., gest. 24. 10. 97. Blau-weiß-gold, Ff. blau-weiß, Band.

Korporationen ohne Stellung zur Satisfaktionsfrage: Junimea, rumän. V., gest. 28. 11. 78, Rot-gold-blau Band. Kn.: Palatul National, Ringpl. — Karpath (altruthen.), gest. i. d. 90er Jahren, 7. V. 1910 aufgelöst. Blau-rot-blaues Band. — Dacia (rumän.), gest. ca. 1904. Rot-gold-blaues Band m. d. Namen. — Sicz (ruthen.), blau-gold-blaues Band mit Namen. — Sojuz, ruthen. V., gest. 7. 10. 75. Blau-gold-blau. — Ognisko (poln.), gest. 1876. Rot-weiß-rot, Band. — Kadimah, jüd. ak. V. — Jüdische Kultur, ak. V.

Konfessionelle Korporationen (m. MV.): a) griech.-oriental.: Academia orthodoxa, gest. 1884. Blaues Band m. goldgestickt. Vereinsnamen. — Prawoslawna akademia, ruthen.-ak. V. d. griech.-orient. Theol. Kn.: Residenzgebäude. — b) röm.-kathol.: im CV. (cf. II. e. 1): Kath.-deutsche Stud.-Vb. Frankonia, 31. 1. 91 als internat. kathol. ak. V. Unitas, s. 2. 6. 93 ftr. Vb., susp. 11. 7. 95 bis 3. 6. 1901, s. 27. 10. 06 kath.-deutsche Vb. Frankonia, s. 20. VIII. 10 im CV. Weiß-schwarz-gold, Fb. weiß-schwarz, beides auf blauem Grunde, P. Gold, d.blaue Samt-M. (2. 6. 93 bis 27. 6. 10 grüne P. u. gold-weiß-gold. Fb., 2. 6. 93 bis 3. 6. 01 h.grüne, bis 27. 10. 06 d.grüne M.). Kn.: Hotel Central; Br.: Pfarrgasse 4; Café: Habsburg. X, XX, XXX, XXXX.

Sonstige Vereine: Pharm.-V. Hygiea, gest. 1. 5. 85, susp. 1907. Rot-gold-grünes Band. — Naturwiss. V., gest. 22. 2. 77 als ak. V. d. Naturhistoriker, 85 vereinigt m. d. Ak. V. d. Mathem. u. Physiker (gest. 14. 11. 80), s. 89 naturw. V. — Ak. deutschnationaler Arbeitsausschuß, gest. 12. 6. 07. — Ak. kathol. Kongregation. — Deutscher Schul-V., ak. Ortsgr., gest. Novbr. 1909.

Digitized by Google

GRAZ.

Immatr.: Taxe 6 K. 20 h., Exmatr.: Taxe 4 K. 10 h. — Inskription v. 23. Sept. bis 8. Okt. (inkl.), während der folgenden 8 Tage nur auf Grund der besonderen Bewilligung des Dekans. — Vorlesungen: Das geringste gesetzliche Kollegiengeld beträgt für jedes Semestralkolleg so viele Male den Betrag von 2 K. 10 h., wieviele Stunden das Kolleg wöchentlich ausfüllt; außerdem gibt es Vorlesungen (meist medizinische) mit höherem Honorar (diese sind mit ** oder *** versehen; das letztere Zeichen bedeutet, daß auch die sonst Befreiten das ganze Kollegiengeld zu bezahlen haben) sowie unentgeltliche (collegium publicum). Stundung wird nicht gewährt; unbemittelte Studenten erhalten auf Grund eines testimon. paupert. und guter Studienzeugnisse (Gesuche bis 8. Okt. einschl. an d. betr. Proff.-Koll.) halbe oder ganze Kollegiengeldbefreiung. — Bibliotheksbeitrag für Österreicher 1 K., für Nicht-Österreicher 2 K. pro Semester. — Lesehalle: Der „Deutsche Leseverein an den Grazer Hochschulen" (Bürgergasse 3), (Eintrittsgebühr 2 K., Monatsbeitrag 1 K.), bietet eine sehr große Anzahl politischer, wissenschaftlicher und Unterhaltungsblätter des In- und Auslandes sowie eine Bücherei von ca. 9000 Bänden. — Krankenkasse: Der „Deutsche Studenten-Krankenverein" (gest. 21. 12. 71) (Jahresbeitrag 4 K.) gewährt unentgeltliche ärztliche und Spitalsbehandlung, Verabfolgung von Arzneien, Bädern etc. Weitere Wohltätigkeits-Anstalten: Der Unterstützungsfonds für dürftige deutsche Universitätshörer, der Unterstützungsfonds für slavische Studierende an der Universität, der Kärntner Studenten-Unterstützungsverein, gest. 10. 12. 81, die Freitischstiftungen; außerdem bestehen zahlreiche Stipendien. — Wohnungen werden durch die Tageszeitungen sowie durch an den Haustoren und Straßenecken ausgehängte Täfelchen angezeigt. Preis eines Zimmers monatlich mit vollkommener Bedienung meist 25—30 K. Licht und Heizung besonders. Morgenkaffee im Hause 6 K., im Kaffeehause etwas teurer. Einfacher Mittagstisch im Abonnement monatlich 20—25 K.

K. K. Karl Franzens-Universität.

Gestiftet 1585, eröffnet 1586.

Anfang 1. Okt., Ende 24. März.

Rektor: **Pfaff** (iur. Fak.). — *Dekane:* **Gutjahr, v. Anders, Klemensiewicz, Zwierzina.**

I. Theologische Fakultät.

Dekan: Frz. S. **Gutjahr.**

1. *Pf. em.:* Frz. **Stanonik** (14. 11. 41) (Dogmat.).

2. Professoren-Kollegium.

Pff. ord.: **J. Weiß** (29. 11. 50) lingua hebr. 3; librorum historicorum V. Foed. partes selectae e textu Vulgatae editionis 2; introd.

Digitized by Google

generalis in libros V. Foed. et historia sacra V. F. usque ad Davidem 3; Hermeneut. 1; lingua aramaica et syr. $1^1/_2$. — Frz. S. **Gutjahr** (1854) evangel. sec. Lucam 4; introductio in s. libros N. T. 3; epistula ad Galatas e textu graeco 2; exeget. Übgn. 1. — K. **Weiß** (1853) theol. moralis generalis 4 m. 2 + 1; Sem. (Kardinaltugend d. Gerechtigkt. nach d. hl. Thomas) 1 g. — Ant. **Michelitsch** (25. 5. 65) griech. Philos. 1; Erkenntn.-Theorie 2; allg. Religionsgesch. 1; Relig.-Philos. (Lehre v. d. Offenbarg. u. v. Christent.) 3; philos.-apologet. Übgn. 1. — J. **Köck** (19. 8. 86) Pastoraltheol. 3 + 2 m. 2; homilet. Übgn. 2; pastoraltheol. Sem. (Segneri, Quaresimale) 1 g. — J. **Haring** (5. 8. 67) Einf. in d. Stud. d. Theol. (5 Vortr.) g.; Kirchenr. 4 + 1 m. 2; ausgew. Kirchenr.-Quellen 1 g. — Simon **Katschner** (1851) Katechet. 1 m. 2 + 4; prakt. katechet. Übgn. 2 g.; Verwaltg. d. Bußsakramentes 1 g.

Pff. ext.: J. **Ude,** dogm. speculativa (de productione primi hominis) 2 m. 2; Psychol. (ausgew. Kap.) 1 m. 2 + 1; dogmat.-spekulativ. Sem. 1—2 g. — E. **Tomek,** historia ecclesiae Christi universalis (aevum antiquum) 2 m. 2 + 3; Patrol. 2; Sem. (älteste Quellen d. österr. Kirchengesch.) 1 g. — Ant. **Wagner,** theol. dogmat. 4 m. 2 + 1.

3. Außer dem Professoren-Kollegium.

Tit.-Pf. ext.: Frz. **Bliemetzrieder** (27. 11. 67) (Kirchengesch.) liest nicht.

Doz.: J. **Graus** (22. 11. 36) Entw.-Gesch. d. Baustile v. ägypt. bis einschl. roman. Stil. 1; d. Gotik im allgemeinen 1; figurale Kunst (altchristl. Periode u. Mittelalt.) 1.

II. Rechts- und staatswissenschaftliche Fakultät.

Dekan: Jos. Frhr. v. **Anders.**

1. *Pff. em.:* Ferd. **Bischoff** (dtsch. R.). — F. **Thaner** (15. 3. 39) (Kirchenr.). — R. **Hildebrand** (17. 5. 40) (Nat.-Ökon.). — Arn. Luschin v. **Ebengreuth** (26. 8. 41) (Reichs- u. Rechtsgesch.). — P. **Steinlechner** (23. 12. 41) (österr. Zivilr.).

2. Professorenkollegium.

Pff. ord.: G. **Hanausek** (4. 9. 55) röm. Rechtsgesch. 1 + 1 m. 2; Pandekt. (Erbr.) 1 m. 2 + 1; ausgew. Titel d. Institut. Justinians 1 m. 2; österr. Handels- u. Wechselr. I. 3 + 1 m. 2; Sem.-Übgn. 1 g. — Frz. **Hauke** (28. 8. 52) allg. u. österr. Staatsr. 2 m. 2 + 1; öff.-rechtl. Sem.-Übgn. 1 g. — Ivo **Pfaff** (16. 9. 64) Institut. d. röm. R. 3 m. 2 + 1; romanist. Sem. 2 g. — Hans **Groß** (26. 12. 47) österr. Strafr. 3 + 1 m. 2; Kriminalpsychol. 1 g.; strafrechtl. Sem. 1 g. — P. **Puntschart** (1867) dtsch. Rechtsgesch. (allg. Tl. u. Staatsr.) 5; dtsch. Privatr. 5. — A. **Lenz** (17. 1. 68) R. d. Land- u. Seekrieges 1; österr. Strafr. 3 + 1 m. 2. — Ant. **Rintelen** (15. 11. 76) österr. zivilrechtl. Verfahren I. 2 m. 2 + 2. — M. **Layer** (17. 9. 66) Verwaltgsl. u. österr. Verwaltgsr. 3 m. 2; Gesch. d. Staatstheorien 2. — Jos. Frhr. v. **Anders** (31. 1. 51) allg. österr. Zivilr., Obligationenr., allg. Tl. 5; österr. Bergr. 2 g.; österr. Wasserr. 1. — Jos. **Schumpeter** (3. 2. 83) Volkswirtschftsl. 5; Finanzwiss. 1 m. 2 + 3; Sem.-Übgn. 1 m. 2 g. — Armin **Ehrenzweig** (15. 12. 64) allg. österr. Zivilr. I. 9; prakt. Übgn. (österr. Zivilr.) 1 g. — Jul. **Kratter** (6. 4. 48) (med. Fak.) gerichtl. Med. f. Jur. 2 m. 2.

Digitized by Google

Pf. hon.: P. **Steinlechner** (23. 12. 41) österr. Erbr. $1^1/_2$ g.

Pff. ext.: Arn. **Pöschl**, Kirchenr. I. 1 m. 2 + 3; Sem.-Übgn. (Reformen Pius' X.) 1 m. 2 g. — Fritz **Byloff** (1875) österr. Strafprozeßr. 2 m. 2 + 1; Enzyklop. d. Rechts- u. Staatswiss. 1 m. 2 + 1. — Alfr. **Gürtler** (30. 10. 75) österr. Finanzr. 3; Soziol. 3; statist. Sem. 14tg. 1 m. 2 g.

3. Außer dem Professoren-Kollegium.

Priv.-Dozz.: Rud. **Bischoff** (1861) gesetzl. Grundlagen d. polit. Lebens in Österr., f. all. Fak. 1 m. 2; österr. Gewerber. (ausgew. Kap.) 1 m. 2. — Ed. **Ritter v. Liszt** (Strafr. u. -proz.) liest nicht. — Mar. **San Nicolo**, Pandekt. (Obligationenr., spez. Tl.) 3; Einf. in d. Stud. d. Jurisprudenz 3; wicht. iurist. Papyrusurkdn., f. all. Fak. 1 g. — Art. **Steinwenter**, röm. Rechtsgesch. (Verwaltgsr. u. Strafr.) 1 g.; Pandekt. (Pfandr. u. Bürgschaft) 2; Institut. d. Gajus 2.

Hon.-Doz.: Finanzrat Osk. **Kryspin**, Staatsrechngswiss. I. 3 m. 2.

III. Medizinische Fakultät.

Dekan: Rud. **Klemensiewicz.**

1. *Pff. emer.:* Hans **Eppinger** (17. 2. 46) (pathol. Anat.). — *Pf. ord.:* K. B. **Hofmann** (5. 9. 42) (med. Chem.).

2. Professoren-Kollegium.

Pff. ord.: Mor. **Holl** (28. 8. 52) Anat. d. Menschen (inkl. d. Anat. d. äuß. Formen d. menschl. Körpers) 6; anat. Sezierübgn. ganztg.; topogr. Anat. 2 m. $1^1/_2$. — Rud. **Klemensiewicz** (21. 11. 48) allg. Pathol. 5; ***prakt. Kurs in d. Bakteriol. (4 wöch.) 5 m. 3; Arbtn. f. Vorger. 6 m. 10 g. — Jul. **Kratter** (6. 4. 48) gerichtl. Med. I. 5; staatsärztl. Prakt. f. Physikatskand. 5. — V. **v. Hacker** (21. 10. 52) spez. chir. Pathol., Ther. u. Klin. (inkl. Prakt.) 5 m. $1^1/_2$. — W. **Prausnitz** (1. 1. 61) Hyg., theoret. Tl. 3 m. $1^1/_2$; bakt.-hyg. Arbtn. f. Vorger. ganztg. g.; hyg. Kurs f. Physikatskand. g.; ***bakt.-hyg. Kurs (m. P. Th. Müller) 6 m. 3 (3 wöch.). — Osk. **Zoth** (28. 8. 64) Physiol. d. Menschen 5; prakt. Übgn. im physiol. Inst. 3. — Heinr. **Lorenz** (13. 4. 59) spez. Pathol., Ther. u. Klin. d. inn. Krkhtn. (inkl. Prakt.) 5 m. $1^1/_2$. — Em. **Knauer** (1867) geburtsh.-gynäkol. Klin. f. Anf. u. Vorger. je 2 m. 2 + 1; geburtsh. Operat.-Kurs m. Übgn. am Phantom 2 m. 2; Fortbildgskurs f. prakt. Hebammen g. — O. **Loewi**, Pharmakol. 4; Arbtn. im Inst. ganztg. g. — F. **Pregl** (1869) Chem. I. (anorg.) f. Med. 5; med.-chem. Übgn. I. 5. Derselbe ist nach Wien berufen. — Fritz **Hartmann** (1871) allg. u. spez. Pathol. d. Krkhtn. d. Nervensyst. u. neurol.-psychiatr. Klin. 2 m. 2 + 1; d. Denken in d. klin. Medizin 1 pg.; Arbtn. f. Vorger. 6 m. 9. — Hans **Rabl** (18. 7. 68) Histol. 5; Repetit. f. Rigorosant. ganztg. g.; Arbtn. f. Vorger. (Histol. u. Embryol.) tägl. — Maxim. **Salzmann** (9. 12. 62) Pathol. u. Ther. d. Augenkrkhtn. II. 2 m. 2 + 1; Mißbildgn. d. Augapfels 1 g. — R. **Matzenauer** (29. 4. 69) Klin. d. Hautkrkhtn. u. Syphil. 3 m. $1^1/_2$. — Heinr. **Albrecht** (24. 6. 66) allg. u. spez. pathol. Anat. 4 m. $1^1/_4$; pathol. Sezierübgn. (Prakt.) tägl.; mikrosk. Kurs d. pathol. Anat. I. 1 m. 2; Arbtn. f. Vorger. tägl. g. — J. **Habermann** (5. 11. 49) Klin. d. Ohrenkrkhtn. 2 m. $1^1/_2$; Klin. d. Nasen- u. Kehlkopfkrkhtn. 2 m. $1^1/_2$.

Pff. ext. m. Tit. u. Char. e. Pf. ord.: Alois **Birnbacher** (7. 10. 49)

Digitized by Google

normale u. pathol. Anat. d. Sehorgans 4. — Jos. **Langer** (20. 6. 66) Klin. u. Poliklin. d. Kinderkrkhtn. 3 m. $1^1/_2$; Impfkurs, nur f. Physikatskand. 1.

Pff. ext.: Frz. **Müller** (23. 8. 49) spez. Pathol. u. Ther. d. Krkhtn. d. gesamt. Nervensyst. 1 m. 2. — H. **Zingerle** (1870) traumat. Erkrkgn. d. Nervensyst. 2; prakt. Übgn. (Untersuchg. u. Begutachtg. v. nervös. Unfallserkrkgn.) 2. — Frz. **Trauner,** Zahnheilkunde f. Med. 2; ***praktischer Kurs an Patienten f. Vorger. 5 m. 2 (8 wöch.); ***Zahnersatzkde. 6; Arbtn. im Labor. 6 m. 2. — P. Th. **Müller** (1849) Infekt. u. Immunit. 1; Hyg. d. Geschlechtslebens, f. all. Fak. 1 g.; s. a. Pff. ord. Prausnitz. — Rud. **Müller** (1872) Pharmakogn. 5; pharmakognost. Prakt. 5; Arbtn. f. Vorger. 5 m. 9 g.

3. Außer dem Professoren-Kollegium.

Pff. ext.: Th. **Pfeiffer** (1867) Diagnost. u. Ther. d. Lungentuberkul. 4. — H. **Pfeiffer** (21. 8. 77) exp. Pathol.: I. (inn. Sekretion), II. (Eiweißimmunit.) 2. — Arn. **Wittek,** chir. Orthop. d. Beweggsappar. 1 m. 2.

Tit.-Pff. ext.: A. **Tobeitz** (6. 11. 52) Infekt.-Krkhtn. 2. — Osk. **Eberstaller** (19. 11. 51) physiol. Anat. I. 2 m. $1^1/_2$ g. — W. **Scholz** (1864) Perkuss. u. Auskultat. 2; Pathol. u. Ther. d. Herzkrkhtn. 2. — Em. **Rossa** (8. 4. 66) gynäkol. Propädeut. 1 m. 2. — Hans **Hammerl** (1866) Infekt.-Krkhtn. (ausgew. Kap.) 1. — P. **Mathes** (1871) gynäkol. Operat.-Kurs an d. Leiche 1 m. 2. — M. **Stolz** (1868) gynäkol. Diagnost. 1; Beziehgn. zw. d. weibl. Genitale u. d. akut. Infekt.-Krkhtn. 1. — Eug. **Petry** (inn. Med.) liest nicht. — Rigobert **Possek,** okulist. Propädeut. 1; Hyg. (Infekt.-Krkhtn.) d. Auges, f. all. Fak. 1 g. — Ed. **Streißler,** chir. Operat.-Lehre an d. Leiche 2; Fraktur. u. Luxat. 1. — M. **Hofmann,** Chir. d. prakt. Arztes (6 wöch.). — Rud. **Polland,** Psychol., Physiol. u. Hyg. d. Sexuallebens, f. all. Fak. 1; ***Diagnost. u. Pathol. d. wicht. Hautkrkhtn. inkl. Syphil. 20 stdg. — Rob. **Hesse,** Grenzgebiete d. Augenhlkde. 1; Funkt.-Prüfg. d. Auges 1 m. 2.

Priv.-Dozz.: K. **Emele** (19. 10. 41) (Laryngosk.) liest nicht. — Kamillo **Fürst** (27. 7. 52) geburtsh. Indikat.-Lehre 1; gynäkol. Diagnost. u. Ther. 1 m. 2. — R. **Steinbüchel v. Rheinwall** (1865) gynäkol. Propädeut. 1 m. 2. — Alfr. **Koßler** (1864) spez. Pathol. u. Ther. d. Stoffwechselkrkhtn. 2. — O. **Barnick** (1867) häuf. Erkrkgn. d. Gehörorg. im Kindesalt. 1 m. 2 — Alb. **Blaschek** (1863) Untersuchgsmethdn. d. Auges (4—6 wöch.) je 5. — Jos. **Hertie,** allg. Chir. 2. — Walt. **Schauenstein,** ***geburtsh. Propädeut. (6 wöch.). — Alois **Materna** (pathol. Anat.) liest nicht. — Ed. **Urbantschitsch,** Diagnost. u. Ther. d. wicht. Mund- u. Zahnerkrkgn. 2. — Er. **Baumgartner,** Zahnersatzkde. 3; Einf. in d. konserv. Zahnhlkde. 2. — K. **Potpeschnigg,** Einf. in die klin. Diagnost. am krank. Kinde 1. — Leop. **Löhner,** allg. Physiol. 1. — Heinr. **di Gaspero,** nervöse Erkrkgn. im Jugendalt. 1 m. 2; Grundlag. d. modern. Physiother. 1; Kurs aus forens. Psychiatr. f. Physikatskand. (6 wöch.). — O. **Burkard,** Stellg. u. Aufgaben d. Arztes in d. Sozialversicherg. 1; ärztl. Begutachtg. in d. Versicherungsmed. (Prakt.) 1. — Hans **Buchtala,** Chem. d. Harnes 2.

Suppl.: **N. N.,** Tierseuchenl. u. Veterinärpolizei 3.

Digitized by Google

IV. Philosophische Fakultät.

Dekan: Konr. **Zwierzina.**

1. *Pff. em.:* Ferd. Hugo **Schuchardt** (4. 2. 42) (roman. Philol.). — M. **v. Karajan** (1. 7. 33) (klass. Philol.). — J. **Frischauf** (17. 9. 37) (Mathem.). — Alois **Goldbacher** (29. 6. 37) (klass. Philol.). — Leop. **v. Pfaundler** (7. 2. 39) (Phys.). — Jul. **Cornu** (24. 2. 49) (rom. Philol.). — Alois **Pogatscher** (17. 4. 52) (engl. Spr. u. Lit.).

2. Professoren-Kollegium.

Pff. ord.: J. **Loserth** (1. 9. 46) allg. Gesch. d. später. Mittelalt. II. 5; histor. Sem. (Übgn.) 1 m. 2 g. — Ant. **Waßmuth** (5. 5. 44) Thermodynam. u. Wärmeleitg. 5; Sem. f. mathem. Phys. 1 m. 3 g. — L. **Graff v. Pancsova** (2. 1. 51) allg. Zool. f. Lehramtskand. u. Biol. f. Med. 5; Arbtn. im zool.-zootom. Inst. (m. Böhmig) tägl. halb- u. ganztg. — Alexius **Meinong** Ritter **v. Handschuchsheim** (17. 7. 53) Erkenntn.-Theor. 4; philos. Sem. (Übgn. f. Vorger.) 1 m. 2 g. — A. **Bauer** (5. 3. 55) Gesch. d. Orients im Altert. 2 m 2; griech. Kriegswes. 1; Anltg. z. griech. Paläogr. 3 g.; Sem.-Übgn. 1 m. 2 g. — Bernh. **Seuffert** (23. 5. 53) dtsch. Lit. v. Ausgg. d. 18. Jahrh. an 4; Sem. (dtsch. Prosa v. 16.—19. Jahrh.) 1 m. 2 g. — V. **Dantscher** Ritter **v. Kollesberg** (29. 10. 47) Diff.-Rechng. (Forts.), Integr.-Rechng. 5; mathem. Sem. 2. — Rud. **Scharizer** (1. 4. 59) spez. Mineral. II. (sekundäre Mineralien) 4; allg. Mineral. f. Phys. u. Chem. 1; mineral.-petrogr. Prakt. f. Anf. 2 g.; Arbtn. f. Vorger. ganztg. g. — Heinr. **Schenkl** (29. 1. 59) Relig. u. Kult d. Griechen 3; Aristoteles' Poetik 2; philol. Sem., griech. Abt. (Kallimachos' Hymnen) 1 m. 2 g.; Prosem. (liter. Papyri) 1 g. — Rud. **Meringer** (9. 3. 59) vergl. lat. Grammat. (Lautl.) 3; german. Übgn. 2; sprachwiss. Übgn. 2 g. — Ant. **Ive** (13. 8. 51) histor. Grammat. d. ital. Spr. I. 3; Spiegazione dell' Inferno di Dante 2; Sem.: Lettura e spiegazione di antichi testi ital. (Crestomazia Monaci) 1 m. 2 g. — Matth. **Murko** (10. 2. 61) südslaw. Lit. seit 1830 (Forts.) 3; slaw. Altertumskde. 2; Sem. (J. Mažuranić's Smrt Smailage Čengića) 1 m. 2 g.; Übgn. (slaw. Philol.) (m. Nachtigall) 2 g. — J. **Kirste** (1. 10. 51) ausgew. ved. Hymnen 3 g.; Asoka-Inschrftn. 2. — O. **Cuntz** (1865) Gesch. d. röm. Kaiserzeit 1 + 1 m. 2; Erkl. d. Scriptores historiae Augustae 1 m. 2; Sem. (epigraph. Übgn.) 1 m. 2 g. — K. **Fritsch** (24. 4. 64) systemat. Botan. f. Lehramtskand. u. Pharm. 5; botan. Prakt. 2 m. 2; wiss. botan. Arbtn. tägl. — Rob. **Sieger** (8. 3. 64) Geogr. v. Österr.-Ungarn 4; ausgew. Probl. d. polit. Geogr. 1 g.; geogr. Übgn. 1 m. 2 g.; Konversat. 14 tg. 1 m. 2 g. — Rob. **Daublebsky v. Sterneck** (5. 4. 71) Algebra 3; Zahlentheor. 2; mathem. Sem. 1 m. 2 g. — Konr. **Zwierzina** (29. 3. 64) histor. Grammat. d. dtsch. Spr. 5; Sem. (kleinere poet. Denkm. d. ahd. Zeit) 1 m. 2 g. — Hugo **Spitzer** (7. 4. 54) Gesch. d. Philos. d. Altert. 3; Verhältn. d. Psychol. z. d. Naturwissenschftn. 2 g. — Rol. **Scholl** (1865) allg. u. anorg. Exp.-Chem. (insbes. f. Med. u. Pharm.) 5; chem. Übgn.: f. Anf. (m. Skrabal) 5 m. 4 + 5 m. 3, f. Med. 2 m. 2, f. Vorger. ganztg., f. Lehramtskand. (= 15- bezw. 20 stdg. Koll.); Stereochem. 1 g. — R. Corn. **Kukula** (25. 3. 62) röm. Lit. I. 3; Horaz 2; philol. Sem. (Satiren d. Persius) 2 g.; Prosem. (Tacitus Annal. XIV) 1 g. —

Digitized by Google

E. Martinak (5. 9. 59) Psychol. d. Sprache u. d. Sprachunterr. 4; Sem. (neuere Schriften üb. Charakterbildg.) 1 m. 2 g. — Rud. **Heberdey** (10. 3. 64) griech. Plastik III. 2 m. 2; archäol. Übgn. f. Anf. 1 g.; archäol. Sem. (Übgn.) 1 m. 2 g. — Hans **Benndorf** (13. 12. 70) Exp.-Phys. II. f. Med. u. Pharm., zugleich Einf. in d. Phys. f. Lehramtskand. 2 m. 2; Schwinggsprobl. f. Vorger. 2; physikal. Übgn. f. Chem. u. Naturhistoriker 2 m. 3 g., f. Mathem. u. Physiker 2 m. 3 g.; wiss. Arbtn. f. Vorger. ganztg. g.; Konversat. 14 tg. 1 m. 2 g. — K. **Linsbauer** (11. 10. 72) Pflanzenphysiol. II. 5; pflanzenanat. Prakt. f. Anf. 3 m. 2; pflanzenphysiol. Prakt. 3; wiss. Arbtn. f. Vorger. ganztg. — K. **Hillebrand** (26. 12. 61) theoret. Astron. 3; d. Dreikörperprobl. 1; Theor. d. astron. Instrum. 1; Kalendariogr. 1 g. — A. **Zauner** (22. 5. 70) histor. Grammat. d. Französ. (Forts.) 3; Rumän. 2; Sem. (roman. Übgn.) 1 m. 2 g. — Vinz. **Hilber** (29. 6. 53) allg. Geol. 3; Anltg. z. Stud. d. geol. Abt. am Joanneum 2; geol. u. paläontol. Arbtn. f. Vorger. (m. Heritsch) ganztg. g.; Konversat. (m. Heritsch) 1 g.

Pff. ext. m. Tit. u. Char. e. Pf. ord.: L. **Böhmig** (8. 8. 58) Naturgesch. d. wirbellosen Tiere I. 4.; zool. Prakt. 2 m. 3; s. a. Pf. ord. v. Graff. — H. **Egger**, Raffael u. s. Schüler 1 m. 2; Rembrandts Radiergn. 1; Sem. (Vasaris Vita di Donato Bramante) 1 m. 2 g.; kunsthistor. Prosem. (stilkrit. Untersuchgn.) 1 m. 2 g. — Ed. **Palla** (1864) Morphol. u. Systemat. d. Phykomyzeten 1; Prakt. dazu 1 m. 2; d. Durchlüftgssyst. d. Pflanzen (Prakt.) 1 m. 2.

Pff. ext.: Frz. **Wagner** Ritter v. **Kremsthal** (11. 3. 61) Abstammgsl. 3; zool. Sem. f. Stud. d. Lehramtes 1. — Nikol. **Rhodokanakis** (18. 4. 76) Einf. in d. Babylon.-Assyr. 2; syr. Grammat. 1; hebr. Interpret.-Übgn. 2; südsemit. Übgn. 1 g. — Jos. **Ippen** (13. 5. 55) allg. Petrogr. 4; petrogr. Prakt. 1 m. 3 g.; Kolloidchem. in ihr. Beziehg. z. Mineral. 1. — Rob. **Kremann** (1879) Kolloidchem. 2; physikal.-chem. Arbts.- u. Meßmethdn. 3; physikal.-chem., elektrochem. u. metallogr. Prakt. f. Vorger. tägl. — Rud. **Stummer** v. **Traunfels** (1866) vergl. Anat. d. Wirbeltiere I. 5. — Heinz Ritter v. **Ficker** (1881) allg. Klimakde. 2; Thermodynam. d. Atmosphäre 1; Luftelektrizit. 1; Wetterprognose 1. — W. **Sulda**, Albr. Dürer u. d. dtsch. Kunst s. Zeit 1; Kupferstich u. Radierg. in Italien (17. u. 18. Jahrh.) 1 m. 2. — Alb. **Eichler**, engl. dramat. Lit. bis z. Elisabethanisch. Zeit 1; histor. Grammat. d. Englisch. III. 3; Einf. in d. engl. Philol. 1; Sem. (altengl. Übgn.) 2 g.

3. Außer dem Professoren-Kollegium.

Pff. ext.: Heinr. v. **Srbik**, dtsch. Verfassgsgesch. (ohne Kirchenverfassg.) I. 3; ausgew. Urkdn. z. dtsch. Verfassgsgesch. 1 m. 2. — Ant. **Skrabal** (12. 4. 77) pharmaz. Chem. 4; analyt. Chem. 1; Prakt. (anorg. u. analyt. Chem.) f. Vorger. ganztg; s. a. Pf. ord. Scholl. — Steph. **Witasek** (17. 5. 70) exp. Psychol. d. Vorstellgsverlaufes 4; Sem. (d. Probl. d. Tragischen in d. neuer. Ästhet.) 1 m. 2 g.; Arbtn. im Labor. f. exp. Psychol. g. — Rajko **Nachtigall**, altkirchenslaw. Grammat. 3; slaw. Phonet. 1 m. 2; Sem. (Starejši slovenski teksti) 1 m. 2 g.; s. a. Pf. ord. Murko.

Tit.-Pff. ext.: Ant. **Mell** (7. 6. 65) österr. Archive, deren Gesch. u. Bestände 1 m. 2. — Frz. v. **Hemmelmayr** Edler v. **Augustenfeld** (4. 12.

Digitized by Google

69) chem. Fabrikindustr. org. Stoffe 1 m. 2; chem. Exp.-Übgn. f. Lehramtskand. 2.

Priv.-Dozz.: Pf. Frz. **Streintz** (6. 11. 55) thermodynam. u. osmot. Theor. d. galvan. Elementes 2. — Pf. Jos. **Streißler** (21. 8. 39) darst. Geom. I. 2 m. 1½. — J. **Peisker** (24. 5. 51) Sozial- u. Wirtschftsgesch. d. Reiternomadentums 2. — Dav. **Herzog** (14. 4. 75) hebr. Grammat. 2. — V. **Benussi** (17. 1. 78) d. Erfassen d. Wirklichkt. 4. — Pf. Frz. **Fuhrmann,** allg. Bakterienkde. 1. — Frz. **Heritsch,** Geol. d. österr. Alpen (Forts.) 2; s. a. Pf. ord. Hilber. — Jos. **Stalzer,** histor.-vergl. Synt. d. Verbums im Latein. 2. — B. **Kubart,** Entw.-Gesch. d. Pflanzenreiches 2. — Walt. **Schmid,** Vorgesch. Österreichs 1; germ. Altertumskde. (v. d. Bronzezeit bis z. früh. Mittelalt.) 1. — F. **Knoll** (Botan.) liest nicht. — K. **Polheim,** v. mittelalt. Drama zum Volksschauspiel d. Gegenw. 2. — Hans **Pichler,** Kategorienlehre 2. — E. **Mally,** philos. Grundlag. u. Methode d. Arithm. 2. — Rud. **Scharfetter,** Vegetat. d. Ostalpen 2. — Rol. **Weitzenböck,** Mengenlehre 2 g. — R. **Weitzenböck,** Chem. d. Benzolderivate 2.

Doz.: K. **Rosenberg.** physikal. Schulversuche (Übgn.) 1 m. 3.

Lektt.: Dr. Louis **Dupasquier,** Einf. in d. frz. Spr., f. all. Fak. 2 g.; frz. Übgn. f. Vorger. 2 g.; Konversat.-Übgn. f. Vorger. 1 g. — Ferd. **Steil,** Übgn. in dtsch. Vortr.-Kunst f. Stud. dtsch. Nationalit.: f. Lehramtskand. 1 m. 2 g., f. sonstige Hör. all. Fak. 1 m. 2 g. — Ed. Arth. **Parker,** Übgn. (engl. Stil) f. Neuphilol. 2 g.; English Education of Today 1 g.; Engl.: Mittelstufe 2 g., Damenkurse 2; Engl. f. alle Fak. 2.

K. K. Turnlehrer-Bildungskurs. Pf. ext. Heinr. v. **Srbik,** Gesch. u. Lit. d. Turnwes. 1 m. 2. — Tit.-Pf. ext. Osk. **Eberstaller** (19. 11. 51) physiol. Anat. I. 2 m. 1½ g. — Dr. Phil. **Erlacher,** erste Hilfe b. Unfällen 1 g. — Realsch.-Pf. V. **Nietsch,** prakt. Übgn. 3 m. 2 g.; Anlage u. Einrichtg. v. Turnhallen 1 g. — Akad. Fechtm. E. **Tomazzoni,** prakt. Übgn. im Fechten 2 m. 1½ g.

Fertigkeiten: Gymn.-Pf. E. **Nedwed,** d. Aufbau d. Lehrgebäudes Gabelsberger 3. — *Akad. Fechtm.:* Emiro **Tomazzoni,** Fechtunterr.

Bibliotheken.

a) K. K. Univers.-Bibliothek. Kanzleistunden im W.-S. 8—1, Lesest. 8—1 u. 3—7 Uhr.

Dir.: P.-D. Dr. J. **Peisker** (24. 5. 51). — *Oberbibl.:* Dr. ph. Ferd. **Eichler** (18. 10. 63). — *Bibl.:* Dr. F. **Ahn** (5. 5. 61); Dr. Em. **Leslak** (6. 1. 68); Dr. Hans **Schukowitz** (5. 8. 63); Dr. Jak. **Fellin** (26. 1. 69); P.-D. Dr. V. **Benussi;** K. **Zhismann.** — 5 *Assist.* u. 2 *Praktikanten.*

b) Bibliothek der techn. Hochschule. Geöffn. im W.-S. werkt. vorm. v. 9—1, nachm. v. 4—6 Uhr.

c) Landes-Bibliothek im steiermärkischen Landesmuseum „Joanneum". Geöffnet v. 16. Sept. bis 30. April an Wochentagen v. 10—1 u. 4—8 Uhr, an Sonn- u. Feiertagen v. 10—1 Uhr, vom 1. Mai bis 15. Juli an Wochentagen v. 10—1 u. 4—7 Uhr, vom 16. Juli bis 15. Sept. an Wochentagen v. 10—1 Uhr.

Digitized by Google

Wissenschaftliche Hilfsmittel, Institute und Sammlungen.

A. An der K. K. Universität. a) An der theolog. Fakultät: moraltheol. Sem. Leiter Pf. K. **Weiß**, kirchengesch. Seminar. Leiter Pf. **Tomek**, pastoraltheol. Sem. Leiter Pf. **Köck**. — b) An der rechts- u. staatswiss. Fak. Die Übgn. (s. o.) werden geleitet v. d. ord. Pff. — c) An der mediz. Fakult. Anat. Anstalt mit Museum f. menschl. Anat.: Vorst. Pf. **Holl**. — Physiol. Institut: Vorst. Pf. **Zoth**. — Pharmakol. Institut: Vorst. Pf. **Loewi**. — Institut f. Histol. u. Embryol.: Vorst. Pf. **Rabl**. — Pathol.-anat. Institut u. Museum: Vorst. Pf. **Albrecht**. — Med.-chem. Institut: Vorst. vakat. — Institut f. gerichtl. Med. u. forens. Museum: Vorst. Pf. **Kratter**. — Med. Klinik: Vorst. Pf. **Lorenz**. — Chir. Klinik, chir. Instrum. u. Bandagensammlg.: Vorst. Pf. **v. Hacker**. — Augenklinik: Vorst. Pf. **Salzmann**. — Geburtshilfl. Klinik: Vorst. Pf. **Knauer**. — Gynäkol. Klinik: Vorst. Pf. **Knauer**. — Klinik f. Hautkrankheiten u. Syphil.: Vorst. Pf. **Matzenauer**. — Neurol.-psychiatr. Klinik: Vorst. Pf. **Hartmann**. — Klinik f. Kinderheilkunde: Vorst. Pf. Jos. **Langer**. — Institut f. allg. u. exp. Pathol.: Vorst. Pf. **Klemensiewicz**. — Klinik f. Ohren-, Nasen- und Kehlkopfkranke: Vorst. Pf. **Habermann**. — Hyg. Institut: Vorst. Pf. **Prausnitz**. — Zahnärztl. Institut: Vorst. Pf. **Trauner**. — d) An der philos. Fakultät: Philos. Seminar: Vorst. Pff. **Meinong v. Handschuchsheim u. Martinak**. — Psychol. Laboratorium: Vorst. Pf. **Meinong v. Handschuchsheim**. — Seminar f. Mathem. u. mathemat. Physik: Vorst. Pff. **Dantscher v. Kollesberg, Waßmuth, Daublebsky v. Sterneck**. — Mathem.-physikal. Kabinett: Vorst. Pf. **Waßmuth**. — K. K. Univers.-Sternwarte: Vorst. Pf. **Hillebrand**. — Physikal. Institut: Vorst. Pf. **Benndorf**. — Chem. Institut: Vorst. Pf. **Scholl**. — Mineral. Institut: Vorst. **Scharizer**. — Geol. Institut: Vorst. Pf. **Hilber**. — Institut f. systemat. Botan.: Vorst. Pf. **Fritsch**. — Pflanzenphysiol. Institut: Vorst. Pf. **Linsbauer**. — Zool.-zootom. Institut: Vorst. Pf. **v. Graff**. — Histor. Seminar: Vorst. Pff. **Bauer u. Loserth**. — Paläogr. Apparat: Vorst. Pf. **Bauer**. — Geogr. Institut: Vorst. Pf. **Sieger**. — Seminar u. Proseminar f. klass. Philol.: Vorst. Pff. **Schenkl u. Kukula**. — Sem. für dtsch. Philologie: Vorst. Pff. **Seuffert u. Zwierzina**. — Seminar f. engl. Philologie: Vorst. Pf. **Eichler**. — Seminar f. slaw. Philologie: Vorst. Pf. **Murko**. — Seminar f. roman. Philol.: Vorst. Pf. **Zauner**. — Archäol.-epigraph. Seminar: Vorst. Pff. **Cuntz u. Heberdey**. — Archäol. Institut: Vorst. Pf. **Heberdey**. — Kunsthistor. Institut u. Seminar: Vorst. Pf. **Egger**. — Indogerman. Institut: Vorst. Pf. **Meringer**.

Akademische Vereinigungen.

Commentwaffe: Korbschläger bezw. Säbel.

Burschenschaften in der B. d. O. (cf. O. I. b). Grazer Burschenschaft: Allemannia, gest. 9. 12. 69 als „Kärntner Stud.-V." (internat., schlagend, rot-weiß-gold. Band), anerkannt 13. 2. 71 (offiz. Stiftungsdatum), s. 16. 10. 71 deutsche progr. ak.-techn. VI. Cha-

rinthia (rot-weiß-gold, rote M.), s. 17. 1. 75 ak.-techn. Vb. Allemannia, beh. aufgelöst 3. 5. 75, rek. 21. 1. 76, s. 17. 5. 79 progr. B., s. 13. 3. 81 kons., SS. 88 bis WS. 88/89 susp., V. 96 fundiert m. d. Vb. dtsch. Techniker Gothia (gest. als Technikerklub). Blau-silber-schwarz (s. 17. 1. 75), P. Silber, lichtblaue M. (76 bis 82 lichtgraue M., dann d. blaue Samt-M.). Kn.: Wilder Mann, Jacominigasse; Café: l'Europe, Herrengasse. — Ak. B. Arminia, gest. 7. 11. 68 v. d. B. Arminia-Wien als progr. B., beh. aufgelöst 3. 5. 75, rek. 30. 10. 75 (bis 76 „Grazer Burschensch.", braune M.), beh. aufgelöst 11. 2. 79, von 15. 11. 79 bis 26. 3. 84 Rugia (schwarz-rot-gold, blaue M.), s. 1883 bed. S., s. 24. 10. 85 u. S., 31. 12. 87 beh. aufgelöst, V. 88 bis 20. 3. 90 Amelungia (anfangs grüne M.). Schwarz-d.rot-gold, P. Gold, schwarze M. (früher Samt). Im schwarz-rot-goldenen Kartell (cf. Teutonia-Pr.). Kn.: Försters Gasthaus, Lichtenfelsgasse 9 I; Café: Glacis. — Cheruskia, gest. 11. 11. 90 als kons. B. (hervorgeg. aus d. Kärntner Stud.-V., gest. 2. 5. 72, s. 5. 4. 75 ak.-techn. L. Carintia [rot-weiß-gold], aufgelöst 3. 7. 75, rek. 7. 11. 75, susp. 15. 7. 79, rek. 18. 11. 81 als ak.-techn. V. Carinthia, s. WS. 82/83 d.-nat. u. bed. kons., s. 12. 5. 83 deutsch-ak.-techn. L. [gold-rot-weiß, rosa M.], s. WS. 85/86 kons. ak.-tech. B., SS. 90 susp.). D.rot-weiß-gold, P. violett, violette Tuch-M. (bis 24. 1. 12 Samt; bis SS. 06 Fb. rot-weiß). Kn.: Schwechaterbräu, Herreng. — Ak. B. Frankonia, gest. 1. 4. 79 als kons. B., von Stiria abgezweigt (gold-rot-weiß-gold, Gf. karminrot), beh. aufgelöst 1. 6. 82, bis 6. 10. 84 Libertas (schwarz-rot-gold), beh. aufgelöst 22. 5. 88, bis 29. 5. 90 Ghibellinia. Schwarz-rot-gold, P. rot, karmesinrote M. Kn.: Winterbierhaus, Linzergasse; Br.: Univ. — Ak. B. Marcho-Teutonia, gest. 15. 5. 85 als VDSt. (nicht korp.; u. S.), s. 12. 1. 92 Vb. deutsch. Stud., s. 23. 1. 93 ftr. u. kons., s. 8. 12. 93 B. Marcho-Teutonia, susp. SS. 96 u. WS. 96/97. Schwarz-silber-grün (s. 12. 1. 92), P. Silber, d.grüne Samt-M. (bis SS. 97 h.grüne Plüsch-M.). Kn.: Stadt Neugraz; Br.: Univ. — Ostmark, gest. 6. 7. 89 als V. d. Oberösterr. u. Salzburg. Stud. Graecensia (wehrh., d.-nat.; hervorgeg. aus d. 85 gest. Salzb. Tischgesellsch.), WS. 90/91 bis 22. 11. 93 u. 26. 2. 94 bis 2. 7. 95 im WV., beh. aufgelöst 4. 12. 90 (rek. als Vb. Salzb. u. Oberöst. Stud. Ostmark) u. 12. 7. 92 (rek. als ak.-techn. Vb. Oberöst. u. Salzburg. Stud. Danubia), s. II. 93 ak.-techn. Vb. Ostmark, WS. 95/96 bis 9. 12. 96 susp., s. 8. 11. 98 ftr., s. 26. 11. 1910 kons., s. 26. 5. 12 B. in der B. d. O. Schwarz-rot-silber (s. 13. 7. 89), P. Silber bzw. rot, Fb. schwarz-rot, P. Silber bzw. schwarz, d.rote Samt-M. Kn.: Steinfelder Bierhalle, Münzgrabenstr. 10; Café: Nordstern. — Ak.-techn. B. Raetogermania, gest. 12. 2. 88 als V. deutscher Tiroler Hochschüler (hervorgeg. aus einer 3. 12. 86 gest. Tischgesellschaft), 25. 5. 90 bis WS. 90/91 in WV., s. 5. I. 92 kons., beh. aufgelöst 4. 12. 90 (12. 2. 91 rek. als Vb. dtscher Tiroler Hochsch. Rhaetogermania) u. 12. 7. 92, rek. als ak.-techn. L. d. Vorarlberger u. Tiroler Hochsch. Rhaetia, susp. SS. 95, rek. Herbst 95 als L. Raetogermania, s. 5. 2. 97 B., susp. 12. 11. 03 bis 10. 6. 04 u. 17. 11. 06 bis 14. 4. 07. Weiß-rot-schwarz, P. Gold (s. X. 88), weiße M. (19. 8. 91 bis 1. 3. 96 rosa Samt-M.). Kn.: Rest. z. Techn. Hochschule, Rechbauerstr. 19; Br.: Café Austria. — Ak. B. Stiria, gest. 8. 5. 61 als

Digitized by Google

kons. Vb., s. 24. 10. 64 B., beh. aufgelöst SS. 74 (rek. WS. 74/75 als Vb. Saxonia) u. 3. 5. 75, rek. 8. 12. 75 als Stiria, beh. aufgelöst VII. 89, rek. X. 89 als B. Marchia (grün-weiß-blau, Gf. grün), s. 14. 4. 90 wieder Stiria. Grün-weiß-gold, P. Gold im grünen, grün im gold. Streifen, weiße (bis Dez. 64 grüne) M. Kn.: Pastete, Spergasse 28. — Suspendiert: Germania, gest. 28. 3. 85 als VDSt. Untersteiermarks, s. 86 Marburger Ferial-Vb., s. 10. 7. 94 in Graz als kons. ak.-techn. Vb., s. 13. 11. 98 B., susp. 1. 2. 02 bis 28. 4. 02, 1. 1. 13 bis 18. 6. 13 u. s. 26. 10. 13. Schwarz-d.rot-gold, P. blau, lichtblaue M. — Die Füchse tragen keine Bänder.

Corps: a) Deutschnationale: Ak. C. Joannea, gest. 9. 11. 61 als Vb., s. 2. 2. 62 ak.-techn. C., Ende 62 Vb., s. 9. 7. 70 techn. C., 3. 5. 75 beh. aufgelöst, rek. 12. 11. 75 (bis Anf. I. 76 Franconia), s. 11. 1. 79 ak. C., 11. 3. 98 bis SS. 1902 im HS. SCV., 3. 4. 09 bis 11. 2. 11 im DSCV. Grün-gold-rot, Fb. grün-rot, P. Gold, grüne M., im SS. weiße St. Kompromiß mit Schacht-Leoben. Kn.: Stadt Neugraz, Hans Sachsg.; Café: Union, Leonhardstr. — Ak. C. Vandalia, gest. 3. 3. 94 vom Steirer AHV., 11. 3. 98 bis SS. 02 im HS. SCV., 3. 4. 09 bis VIII. 10 in DSCV. Rot-gold-rot, Ff. rot-weiß-rot, P. Gold, zinnoberrote M., im SS. weiße St. Kn.: Rest. Techn. Hochsch.; Café: Austria, Sparbersbachg. 63. VVh.: Franconia-Brünn, Montania-Leoben, Suevia-Prag, Alemannia-Wien. Chargen: X, XX, XXX. — b) Suspendierte: Tartarus, gest. 8. 2. 61, aufgeflog. WS. 66/67. Weißschwarz-grün, weiße M. — Honoria, gest. 63, bald aufgeflog. Weiß-rot-schwarz, weiße M. — Franconia, gest. 11. 5. 64, aufgeflogen VII. 66. Schwarz-weiß-blau, Ff. schwarz-blau, zeitweilig schwarz-weiß-schwarz, schwarze M. — Gothia (ältere), gest. 31. 10. 61 als Germania (rot-schwarz-weiß), s. 17. 6. 62 C., s. 28. 2. 64 Kartell m. C. Rhaetia-Innsbruck, s. 23. 10. 64 Gothia, 13. 12. 66 aufgeflogen. Rot-schwarz-weiß, rote M. — Ak. C. Teutonia, gest. 28. 10. 63 als ak. Vb., s. 25. 2. 66 ak. C., s. 5. 5. 66 Waffen-C., 3. 5. 75 beh. aufgelöst, rek. 24. 11. 75 (bis 9. 5. 76 Cimbria), susp. 14. 12. 78 bis WS. 79/80 u. 5. 11. 92. Weiß-h.blau-gold (s. SS. 68 zeitweilig: blau-weiß-rot), Ff. weiß-blau, h.blaue M. — Norica, techn.-ak. C., gest. 25. 10. 68 als polyt. Vb. m. bed. Sat., s. 2. 1. 69 C., 3. 5. 75 beh. aufgelöst, rek. 16. 1. 76, Ende 80er Jahre aufgeflogen. Schwarz-d.blau-weiß (vor 74 schwarz-weiß-d.blau), Ff. blau-weiß-blau, M. weiß (vor 82 d.blau). — Gothia (jüngere), gest. 10. 6. 73, C. s. 2. 11. 73, 3. 5. 75 beh. aufgelöst, rek. 23. 10. 75 (bis 22. 6. 76 Vandalia), susp. WS. 77/78 bis SS. 79 und SS. 82. Schwarz-weiß-rot, P. Gold (zeitweilig d.rot-h.rot-weiß, zuletzt gold-weiß-rot), h.rote M.

Konserv. ak. Landsmannschaft: Carniola, gest. 18. 12. 84 als Ferial-Vb. Krainer deutscher Hochschüler zu Laibach, wo sie ihren eigentl. Sitz hat und während der Ferien besteht, während des Semesters dagegen in Graz und Wien, s. 90 kons., bis 24. 11. 10 ak.-techn. kons. Ferial-Vb. Burschenschaftl. Tendenz, s. 29. 11. 1910 ak. Landsmannsch. Schwarz-rot-gold, P. d.blau, d.blaue M. — X, XX, XXX, XXXX, XXXXX.

Deutsch-nat. wehrhafte Vereine: a) im Kyffh.-Verb. (cf. O. II. a. 2): Ak.-techn. Vb. Tauriska, gest. 28. 11. 88 als V. D. Kärntner Stud.

Digitized by Google

Tauriska (wehrh., d.nat.-antis.), 24. 5. 90 bis 22. 11. 93, 26. 2. 94 bis WS. 95/96 u. 8. 11. 96 bis III. 1904 im WV., 4. 12. 90 beh. aufgelöst (rek. als VDH. Rugia), s. 1. 8. 91 ak.-techn. Vb. D. Kärntner Stud. Tauriska, 4. 7. 92 beh. aufgelöst, rek., im KV. s. 9. 12. 11. Schwarz-rot-gold, P. rot bzw. weiß, Fb. (s. 15. 1. 93) schwarz-rot, P. oben weiß-rot, unten Gold (Anf. WS. 92/93 bis 15. 1. 93 rot-weiß-goldenes Band), kirschrote M. (s. 20. 1. 95). Kn.: Steinfelder Bierhalle, Schießstattgasse; Café: Wien, Rechbauerstr. X, XX, XXX. — b) Sonstige: Oststeirerbund, ak. V. Kn.: Karmeliterpl. 2. — Tischgesellsch. deutscher Kärntner Stud. — Freya, Vb. deutscher Hochschüler. — Verein deutscher Stud., gest. 14. 7. 76, WS. 88 bis SS. 05 im Naumburger KV., bis WS. 93/94 ak.-phil. V., bis 7. 6. 1911 DA. Philologen-V. FVh. m. d. ATV.; VVh. m. d. reichsdeutschen Kyffh.-Verbande. Schwarz-rot-gold, n. g. — V. deutscher tiroler Stud. — V. deutschböhm. Hochschüler. — V. d. Siebenbürger Sachsen.

Kathol. Korporationen (m. MV.): a) Kathol.-deutsche Stud.-Vb. im CV. (cf. II. c. 1). Grazer CV.: Carolina, gest. 18. 8. 88, 9. 6. bis 10. 7. 89 im Österr. Kartell, s. Herbst 89 im CV. Schwarz-gold-weiß, Ff. schwarz-gelb-schwarz, P. Gold, schwarze Samt-M. Kn.: Admonterhof, Franz Josefskai 8; Café: Thonethof. — Traungau, gest. 29. 5. 1908 von Carolina, im CV. s. 22. 6. 08. Weiß-orange-h.blau, Ff. blau-orange-blau, P. Gold, rotorange M. u. St. Kn.: Admonterhof, Franz Josefskai 8. — X, XX, XXX, XXXX. — b) sonstige Vereine: Zarja, sloven.-ak. kath. V.; o. A. Kn.: Schillerstr. 54. — Ital. ak.-kathol. Stud.-Vb. — Kath. ak. Missions-V.

Gesang-, Turn- und Sport-Vereine: Ak. Turn-V., Anfang 1863 hervorgeg. aus d. Grazer allg. TV., beh. bestätigt 23. 1. 64 (offiz. Stiftungsdatum), im VC. 4. 8. 72 bis 11. 11. 79, Anfang 80er Jahre Deutsch-ak. TV., bald Deutscher TV. beider Hochschulen, s. 92 korp., s. Aug. 01 im ATB. (cf. I. c. 2). Deutsch-nat. Weiß-grün-weiß, P. Gold (s. 76; in Österr.: Band, im D. Reiche: Schl.). Freischlagend. Schwere e. W. X, XX, XXX. FVh. m. ATV.-Wien. u. dem VDSt.-Graz. Kn.: Steinfelder Bierhallen. Münzgrabenstr. 10 I. — Deutsch-ak. Gesangs-V. Gothia, gest. Anf. WS. 62/63 als AGV. Graz, s. 8. 2. 86 DAGV., s. 1904 ftr., s. 22. 1. 09 Gothia. Weiß-grün, P. Gold, grüne M. Eigene schwere Waffen. Kartell mit AGV.-Wien (s. 1869) und Barden-Pr. (s. 1884) u. Skalden-Innsbr., FVh. m. Arion-Leipzig, Paulus-Leipz., Germania-Berlin, Zollern-Tübingen, AGV.-Brünn u. TAGV.-Wien: Kn.: Schwarzer Adler, Leonhardstr. 27. — Ak. Jahnbund, als ak.-techn. Turn-V. gest. 11. 7. 99, s. 1909 korp. Schwarz-rot-gold, n. g. Kn.: Sonnhammer, Korösistr. — Techniker-Alpenklub, gest. II. 76; o. A. Kn.: Stadt Neugraz. — Ak. Sport-V. (Im Ak. Sportbund, cf. IV. 10.) Lokal: Café Kaiserkrone. — Ak.-techn. Radfahrer-V.

Wissenschaftl. Vereine: Deutsch-ak. Juristen-V., gest. 4. 2. 1909. Schwarz-rot-gold. — V. deutscher Mediziner. — Ak. V. deutscher Historiker, gest. 12. 11. 77. Schwarz-rot-gold. Nicht korp. (s. 87 im Leuchtenburgbund hist. V., cf. III. h. 5). — V. deut-

Digitized by Google

scher Mathematiker und Physiker beider Hochsch., gest. 15. 12. 74; o. A. — Deutscher naturwissenschaftl. V. beider Hochschulen, gest. WS. 97/98. Kn.: Gold. Stern, Sperberbachgasse. — Ak. Verband deutscher Philologen, gest. 22. 5. 12. — Kunsthistor. Gesellsch. — Deutscher Pharmazeuten-V., gest. 1869, bis V. 87 internat. Pharm.-V. Progressus. — Akademia Esperanta Societo. Lokal: Kaiserkrone.

Studentinnenverein: Verband deutscher Hochschülerinnen, gest. X. 1912.

Nichtdeutsche Vereine: Triglav, sloven. ak.-techn. V., gest. 11. 12. 76. Weiß-blau-rotes Band. — Hrvatska, kroat. ak. literar.-gesell. V., gest. 20. 10. 69. Rot-weiß-blaues Band. — Ognisko, poln. ak. V., gest. 1886. Rot-weißes Band. — Serb. Turn-V. — Serb. ak.-literar. V. Srbadija. — Carmen Sylva, rumän. ak. sozial-literar. V. Rot-gold-blau. — Charitas, JAVb., gest. 78 als jüd.-ak. V. Humanitas, susp. 23. 1. 97, rek. 26. 5. 98 als ak. V. Charitas (jüd.; u. S. auf schwere Waffen), s. 1. 3. 1908 JAVb. (zionist.). Rot-gold-violett (s. 98), Fb. rot-violett, P. weiß, nur Band. Kn.: Feuerbachstr.; Café: Hotel Daniel. X, XX, XXX. — Emunah, jüd. Finkenverband. — Bulgaria, bulgar. literar.-gesell. V. — Giosué Carducci, circolo studentesco ital. — Razswjet, V. ak. Jugend aus Rußland. — Tabor, slav. ak.-techn. V. — Vg. jüd. Finken beider Hochschulen. — Rusj, ruthen. ak.-techn. L.

Sonstige Vereine: Deutscher Lese-V. an den Grazer Hochschulen, gest. März 1885; o. A. Lokal: Hans Sachsgasse 5 II. — Deutscher ak.-techn. Abstinenten-V., gest. 1902 (d.-nat.). — Bildungsbund deutscher Hochschüler. — Ak. nationaler Arbeitsausschuß, gest. WS. 06/07. — Alldeutsche Hochschülergliederung, gest. SS. 08. — Freie Vg. deutschvölk. Hochschüler. — V. d. Hochschulassistenten. — Deutsche Freistudentenschaft beider Hochschulen, 24. 4. 1912 hervorgeg. aus d. Techn. Verband deutscher Finken (gest. 1905). — Verband deutscher Hochschüler z. Abhaltg. populärwissensch. Vorträge. — Ak. Vereinigung (kathol.-deutsche Finkenschaft), gest. 1908. Adr.: Kleiner Steirerhof, Stubenberggasse. — Jüd. Finkenschaft.

Ak. Zweigvereine größerer Verbände: Deutscher Schul-V. (cf. O. V. a. 1), ak. Ortsgr. Univ. u. Technik u. ak. Mädchen-Ortsgr. (gest. 20. 11. 1912). — Deutscher Böhmerwaldbund (Ortsgr.). — Südmark (ak. Ortsgr. a. d. Univ. u. a. d. Technik [gest. 1907]). — Ak. Sekt. des deutschen und österr. Alpen-V., gest. 1892. Lokal: Schwechater Bierhalle. — Salzburger Hochschul-V. (ak. Ortsgr., gest. SS. 06). — Heil. Cyrill u. Method.-V. (ak. Ortsgr.). — V. z. Gründg. d. kathol. Univ. Salzburg (ak. Univ.-Zweig-V.). — Ak. Richard Wagner-V. — Ostmark (cf. O. V. b. 6), ak. Ortsgr. — Deutsch-evangel. Bund (cf. O. V. a. 8), gest. Ende SS. 10. — Besiedlungs-V. Deutsche Heimstatt, ak. Ortsgr., gest. 21. 6. 12. — Stud.-pädagog. Vg. (cf. O. V. c. 8).

Die „Vertreterbesprechung der inkorporierten Studentenschaft beider Hochschulen" besteht aus je 2

Digitized by Google

Abgeordneten der 8 Burschensch., 2 Corps, Carniola, Tauriska, Ostmark, Gothia.

Es besteht ein „Verband deutscher wissenschaftl. Vereine beider Hochschulen"; ferners. 1914 ein allg. Stud.-Ausschuß z. Förderung d. Leibesübungen, in den jede Korporation einen Vertreter entsendet.

INNSBRUCK.

Immatr.: Termine: die ersten 14 Tage des Semesterbeginns; spätere Aufnahme gestattet d. akadem. Behörde. Betrag: 9 K. (einschl. Stempel). Hospitanten und außerordentliche Hörer haben sich persönlich beim Dekane zu melden und über ihre Bildung auszuweisen. Exmatr.: 4 K. 10 h. (einschl. Stempel). Vorlesungen: Termin wie bei der Immatrikulation; Honorare: 2 K. 10 h. für jede Stunde. Stundung wird nicht gewährt, dagegen ev. ganzer oder halber Erlaß. Die Vorlesungen, welche von den ganz oder teilweise Befreiten nur gegen Entrichtung des halben Kollegiengeldes besucht werden können, sind mit **, diejenigen, für welche auch die sonst Befreiten jedenfalls das ganze Kollegiengeld zu bezahlen haben, sind mit *** bezeichnet. Jene Kollegien, welche um ein höheres als um das gesetzliche Minimum des Kollegiengeldes gelesen werden, sind mit † und je nachdem noch mit ** und mit *** bezeichnet. Jene Kollegien, welche den Hörern der philosophischen Fakultät in das gesetzliche Minimum der Stundenzahl nicht eingerechnet werden, sind mit ⁰ bezeichnet. Auskünfte in Studienangelegenheiten erteilen die Zentralvereine. Krankenkasse wird von dem Studentenunterstützungsverein der drei weltlichen Fakultäten verwaltet. Dieser Verein und der akadem. Unterstützungsverein vergibt auch Freitische. Wohnungen: sehr verschieden, Preis durchschnittlich 25—30 K. monatlich ohne Heizung. Anzeigen in den Tagesblättern, Straßenecken etc. Mietszahlung durchschnittlich für den Monat.

K. K. Leopold-Franzens-Universität.

Gestiftet 1677.

Anfang 1. Oktober, Schluß 24. März.

Rektor: **Fick** (med. Fak.). — *Dekane:* **Michael, Gerloff, Loos, Walde.**

I. Theologische Fakultät.

Dekan: Em. **Michael.**

1. Professoren-Kollegium.

Pff. ord.: Hieron. **Noldin** (1838) (Moral- u. Pastoraltheol.) i. R. — Matth. **Flunk** (28. 4. 50) exegesis in libros sapient. V. T. 3; exercitat. spectantes ad eosdem libros 1 g.; expositio cursoria in psal-

Digitized by Google

mos et cantica breviarii romani 1 g. — Em. **Michael** (20. 9. 52) Kirchengesch. (11.—15. Jahrh.) 3; Gesch. d. christl. Kunst (altchristl. Periode) 1 g.; kirchengesch. Sem. 1 g. — Mich. **Hofmann** (27. 8. 60) de iure matrimoniali 2. — Jos. **Müller** (1863) theologia dogmat. (Christol.) 5; exercitat. scholast. 1 g.; dogmat. Sem. 1 g. — J. **Stufler** (1865) theologia dogmat. (de gratia) 5; exercitat. scholast. 1 g. — Jos. **Biederlack** (1845) theol. moralis et pastoralis (de justitia et iure) 3; soz.-polit. Fragen u. soz. Prakt. 1½ g. — Jos. **Linder** (1869) introductio generalis et specialis in libros sacros V. T. cum Archäol. biblica 3; hebr. Grammat. m. Übersetzgsübgn. 2; hebr. Übgn. f. Vorger. 1 g.; bibl. Sem. 1 g. — Jos. **Donat** (1868) Cosmologia 4; exercitat. philos. 1 g.; philos.-apologet. Sem. 1 g. — Frz. **Krus** (1871) Katechet. 1; Homilet. 2; Liturg. 1; homilet. Sem. 2 g.

Pff. ext.: Em. **Dorsch,** theol. fundamentalis (de ecclesia Christi) 5; Religionswiss. (ausgew. Fragen) 1 g.; exercitat. scholast. 1 g. — Th. **Spáčil,** theol. fundamentalis (de vera religione, de s. scriptura) 5; exercitat. scholast. 1 g.; quaestiones selectae 1 g. — Heinr. **Bruders** (1869) Dogmengesch. (christol. Dogmen, Mariol.) 1 m. 2 g.

2. Außer dem Professoren-Kollegium.

Pff. i. P. als *Pff. hon.:* Hugo **Hurter** (11. 1. 39) relectiones dogmat. 1. — Hartm. **Grisar** (1845) (Kirchengesch.), Ant. **Straub** (Dogmat.) u. Joh. Bapt. **Nisius** (N. T.) lesen nicht.

Priv.-Dozz.: L. **Lercher** (spekulat. Theol.) kündigt später an. — Alb. **Schmitt** (30. 11. 71) theol. moralis et pastoralis (de sacramentis) 2; Pastoralkonferenzen 1 g. — Urban **Holzmeister** (1877) exegesis in parabolas Christi Domini 3; arab. Grammat. m. Übersetzgsübgn. I. 2. — M. **v. Führich** (1869) de iure regularium 1; österr. Partikular-Kirchenr. 1. — Frz. **Pangerl,** theol. dogmat. compend. (de gratia et sacramentis) 5; exercitat. theol.-scholast. 2. — Ant. **Preseren,** Ethik 1.

II. Rechts- und staatswissenschaftliche Fakultät.

Dekan: Wilh. **Gerloff.**

1. Professoren-Kollegium.

Pff. ord.: Frz. Frhr. **v. Myrbach-Rheinfeld** (3. 2. 50) Volkswirtschftsl. I. 5. — Alfr. **v. Wretschko** (7. 5. 69) dtsch. Rechtsgesch. 3 + 1 m. 2; dtsch. Privatr. II. 3; Konversat. (dtsch. R.) 1 g. — Walt. **v. Hörmann zu Hörbach** (2. 8. 65) Einf. in d. Rechts- u. Staatswiss. 1 m. 2 + 1 g.; Kirchenr. (ausgew. Partien) 2; kanon. Eher. 1 m. 2; kirchenrechtl. Sem. 2 g.; österr. Zivilprozeßr. I. 6; — P. **Kretschmar** (11. 7. 65) Gesch. u. Institut. d. röm. R. 4 + 1 m. 2; romanist. Sem. 1 g.; österr. Handelsr. 4. — M. **Kulisch** (13. 5. 70) Verwaltgsl. u. österr. Verwaltgsr. 3 m. 2. — K. **Lamp** (1866) allg. u. österr. Staatsr. 5; öff.-rechtl. Übgn. 2 g.; Grundlag. polit. Bildg., f. all. Fak. 2 g. — Ant. **Koban** (1875) österr. Sachenr. 4; österr. Familienr. 1 m. 2; österr. Erbr. 1 m. 2 + 1. — W. **Gerloff** (24. 6. 80) Volkswirtschftspolit. 5; volksw.-statist. Sem. 2 g.; österr. Bürgerkde., soz.-ökon. Tl., f. all. Fak. 1 g. — Th. **Rittler,** österr. Strafr. 5; strafrechtl. Übgn. 1 m. 2 g.; Rechtsmittel im Strafverfahren 1 g. — K. **Ipsen** (med. Fak.) gerichtl. Med. f. Jur. 2 m. 2; Beurtlg. zweifelhaft. Geisteszustände 1 g.

Digitized by Google

Pf. ext.: F. **v. Woess,** Pandekt. (Obligationenr., spez. Tl., Familienr., Erbr.) 6; romanist. Übgn. f. Vorger. 1 g.

2. Außer dem Professoren-Kollegium.

Pf. hon.: Ferd. **v. Lentner** (14. 12. 42) Kriminal-Soziol. u. soz. Schutzarbeit, f. all. Fak. 1 m. 2 g.

Dozz.: Zentralinsp. Ant. **Albert** (27. 4. 51) Staatsrechngswiss. 4 m. $1^1/_2$. — Dir. K. **Haberer** (Handelswiss.) kündigt später an.

III. Medizinische Fakultät.

Dekan: Joh. **Loos.**

1. Professoren-Kollegium.

Pff. ord.: Em. **Ehrendorfer** (24. 5. 53) geburtsh.-gynäkol. Vortr. m. Prakt. u. Klin. 5 m. 2; ital. Hebammenunterr. (1. Okt.—Ende Febr.) g. — G. **Pommer** (27. 6. 51) allg. pathol. Anat. u. Histol. 5; Demonstr. mikrosk. Präpar. 1 m. 2 g.; pathol.-anat. Sezierübgn. 3 m.; pathol.-histol. Übgn. m. Berücks. d. Bakteriol. 3 m.; Arbtn. im pathol.-anat. Inst. f. Vorger. g. — Mor. **Löwit** (27. 10. 51) allg. Pathol. 5; exp.-pathol. u. bakt. Arbtn. f. Vorger. tägl. g. — Jos. **Nevinny** (6. 9. 53) exp. Pharmakol. u. Rezeptierkde. 5; Pharmakogn. 5; Übgn. dazu 1 m. 2. — K. **Ipsen** (25. 2. 66) gerichtl. Med. I. 5; gerichtl.-med. Sezierübgn. 6; †***gerichtl.-med. Prakt. f. Physikats-Kand. tägl. ganztg. (Hon. 50 K.); Arbtn. f. Vorger. g. — Stef. **Bernheimer** (17. 11. 61) Pathol. u. Ther. d. Augenkrkhtn. (Klin.) I. 5. — Rud. **Fick** (24. 2. 66) systemat. Anat. I. 6; Demonstr. anat. Präparate tägl. g.; Präparierübgn. an d. Leiche tägl., f. Rigorosant. (Okt., Nov.). — K. **Mayer** (9. 12. 62) Diagnost. u. Behandlg. d. Geistesstörgn. 2 m. $1^1/_2$; Pathol. u. Ther. d. Nervenkrkhtn. 1 m. 2. — Alois **Lode** (1866) Hyg. m. Übgn. 2 m. 2 + 1; hyg. Prakt. 5 m. $1^1/_2$; bakt. Kurs (m. Ballner) (6 wöch.); hyg. u. bakt. Arbtn. f. Geübt. tägl. g. — J. **Loos** (1863) klin. Vorlesgn. üb. Pathol. u. Ther. d. Kinderkrkhtn. 5; Infekt.-Krkhtn. d. Kindesalt. 1. — W. **Trendelenburg** (16. 7. 77) Physiol. I. 5; physiol. Übgn. (in 2 Abt.) (m. Haberlandt) 1 + 1 m. 2; physiol. Demonstr. 1 g.; Arbtn. f. Vorger. tägl. g. — Hans **v. Haberer,** Pathol. u. Ther. d. chir. Erkrkgn. (m. Prakt.) 5 m. $1^1/_2$; typ. Operat. an d. Leiche $1^1/_4$ ö.; Kolloqu. als Prakt. 1. — L. **Merk** (1862) allg. u. spez. Pathol., Ther. u. Klin. d. Haut- u. vener. Krkhtn. 5. — Ant. **Steyrer** (24. 4. 79) spez. med. Pathol., Ther. u. med. Klin. 5 m. $1^1/_4$; klin. Kolloqu. 1 g.; Auskultat. u. Perkuss. f. Anf. u. Vorger.; **Kurs üb.** Mikrosk. u. Chem. am Krknbett (m. Gaisböck). — A. **Windaus** (25. 12. 76) Chem. I. f. Med. 5; prakt. Übgn. f. Med. tägl.; Arbtn. im Inst. f. Vorger. tägl. g. — Siegm. **v. Schumacher-Marienfrid** (26. 1. 72) Histol. d. Menschen u. d. Wirbeltiere 5; histol. Repetit. f. Rigorosant. tägl. g.; wiss. Arbtn. im Inst. g. — Bern. **Mayrhofer** (21. 1. 68) Pathol. u. Ther. d. Zahn-, Mund- u. Kieferkrkhtn.; Lokalanästhes. u. Wundbehdlg. im Bereiche d. Mundes u. d. Kiefer 1; Zahnchir. 1 g.; prakt. Übgn. an Patienten 5 m. 3 + 5 m. 3.

Pff. ext.: Hans **Malfatti** (1864) physiol. Chem. 2; chem. Prakt. f. Physikatskand.; physiol.-chem. Übgn. f. Vorger. — Alfr. **Greil** (1. 11. 76) topogr. Anat. I. 4; Auto- u. Phylogenie d. Kopfes 1 g. — A. **Pos-**

Digitized by Google

seit (1867) klin. Propädeut. 3; Diagnost. d. Abdominalerkrkgn. 2. — Heinr. **Herzog** (1. 11. 75) (München) (Rhinol.) kündigt ev. später an.

2. Außer dem Professoren-Kollegium.

Priv.-Dozz.: Tit.-Pf. ext. Frz. **Ballner** (1870) Technik d. serodiagnost. Methdn. 2; Methdn. d. prakt. Hyg. 6 m. 2 (2—3 monatl. Kurse); s. a. Pf. ord. Lode. — Osk. **Nebesky,** gynäkol. Propädeut. 2; †***geburtsh. Operat.-Kurs (4—6 wöch.). — G. **Bayer,** Pathol. d. inn. Sekretion 1. — Günt. Frhr. v. **Saar,** propädeut. Chir. 2 g. — Fel. **Frhr. v. Werdt** (pathol. Anat.) kündigt später an. — L. **Haberlandt,** allg. Physiol. 1; Physiol. d. nied. Sinne 1; s. a. Pf. ord. Trendelenburg. — F. v. **Herrenschwand,** theoret.-prakt. Augenspiegelkurs 3—4 m. — Fel. **Gaisböck,** Klin. d. Stoffwechselerkrkgn. 2; s. a. Pf. ord. Steyrer.

Assist.: O. **Chiari,** Fraktur. u. Luxat. 2 (6 wöch.). — W. **Pfanner,** Kurs üb. Verbandl. 6 (4 wöch.).

IV. Philosophische Fakultät.

Dekan: Alois **Walde.**

1. Professoren-Kollegium.

Pff. ord.: Hans **Semper** (6. 12. 46) dtsch. Malerei im 16. Jahrh. 1 m. 2; Übgn. 1 g. — Frz. v. **Wieser** (18. 10. 48) allg. Ethnogr. 3; Entdeckg. v. Amerika 2. — Th. **Gartner** (4. 11. 43) (roman. Philol.) i. R. — L. v. **Pastor** (31. 1. 54) (Gesch.) liest nicht. — F. **Stolz** (29. 7. 50) (klass. Philol.) i. R. — Jos. **Wackernell** (22. 1. 50) Schiller u. d. dtsch. Lit. s. Zeit 1 + 1 m. 2; nhd. Metrik 1 m. 2; Sem.-Übgn. (Goethes u. Lessings Dramen) 1 m. 2 g. — Alois **Cathrein** (1853) geom. Kristallogr. 1 m. 2 + 1; Formenbestimmg. v. Modell. u. Kristall. 1 m. 2; groß. Prakt. (Kristallogr. u. Petrogr.) 6 m. 3 g.; Anltg. z. Untersuchgn. tägl. g. — Em. **Heinricher** (14. 11. 56) Pflanzenphysiol. (Stoffwechsel) 3; mikrosk. Prakt. f. Anf. (m. Wagner) f. Lehramtskand. u. Pharm. 2 m. 2; groß. botan. Prakt. I. f. Vorgebildete tägl.; wiss. Untersuchgn. tägl. — Ottok. **Tumlirz** (17. 1. 56) Theor. d. Elektrizit. u. d. Magnetism. 5; [0]Übgn. im mathem.-physikal. Sem. 1 m. 2. — K. **Heider** (28. 4. 56) Biol. v. zool. Standpkte. betrachtet 5; zool. Kolloqu. 14 tg. 1 m. 2; mikrosk.-zool. Kurs f. Vorger. (m. Steuer) 6 m. 3. — Frz. **Hillebrand** (2. 12. 63) Logik u. Einltg. in d. Erkenntn.-Theor. 2 m. 2; Konversat. 1 m. 2. — Jos. **Blaas** (1851) histor. Geol. (Erdgesch.) f. all. Fak. 2; Demonstr. u. Kolloqu. dazu 2 g.; geol. Probl. 1. — Rud. v. **Scala** (11. 7. 60) röm. Gesch. 4; soz. Probl. d. Altert. 1 g.; Sem.: a) Papyruslekt., b) Sallusts Catilina 1 m. 2. — E. **Kalinka** (5. 2. 65) griech. Lyrik 3; griech. Sagen 2; [0]philol. Sem. (Ἀθηναίων πολιτεία) 1 m. 2 g.; [0]Prosem. f. Deutsche (lat. Stilübgn.) 1 g., f. Italiener (lat.-griech. Stilübgn.) 1 g.; [0]dtsch. Sprachübgn. f. Italiener 1 m. 2 g.; [0]griech. Elem.-Kurs 3 g. — Rud. **Fischer** (1860) Shakespeare 3; d. neuere engl. Komödie 2; [0]Sem. (Lyrik d. 18. Jahrh.). — K. **Brunner** (1855) allg. Chem. I. (anorg.) 3 m. 1¾; prakt. Übgn. f. Chem. u. Pharm. 5 m. 8, f. Lehramtskand. 6 m. 4; chem. Übgn. f. Med. 6. — W. **Erben** (1864) Ausgang d. Mittelalt. 1 m. 2 + 1; lat. Paläogr. 2; [0]histor. Sem. 1. — Konr. **Zindler** (20. 11. 66) analyt. Geom. d. Ebene u. d. Raumes 6; [0]Sem. f. Anf. (Diff.-

Digitized by Google

Rechng.) 1 g. — Jos. Ant. **Gmeiner** (12. 7. 62) Funkt.-Theor. 3; Doppelintegrale 2; °Sem.-Übgn. 1 m. 2 g. — Jul. **Jüthner** (25. 6. 66) griech. Synt. 3; Topogr. v. Athen 2; °philol. Prosem. f. Deutsche (griech. Stilübgn.) 1. — Thom. **Friedrich** (1845) Gesch. Ägyptens 1; Ägypt. (Hieroglyphen) f. Anf. 1; Assyr. f. Anf. 1; assyr. Texte 2. — Alois **Walde** (30. 11. 69) griech. Dialektinschrftn. 2; Auf.-Kurs d. Sanskr. 3; german. Formenl. 1 m. 2 + 1. — Egon Ritter v. **Schweidler** (10. 2. 73) Exp.-Phys. I. 3 m. 1¾; physikal. Prakt. f. Lehramtskand. 2 m. 3, f. Med. 1 m. 2 g.; wiss. Arbtn. f. Vorger. tägl. g. — E. **Diehl** (9. 6. 74) Ovids Leben u. Werke nebst Interpret. 3; röm. Mythol. 2 g.; °philol. Sem. (lat. altchristl. Inschrftn.) 1 m. 2 g.; °Prosem. f. Italiener (Hesiods Gedichte) 1 g. — Jos. **Schatz**, mhd. Lit. 3; Ahd. 2; Sem.: textkrit. Übgn. (Mhd.) 1 m. 2 g. — K. v. **Ettmayer** (1871) Probl. d. roman. Synt. 3; Anf. d. span. Dramas 2; Sem. (Stilentw. bei Dante) 1 m. 2. — Alfr. **Kastil**, Gesch. d. griech. Philos. 1 m. 2 + 1; Einf. in d. Sprachphilos. 1 m. 2; Konversat. 2 g. — F. v. **Lerch**, Phys. f. Pharm. 3 m. 1¾. — H. **Wopfner** (1876) österr. Reichsgesch. (Forts.) 2.

Pff. ext.: K. W. v. **Dalla-Torre-Thurnberg-Sternhof** (1850) Tierwelt d. Altert. (naturhistor.) 3; d. tier. Gallen 2. — Mich. **Mayr** (1864) allg. Gesch. 1815–1852 2; tirol.-vorarlberg. Landesgesch. d. neuer. Zeit III. 2; landesgesch. Übgn. mittelalt. Quellen 1. — K. **Hopfgartner** (18. 12. 68) Kolloidchem. 2; üb. Katalyse 1; Gasanal. 1. — J. **Lechner** (19. 2. 74) (Gesch.) liest nicht. — Aug. **Haffner** (18. 5. 69) arab. Synt. 1; arab. Lekt. 2; äthiop. Lekt. 1; syr. Grammat. 2. — Harold **Steinacker**, allg. Quellenkde. 1 + 1 m. 2; österr. Quellenkde. d. Mittelalt. 2; °histor. Sem 1. — A. **Wagner** (1869) spez. Botan. f. Pharm. 5; s. a. Pf. ord. Heinricher. — Phil. **Dengel** (21. 7. 72) allg. Gesch. 1740–1815 4; d. moderne Italien, f. all. Fak. 1; °histor. Sem. 1 g. — Fel. **Exner** (23. 8. 76) Meteorol. 2; atmosphär. Optik u. Akust. 2; Ergebn. d. modern. Aerol. (Konversat.) 1. — Adalb. **Prey** (16. 10. 73) Astromechan. 3; d. Fixsternsyst. 2.

2. Außer dem Professoren-Kollegium.

Pff. ext.: A. **Steuer** (15. 10. 71) Tunikaten 1; Planktonkde. 1; Marine-Biol.; s. a. Pf. ord. Heider. — Just. **Sitte**, antike Malerei 3; Phidias 1 m. 2 g.; °Sem. (antike Denkm.) 1 m. 2 g.

Priv.-Dozz.: J. **Tollinger** (Phys.) liest nicht. — Tit.-Pf. ext. H. **Hammerl** (1853) Elektrotechn. II. 2 g. — Tit.-Pf. ext. A. **Sperlich** (1879) Pflanzengeogr. 1 m. 2. Heinr. **Hammer** (1873) (Kunstgesch.) liest nicht. — Othmar **Schissel v. Fleschenberg** (dtsch. Spr. u. Lit.) kündigt später an. O. **Stolz** (Geogr.) dgl. — R. **Marek**, Wirtschftsgeogr. 2. — Guido **Hradil**, mikrosk. Physiogr. d. wicht. gesteinsbildend. Mineralien 2; Demonstr. 1 m. 2 g.; petrogr. Prakt.

Dozz.: Oberrealschulprof. Tit.-Pf. ext. Jos. **Zehenter** (1860) chem. Technol. d. Metalle 2. – Staatsgewerbeschulprof. i. P. J. **Menger** (1853) darst. Geom. II. 2 g.; Zeichenübgn. dazu 1 g.

Lektt.: Dr. **Quaresima**, d. heutige ital. Prosa 2; Letture e conversazioni 3; il romanzo storico nel secolo XIX 1. — Ant. **Charles**, frz. Kurs f. Anf. 3; Grammat. u. method. Konversat. 3; Molière 3; exercices oratoires 2. — **N. N.** (Engl.) kündigt später an. — Frau **Berg-**

Digitized by Google

Brandmayr, Rede- u. Deklamat.-Kunst auf musikal. Grundlage 2; Musikübgn. u. Gesang 1.

Lehrer: Turnl. V. Frhr. **v. Graff** (18. 8. 53) Turnunterr. 2 + 1 m. 2 g.

K. K. Universitäts-Bibliothek.

Der Lesesaal ist im S.-S. v. 8—1 u. 3—5, im W.-S. v. 9—1 u. 2—5 Uhr geöffnet.

Dir.: Dr. L. **Sprung** (9. 7. 57). — *Oberbibl.:* Frz. **Wachter**. — *Bibl.:* Dr. Jos. **Hundegger** (9. 8. 63); Hans **Margreiter**; Dr. K. **Reichart**; Dr. Casp. **Glamara**; Dr. **v. Fernow**. — *4 Praktikanten.*

Wissenschaftliche Institute und Sammlungen.

I. An der rechts- und staatswiss. Fakultät: Rechtswiss. Seminar: Vorst. Pf. **v. Wretschko**. — Staatswiss. Seminar: Vorst. Pf. **Gerloff**. — II. An der medizin. Fakultät: Anat. Institut: Vorst. Pf. **Fick**. — Histol.-embryol. Institut: Vorst. Pf. **v. Schumacher**. — Physiol. Institut: Vorst. Pf. **Trendelenburg**. — Labor. f. angew. mediz. Chemie: Vorst. Pf. **Windaus**. — Pathol.-anat. Institut: Vorst. Pf. **Pommer**. — Institut für allg. u. exp. Pathol.: Vorst. Pf. **Loewit**. — Institut für gerichtl. Medizin: Vorst. Pf. **Ipsen**. — Hyg. Institut: Vorst. Pf. **Lode**. — Pharmakol. Institut: Vorst. Pf. **Nevinny**. — Medizin. Klinik: Vorst. Pf. **Steyrer**. — Chir. Klinik u. Sammlung chir. Instrum. u. Bandagen: Vorst. Pf. **v. Haberer**. — Syphilit.-dermatol. Klinik: Vorst. Pf. **Merk**. — Augenklinik: Vorst. Pf. **Bernheimer**. — Geburtsh. Klinik u. Sammlung geburtsh. Instrum. u. Apparate: Vorst. Pf. **Ehrendorfer**. — Gynäkol. Klinik: Vorst. Pf. **Ehrendorfer**. — Klinik f. Oto- und Laryngol.: Vorst. Pf. **Herzog**. — Psychiatr. Klinik: Vorst. Pf. **Mayer**. — Pädiatr. Klinik: Vorst. Pf. **Loos**. — Zahnärztl. Klinik: Leiter Pf. **Mayrhofer**. — III. An der philos. Fakultät: Kunsthistor. Institut: Vorst. Pf. **Semper**. — Philol. Seminar: Dirr. Pff. **Kalinka** u. **Diehl**. — Philol. Proseminar: Dirr. Pff. **Kalinka**, **Jüthner** u. **Diehl**. — Germanist. Seminar: Vorst. Pff. **Wackernell** u. **Schatz**. — Seminar f. roman. Philol.: Vorst. Pf. **v. Ettmayer**. — Anglist. Seminar: Vorst. Pf. **Fischer**. — Archäol.-epigraph. Institut: Vorst. Pf. **v. Scala**. — Histor. Seminar: Vorst. Pff. **v. Pastor** u. **Erben**. — Indische Sammlg.: Vorst. Pf. **Walde**. — Geogr. Institut: Vorst. Pf. **v. Wieser**. — Seminar f. Mathem. u. mathem. Physik: Vorst. Pff. **Zindler**, **Tumlirz** u. **Gmeiner**. — Physikal. Institut: Vorst. Pf. **v. Schweidler**. — Elektrotechn. Institut: Vorst. Pf. **Hammerl**. — Zool. Institut: Vorst. Pf. **Heider**. — Botan. Institut: Vorst. Pf. **Heinricher**. — Botan. Garten: Dir. Pf. **Heinricher**. — Mineral.-petrogr. Institut: Vorst. Pf. **Cathrein**. — Geol.-paläontol. Institut: Vorst. Pf. **Blaas**. — Chem. Institut: Vorst. Pf. **Brunner**. — Institut für kosm. Physik: Vorst. Pf. **Exner**. — Institut f. exp. Psychol.: Vorst. Pf. **Hillebrand**.

Akademische Vereinigungen.

Commentwaffe: Korbschläger.

Burschenschaften in der B. d. O. (cf. O. I. b). Innsbrucker Burschenschaft: Brixia, gest. 18. 11. 76 von Brixener Abit., als ak. Vg.

Digitized by Google

Brixener Stud. (o. A.), s. 85 ak. Gesellsch. Brixia (d.-nat.), s. 88 wehrh., s. 91 ak. Vb., ftr. s. WS. 94/95, s. 1906 kons., 91 bis 03 im FVh. m. d. Waidh. Verband, s. 26. 5. 09 B., s. 30. 5. 09 in der B. d. O.; beh. aufgelöst 7. 6. 97 (rek. als ak. Vb. Rhaeto-Germania; rosa-silber-blau) u. 30. 6. 1900 (bis Anf. WS. 00/01 Rhaeto-Germania; gold-rot-grün). D.grün-rot-gold (Band s. 91), Fb. grün-rot, P. Gold, d.grüne Tuch-M. (s. WS. 94/95; bis 1. 9. 10 Samt-M.). X, XX, XXX. Kn.: Goldene Krone, Maximilianstr.; Café: Hierhammer, Museumstr. — Ak. B. Germania, gest. 8. 3. 92 von ausgetretenen Schwaben, beh. aufgelöst 6. 7. 96, rek. 9. 7. 96 (bis 6. 11. 96 Teutonia), beh. aufgelöst 1. 5. 97, rek. als Teutonia, als solche beh. aufgelöst 7. 6. 97, rek. 11. 6. 97 (bis WS. 97/98 Cheruscia; gold-weiß-schwarz, gelbe M.), beh. aufgelöst 30. 6. 1900 (bis Anfang WS. 00/01 Teutonia). Schwarz-weiß-gold, Ff. schwarz-weiß, P. Gold, schwefelgelbe M. (als Teutonia: schwarz-silber-rot, d.blaue Samt-M.). Lebensprinzip. Kn.: Stadt München. X, XX, XXX, XXXX. — Ak. B. Suevia, gest. 2. 12. 68 als Tischgesellschaft Vorarlbergia (internat., progr.), s. 20. 7. 71 ak. Vb., s. 2. 12. 71 ftr., s. III. 77 L., s. 17. 8. 77 Suevia, s. 5. 5. 81 DAVb., s. 13. 6. 83 kons., s. 18. 1. 84 B., 30. 6. 1900 beh. aufgelöst, bis 22. 9. 1900 Cimbria. Rot-weiß-schwarz, Fb. rot-schwarz, P. Gold, rote M. (25. 6. 70 bis 2. 11. 71 schwarz-weiß-rot; als Cimbria: gold-rot-schwarz, schwarzsamtne Kranz-M. m. gold. Kranz auf rotem Streifen). Café: Maximilian; Kn.: Österr. Hof, Andreas Hoferstr. X, XX, XXX. — Suspendiert s. 10. V. 1910: Ak. Burschenschaft d. Pappenheimer, gest. 27. 10. 84 als Gesang-V., s. WS. 86/87 ak. Vb. Pappenheimia (wehrh., d.-nat., schwarz-weiß-grün), 25. 5. 90 bis XI. 90 im WV., s. 10. 12. 90 kons. ftr. DAVb., s. 6. 6. 92 B. im LDC., beh. aufgel. 7. 6. 97, rek. WS. 97/98 als Arminia (schwarz-weiß-grün, weiße M.), susp. SS. 99, bald rek., beh. aufgelöst 30. 6. 1900, rek. Sept. 1900 als B. d. Pappenheimer, susp. 16. 3. 08 bis 15. 10. 08. Grün-weiß-schwarz (s. WS. 90/91), Fb. grün-schwarz, P. Silber, d.grüne M. (WS. 90/91 bis WS. 97/98 graue M., dann schwarze Samt-M.).

Corps (deutsch-nat.) im Kösener SCV. (cf. I. a. 1). Innsbrucker SC.: Gothia, gest. 20. 10. 70 als Vb. Walhalla, s. 4. 1. 72 ftr., s. 8. 3. 72 C., s. 16. 5. 72 Gothia, beh. aufgelöst 29. 12. 75 bis 2. 8. 76 (inzw. zeitweilig Herulia), im K. SCV. s. 4. 6. 97, rez. 4. 3. 98, 29. 6. 1900 beh. aufgelöst, rek. 5. 7. 1900, bis 18. 11. 1900 Vandalia (rot-gold-rot, zinnoberrote M.), susp. 2. 5. 04 bis 7. 7. 05 u. 21. 5. 08 bis 21. 1. 09. D.blau-weiß-rosa, Ff. blau-rosa, P. Silber, d.blaue M. (zeitweilig im SS. weiße St.). Kn.: Breinössl; Café: Max. — Athesia, gest. 5. 11. 61 von Bozener Stud., beh. aufgelöst 29. 11. 75 bis 2. 8. 76 (inzw. zeitweilig Isarkia), SS. 98 kurze Zeit susp., s. 11. 3. 98 im HS. SCV., beh. aufgelöst 29. 6. 1900 (17. 10. 00 bis 18. 11. 00 Etschländer, schwarz-weiß-h.blau v. u.), s. 8. 2. 1901 im K. SCV., rez. 1. 2. 02, susp. 9. 3. 1904 bis 13. 12. 05. H.blau-weiß-schwarz, Fb. blau-schwarz, P. Silber, h.blaue M. (9. 5. 07 bis 15. 5. 09 im SS. weiße Seiden-St.). Kn.: Breinössl; Café: Max. — Rhaetia, gest. 30. 12. 59, beh. aufgelöst 29. 6. 1900, susp. 28. 11. 00 bis 30. 9. 10, bis 5. 11. 00 Frisia (rosa-weiß-d.blau, rosa M.), im HS. SCV. 98 bis 02, im DSCV. 30. 9. 10 bis

Digitized by Google

11. 2. 11, s. 28. 1. 13 im K. SCV., rez. 28. 5. 13. Grün-weiß-grün, Fb. grün-weiß, P. Silber, d.grüne M. Kn.: Westbahnhof; Café: Hierhammer. — Chargen: X, XX, XXX. — b) suspendiert: Rugia, 30er Jahre. Grün-weiß-rot. — Teutonia (ältere), 30er Jahre. Grün-weiß-schwarz. — Teutonia (jüngere), 21. 11. 1848 bis 52. Blutrot-gold-schwarz, Ff. rot-schwarz, rote M. — Arminia, 1848 bis 52. Schwarz-rot-schwarz, P. Gold, d.rotes Cerevis. — Germania, 1848 bis 52. Schwarz-h.rot-gold, schwarze M. — Alemannia, 1848 bis 52. Blau-weiß-rot. — Rhaetia (ältere), um 1848. — Chattia, gest. 10. 11. 58 als ak. Vb. Chinesia, s. 29. 10. 62 C., Febr. 63 susp.; s. 6. 1. 1914 Chattia. Rot-weiß-rot, P. Silber, kein Fb., rote M. X, XX, XXX.

Deutsch-akadem. Verbindung: DAVb. der Staufen, gest. 4. 11. 75, rek. 1902, freischlagend. Schwarz-gold-violett, Fb. schwarz-violett, P. Gold, braunrote M. (n. g.).

Kathol. Korporationen m. MV.: a) Kathol.-deutsche Stud.-Vb. im CV. (cf. II. e. 1). Innsbrucker CV.: Austria, gest. 3. 3. 64 als kath. Vb. Alemannia, aufgelöst 4. 6. 64, rek. als Austria 9. 6. 64. Weiß-rot-gold (auch als Alemannia), P. rot, Ff. weiß-rot, P. Gold, weiße M., im SS. weiße St. EH. s. 23. 5. 04: Prüglbaustr. 3; Café Central. — Leopoldina, gest. 12. 5. 1901, von Tirolia abgezweigt, im Österr. Kartell bis SS. 03, als fr. Vg. im CV. s. 21. 8. 03, Vb. s. 14. 6. 05. D.blau-moosgrün-gold, Ff. blau-grün-blau, P. Gold, am gold. Streifen blau, d.blaue Samt-M. u. blaue St. Kn.: Akademikerhaus, Gilmstr. 1; Café: Central. — Rhaeto-Bavaria, gest. 19. 6. 1908 von Leopoldina, im CV. s. 15. 7. 08, ftr. s. 18. 11. 08. Hochrot-weiß-h.blau, Fb. weiß-blau, P. Gold, rote M. Kn.: Hôtel Central. — X, XX, XXX, XXXX. — b) V. im KV. (cf. II. e. 2): Rhenania, gest. 27. 5. 95, aus einem Rheinländerzirkel hervorgeg., im KV. s. 1897, verschmolzen m. d. susp. kath. Vereinen Akademia (19. 10. 71 bis ca. 74), Alpina (SS. 74 bis ca. 75) u. Tirolia (5. 6. 77 bis 83). Grün-weiß-blau, n. g. (nur Reichsdeutsche als Vollaktive). Kn.: Hotel Victoria. — Im FVh. zum KV. s. Pfingsten 13.: Tirolia, ak. kath. V., gest. 26. 1. 93. Grün-weiß-gold, Ff. grün-gold, P. Silber (nur Band). Kn.: Bürgerl. Bräuhaus, Viaduktstr. X, XX, XXX, XXXX. — c) Sekt. d. Schweiz. Studenten-V. (cf. S. II. d. 2): Helvetia-Oenipontana, Theologen-Vb. im theol. Konvikt, gest. 1859, rek. 1874 u. 1891. Rot-weiß-grün, Ff. rot-weiß, rote M. K.: Café Haustus. — d) sonstige: Welfen, V. kath. deutsch. Hochsch., gest. 27. 9. 08. Blau-gold-schwarz, Ff. blau-gold, P. grün (nur Band). Kn.: Akademikerhaus. — Ak.-wissenschaftl. Leo-V., gest. 11. 5. 94; o. A. (Verband cf. II. e. 5). Kn.: Akademikerhaus. — Unitas, ak. V. zur Förderung der Interessen der geistl. Lehramts-Kandidaten, gest. 15. 6. 98; o. A. Kn.: Hôtel Stern. — Vindelicia, V. kath. deutscher Hochsch., gest. Nov. 1901. Rosa-gold-blau (Band). — Ak. Bonifatius-V., gest. 1870; o. A. (cf. IV. 4). Adr.: Theol. Konvikt. — Freundsberg, Ferial-Vb., gest. 27. 12. 1900. Grün gold-rot, n. g. Kn.: Freundsberg. — Kath. ak. Abstinentenverband, Ortsgr. I. u. II. (Benediktiner). Adr.: Theol. Konvikt (cf. O. V. b. 5).

Gesang- und Sport-Vereine: Sängerschaft Skalden, gest. 15. 2. 63,

Digitized by Google

s. 1904 korp., ftr. s. SS. 1906, bis 13. 5. 12 Ak. Gesangs-V. (freiheitl.). Weiß-grün-weiß, P. Gold, lichtapfelgrüne M. Kartell mit Barden-Prag, AGV.-Wien, Paulus-Leipzig u. Gothia-Graz. Kn.: Goldene Krone. — Ak. Alpenklub, gest. 1893, aufgelöst 30. 6. 1900, rek. WS. 1900/1901 (freiheitl.). Schwarz-rot-gold. Kn.: Grauer Bär. — Deutsch-österr. Alpen-V. (ak. Sektion), gest. 1902. — Ak. Sportklub, gest. 1897. — Ak. Sängerbund, gest. 1898 (kathol.). — Ak. alpiner V., gest. 1892, bis 1900 ak. V. f. tirol.-vorarlberg. Heimatskunde (kathol.). Blau-weiß-grün. Kn.: Akademikerhaus.

Wissenschaftl. Vereine: Juristen-V., gest. 93; o. A. — Ak. V. der Mediziner, gest. 10. 11. 81. Schwarz-weiß-schwarz, P. Silber, n. g. (d.-nat.). — Ak. Philologenklub, gest. 19. 11. 74; o. A. — Ak. V. der Germanisten, gest. 30. 10. 75; o. A. — Ak. Vb. d. Anglisten, gest. 1905; o. A. — Ak. Romanisten-V., gest. 1907. — Ak. Historiker-Klub, gest. 2. 12. 72; o. A. — Ak. V. d. Mathematiker, gest. 1892. — Ak. V. der Naturhistoriker, gest. 1889; o. A.

Sonstige Vereine: Südmark, ak. Ortsgr. Wartburg (gest. 31. 12. 94), Ulrich von Hutten u. Deutsche Finkenschaft. — Ak. Ortsgr. d. deutschen Schul-V. — Tiroler Volksbund (ak. Bundesgruppe), gest. 1906. — Deutsch-freiheitl. Finkenschaft. — Deutsch-kath. Finkenschaft, gest. 1897, s. 18. 8. 13 im Verbande der reichsdeutschen Freien Kath. Stud.-Vereinigungen (cf. VII. 2). — Ak. Rede- u. Lesehalle, gest. 7. 3. 06; ihr gehören alle auf freiheitl. Grundlage stehenden Korporationen an. Lokal: Kolingasse. — Rede- u. Lesehalle d. kathol. Akademiker, gest. 1906. — Fr. Vg. alldeutscher Hochschüler, gest. WS. 08/09. — Deutsch-südtiroler Hochschulverband. — Internat. Stud.-Gesellsch., gest. 1913.

Nichtdeutsche Vereine: Velebit, kroat.-ak. V., gest. 1893. Weiß-blau-rot. — Zrinjski, kroat.-ak. V., gest. 1906. — Zmay, serb.-ak. V., gest. 1906.

Dem seit 1905 bestehenden „Hochschul-Ausschuß der deutsch-freiheitlich. Studentenschaft" gehören d. Corps, Burschenschaften, der ak. Alpenklub u. d. ak. V. d. Mediziner an; daneben besteht seit 1906 der die kath. Verbindungen u. Vereine und ihrer Finkenschaft unter dem Vorsitz der Austria vereinigende kathol.-deutsche Studentenausschuß.

PRAG.

Immatr.: Meldung bis 8. Okt., später nur mit besonderer Bewilligung des Professoren-Kollegiums oder des akadem. Senates. Zur Giltigkeit der Inskription ist das persönliche Erscheinen erforderlich. Betrag: 10 Kr. Ausländer werden wie Inländer immatrikuliert, wenn ihr Maturitätszeugnis mit dem inländischen

Digitized by Google

gleichwertig ist. Exmatr.: 4 K. 10 h. Vorlesungen: 2 K. 10 h. für die Wochenstunde. Stundung: keine, Befreiung bei Armutszeugnis für Inländer. Freitische: im Deutschen Studentenheim, Mariengasse 34, sind 40 Freiplätze, neben 100 Zahlplätzen; viele Freiplätze auch in der Mensa academica, Krakauergasse 76, auch in vielen Stiftungen. Krankenkasse: Die Dr. v. Krumbholzsche Stiftung sorgt für mittellose erkrankte Studenten durch kostenfreie Behandlung usw., ebenso ein Ak. V. für Sexualhygiene. Lesehallen: Die Lese- und Redehalle d. deutsch. Studenten u. Germania, Lese- u. Redeverein d. deutschen Hochschüler (cfr. unter Vereinigungen). Wohnungen: frei, nach Platz und Würdigkeit im Studentenheim, dort auch gegen Bezahlung, bei Privatparteien ca. 20 K. bis 30 K. monatlich, dazu 2—4 K. für Bedienung. Morgenkaffee 20 h. täglich. Seit 11. 3. 1912 besteht ein akad. Wohnungsausschuß mit dem Zwecke, den deutschen Stud. Prags Wohnungen nachzuweisen, die wegen ihrer gesundheitl. u. wirtschaftl. Eignung empfohlen werden können. Auskunft erteilt die Auskunftsstelle, Univ.-Quaestur, Obstmarkt 7 II. Mittagstisch in der Mensa academica 66 h., sonst 16 bis 32 K. monatlich. — Die mit * bezeichneten Vorlesungen werden um das gesetzliche Minimum ohne Rücksicht auf die erlangte Befreiung gelesen. Für die mit †* bezeichneten Vorträge wird ein höheres Kollegiengeld, jedoch mit Rücksicht auf die erhaltene ganze oder halbe Befreiung, für die mit †*** bezeichneten auch ein höheres Kollegiengeld, jedoch ohne Rücksicht auf die erlangte Befreiung, bestimmt. — Auskünfte in Studienangelegenheiten erteilen die Zentralvereine, besonders die „Germania".**

K. K. Deutsche Karl-Ferdinands-Universität.

Gestiftet 1347—1348.

Anfang 1. Oktober, Ende 24. März.

Rektor: **Swoboda** (phil. Fak.). — *Dekane:* **Naegle, Spiegel, Ghon, Hans L. Meyer.**

I. Theologische Fakultät.

Dekan: Aug. **Naegle.**

1. *Pff. ord. em.:* Aug. **Rohling** (15. 2. 39) (alttest. Exeg.). — Leo **Schneedorfer** (20. 4. 39) (neutest. Exeg.).

2. Professoren-Kollegium.

Pff. ord.: Jos. **Rieber** (22. 11. 61) bibl. Geogr. u. hebr. Altertümer, f. all. Fak. 4; bibl.-hebr. Grammat. 4; altsyr. Grammat. 2; Grammat. d. bibl.- u. targum-aram. Dialekte 1; allg. Einltg. in d. Bücher d. A.T., f. all. Fak. 1; Sem. (ältere Gesch. d. Volkes Israel) 1. — Jos. **Zaus** (3. 9. 63) propaedeutica philos.-theol. (quaestiones cosmol.) 3; theologia fund. (philosophia religionis et demonstratio christ.) 4; Sem. (d. Idealism. in d. ält. u. neuer. Philos.) 1. — Frz. **Endler** (17. 5.

Digitized by Google

85) theologia dogmat. I. 4 m. 2 + 1; theologia speculat. (disquisitiones christologicae) 1 m. 2; de Christi divinitate ö. — K. **Hilgenreiner** (23. 2. 67) theologia moralis generalis 4 m. 2; moraltheol. Übgn. 1. — Aug. **Naegle**, Kirchen- u. Dogmengesch. d. christl. Altert. u. d. 1. Hälfte d. Mittelalt. 4 m. 2; Patrol. 1; Sem. (Lekt. v. Chrysostomus „De sacerdotio" im griech. Urtext) 1. — Jos. **Jatsch**, Pastoraltheol. (Homilet. u. allg. Liturg.) 3 m. 2; Verwaltg. d. Bußsakram. 1 m. 2; homilet. Übgn. 1. — Frz. **Steinmetzer**, Einltg. ins N.T. 4; Matth.-Ev. 2; Epheser- u. Philipperbr. 2; assyr. Inschrftn. 1; Sem. (Leidensgesch. Christi) 1. — **Schlenz**, kathol. Kirchenr. 3 + 1 m. 2; kirchenrechtl. Übgn. 1 m. 2; christl. Gesellschftsl. 1 m. 2.

3. Der übrige Lehrkörper.

Hon.-Pf.: Leo **Schneedorfer** (20. 4. 39) bibl. Theol. d. A.T. (d. theokrat. Lehrgang im Mosaism.) 2 g.; Hermeneutica bibl. 2.

Tit.-Pf. ext.: Jos. **Hauer**, Katechet. 2 m. 2; Schulpädag. 1; prakt. katechet. Übgn. 1 m. 2.

II. Rechts- und staatswissenschaftliche Fakultät.

Dekan: L. **Spiegel**.

1. *Pf. ord. em.:* Em. **Sax** (8. 2. 45) (polit. Ökon.), seit 1. 10. 93.

2. Professoren-Kollegium.

Pff. ord.: Em. **Pfersche** (18. 12. 54) österr. Privatr. (allg. Tl. u. Sachenr.) 3 m. 2; Sem.-Übgn. (österr. Privatr.) 1 m. 2. — Heinr. **Singer** (27. 6. 55) Kirchenr. 7; kirchenrechtl. Sem. 14 tg. 1 m. 2. — Rob. **Zuckerkandl** (3. 12. 56) Volkswirtschftsl. 2 m. 2 + 1; Sem.-Übgn. (Finanzwiss.) 1 m. 2. — Heinr. **Rauchberg** (12. 4. 60) Völkerr. 3; Übgn. dazu 1 m. 2. — O. **Frankl** (4. 10. 55) Handels- u. Wechselr. I. 5; Bergr. 2; ausgew. Lehren a. d. Bergr. 1. — A. **Zycha** (17. 10. 71) dtsch. Rechtsgesch. 5; dtschrechtl. Sem. 1 m. 2. — Wenz. Graf **Gleispach**, österr. Strafr. 2 m. 2 + 1; Sem.-Übgn. (österr. Strafr. u. -proz.) 1 m. 2. — L. **Wahrmund** (1860) Kirchenr. 7. — Arth. **Spiethoff**, Volkswirtschftspolit. 5; Übgn. (Benutzg. wirtschftl. Auskunftsmittel) 1 m. 2. — Rob. Ritter v. **Mayr** (13. 9. 74) röm. Zivilproz. 1 m. 2; österr. Privatr. (Obligationenr.) 2 m. 2; Sem.-Übgn. (röm. R.) 14 tg. 1 m. 2. — L. **Spiegel** (31. 3. 64) allg. u. österr. Staatsr. 5; Verwaltgsl. u. österr. Verwaltgsr., allg. u. besond. Tl. je 3. — Arth. **Skedl** (9. 7. 60) österr. Zivilprozeßr. I. 3 m. 2; Verfahren außer Streitsachen 1 m. 2. — P. **Dittrich** (28. 9. 59) (med. Fak.) gerichtl. Med. f. Jur. 3. — **N. N.** [Nachf. d. Pf. ord. P. Koschaker (Frankf. a. M.)] Gesch. u. Institut. d. röm. R. 3 m. 2 + 2.

Pff. ext.: M. **Rintelen** (23. 2. 80) dtsch. Privatr. 5; Kapitalgesellschftn. d. Handelsr. 1. — P. **Sander** (3. 7. 66) dtsch. Wirtschftsgesch. d. Mittelalt. 3; Quellen u. Probl. d. dtsch. Wirtschftsgesch. 1 m. 2.

3. Der übrige Lehrkörper.

Tit.-Pff. ext.: Benno **Kafka** (27. 9. 81) Bürgerkde. 2. — O. **Peterka** (23. 3. 76) neuere dtsch. Rechtsgesch. 2; Rechtsgesch. Böhmens 1.

Dozz.: O. **Tesař**, Verfahren vor d. Schwurgerichten u. d. Rechts-

Digitized by Google

mittelverfahren 2; österr. Preßr. 2; österr. Militärstrafprozeßr. 3. — Egon Weiß, Pandekt. (Sachen- u. Erbr.) 5; Einf. in d. Papyrusforschg. 14 tg. 1 m. 2.

Suppl.: F. **Peters**, allg. Verrechngskde. $7\frac{1}{2}$.

III. Medizinische Fakultät.

Dekan: Ant. **Ghon**.

1. *Pff. ord. em.:* Ant. **Wölfler** (12. 1. 50) (Chir.). — J. **Gad** (30. 6. 42) (Physiol.). — Ferd. **Hueppe** (24. 8. 52) (Hyg.). — *Tit.-Pf. ord. em.:* A. **Schenkl** (19. 11. 43) (Augenh.). — *Pff. ext. em.:* Enoch Heinr. **Kisch** (6. 5. 41) (Balneol.). — K. **Weil** (19. 3. 44) (Chir.). — Th. **Petrina** (11. 5. 42) (inn. Med.).

2. Professoren-Kollegium.

Pff. ord.: Arn. **Pick** (20. 7. 51) psychiatr. Klin. 5. — Rud. **Jaksch v. Wartenhorst** (16. 7. 55) spez. Pathol. u. Ther. d. inn. Krkhtn., med. Klin. u. Prakt. 5 m. $1\frac{1}{2}$; Arbtn. in d. Klin. f. Vorger. tägl. g.; Übgn. in d. Auskultat. u. Perkuss. 3. — P. **Dittrich** (28. 9. 59) gerichtl.-med. Prakt. m. Sezierübgn. 3. — R. Ritter **v. Zeynek** (9. 12. 69) Vorlesgn. üb. physiol. Chem. 4; physiol.-chem. Übgn. f. Anf. 2 m. 3; sanit.-polizeil. Untersuchgn. u. Prüfg. d. offizinell.-chem. Präpar., f. Physikatskand. (m. Lippich) ganztg. — H. **Schloffer** (18. 5. 68) spez. chir. Pathol., Ther. u. Klin. m. Prakt. 5 m. $1\frac{1}{2}$. — Ant. **Elschnig** (22. 8. 63) Pathol., Ther. u. Klin. d. Augenkrkhtn. 1. 5. — F. **Kleinhans** (4. 6. 64) geburtsh.-gynäkol. Klin. 5 m. 2. — K. **Kreibich** (1869) spez. Pathol., Ther. u. Klin. d. Haut- u. Geschl.-Krkhtn. 5. — O. **Grosser** (21. 11. 73) systemat. Anat. d. Menschen (Knochen, Gelenke, Muskeln, Eingeweide) 6; anat. Präparierübgn. tägl. — Ant. **Ghon** (1. 1. 66) pathol. Anat. 5; pathol.-anat. Übgn. (m. Lucksch) 2 m. $1\frac{1}{2}$; pathol.-histol. Übgn. 2 m. 2; Arbtn. f. Vorger. tägl. g. — Alfr. **Kohn** (22. 2. 68) allg. u. spez. Histol. 3 + 1 m. 2; histol. Untersuchgn. u. Übgn. in d. mikrosk. Technik tägl. g. — W. **Wiechowski**, exp. Pharmakol. 4; Toxikol. 1; Pharmakogn. 5; Pharmakogn. f. Physikatskand. (m. Starkenstein) 5; Arbtn. im Inst. (m. Starkenstein) tägl. g. — Rud. **Schmidt** (23. 3. 73) spez. Pathol. u. Ther. d. inn. Krkhtn., med. Klin. u. Prakt. 5 m. $1\frac{1}{2}$; Auskultat. u. Perkuss. (Übgn.) 3. — Osk. **Bail** (6. 12. 69) Hyg. 5; hyg. Prakt. 2; bakt. Prakt. 1 m. 2; hyg. Untersuchgsmethdn. f. Physikatskand. 2 m. $2\frac{1}{2}$; bakt.-serol. Übgn. f. Vorger. (m. Weil u. Gottl. Salus) 2 m. $1\frac{1}{2}$. — A. **Tschermak v. Seysenegg**, Physiol. I. (animale u. vegetative) 5; physiol. Übgn., I. Sem. (in 2 Grupp.) je 1 m. 2 + 1; Arbtn. im Inst. f. Vorger. tägl. g. — Arth. **Biedl** (4. 10. 69) (Wien) allg. u. exp. Pathol. 5; wiss. Arbtn. im Inst. tägl.

Pff. ext. m. Tit. u. Char. e. Pf. ord.: F. **Ganghofner** (20. 3. 44) Klin. d. Kinderkrkhtn. 3; Poliklin. d. Kinderkrkhtn. 2 g. — Alois **Epstein** (6. 1. 49) Klin. d. Kinderkrkhtn. m. bes. Berücks. d. erst. Kindesalt. 2; Prakt. in Kinderkrkhtn. 2 g. — Eug. **Steinach** (27. 1. 61) (Physiol. beurl.

Pff. ext.: Jak. **Singer** (22. 12. 53) med. Poliklin. 6 g. — K. **Bayer** (7. 6. 54) Chir. d. Kindesalt. 2; chir. Diagnost. $1\frac{1}{2}$. — Hugo **Rex** (9. 1. 61) vergl. Anat. d. Wirbeltiere 3. — Heinr. **Boennecken** (24. 11. 62) theoret.

Digitized by Google

u. prakt. Zahnhlkde. m. Demonstr. 3; †***zahnärztl. Operat.-Kurs 6 m. 2 (Hon. 100 K.) †***zahnärztl. Technik 6 m. 2 (Hon. 100 K.).

3. Der übrige Lehrkörper.

Pff. ext.: H. **Dexler** (10. 5. 66) Tierseuchenl. u. Veterinärpolizei 5; wiss. Arbtn. f. Vorger. tägl. g. — L. **Knapp** (30. 7. 68) Einf. in d. Geburtsh. 3; Physiol. u. Pathol. d. Wochenbettes 2. — Alfr. **Fischel** (26. 9. 68) topogr. Anat. d. Menschen 1 m. 2; Grundz. d. kausal. Morphol. 2. — O. **Piffl** (23. 1. 66) Erkrkgn. d. Gehörorg. 5 (6 wöch.); Erkrkgn. d. Nase u. ihr. Nebenhöhlen 1 m. 2. — Ed. **Pietrzikowski** (22. 5. 55) Grundz. d. Unfallbegutachtg. 2. — Egm. **Münzer** (4. 5. 66) klin. Untersuchgs.-methdn. 3. — Gottfr. **Pick** (26. 11. 67) endosk. Untersuchgsmethdn. d. Atmgs.- u. Verdauungsorg. 1; Krkhtn. d. Kehlkopfes 3; Gesch. d. Prager med. Fakultät 1.

Tit.-Pff. ext.: Rob. Wolf **Raudnitz** (25. 8. 56) Übgn. in d. Diagnost. d. Kinderkrkhtn. 1. — Rud. **Fischl** (12. 2. 62) prakt. Übgn. in d. Diagnost. u. Ther. d. Kinderkrkhtn. 3. — Rud. **Winternitz** (21. 3. 59) Poliklin. d. Haut- u. Geschl.-Krkhtn. 3. — L. **Waelsch** (20. 11. 67) Pathol. u. Ther. d. Gonorrhöe d. Mannes 2. — Hugo **Wiener** (21. 6. 68) Stoffwechselpathol. 2. — V. **Lieblein** (27. 11. 69) chir. Poliklin. m. Übgn. 2. — Alex. **Margulies** (31. 5. 70) Pathol. u. Ther. d. Nervenkrkhtn., einschl. d. Psychoneurosen 3. — K. **Walko** (4. 8. 72) Auskultat., Perkuss. usw. 1. — Ferd. **Schenk** (30. 7. 69) geburtsh. Operat.-Lehre m. Übgn. am Phantom (6 wöch.); gynäkol. Poliklin. 1. — Edm. **Hoke** (20. 9. 74) physikal. Untersuchgsmethdn. 1; med. Diff.-Diagnost. 1. — R. **Kahn,** Physiol. d. Drüsen m. inn. Sekretion 1.

Dozz.: F. **Weleminsky** (20. 1. 68) Tuberkul. 1. — W. **Anton** (21. 5. 61) Einltg. in d. Ohrenhlkde. u. ausgew. Kap. m. prakt. Übgn. 1. — Frz. **Lucksch,** Mißbildgn. d. Menschen u. Tiere 1; s. a. Pf. ord. Ghon. — Kamill **Hirsch,** Diagnost. u. Ther. d. Augenkrkhtn. 1½; Ophthalmosk. — G. **Doberauer,** Verbandl. m. Berücks. d. Fraktur. u. Luxat. 2. — E. **Sträußler,** Psychiatr. (ausgew. Kap.) m. bes. Berücks. d. psych. Erkrkgn. im Heere 1. — K. **Springer,** orthop. Chir. 2; Narkoseübgn. 2. — Osk. **Fischer,** anat. u. physiol. Grundlag. d. Rückenmarkspathol. 1; Arbtn. i. Labor. f. Vorger. — Alfr. **Kraus,** klin. Untersuchgsmethdn. bei Haut- u. Geschl.-Krkhtn. 2. — Heinr. **Hilgenreiner,** chir. Operat.-Lehre m. Übgn. an d. Leiche 2 m. 2. — F. **Lippich,** Anwendg. d. Kolloidchem. auf physiol. Vorgänge 1; s. a. Pf. ord. v. Zeynek. — Edm. **Weil,** Schulhyg. 2; s. a. Pf. ord. Bail. — Jul. **Rihl,** Elektrokardiogr. 1. — Hans **Rotky,** Auskultat. u. Perkuss. 4. — Hans **Rubritius,** Urol. (ausgew. Kap.) m. zystosk. Übgn. 2. — Rob. **Salus,** Ophthalmosk.; Augenoperat.-Lehre. — Gottl. **Salus,** prakt. Hyg. (ausgew. Kap.) 1; s. a. Pf. ord. Bail. — Ant. **Garkisch,** geburtsh. Operat.-Kurs am Phantom. — José **Verocay,** pathol.-histol. Untersuchgsmethdn. m. prakt. Übgn. 1 m. 2. — K. **Zörkendörfer,** Balneol. u. Kurorthyg. 1. — Hugo **Pribram,** Ther. d. inn. Krkhtn. I. 2; Diff.-Diagn. inn. Krkhtn. 1. — Frz. **Bardachzi,** Röntgenverfahren in d. inn. Med. 2; Grundz. d. Ther. bei inn. Erkrkgn. 1. — Alex. **Skutetzky,** klin. Untersuchgsmethdn. d. menschl. Se- u. Exkrete 2. — F. **Schleißner,** Diagnost. u. Ther. d. Kinderkrkhtn. 1. — W. **Spät,** Seuchenbekämpfg. 2. — Em. **Starken-**

Digitized by Google

stein, biol. Nachw. v. Giften 1; s. a. *Pf. ord.* Wiechowski. — Osk. **Adler**, Prakt. d. ärztl. Technik 2; Stoffwechselkrkhtn. m. prakt. Übgn. 1. — Rob. **Franz** (Gynäkol.) kündigt ev. später an.

IV. Philosophische Fakultät.

Dekan: Hans L. **Meyer**.

1. *Pff. ord. em.:* O. **Willmann** (24. 4. 39) (Philos. u. Pädag.), seit 1. 10. 03 (wohnt in Salzburg). — O. **Keller** (28. 5. 38) (klass. Philol.) seit 1. 4. 09. — Osk. **Lenz** (13. 4. 48) (Geogr.). — G. K. **Laube** (9. 1. 39) (Geol. u. Paläontol.).

2. Professoren-Kollegium.

Pff. ord.: A. **Bachmann** (27. 1. 49) österr. Gesch. I. (territoriale Zeit) 2; Sem. (vgl. Lekt. österr. Gesch.-Quellen d. 14. Jahrh.) 1 m. 2 g. — K. **Holzinger** Ritter v. **Weidich** (14. 7. 49) Gesch. d. griech. Beredsamkt. 3; Euripides Alkestis 2; philol. Sem. (Platons Phaidros) 1 + 1 m. 2 g. — Alois **Rzach** (16. 11. 50) histor. griech. Grammat. m. bes. Berücks. d. Dialekte (Formenl.) 3; Aischylos' Eumeniden 2; philol. Sem. (Ciceros Tusculanae disputationes, lib. II.) 1 m. 2 + 1 g. — Aug. **Sauer** (12. 10. 55) Goethe u. Schiller bis z. ihr. Vereinigg. 3; ausgew. lyr. Gedichte d. 19. Jahrh. 2; dtsch. Sem. (Tieck u. Wackenroder) 1 m. 3 g. — W. **Klein** (28. 11. 50) Einl. in d. klass. Archäol. 5; archäol. Sem. (Übgn.) 1 m. 2 g. — Em. **Werunsky** (6. 4. 50) Verfassgs.- u. Wirtschftsgesch. d. Mittelalt. 5; Sem.-Übgn. dazu 1 m. 2 g. — Gg. **Pick** (10. 8. 59) Infinitesim.-Geom. 3; nichteuklid. Geom. 2; Sem.-Übgn. dazu 1 g.; Sem.: Geom. d. Funkt.-Raumes (m. Kowalewski, Frank u. Blaschke) 1 m. 2 g. — M. **Grünert** (13. 10. 49) arab. Grammat. 2 ö.; Märchen d. 1001 Nacht (Interpret.) 1; andalus. Poesie 1; semit.-philol. Übgn.: a) polyglotte Bibeltexte, b) Besprechg. d. Arbtn. (m. Pollak) 1 m. 2. — Günth. Ritter **Beck** v. **Mannagetta** (25. 8. 56) d. Pflanzenkleid d. Erde 5; Florengesch. Mitteleuropas seit d. Eiszeiten 1; Arbtn. im Inst. f. Anf. u. Vorger. tägl. g. — Heinr. **Swoboda** (15. 10. 56) ältere griech. Gesch. 4; Topogr. v. Athen 1; Sem.-Übgn. (ältere griech. Inschrftn.) 1 m. 2 g. — Chr. Frhr. v. **Ehrenfels** (20. 4. 59) kosm. Physiognomik 3; Einf. in d. Psychol. 2; Abhängigktsbeziehgn. zw. Physisch. u. Psychischem 1 ö.; Sem. 1 g. — Ottok. **Weber** (10. 6. 60) allg. Gesch. d. 19. Jahrh. II. 2 m. 2; Gesch. Amerikas 1; Sem.-Übgn. (neue Gesch.) 1 m. 2 g. — Frz. **Wähner** (23. 3. 56) allg. (dynam.) Geol. I. 2; geol. Bau d. Alpen I. 1; Invertebrata I. 2; geol. u. paläontol. Übgn. 2 g.; Arbtn. im Inst. tägl. g. — Ant. **Pelikan** (24. 3. 61) Mineral I. (Morphol. u. Mineralphys.) 4; Gesteinsl. (Forts.) 1; Arbtn. im Inst. f. Anf. 3 g., f. Vorger. (= 10 stdg.) g. — Em. **Freymond** (9. 7. 55) Einf. in d. roman. Grammat. 4; altfrz. Lit. 1 ö.; Sem.: frz. Übgn. (16. Jahrh.) 1 m. 2 g. — F. **Czapek** (16. 5. 68) allg. Biol. 5; Arbtn. im Inst. f. Anf. u. Vorger. tägl. g. — Sam. **Steinherz** (6. 12. 57) lat. Paläogr. 3; Urkdn. d. päpstl. Kanzlei 2. — Hans L. **Meyer** (31. 3. 71) anorg. Chem., f. Philos., Med. u. Pharm. 5; chem. Übgn. ganz- u. halbtg., f. Med. 5 m. 2 + 5 m. 3; wiss. Untersuchgn. f. Vorger. ganztg. g.; Ausführg. v. Vorlesgsexp., f. Lehramtskand. 2. — Heinr. **Rietsch** (22. 9. 60) Entw. d. Musik v. d. florentin. Reform bis Bach 1 m. 2; Melodik d.

Digitized by Google

dtsch. Liedes 1; Übgn. $1^1/_2$. — Rud. **Spitaler** (7. 1. 59) Meteorol. I. 2 m. $1^1/_2$; physikal. Erdbebenforschg. 1 m. 2. — Ant. **Lampa**, Exp.-Phys. I. (allg. Tl.) 5; physikal. Prakt. I. 2 m. 3; wiss. Arbtn. f. Vorger. tägl. g. — Wendelin **Toischer**, Gesch. d. Erziehg. u. d. Unterr. v. Mittelalt. bis z. Ende d. 18. Jahrh. 4; Methoden u. Ergebn. d. exp. Pädag. 1; pädag. Sem.-Übgn. 1 m. 2. — Gerh. **Kowalewski** (27. 3. 76) Theor. d. Funkt. e. komplex. Variablen 4; höh. komplexe Zahlen 1; ausgew. Schriften v. E. Study 1; s. a. Pf. ord. Pick. — Alfr. **Grund** (3. 8. 75) Landeskde. d. Mittelmeergebietes 5; Küsten- u. Hafenkde. 1; geogr. Übgn. f. Vorger. 6 m. 4 g.; Sem. 1 m. 2 g. — Mor. **Winternitz** (23. 12. 63) Sanskr. f. Anf. 3; Pāli-Grammat. u. Lekt. buddhist. Texte 2; Kalidāsas Meghadūta 1 m. 2. — Rud. **Brotanek** (4. 4. 70) neuengl. Lautl. 3; Shakespeare 2; Sem. (mittelalt. Denkm.) 1 m. 2 g. — Primus **Lessiak** (5. 3. 78) dtsch. Lautl. II. u. Wortbildg. 3; dtsch. Lit. (Mitte d. 13. bis z. 15. Jahrh.) 2; Sem.: mhd. Übgn. (Nibelungenlied) 2 g. — Alfr. **Klotz** (15. 6. 74) Horaz 3; Gesch. d. klass. Philol. 2; philol. Prosem. (Ovids Tristia u. stilist. Übgn.) 1 m. 2 g. — Ant. Ritter v. **Premerstein** (6. 4. 69) Verfassg. u. Verwaltg. d. röm. Staates 3; österr.-ung. Ländergebiet im Altert. 2 ö.; Sem. (ausgew. Papyri d. röm. Kaiserzeit) 1 m. 2 g.

Pff. ext. m. Tit. u. Char. e. Pf. ord.: A. **Hauffen** (30. 11. 63) nhd. Synt. 4; Sem.-Übgn. (dtsch. Volkslieder, Besprechg. v. Sem.-Arbtn.) 1 m. 2 g. — V. **Rothmund** (23. 7. 70) physikal. Chem. I. 4; Thermochem. 1; Anltg. z. wiss. Arbtn. tägl.

Pff. ext.: G. **Rolin** (7. 3. 63) études pratiques d'histoire littéraire 1 m. 2 + 1; epische Dichtg. d. Italiener im 16. Jahrh. 1 m. 2; Sem. (frz. Übgn.) 3 + 1 m. 2 g. — Alfr. **Kirpal** (12. 3. 67) pharmaz. Chem. 4. — Osk. **Kraus** (24. 7. 72) griech. Philos. 4; moderne philos. Strömgn. 1 ö.; philos. Übgn. — Reinh. **Trautmann** (16. 11. 82) Hauptprobl. d. indogerm. Lautl. 3; alttschech. Lit. 2; altruss. Sem.-Übgn. 1 m. 2 g. — A. **Pascher**, spez. Botan. 2 m. $1^1/_2$ + 1 m. 2. — Phil. **Frank**, theoret. Mechan. 3; opt. u. Wärmeerscheingn. in rasch bewegt. Körpern 2; Sem. (Gravitat.- u. Relativit.-Theor.) 1 m. 2 g.

Der übrige Lehrkörper.

Dozz. m. Tit. u. Char. e. Pf. ext.: Ant. **Nestler** (7. 8. 54) Mikrosk. d. vegetabil. Nahrgs.- u. Genußm. 3. — Siegfr. **Reiter** (12. 2. 36) philol. Prosem. (grammat.-stilist. Übgn., Lekt. ausgew. Stücke) 1 m. 2 g.

Dozz.: Pf. Hugo **Schmerber** (29. 7. 70) Baukunst in Italien im 14. u. 15. Jahrh. 1. — Isid. **Pollak** (14. 3. 74) s. Pf. ord. Grünert. — Jos. **Eisenmeier** (1871) zeitbeweg. philos. Fragen 1. — Ferd. Jos. **Schneider** (6. 12. 79) Einf. in d. neuer. dtsch. Lit.-Gesch. 1; dtsch. Lit. v. Beginn d. 18. Jahrh. bis z. Erschein. d. Berliner Lit.-Briefe 2. — Jos. **Wihan** (26. 7. 74) Lord Byron u. s. Einfluß auf Deutschld. 1. — O. **Hönigschmid**, analyt. Chem. 3. — Art. **Scheller**, Astrophotometr. 2. — Frz. **Spina**, d. Lit. in d. Zeit d. tschech. Wiedergeburt 3. — L. **Freund**, Histol. d. Vertebraten 3. — Alois **Grünwald** (Kunstgesch.) hat nicht angekündigt. — V. **Langhans**, Einf. in d. Exp.-Zool. 1. — Arn. **Perger**, Ch. D. Grabbe 1; bühnentechn. Übgn. 1. — Adalb. **Liebus**. Paläontol. d. Säugetiere 1. — Rud. **Koß**, Österreich in d. Zeit

Digitized by Google

d. 30jähr. Krieges 2; böhm. Verfassgsgesch. II. 1. — Regin. Oliver **Herzog**, Biochem. (ausgew. Kap.). — W. **Wostry**, Österreich im Zeitalt. d. Merkantilism. 1 m. 2. — Eman. **Trojan**, Sinnesorg. d. Tiere II. 1; deszendenztheoret. Probl. seit Darwin 1. — Nathan. **Reich**, Gesch. Ägyptens II. 1; histor. Entw. d. ägypt. Schrift 1; hieroglyph.-demot.-griech. Inschrftn. d. Steines v. Rosette u. Kanopus u. verwandt. histor. Urkdn. 3. — O. **Morgenstern**, Alkaloide 1. — Pf. W. **Sigmund**, Biochem. d. Bodens 1. — Pf. W. **Blaschke** (13. 9. 85) Probl. d. Variat.-Rechng. 1 m. 2; Elem. d. darst. Geom. 2 m. 1½. — Jos. **Brüch**, histor. frz. Synt. 2. — K. L. **Wagner**, Kolloidchem. 1.

Beauftr. Doz.: Dr. P. **Fortner**, Chem. d. Nahrgsm. 3.

Lektt. u. Lehrer im engeren Sinne: Univ.-Musikdir. Hans **Schneider** (3. 3. 55) Einf. in d. Harmoniel. 2—3 g.; Singschule 2 g.; vier- u. mehrstimmig. Männerchor 2 m. 2 g. — Advokat Dr. L. **Goldberger** (24. 2. 67) Stenogr., I. Kurs 2. — Percival **Butler**, Einf. in d. engl. Umgangssprache 3; Phonetic Exercises 1 m. 2; neuengl. Übgn. f. Anf u. Vorger. je 1½. — R. **Finzi**, ital. Srachkurse. — Frz. **Scharff**, frz. Sprachkurs 3. — Frz. **Spina**, tschech. Sprachkurse. — Jos. **Manas**, Stimm- u. Tonbildg. 2.

Deutscher Turnlehrer-Bildungskurs.

Pf. ext. Ed. **Pietrzikowski** (22. 5. 55) körperl. Erziehg. 2 g. — K. K. Turnl. Jos. **Schantin**, prakt. Turnen 2 m. 2 g.; Methodik d. Turn- u. Schwimmunterr. 3; prakt.-method. Übgn. im Turnen. — Fechtl. **Melichar**, prakt. Übgn. im Fechten.

K. K. öffentliche und Universitäts-Bibliothek.

Geöffnet v. 9—1 u. 3—6 Uhr.

Bibliothekar: Dr. R. **Kukula** (9. 10. 57). — *Vicedir.:* Oberbibl. Dr. Hugo **Glaeser** (26. 1. 58). — *Oberbibl.:* Dr. Jarom. **Borecky** (6. 8. 69). — *Bibl. I. Klasse:* Dr. Borivoj **Prusik** (1872); Dr. Spirid. **Wukadinovic** (4. 3. 70); Dr. Zdenko **Tobolka** (21. 6. 74); Dr. J. **Zmavc** (1871); Dr. Jos. **Eisenmeier** (1871); J. **Emler**. — *Bibl. II. Klasse:* Dr. W. **Herzig**; Priv.-Doz. Dr. Isid. **Pollak**; Frz. **Heric**; Dr. Em. **Franke**; Dr. Bohdan **Bláha**; Dr. W. **Wostry**. — *6 Assist.* u. *3 Praktikanten.*

Wissenschaftliche Institute.

A. Bei der theol. Fakultät: Philos.-theol. Seminar. Vorst. Pf. **Zaus**. — Alttest. Sem. Vorst. Pf. **Rieber**. — Neutest. Seminar. Vorst. Pf. **Steinmetzer**. — Patrist.-kirchengesch. Seminar. Vorst. Pf. **Naegle**. — B. Bei der rechts- u. staatswiss. Fakultät: Rechtswiss. Seminar. Leiter: d. betreff. Fachprofessoren der Fak. — Staatswiss. Institut: Leiter Pff. **Zuckerkandl, Rauchberg, Spiethoff, Spiegel, Sander**. — C. Bei der medizin. Fakultät: Anatom. Institut. Vorst. Pf. **Grosser**. — Histol. Institut. Vorst. Pf. **Kohn**. — Pathol.-anatom. Institut. Vorst. Pf. **Ghon**. — Physiolog. Institut. Vorst. Pf. **Tschermak v. Seysenegg**.

— Medizin.-chem. Institut. Vorst. Pf. **v. Zeynek.** — Institut für exp. Pathologie. Vorst. Pf. **Biedl.** — Gerichtl.-mediz. Institut. Vorst. Pf. **Dittrich.** — Hygien. Institut. Vorst. Pf. **Bail.** — Pharmakol.-pharmakognost. Institut. Vorst. Pf. **Wiechowski.** — Tierärztl. Institut. Vorst. Pf. **Dexler.** — Erste medizin. Klinik. Vorst. Pf. **Schmidt.** — Zweite medizin. Klinik. Vorst. Pf. **Jaksch v. Wartenhorst.** — Propädeut. Klinik. Vorst. vacat. — Chir. Klinik. Vorst. Pf. **Schloffer.** — Augenklinik. Vorst. Pf. **Elschnig.** — Geburtshilfl. Klinik f. Ärzte. Vorst. Pf. **Kleinhans.** — Gynäkologische Klinik. Vorst. Pf. **Kleinhans.** — Klinik für Dermatol. u. Syphilis. Vorst. Pf. **Kreibich.** — Otiatrische u. rhinologische Klinik. Vorst. Pf. **Piffl.** — Poliklinisches Inst. Vorst. Pf. Jak. **Singer.** — Kinderklinik in der Landes-Findelanstalt. Vorst. Pf. **Epstein.** — Pädiatrische Klinik. Vorst. Pf. **Ganghofner.** — Psychiatr. Klinik. Vorst. Pf. Arn. **Pick.** — Zahnärztl. Inst.: Pf. **Boennecken.** — Laryngo-rhinol. Inst. Vorst. Pf. Gottfr. **Pick.** — C. Bei der philos. Fakultät: K. K. Sternwarte. Dir. vacat. — Inst. f. kosm. Physik. Vorst. Pf. **Spitaler.** — Botan. Garten. Vorst. Pf. **Beck v. Mannagetta.** — Botan. Inst. Vorst. Pf. **Beck v. Mannagetta.** — Pflanzenphysiol. Inst. Vorst. Pf. **Czapek.** — Physikal. Institut. Vorst. Pf. **Lampa.** — Physikal.-chem. Institut. Vorst. Pf. **Rothmund.** — Institut f. theoret. Physik. Vorst. Pf. **Frank.** — Mathem. Seminar. Dir. Pf. Gg. **Pick.** — Chem. Labor. Vorst. Pf. Hans **Meyer.** — Mineral.-petrogr. Institut. Vorst. Pf. **Pelikan.** — Geol. Institut. Vorst. Pf. **Wähner.** — Zool. Institut. Vorst. vacat. — Archäol. Institut. Vorst. Pf. **Klein.** — Kunsthistor. Institut. Vorst. vacat. — Geogr. Institut. Vorst. Pf. **Grund.** — Musikwiss. Handbibliothek. Vorst. Pf. **Rietsch.** — Pädag. Seminar. Dir. Pf. **Toischer.** — Philos. Seminar. Dir. Pf. **v. Ehrenfels.** — Philol. Seminar. Dirr. Pff. **Holzinger v. Weidich, Rzach u. Klotz.** — Philol. Proseminar. Dirr. Pff. **Rzach, Klotz u. Reiter.** — Archäol.-epigraph. Seminar. Dirr. Pff. **Klein u. Swoboda u. v. Premerstein.** — Historisches Seminar. Dirr. Pff. **Bachmann, Werunsky u. Weber.** — Seminar für deutsche Philol. Dirr. Pff. **Sauer, Lessiak u. Hauffen.** — Seminar für französ. u. engl. Sprache: Abt. f. d. histor. Stud. Dirr. Pff. **Freymond u. Brotanek,** Abt. f. d. prakt. Stud. Dir. Pf. **Rolin.** — Seminar f. slav. Philol.: Dir. Pf. **Trautmann.**

Akademische Vereinigungen.

Commentwaffe: Korbschläger (kons.) bezw. Säbel (freischlagend).

Burschenschaften a) in der B. d. O. (cf. O. I. b). Prager Burschenschaft: Ak. B. Albia, gest. 24. 10. 60 als L. (hervorgegangen aus dem Herzogtum Lichtenhain, gest. 1859), s. Mai 1862 DAVb., s. 3. 2. 77 bis 26. 10. 82 ak. C., s. 28. 10. 82 deutsch-ak. kons. Vb., Frühjahr 93 fundiert mit der ak.-techn. Turn-Vb. Friesen (gest. Jan. 91, schwarzes Band mit Silber-P.), s. 15. 12. 88 B., s. 92 arisch. Blau-weiß-gold, Ff. blau-weiß, P. oben Gold, unten blau, d.blaue M. Kartell m. Alemannia-Wien s. 30. 5. 98. Kn.: Mensa academica, II, Krakauergasse 16. — Arminia, gest. 12. 10. 79 als Tischgesellschaft. Campia, s. 23. 11. 79 (offiz. Stiftungsdatum) Geselligkeits-VDSt.

(blaues Band m. silberner P.), s. 23. 10. 80 VDSt. Campia (schwarz-weiß-blaues Band), s. 4. 5. 81 ftr., s. 19. 10. 81 u. S., s. 2. 11. 81 kons., 2. 11. 81 bis 6. 7. 82 polytechn. B. Arminia, s. 93 arisch. Schwarz-weiß-blau, P. Silber (19. 10. 81 bis 2. 11. 81 oben blau, unten schwarz), h.blaue (anf. d.blaue) M. Kn.: I, Marienpl. 159 e. — Ak. B. Carolina, gest. v. deutschmähr. Juristen 12. 5. 60 als kons. ak. Vb., s. 1. 6. 66 B., s. VI. 90 arisch. Grün-weiß-rot (s. 62; anfangs grün-rot-gold, bald h.-grün-weiß-rosa), P. Silber, h. grüne M. (vor 1862 schwarze Samt-M.). Kn.: Mensa academica, II, Krakauergasse 16 II. — Constantia, gest. 10. 10. 61 als polyt. Vb. (hervorgeg. aus d. nftr. Vb. Marcomannia) s. 22. 2. 68 (offiz. Stiftungsdatum) kons. polyt. B., susp. SS. 72 bis Frühjahr 1875, s. 21. 2. 77 C., s. 18. 10. 82 deutsch-kons. Vb., s. 85 B., susp. IV. 86, rek. v. Teutonia Anfang 89 (arisch), susp. 92 bis 20. 6. 1906. Violett-weiß-schwarz, P. weiß, Fb. violett-weiß (anfangs violett-schwarz), violette M. (zuerst schw. Samt-M.). Kn.: I, Kohlmarkt 10 I. — Ghibellinia, gest. 30. 10. 80 von Reichenberger Abit. als kons. B., s. 87 arisch. Schwarz-rot-gold mit weißer Einfassung, weiße M. Lebensprinzip. Kn.: II, Krakauerg. 16. — Teutonia, gest. 16. 12. 76, ak.-polyt. B. bis 15. 10 79, kons. s. 27. 6. 77, s. 86 arisch, beh. aufgelöst 23. 6. 99, rek. 5. 7. 99 bis Juli 01 Tuiskonia. Schwarz-d.rot-gold, P. oben rot, unten schwarz, schwarze M., rotes Cerevis (als Tuiskonia: grün-violett-gold, schwarze M.). Im schwarz-rot-goldenen Kartell m. Albia-Wien (s. 9. 10. 79) und Arminia-Graz (s. 27. 6. 87). Kn.: Grulicher Bierhalle, I, Fischmarktg. 11. — Thessalia, gest. 7. 12. 64 als ak.-pharm. B., s. 13. 10. 70 kons. Vb., susp. WS. 72/73 bis WS. 73/74, s. 83 ak.-pharm. B., SS. 90 bis 27. 10. 90 susp., s. 1. 3. 94 kons. Vb., susp. SS. 95 bis WS. 96/97, B. s. 18. 5. 99. Schwarz-weiß-rot (64—79 schwarz-rot-weiß), P. Silber, schwarze Kranz-M. mit silb. Eichenblättern auf rotem Samtstreifen (1871—79 rote M. u. schwarz-weißes Fb.). Kn.: Deutsches Vereinshaus, II, Smetschkag. 22 II. — Chargen: X, XX, XXX. Fuchsbänder tragen nur Albia und Constantia. PVh.: L. Hercynia.

b) deutschfreisinnige (m. BM.): I. im Ostmark-DC. (gest. 12. 6. 1901): Ak.-techn. B. Alemannia, gest. 4. 10. 75 v. Abit. d. Prag-Neustädt. Gymn. als ak. Unterhaltungs-V., s. 15. 4. 76 DAVb. Hilaria (m. freigestellter Satisf.), s. WS. 76/77 bed. kons., s. 2. 4. 80 unbed. kons., s. 3. 6. 80 B. Alemannia, susp. Ende 87 bis 88. Blau-gold-schwarz (bis 15. 4. 76 blau-goldnes Band, dann schwarz-gold-blau), P. Gold, himmelblaue M. (bis 15. 7. 76 schwarze), Füchse Bb. Kn.: Mensa academica, Krakauergasse. PVh. m. B. Saxonia, L. Hercynia. Kartell m. d. DAVb. Fidelitas-Wien s. 6. 12. 99. — Ak.-techn. B. Saxonia, gest. 5. 2. 1901 von Alemannia. Schwarz-gold-rot, P. oben rot, unten schwarz, Fb. schwarz-rot-schwarz, h.rote M. (bis SS. 04 schwarz-weiß-gold, Ff. schwarz-weiß-schwarz, P. rot, rote M.). Kn.: Przemysl, Smichow, Kinskystr. PVh.: Alemannia, Rugia. — II. freie B.: Ak.-techn. B. Ostmark, gest. 14. 10. 95 als Altstädter Tafelrunde (o. A.), s. Juli 97 Altstädter Kollegentag (frschl.), s. Okt. 99 e. W., s. 1. 11. 1900 Chargenwichs, s. 1901 schwarze Vb., s. 1902 ak.-techn. Vb. Ostmark, s. Mai 04 kons. B.,

Digitized by Google

WS. 04/05 bis SS. 08 im ODC. Rot-gold-grün, P. Gold, d.grüne Samt-M., Füchse Bb. Kn.: Deutsches Handwerkerheim, Smetschkag. 22. PVh.: Markomannia. Kartell m. d. DAVb. Suevia-Wien s. 1. 2. 09. — Suspendiert: Cimbria, gest. Ende SS. 10, bald aufgeflogen. Rot-gold-rot, Ff. rot-gold, weinrote M. m. gold. Eichenkranz.

Corps a) deutschnationale: C. Suevia, gest. 25. 1. 68 aus einer Tischgesellsch. als polyt. Vb. (u. S., e. W.), C. s. 11. 5. 71, bis Pfingsten 83 polyt. C., s. 87 d.-lib., susp. 15. 4. bis 30. 11. 08, s. 2. 2. 1910 d.-arisch. Grün-weiß-gold (bis 70 grün-weiß-gelb), Ff. grün-weiß-grün, P. Silber, weiße M., im SS. weiße St. VVh. cf. sub. Vandalia-Graz. PVh.: Marchia- und Franconia-Brünn. Kn.: Deutsches Studentenheim, II, Marieng. 34. X, XX, XXX. — Deutsches C. Austria, gest. 23. 2. 61 als ak. Vb., s. 16. 1. 67 u. S., ak. C. 10. 12. 73 bis 22. 10. 84, s. 8. 11. 84 deutsch-kons. Vb., 17. 2. 86 verschmolzen m. d. B. Cimbria (gest. 4. 11. 79 als VDSt., rot-weiß-gold, kirschrote St., s. II. 86 fr. B.), s. 21. 3. 05 wieder deutsch-ak. C., s. Anf. 1910 d.-nat. Schwarz-weiß-orange (bis 30. 6. 61 schwarz-silber-gelb; bis 18. 10. 63 u. s. 30. 4. 69 zeitweilig schwarz-weiß-gelb, 86 bis 89 schwarz-rot-weiß-gelb), P. Silber, Ff. schwarz-rot, P. Gold (s. 89; 10. 10. 61 bis 2. 11. 65 schwarz-weiß mit gelber P., dann schwarz-orange, P. Silber), schwarze M. (bis 10. 10. 61 weiße; 18. 10. 63 bis 8. 3. 74 orange), im SS. weiße St. u. Fst. X, XX, XXX. Kn.: Deutsches Studentenheim, II, Mariengasse. — b) Susp.: Bohemia, 40er Jahre. Grün-weiß-rot. — Austria, 40er Jahre. Schwarz-weiß. — Hungaria, 40er Jahre. Rot-gelb-blau. — Rugia, WS. 59/60 als Tischgesellschaft Tabula rotunda aus dem Herzogt. Lichtenhain hervorgeg. (s. I. 60 schwarze Samt-M. ohne P.), s. März 60 ak. Vb., s. Mai 62 ak. C., Ende 60er Jahre aufgeflogen. Schwarz-weiß-rot, Fb. schwarz-rot, weiße M. — Moldavia (ältere), gest. 1. 11. 60 von ausgetr. Alben als Vb. Hilaria, s. 6. 6. 61 Franconia, SS. 61 zur Franco-Arminia verschmolzen m. d. ak. Vb. Arminia (gest. 25. 5. 61), s. Mai 62 ak. C. Moldavia, susp. SS. 64. Schwarz-weiß-grün, Fb. schwarz-grün, h.grüne M. — Ak. C. Teutonia, gest. 12. 1. 61 als ak. Vb., s. 18. 4. 64 ak. C., Mai 1869 aufgeflogen. Schwarz-gold-blau, Fb. schwarz-blau, weiße M. — Franconia, polyt. C., gest. 1. 3. 61 als polyt. Vb. Polytechnia, s. 3. 3. 62 C. Franconia, 27. 5. 78 aufgeflogen. D.rot-weiß-gelb, Fb. rot-gelb, schwarze, dann d.rote Samt-M. — Moldavia (jüngere), gest. 9. 1. 75 als progr. L., s. 12. 6. 75 kons., s. 29. 6. 76 ak. C., 26. 3. 78 aufgeflogen. Violett-weiß-gelb (als L. schwarz-gold-violett), Fb. violett-weiß, violette M. — Cheruscia, gest. 1. 12. 76, s. WS. 77/78 kons., s. 4. 12. 77 ak. C., im SC. s. 17. 5. 78, 1883 aufgeflogen. Schwarz-gold-grün, Ff. schwarz-grün, h.gelbe M. — Palaio-Austria, gest. 16. 11. 89 vom Prager AHV., 17. 5. 97 susp. Schwarz-gelb-weiß, Ff. schwarz-gelb, gelbe M. — Gothia, gest. 1. 5. 87 als Fecht-Vb. Hagen, SS. 90 ak.-techn. Vb. Gothia (bed. S.), s. 3. 2. 94 kons., s. 10. 2. 94 C., susp. 2. 4. 98. Schwarz-weiß-gold, Ff. schwarz-weiß, weiße Seiden-M. u. St. — Albia u. Constantia (cf. unter Burschenschaften).

Deutschfreisinnige Korporationen. a) konservativ: DAVb. Markomannia, gest. 20. 1. 90 als Tafelrunde, s. 21. 1. 92 Vb. Violett

Digitized by Google

weiß-gold, Ff. violett-weiß-violett, P. Gold, h.violette Samt-M. und Fm. (bis 09 St.). PVh.: B. Ostmark u. Rugia. Kn.: Schlaraffia, Stefansg. — Kons. Vb. Rugia, gest. 13. 3. 91, bis Anf. VI. 1911 Neustädter Collegentag, s. 3.12.04 ftr. ak.-techn.Vb. Weiß-schwarz-gold, P. Gold, silbergraue Samt-M., Füchse Bb. PVh.: Markomannia u. B. Saxonia. Kn.: Deutsches Studentenheim. — b) freischlagend (nur auf Säbel): Deutsch-ak.-techn. Vb. Moldavia, gest. 3. 3. 96 als freischl. deutsch.-ak.-techn. V. Pilsner Landtag, s. 97 Vb. (e. W.), s. 12. 12. 99 ftr., s. 1. 5. 1909 Moldavia. D.rot-weiß-gold, P. Gold, weiße M., Füchse Bb. Kartell s. 1912: Budovisia-Wien. Kn.: Deutsches Studentenheim. — Ak.-techn. Vb. Gaudeamus, gest. 10. 1. 91 als Geselligkeits-V. (o. A.), susp. 98 bis XII. 1907, s. VII. 09 freischl. Vb. D.violett-rot-gold, P.blau, kornblumenblaue Samt-M. (s. WS. 08/09). Kn.: Deutsches Studentenheim. Br.: Carolinum. — c) mit ADB.-Prinzip: Normannia, Burschensch., gest. Anf. WS. 13/14, zum ADB. gemeldet (cf. I. b. 1).

Deutschvölkische Korporationen. a) konservativ: Deutsche ak.-techn. L. Hercynia, gest. 4. 3. 71 von Brüx-Komotauer Abit. als ak.-polyt. L., s. Mai 1904 kons., antis. s. Anf. 1910. Gold-h.blau-d.rot, P. rot im gold., Gold im roten Streifen (Band s. II. 79), d.rote M., Füchse Bb. PVh.: B. d. O. Kn.: Stadtpark-Rest. X, XX, XXX. — b) freischlagend: I. im Waidh. Verb. (cf. O. II. a. 1): VDSt. Saxonia, gest. 22. 11. 87 als V. nordböhm. Hochschüler „Leipaer Landtag" (o. A., wehrhaft, d.-nat.; hervorgegangen aus der Anf. 80er Jahre gestifteten Tischgesellschaft Leipaer Landsknechte), s. 7. 7. 97 ftr., s. 6. 11. 97 Freya, V. der nordböhm. Hochsch., 15.2.01 beh. aufgelöst, 19.2.01 rek.als ak.-techn. Vb. Saxonia, s. 13. 11. 00 im WV., s. 2. 11. 11 VDSt., im KV. s. 9. 12. 11. Schwarz-weiß-grün v. u. (als Freya v. o.), P. weiß, schwarze M. Kartell m. Cheruscia-Wien s. 7. 5. 98. Kn.: Mensa academica. X, XX, XXX, XXXX. Waidhofner Prinzip. — II. freie: Deutscher Hochschülerverband Franken, gest. 5. 12. 99 als Verband d. deutschen Finkenschaft, s. 7. 6. 05 V. Franken (wehrh., ftr.). Schwarz-rot-silber, P. rot, weiße M., keine Ff. Kn.: Mensa academica, II, Krakauerg. 16. X, XX, XXX. — Egerländer Landtag, Landsmannsch. d. Egerländ. Hochsch., gest. 9. 2. 72 als Ak. Tischgesellsch. d. Egerl. Hochsch. (o. A.), s. 9. 6. 81 Egerl. Landtag, s. SS. 82 wehrh., s. VI. 84 d.-nat.-antis., s. 90 im FVh. m. d. WV., s. 26. 12. 97 ftr., s. Ende V. 1911 L. D.grün-silber-purpurrot, P. oben rot, unten grün, purpurrote M., keine Ff. FVh. m. Baltia-Breslau. Kn.: Vereinshaus, II, Smetschkagasse. — III. Im Rudelsburg-KV. (cf. I. b. 4): Universitäts-Sängerschaft Barden, gest. 20. 10. 1869, s. WS. 96/97 d.nat., s. 7. 7. 98 ftr., bis 14. 3. 09 Univ.-G.-V. Liedertafel d. deutschen Stud. H.blau-weiß-h.blau, P. weiß, Fb. weiß-blau-weiß, P. blau, h.blaue M. (s. 98; bis WS. 96/97 blaues Band m. silb. Lyra u. blaue M. o. P.). Br.: Carolinum; Kn.: Deutsches Studentenheim. Kartell m. d. österr. ak. Gesangvereinen.

Kathol.-deutsche Stud.-Verbindungen m. MV. im CV. (cf. II. e. 1). Prager CV.: Ferdinandea, gest. 27. 3. 86 als kath. V. deutscher

Digitized by Google

Stud., s. 9. 2. 89 ftr. Vb. Ferdinandea, 9. 6. 89 bis 11. 8. 95 im Österr. Kartell, im CV. s. 3. 3. 96. Schwarz-weiß-orange, P. Gold, Ff. orange-weiß-orange, P. schwarz, schwarze Samt-M. — Vandalia, 28. 1. 1905 v. Ferdinandea abgezweigt, im CV. s. 25. 2. 05, ftr. s. 10. 3. 05. Schwarz-rot-d.grün, Ff. rot-schwarz-rot (Anfangs schwarz-grün), P. Gold, kirschrote M. — Saxo-Bavaria, 9. 10. 1907 v. Vandalia abgezweigt, im CV. s. 20. 11. 07, ftr. s. 9. 10. 08. Weiß-rot-grün-weiß, Ff. grün-rot-grün, P. Gold, orange-gelbe M. — X, XX, XXX, XXXX. Kneipe aller 3 Vb.: Deutsches Vereinshaus, II, Smetschkagasse 22.

Jüd. (zionist.) Korporationen: a) im Kartell Prager jüd.-nat. Verbindungen: Barissia, ak.-techn. Vb., gest. 3. 10. 1903 als jüd.-nat. wehrh. Vb., s. SS. 05 ftr. Violett-weiß-schwarz, Fb. schwarz-weiß-schwarz m. weißer P. u. silb. Davidsstern, violette M. (X. 04 bis SS. 05 violettes Band m. silb. P. u. Davidstern). Kn.: Lechanitsgasse 5. X, XX, XXX. — Jordania, ak.-techn. Vb., gest. 1909. Weinrot-weiß-schwarz, P. Gold, Band m. gold. Davidstern, weinrote M. Kn.: Lechanitsgasse 5. — b) Verein: VJH. Bar-Kochba, gest. WS. 92/93 als jüd.-nat. Stud.-V. Maccabaea (o. A.; bed. Sat.), s. WS. 96/97 V. d. J. H. (schwarz-grün-gold, Abzeichen: Nadel m. Initialen), s. WS. 99/00 VJH. Bar-Kochba (zionist., bed. Sat.). Blau-weiß-blau (Nadel). Lokal: Langegasse 47. — Theodor Herzl (tschech.), gest. 1909. Lokal: Langegasse 47. — Achduth (russisch), gest. 1913. Lokal: Sokolgasse 8.

Wissenschaftl. u. musikal. Vereine: Juristen-V. (nicht korp.). — Ak. V. deutscher Historiker u. Geographen, gest. 6. 6. 88. Schwarz-rot-gold. (d.-nat., nicht korp.) — Ak. V. deutscher Naturhistoriker, gest. 74. O. A. — Deutsch-ak. Pharm.-V. (d.-nat.). Adr.: Deutsches Chem. Institut, II, Krakauerg. — Ak. V. deutscher Mediziner, gest. 11. 6. 1913 (d.-nat.). — V. deutscher Chemiker (d.-lib.). — Deutsch-ak. Orchester (musikwissenschaftl., d.-lib.). Adr.: Weinberge, Jungmannstr. 25. — Ak. Wagner-V. (musikwissenschaftl.).

Zentral-Vereine: Lese- und Redehalle der deutschen Stud. (freisinnig), gest. 8. 11. 48, bis 1868 Lesehalle. Schwarz-rot-goldenes Band m. „1848" (s. 8. 7. 81). Abt. f. Wissensch., Kunst u. nat. Kleinarbeit. (Der Lese- u. Redehalle gehören an die B. Saxonia u. Ostmark u. die Vb. Markomannia, Moldavia, Rugia u. Gaudeamus). EH. s. 3. 12. 1904: Krakauergasse 14. — Germania, Lese- u. Rede-V. der deutschen Hochschüler, gest. 1892 (deutsch-völkisch). Schwarz-rotes Band m. breiter goldener P. Fachgruppen für Wissensch., Kunst, Sport u. nationale Kleinarbeit. (Der Germania gehören an die 7 Burschensch. der B. d. O. u. die wehrh. Vereine Saxonia, Franken u. Egerländer Landtag., d. V. Egerländer Stud., die L. Hercynia u. die organisierte deutsche Finkenschaft). Lokal: II, Krakauergasse 16. — Lese-u. Redehalle jüd. Hochschüler, gest. Anf. WS. 08/09. Blau-weiß-gold. Band. Kartell: Brünn. Lokal: Bilekgasse 10. (Die Lese-u. Redehalle jüd. Hochsch., der auch die Vereine Bar-Kochba, Theod. Herzl u. Achduth angehören, umfaßt die auf jüd.-nat. oder zionist. Boden stehenden Stud. an d. deutschen u. tschech. Univ. u. Techn. Hochsch. u. vertritt die Stelle eines jüd.

Digitized by Google

Hochschulausschusses.) — Akademia, Lese- u. Redeverband christl. deutscher Stud., gest. 20. 5. 1910. Lesezimmer: Deutsches Vereinshaus, Smetschkagasse 22.

Sonstige Vereine: Verband der deutschen Finken 23. 5. 1900 organisiert (d.-nat.). — Verband der deutsch-freisinnigen Finken (organisiert 1900). — Kathol. Finkenschaft. — Kath.-ak. Missions-V., gest. Febr. 1913. — Ak. Marian. Theologen-Kongregation. — Deutscher techn.-ak. Unterhaltungs-V. Pontaken (d.nat.), gest. 23. 11. 1909, beh. genehmigt 28. 9. 10. Braunsilber-braun, P. grün, Bz. Kn.: Deutsches Vereinshaus, II, Smetschkagasse 22; Br.: Deutsche Techn. Hochsch., I, Hußg. 5. X, XX, XXX, XXXX. — Deutsch-Ak. Gemeinschaft Freiland (d.nat.), gest. 1. 12. 1904 als V. deutscher enthaltsamer Stud., s. WS. 1909/10 Abstinentenschaft Freiland. Lokal: Café City, Niklasstr.; Br.: Univ., Clementinum. (cf. F. V. c. 7). — Smichower Akademiker-V. (d.lib.). — V. Egerländ. Stud. (d.nat.). — Fr. Vg. alldeutscher Hochschüler. — Ak. Sportsektion d. deutschen Fußballklubs, gest. III. 1912 (lib.). Lokal: Gold. Kreuzl, Nekazanka. — Ak. Abt. d. Fußballklubs Deutsche Sportbrüder. Adr.: III, Café Viktoria. (Im Ak. Sportbund, cf. IV. 10.) — Christokratische Stud.-Vg. (cf. O. V. c. 7).

Ak. Ortsgruppen größerer Verbände a) deutsch-nationale: Deutscher Schul-V. (cf. O.V. a. 1), gest. 15. 6. 86. Schwarz-rot-goldenes Band. Adr.: Krakauerg. 14. — Deutscher Böhmerwaldbund, gest. 1886. (d.-nat. u. d.-lib. Ortsgr.). — Bund der Deutschen in Böhmen (Ak. Ortsgr. Nord, Süd, Ost, West, Carolina). — Salzburger Hochschul-V. — Bund d. Deutschen Nordmährens. — Evangel. Bund f. d. Ostmark (cf. O. V. a. 8), ak. Ortsgr. Wartburg, gest. 8. 6. 1905. — Freie deutsche Schule (antiklerikal; deutschvölk. u. deutschfreis. ak. Ortsgr. — Österr. Wandervogel, ak. Ortsgr., gest. 22. 4. 1913 (d.-nat.). Adr.: Mensa acad. — b) katholische: Deutsch-ak. Kongregation. — Kathol. Universitäts-V. — Bonifatius-V. (cf. IV. 4). — Deutsch-ak. Antiduell-Liga, Ortsgr. gest. 9. 6. 1909. Lokal: II, Jungmannstr. 32. — Stud.-pädagog. Vg. (cf. O. V. c. 8).

Die Prager Studentenschaft besitzt keinen ständigen gemeinsamen Ausschuß, sondern es treten von Fall zu Fall bei gegebener Veranlassung die Vertreter der deutschvölkischen und freisinnigen Studentenschaft zusammen, um einen Ausschuß zu wählen, der nach Erledigung seiner Aufgabe sich wieder auflöst. Jedoch besteht ein Verband d. Studierenden a. d. K. K. Deutschen Techn. Hochschule. — Saxonia, Franken u. Egerländer Landtag bilden seit 6. 3. 1906 die Vereins-Vertretersitzung d. wehrh. Vereine Prags. — Der ak. Sportausschuß d. Prager deutschen Hochschulen, gegr. 11. 3. 1912, besteht aus 4 Vertretern der Univ.-Fakultäten, 3 d. Techn. Hochsch., 4—6 d. Studentensch. u. dem Vorsitzenden d. Turnlehrerkursus.

Digitized by Google

WIEN.

Immatr.: Termin vom 23. Sept. bis 8. Okt. (einschl.), später nur ganz ausnahmsweise. Betrag: 10 K., Exmatr.: 10 K. Vorlesungen: Honorar 2 K. 10 h. f. je 1 Stde., außerdem Vorlesungen mit bestimmtem Honorar. Stundung wird nicht gewährt, jedoch können unbemittelte Studierende, welche darum ansuchen, bei vielen Vorlesungen ganzen oder halben Honorarerlaß erhalten. Diejenigen Kollegien, welche von den ganz oder teilweise Befreiten nur gegen Entrichtung des halben Kollegiengeldes besucht werden können, sind mit **, diejenigen, für welche auch die sonst Befreiten jedenfalls das ganze Kollegiengeld zu bezahlen haben, sind mit *** bezeichnet. Diejenigen Kollegien der medizinischen und philosophischen Fakultät, welche um ein höheres als um das gesetzliche Minimum des Kollegiengeldes gelesen werden, sind mit † und je nachdem noch dazu mit ** und *** bezeichnet. Diejenigen Kollegien der philosophischen Fakultät, welche in das gesetzliche Minimum der Stundenzahl nicht eingerechnet werden, sind mit ⁰ bezeichnet. — Freitische u. a.: Das Komitee für Studenten-Konvikte gewährt unentgeltlichen Mittagstisch. Die WS. 92/93 gestiftete Mensa academica ist kein eigentliches Wohltätigkeits-Institut, sondern soll allen Studenten Gelegenheit bieten, im akadem. Kreise gegen billiges Entgelt die Mahlzeiten einzunehmen. Die Räumlichkeiten liegen in unmittelbarer Nähe der Universität: I, Reichsratstraße 29. Mitgliederbeitrag 1 K. jährl. Monatsabonnement für den Mittagstisch 16 K., Abendbrot 13,50 K. Die deutschen Studenten speisen getrennt von den übrigen im 1. Stock. Außerdem besteht eine Mensa academica Judaica seit 1. 11. 1911: IX, Pramergasse 31. — Lesehallen: Die deutsche Lesehalle an der technischen Hochschule bietet ihren Mitgliedern gegen Erlag eines Gründungsbeitrages von 2 K. und eines Semestralbeitrages von 4 K. die Benutzung einer reichhaltigen Bücherei und zahlreicher Zeitungen. Germania u. andre siehe unter „Zentralvereine" in Abschnitt: „Akadem. Vereinigungen". — Krankenkasse: Der Verein zur Pflege kranker Studierender gewährt gegen Erlag eines Semesterbeitrages von 4 K. oder eines Jahresbeitrages von 6 K. unentgeltliche ärztliche Behandlung, Spitalpflege usw.; ebenso gewährt der Ak. Verein für Sexualhygiene im Falle einer bez. Erkrankung tätige Hilfe, Jahresbeitrag 1 K. — Frauenstudium: Als ordentliche Hörer an der philosophischen Fakultät werden nur diejenigen Abiturientinnen angenommen, die ihre Matura mit vorzüglichem Erfolge abgelegt haben. Den Hospitantinnen wird der Besuch der Übungen der Lehrer und Lektoren fortan nicht mehr gestattet. — Wohnungen sind durch Täfelchen an den Haustüren, in Zeitungen (Wiener Tageblatt) und bei den Portiers der Hochschulen angezeigt, auch (in beschränkter Zahl) beim Asylverein der Wiener Universität zu haben, Adr.:

Digitized by Google

IX, Porzellangasse 30. Studierende wohnen meistens in den Bezirken VIII (Josefstadt), IX (Alsergrund) und XVIII (Währing). Eine Stube, etwa 15 Min. von der Universität entfernt, kostet monatlich gewöhnlich 30 K., Bedienung monatl. 4 K., Morgenkaffee 4—6 K.; Heizung nach Verbrauch. Auskunft in Studienangelegenheiten erteilen die Zentralvereine, besonders die „Germania".

K. K. Universität.

Gestiftet 1365.

Anfang 1. Oktober.

Rektor: **Reinhold** (theol. Fak.). — *Dekane:* **Musil, v. Wieser, Tandler, Hauler.**

I. Theologische Fakultät.

Dekan: Alois **Musil.**

1. *Pff. em.:* Mart. **Bauer** (12. 11. 23) (Dogmat.). — Bernh. **Schäfer** (26. 1. 41) (alttest. Exeg.). — W. Ant. **Neumann** (4. 7. 34) (alttest. Exeg.). — Frz. X. **Pölzl** (1. 1. 40) (neutest. Exeg.) — E. **Commer** (18. 2. 47) (Dogmat.). — Rud. Ritter v. **Scherer** (8. 11. 45) (Kirchenr.).

2. Professoren-Kollegium.

Pff. ord.: Frz. M. **Schindler** (25. 1. 47) theol. moralis, principia generalia 3 m. 2; christl. Gesellschftsl. 1; Sem. (Schriften de virginitate d. patrist. Zeit) 1 m. 2 g. — Heinr. **Swoboda** (28. 6. 61) Homilet. u. allg. Liturg. 3 m. 2; Vortr.-Übgn. 1; Katechet. 1; kirchl. Architektur 1 g.; Sem. (Großstadtseelsorge) 1 ltg. 1 m. 2 g. — Gg. **Reinhold** (29. 4. 61) de religione naturali et revelatione christ. 3 + 1 m. 2; altchristl. Apologeten 2; Sem. (apologet. Zeitfragen) 1 g. — Cölest. **Wolfsgruber** (14. 5. 48) Kirchengesch. (Altert. u. früh. Mittelalt.) 2 m. 2 + 1; Propädeut. u. Darstellg. d. Patrol. 1 m. 2; kirchengesch. Sem. (altkirchl. Poesie) 1 m. 2 g. — Joh. **Döller** (27. 4. 68) Gesch. d. A.T. bis z. Spaltg. d. Reiches 3; Hebr. 2; Hermeneutica bibl. 1; exegesis: liber Daniel 2; Sem. (bibl. Zeitfragen) 1 g. — Alois **Musil,** Arab. f. Vorger. 1 m. 2; Quellen z. Kulturgesch. d. vorder. Orients 1; Orientforschg. (Prakt.) 1; Sem. (Methodik d. histor. Topogr.) 1. — Nivard **Schlögl** (1864) textkrit. Exeg. üb. Jesaia 58—66 1 m. 2; Syr.-Aram. 1 m. 2 + 1; Assyr. 1 m. 2; Sem.-Übgn. (Jeremia) 1 m. 2 g. — Jos. **Lehner,** theol. dogmat. specialis pars prior 4 m. 2; lectio et interpret. ex Summa Theologica divi Thomae: P. I. quaest. XII et XIII 1 g. — Ed. **Eichmann,** Kirchenr. I. 3 m. 2; kirchenrechtl. Konversat. 1 g.; Sem. (Kaiserkröngn. v. Otto I. bis Otto IV.) 1½ g. — Mart. **Grabmann,** Einltg. in d. Philos., Grundfrag. d. Metaphys. 4; christl. Philos. d. Mittelalt. 1; Syst. d. theoret. Pädag. I. 2; Sem. Übgn. (Metaphys. d. hl. Thomas v. Aquin) 1 g. — Th. **Innitzer,** Einltg. ins N.T. 4; Exeg. (Hauptmomente d. Lebens Jesu) 3; exegesis sublimior: S. Pauli epistolae ad. Thessalon. et Philippenses 2; Sem. (Apokalypse d. hl. Joh.) 1½ g.

Priv.-Dozz.: Frz. **Dorfmann,** hervorrag. Prediger d. neuer. Zeit

Digitized by Google

1 g. — Frz. **Zehetbauer**, gesch. Darstellg. d. Verhältn. zw. Kirche u. Staat, österr. Staatskirchenr. 1 g.

Doz.: Andreas **Werdenich**, de sacramentis in genere tractatus dogmat. 1 + 1 m. 2 g.

Lekt.: Jak. **Schreiner**, Sprech- u. Vortr.-Übgn. 1 g. (5 wöch.).

II. Rechts- und staatswissenschaftliche Fakultät.

Dekan: F. Frhr. **v. Wieser**.

1. *Pff. em.:* Leop. **Pfaff** (12. 11. 37) (bürgerl. R.). — O. **v. Zallinger zum Thurn** (dtsch. R.).

2. Professoren-Kollegium.

Pff. ord.: Eug. **Böhm v. Bawerk**, Exz. (12. 2. 51) Volkswirtschftsl. 5. — Jos. Frhr. **v. Schey** (16. 3. 53) österr. allg. Privatr. I. 7; Sem.-Übgn. dazu 14 tg. 1 m. 2; österr. Familienr. 1 m. 2. — Heinr. **Lammasch** (21. 5. 56) (Strafr., Völkerr.) hat nicht angekündigt. — Em. **Schrutka** Edler **v. Rechtenstamm** (1. 6. 52) röm. Zivilproz. 3; österr. zivilgerichtl. Verfahren I. 6; zivilprozessuale Übgn., nur f. Doktor. d. Rechte 1. — F. Frhr. **v. Wieser** (10. 7. 51) Volkswirtschftspolit. 5; Gesellschft. u. Volkswirtschft. (f. III. od. spät. Sem.) 1 m. 2; volksw. Übgn. 14 tg. 1 m. 2 g. — Eug. **Philippovich v. Philippsberg** (15. 3. 48) Volkswirtschftsl. 5; Volkswirtschftspolit. 5. — Edm. **Bernatzik** (28. 9. 54) allg. Staats- u. Gesellschftsl. (f. I. Sem.) 2; allg. u. österr. Staatsr. 5; staats- u. verwaltgsrechtl. Sem. (m. v. Laun) 14 tg. 1 m. 2 g. — A. **Menzel** (9. 9. 57) allg. u. österr. Staatsr. 5. — K. **Stooß** (13. 10. 49) österr. Strafr. 5; Sem.-Übgn. 14 tg. 1 m. 2 g. — E. Frhr. **v. Schwind** (23. 3. 65) dtsch. Rechtsgesch. 5; dtsch. Privatr. 5. — Mor. **Wlassak** (20. 8. 54) Gesch. u. Institut. d. röm. R. 4 m. 2; romanist. Übgn. 1 m. 2. — Siegm. **Adler** (26. 11. 53) österr. Reichsgesch. 5; Sem. (österr. Reichs- u. Rechtsgesch.) 14 tg. 1 m. 2 g.; Enzyklop. d. Rechts- u. Staatswiss. 1 m. 2. — Hans **Sperl** (13. 10. 61) österr. zivilgerichtl. Verfahren I. 6; d. Zivilprozeßr. in Deutschld. 1 m. 2 g. — P. **Jörs** (8. 10. 58) Gesch. u. Institut. d. röm. R. 4 m. 2; Sem. (röm. u. griech. Rechtsurkdn.) 1 m. 2. — Hans **v. Voltelini** (31. 7. 62) dtsch. Rechtsgesch. 5; dtsch. Privatr. 5; germ. Sem.-Übgn. 1 g. — Mor. **Wellspacher** (24. 10. 71) österr. allg. Privatr. II. 7; österr. Familienr. 1 m. 2; Sem.-Übgn. (österr. Privatr.) 14 tg. 1 m. 2. — K. **Grünberg** (10. 2. 61) Organisat.-Tendenzen u. -Formen in d. modern. Volkswirtschft. 1; Agrarpolit. 1 m. 2; volksw. u. wirtschftsgesch. Übgn. 1 m. 2.

Pff. ext. m. Tit. u. Char. e. Pf. ord.: G. **Seidler** (3. 5. 58) allg. Staatsverrechng. 3 m. 2. — Alex. **Löffler** (4. 2. 66) d. Rechtsmittel im österr. Strafverfahren 1 m. 2; prakt. Übgn. (österr. Strafr.) 1 m. 2; strafrechtl. Reformfragen f. Vorger. 14 tg. 1 m. 2. — Leo **Strisower** (2. 10. 57) internat. Privatr. 2; Gesch. d. Rechtsphilos. 4. — Jos. **Hupka** (22. 2. 75) österr. Handels- u. Wechselr. 5; österr. Privatversichergsr. 1

Pff. ext.: Rud. **v. Laun**, österr. öff. Versichergsr. 1 m. 2; österr. Bergr. 1; österr. öff. Eisenbahnr. 1; internat. u. österr. Seer. 1; s. a. Pf. ord. Bernatzik. — Alex. Frhr. **Hold v. Ferneck** (10. 2. 75) Völkerr. 4. — Rud. **Köstler** (15. 6. 78) Kirchenr. 5; kirchenrechtl. Sem. 1 g.

Digitized by Google

3. Außer dem Professoren-Kollegium.

Pff. hon.: Tit.-Pf. ord. Frz. **Klein**, Exz. (22. 2. 54) d. heutig. Gesellschftsprobl. u. d. Organisat. 1 g. — V. **Mataja**, Exz. (20. 7. 57) (polit. Ökon.) hat nicht angekündigt. — Rob. **Meyer**, Exz. (18. 1. 53) (Statist.) dgl. — K. **Menger** (23. 2. 40) (polit. Ökon.) dgl.

Dozz. m. Tit. e. Pf. ord.: Ign. v. **Gruber**, Exz. (8. 9. 42) (Statist.) hat nicht angekündigt. — K. **Brockhausen** (9. 5. 59) (österr. Verwaltgsr.) dgl. — Rud. **Pollak** (9. 6. 64) österr. Verfahren außer Streitsachen (inkl. Konkursr.) 2. — G. **Walker**, Grundlag. d. Zivilproz.-Gesetze in d. europ. Staaten 2. — F. **Tezner** (1. 6. 65) österr. Finanzr. 2 m. 2.

Dozz. m. Tit. e. Pf. ext.: Isid. **Singer** (2. 7. 28) (Statist.) liest nicht. — G. **Groß** (12. 6. 56) (polit. Ökon.) dgl. — Jul. **Landesberger** (4. 3. 65) (polit. Ökon.) dgl. — Pf. ord. a. d. Techn. Hochsch. Eug. **Schwiedland** (23. 10. 63) d. Gebiete d. wirtschftl. Tätigkt. $1^1/_2$. — Pf. ext. a. d. Konsular-Akad. Rud. **Hermann** Ritter v. **Herrnritt** (17. 4. 65) österr. Verfassgsr. (ausgew. Partien) 1. — Walt. **Schiff** (2. 6. 66) allg. vergl. u. österr. Statist. 2 m. 2; Volkswirtschftsl. u. -polit. (Konversat. u. Repetit.) 3. — R. **Schüller** (28. 5. 70) (Nat.-Ökon.) liest nicht. — Jos. **Redlich** (Staatsr.) dgl. — Eman. **Adler** (29. 9. 73) österr. Urheberr. 1; österr. Patentr. 1. — Steph. **Brassloff** (18. 6. 75) röm. Obligationenr., spez. Tl. 1 m. 2; Pandekt. IV. (Erbr.) f. III. Sem. 1 m. 2; röm. Strafr. u. -proz., f. III. Sem. 2; Übgn. im röm. R.: Lekt. d. Institut. d. Gaius u. leicht. Pandekt.-Stellen 1 m. 2; Konversat. u. Repetit. d. röm. R. m. Quellenlekt. 1 m. 2. — Rob. **Bartsch** (23. 7. 74) dtsch. Privatr. (ausgew. Partien) 1 m. 2; Übgn. dazu 1. — Gg. **Lelewer** (29. 9. 72) Militärstrafprozeßr. 1 m. 2. — Achill **Rappaport** (20. 2. 71) österr. Hypothekenr. 1 m. 2; österr. Erbr. 3. — Em. **Goldmann**, Gesch. d. dtsch. Strafr. u. d. gerichtl. Verfahrens 1 m. 2; dtsch. Rechtsgesch. in d. Neuzeit 1 m. 2.

Dozz.: Stanisl. **Pineles** (15. 7. 57) Gesch. u. Institut. d. röm. R. 4 m. 2; Gaius' Institut. (Personen-, Sachen- u. Obligationenr.) 1 m. 2. — Pf. ord. a. d. Exportakad. Siegm. **Feilbogen** (27. 3. 58) wirtschftl. u. soz. Entw. d. gegenwärt. Frankreich 1; d. kommend. Handelsverträge 1. — J. **Zolger** (22. 10. 67) d. staatsrechtl. Ausgleich zw. Österr. u. Ungarn 1 g. — Rud. **Sieghart**, Exz. (18. 3. 66) (polit. Ökon.) hat nicht angekündigt. — E. **Seidler** (5. 6. 62) österr. Wasserr. 2. — Ed. **Fischer-Colbrie** (6. 2. 72) Übgn. (österr. Privatr.) 14 tg. 1 m. 2. — R. **Reisch** (7. 4. 66) (österr. Finanzr.) hat nicht angekündigt. — K. **Pribram**, ausgew. Probl. d. Wirtschftspolit. 1 m. 2. — H. **Hugelmann**, dtsch. Privatr. (Familienr.) 1; Lekt. ausgew. Quellen, f. Anf. 1; Lekt. u. Besprechg. v. Reichsweistümern, f. Vorger. 1; dtsch. Rechtsgesch. (Repetit. u. Konversat.) 3. — O. **Pisko**, österr. Handels- u. Wechselr. 2 m. 2 + 1. — Frz. **Zizek**, allg. vergl. u. österr. Statist. 2 m. 2. — Egon **Zweig** (allg. Staatsr.) hat nicht angekündigt. — Hans **Nawiasky**, Grundz. d. dtsch. Reichsstaatsr. 1 m. 2. — Alex. **Gál**, dtsch. Privatr. (Übgn.) 1 m. 2. — F. **Hawelka**, Verwaltgsl. u. österr. Verwaltgsr. (Repetit. u. Konversat.) 1 m. 2; österr. Gewerber. 1 m. 2. — Leo **Wittmayer**, staatsrechtl. Repetit. u. Konversat. 1 + 1 m. 2; d. Stellung d. Frau im öff. R. 1. — Eman. Hugo **Vogel**, Finanzwiss., insbes. österr. Finanzgesetzgebg. 5. — Hans **Kelsen**, d. österr.-

Digitized by Google

ungar. Ausgleich 1 g.; allg. Staatsl. m. bes. Berücks. d. Soziol. 3; Sem. f. Rechtsphilos. 1 g. — L. v. **Mises**, Wirtschftskrisen 1; ausgew. Probl. d. Nat.-Ökon. 14 tg. 1 m. 2. — Hugo **Forcher**, Theor. d. Statist. 3; Kriminalstatist. 1 m. 2.

Beauftr. Doz.: Adalb. **Shek v. Vugrovec**, Exz., d. in Bosnien u. d. Herzegowina geltende R.: a) Erbr., Grundbuchgesetz 1 m. 2 g., b) Strafr., -proz. u. Preßgesetz 1 m. 2 g., c) Agrarr. 1 g.

Gerichtl. Med. u. forens. Psychiatr. s. med. Fak.

III. Medizinische Fakultät.

Dekan: Jul. **Tandler**.

1. *Pff. em.:* a) Pf. ord.: K. **Toldt** (3. 5. 40) (Anat.). — V. **Ebner** Ritter v. **Rofenstein** (4. 2. 42) (Histol.). — E. **Ludwig** (19. 1. 42) (med. Chem.). b) Pff. ext. m. Tit. u. Char. e. Pf. ord.: Mor. **Benedikt** (30. 6. 35) (Elektrother.). — Adam **Politzer** (1. 1. 35) (Ohrenhlkde.). — Aug. Ritter v. **Reuß** (5. 11. 41) (Augenh.). c) Pf. ext. m. Tit. e. Pf. ord.: W. **Winternitz** (1. 2. 35) (interne Med.). d) Pff. ext.: Sam. **Stern** (16. 9. 30) (klin. Propädeut.). — Alois **Dalla Rosa** (16. 8. 48) (Anat.). — Jos. **Englisch** (1. 11. 35) (Chir.).

2. Professoren-Kollegium.

Pff. ord.: F. **Schauta** (15. 7. 49) geburtsh.-gynäkol. Klin. m. Prakt. u. Internat (Vorlesg.) 3 m. 2. — E. **Fuchs** (14. 9. 51) ophthalmol. Klin. 5 m. 2; pathol.-anat. Demonstr. dazu mittels Projektion 1 g. — Jos. **Moeller** (21. 3. 48) Pharmakogn. 5. — Siegm. **Exner** (5. 4. 44) Physiol. 5; physiol. Übgn. (m. Karplus) 1 + 1 m. 2; °wiss. Arbtn. f. Vorger. tägl. g. — Ant. **Weichselbaum** (18. 2. 45) allg. u. spez. pathol. Anat. u. pathol. Histol. 5; °pathol.-histol. u. bakt. Arbtn. f. Vorger. tägl. g. — Jul. **Wagner v. Jauregg** (1. 8. 57) psychiatr. Klin. 2 m. $1^1/_2$ + 1 m. 2. — Hans Horst **Meyer** (17. 3. 53) exp. Pharmakol. 4; °pharmakol. Arbtn. (m. E. Pick u. Fröhlich) tägl. — F. **Dimmer** (7. 12. 55) ophthalmol. Klin. 5 m. 2; °Skioptikondemonstr. dazu 1 g. — Ferd. **Hochstetter** (5. 2. 61) Anat. d. Menschen (Knochen-, Muskel- u. Eingeweidel., inkl. Topogr.) 6; Demonstr. u. Übgn. im Seziersaale; Demonstr. anat. u. entw.-gesch. Präparate m. Hilfe d. Projekt.-Appar. 1 g. — Alex. **Kolisko** (6. 11. 57) gerichtl. Med. (Forts.) 3; gerichtl.-med. Übgn. 2. — R. **Paltauf** (9. 2. 58) allg. u. exp. Pathol. 5; °pathol.-bakt. Kurs 3 m. 2 (8 wöch.). — Ant. Frhr. v. **Eiselsberg** (31. 7. 60) chir. Klin. m. Prakt. 5 m. $1^1/_2$; chir. Operat. an d. Leiche 1 g. — G. **Riehl** (10. 2. 55) dermatol. Klin., Vorlesgn. üb. Pathol. u. Ther. d. Hautkrkhtn. u. vener. Affektion. 5; Histol. d. Haut u. ihr. Erkrkgn. 1. — Jul. **Hochenegg** (2. 8. 59) chir. Klin. m. Prakt. 5 m. $1^1/_2$. — E. **Finger** (8. 7. 56) Klin. d. Haut- u. Geschl.-Krkhtn. 5; °Bedeutg., Verbreitg. u. Vorbeugg. d. Geschl.-Krkhtn. 3 stdg. g. — Arth. **Schattenfroh** (27. 10. 63) Hyg. 2 m. $1^1/_2$ + 2; °hyg. Arbtn. f. Geübt. tägl. g. (Lab.-Taxe 40 K.). — Norb. **Ortner** (10. 8. 65) med. Klin. m. Prakt. 5 m. $1^1/_2$. — E. **Wertheim** (21. 2. 64) geburtsh.-gynäkol. Klin. m. Prakt. u. Internat 5 m. 2; geburtsh. Operat.-Lehre (durch d. Assist.) 2. — Jul. **Tandler**, Anat. d. Menschen (Knochen-, Muskel- u. Eingeweidel.) 6; Demonstr. u. Übgn. im Seziersaale 6 m. 2; topogr. Anat. 1 m. 2. — Klem. v. **Pirquet**,

Digitized by Google

Klin. u. Poliklin. d. Kinderkrkhtn., m. bes. Berücks. d. Infekt.-Krkhtn. 3 m. $1^1/_2$. — Frz. **Chvostek** (30. 10. 64) med. Klin. m. Prakt. 5 m. $1^1/_2$. — Ottok. **Chiari** (1. 2. 53) Laryngo- u. Rhinosk. m. prakt. Übgn. f. Stud. 2. — Jos. **Schaffer** (13. 10. 61) Histol. nebst Anltg. z. Gebrauche d. Mikroskops 5; prakt. Arbtn. im histol. Inst. tägl.; histol. Übgn. f. Stud. m. Vortr. 6. — F. **Wenckebach** (24. 3. 64) (Straßburg) [Nachf. d. Pf. ord. K. v. Noorden (i. R.)] med. Klin. m. Prakt. 5 m. $1^1/_2$. — F. **Pregl** (Graz) (med. Chem.) kündigt ev. später an.

Pff. ext. m. Tit. u. Char. e. Pf. ord.: Heinr. **Obersteiner** (13. 11. 47) †°°°Arbtn. üb. normale u. pathol. Histol. d. Nervensyst. tägl. (Ärzte 40 K., Stud. 12 K.). — Jul. **Mauthner** (26. 9. 52) Chem. f. Med. 5; physiol. u. pathol. Chem. I. $1^1/_2$ g.; prakt. Übgn. (allg. Chem., angew. med. Chem.) 5 m. 9; chem. Übgn. f. Med. 4; Methdn. d. chem. Anal. 2 g.; gerichtl. Chem. u. prakt. Übgn. in gerichtl. chem. Anal. 3 m. halbtg. — V. **Urbantschitsch** (10. 9. 47) Klin. d. Ohrenkrkhtn., Semestr.-Vorlesg. f. med. 1 m. 2 + 4. — Aug. Ritter **v. Reuß** (5. 11. 41) †°°°prakt. Unterr. in d. Augenhlkde. 5 (für je 4 Woch.: Ärzte 30 K., Stud. 15 K.). — Alb. **Haberda** (29. 1. 68) Einf. in d. gerichtsärztl. Praxis 2. — Jul. **Scheff** (16. 11. 46) °°Semestr.-Vorlesgn. üb. operative Zahnhlkde. 5 m. 2; †°°°Semestr.-Vorlesgn. üb. Zahnersatzkde. 5 m. 2 (100 K., Lab.-Taxe 30 K.). — Alois **Kreidl**, Gesch. d. Physiol. 1; Physiol. d. Sinnesorg. 1 m. 2.

Pff. ext.: Ant. Ritter **v. Frisch** (16. 2. 49) urol. Klin., Semestr.-Kolleg üb. Diagnost. u. Ther. urogenital. Erkrkgn. 1 m. 2. — A. **Lorenz** (21. 4. 54) orthop. Chir. 3 m. 2 (4 wöch.); orthop. Chir. (Semestr.-Vorlesg.) 1 ö. — G. **Gaertner** (28. 9. 55) †°°°exp. Pathol. (Kreislauf, Atmg., Absonderg.) (4 wöch., 40 K.). — O. **Bergmeister** (15. 2. 49) Diagnost. u. Ther. d. Augenkrkhtn. 1 m. 2.

3. Außer dem Professoren-Kollegium.

Pf. ext. m. Tit. u. Char. e. Pf. ord.: M. **Neuburger**, °Gesch. d. neuer. Med. 1 m. 2 g.; Lekt. antik. med. Autoren 2 g.; med. Kulturgesch. 1 g.

Pff. ext.: Alex. **Fraenkel** (9. 12. 57) allg. Chir. 5 m. $1^1/_2$. — Hub. **Peters** (23. 9. 59) †°geburtsh. Operat.-Kurs m. Übgn. am Phantom 5 (5 wöch., Dokt. 50 K.). — F. **Schlagenhaufer**, Technik d. pathol.-anat. Sektionen 3. — Rol. **Graßberger** (26. 11. 67) Schulhyg. f. Lehramtskand. d. philos. Fak. 1 m. 2; °°°hyg. Prakt. f. Schulärzte 6 (2 wöch.); hyg. Prakt. (m. Reichel) 4 m. 2 (Lab.-Taxe 40 K.) — O. Ritter **v. Fürth**, physiol. u. pathol. Chem. d. Stoffwechsels 2; °wiss. Arbtn. (chem. Physiol.) tägl. g. (Lab.-Taxe 70 K.). — Osk. **Stoerk** (29. 5. 70) †°°°pathol.-anat. Demonstr. (makr.), nur f. Ärzte 3 (20 stdg., 60 K.); pathol. histol. Übgn. f. Stud. u. Ärzte 2 m. 2. — Jak. **Pal** (22. 1. 63) Perkuss. u. Auskultat. f. Stud. 1 m. 2; klin. Prakt. f. Stud. 6; Krkhtn. d. Bauchorg. 1. — F. **Kovács** (16. 1. 61) †°°°Diagnost. inn. Krkhtn. (4—6 wöch., 65 K.). — Fritz **Obermayer** (23. 11. 61) chem. Untersuchg. d. Sekrete u. Exkrete m. prakt. Übgn. 2. — Salom. **Ehrmann** (19. 2. 55) †°Diagnost. u. Ther. d. Hautkrkhtn. u. d. Syphil. 5 (5 wöch., Ärzte 40 K.); †°°°Anwendgsweisen d. Elektrizit. in d. Dermatol. 3 (5 wöch., 100 K.). — Gg. **Joannovics**, allg. u. exp. Pathol. (ausgew. Kap.) 1; pathol.-histol. Übgn. 2 m. 2. — Loth. **Franki v. Hochwart** (12. 6. 62) Einf. in d. spez. Diagnost.

Digitized by Google

d. Nervenkrkhtn. 1 m. 2; †***Kurs üb. spez. Diagnost. d. Nervenkrkhtn. (24 stdg., 60 K.). — K. **Landsteiner** (14. 6. 68) (pathol. Anat.) hat nicht angekündigt. — O. **Zuckerkandl** (28. 12. 61) °Klin. d. Urol. 2 m. 2 (5 wöch., 60 K.). — F. **Reuter**, Vergiftg. u. Unfall 2; traumat. Erkrkgn. d. Wirbelsäule u. ihre Begutachtg. 2. — Jul. **Rothberger**, exp. Pathol. (Blutkreislauf u. Atmg.) 2; †Kurs üb. Elektrokardiogr. 12 stdg. (4 wöch., 50 K.). — Alfr. **Fröhlich**, Pharmakol. d. Herzens u. d. Gefäße 1; s. a. Pf. ord. Meyer. — E. **Pick**, Einf. in d. exp. Ther. 1; s. a. Pf. ord. Meyer. — W. **Knöpfelmacher** (25. 8. 66) †***Krkhtn. d. Kindesalt. 5 (4 wöch., 50 K.). — Jul. **Bartel**, ***Demonstr. v. Obdukt.-Fällen m. Berücks. d. Konstitut.-Pathol. 1; pathol.-histol. Übgn. f. Stud. 2 m. 2. — Em. **Redlich** (18. 1. 66) Nervenkrkhtn. 2 m. 1½. — Wolfg. **Pauli** (11. 9. 69) physikal.-chem. Biol. 1; **Methdn. d. physikal. u. Kolloidchem. 2 (Hon. 30 K.); Arbtn. im Labor. (Taxe f. Stud. 10 K.). — Em. **Raimann**, forens. Psychiatr. 2 m 2. — Salomon **Klein** (12. 8. 45) ***Pathol. u. Ther. d. Augenkrkhtn. (theoret. u. prakt.) 5 (4 wöch., Ärzte 30 K.); Propädeut. d. Augenhlkde. 1. — J. P. **Karplus** (25. 10. 66) Anat. u. Physiol. d. Zentralnervensyst. 1; s. a. Pf. ord. Exner. — K. **Sternberg** (20. 11. 72) pathol.-histol. Demonstr. 1. — Leop. **Freund** (5. 4. 68) †**Radiother. 5 (4 wöch., 60 K.); †**moderne Elektrother. (10 stdg., 50 K.); Einf. in d. Radiol. 1. — Heinr. **Reichel**, hyg. Übgn. u. Exkurs. f. Stud. 1 m. 2; Hyg. f. Jur. 1 m. 2; s. a. Pf. ext. Graßberger.

Dozz. m. Tit. e. Pf. ord.: Flor. **Kratschmer** (20. 4. 43) (Hyg.) hat nicht angekündigt. — Ed. **Lang** (1841) °prakt. Demonstr. in d. „Heilstätte f. Lupuskranke" 1 m. g. — R. **Kretz**, Pathol. d. Infekt.-Krkhtn. 1; med. Hodegetik 4 ö. (in d. erst. 2 Woch.).

Doz. m. Tit. u. Char. e. Pf. ext.: Rud. **Kraus** (31. 10. 68) (allg. u. exp. Pathol.) hat nicht angekündigt.

Dozz. m. Tit. e. Pf. ext.: Mor. **Heitler** (21. 3. 47) †***physikal. Diagnost. 5 (4 wöch., Ärzte 50 K., Stud. 30 K.); Lungen- u. Herzkrkhtn. 1. — Alb. **Bing** (30. 9. 44) Ohrenhlkde. (Semestr.-Kurs) 1 m. 2 (Ärzte 30 K.); †***Ohrenhlkde. 5 (5—6 wöch., 40 K.); otol. Diagnost. 3 (6 wöch.). — Leop. **Königstein** (26. 4. 51) Diagnost. u. Ther. d. Augenkrkhtn. (prakt. Übgn.) 5 (Ärzte 50 K.). — Maxim. Edler **v. Zeißl** (7. 6. 53) Hautkrkhtn., Syphil. u. Blennorrhag. 5 (6 wöch., 40 K.). — Heinr. **Paschkis** (21. 9. 49) †*** Kosmet. (6 wöch., 100 K.). — W. **Roth** (14. 2. 48) †***Laryngo- u. Rhinosk. 5 (5 wöch., Ärzte 50 K.). — Sigm. **Freud** (6. 6. 56) †***Einf. in d. Psychoanal. 1 m. 2. — Jos. **Pollak** (11. 2. 50) †***Diagnost. u. Begutachtg. d. durch Unfälle bedingt. Erkrkgn. d. Ohres 2. — Alois **Pick** (15. 10. 59) Diagnost. u. Ther. d. Magen- u. Darmkrkhtn. 2 (10 wöch.); Diagnost. u. Ther. d. inn. Krkhtn. 2. — K. Aug. **Herzfeld** (12. 7. 61) †Einf. in d. gynäkol. Diagnost. u. Ther. m. bes. Berücks. d Anat. d. Sexualorg. 1 m. 2; †**Repetit. d. Geburtsh. (Operat.-Kurs) (Semestr.-Kurs) 2; geburtsh. Propädeut. 2. — Mich. **Großmann** (13. 12. 48) Laryngo- u. Rhinosk. 5 (6 wöch., Ärzte 60 K.); Anat. u. Physiol. d. Kehlkopfes 1. — Benj. **Gomperz** (6. 10. 61) Semestr.-Kurs üb. prakt. Ohrenhlkde. f. Stud. 1 m. 2; †***Pathol. u. Ther. d. Ohrerkrkgn. m. bes. Berücks. d. früh. Kindesalt. 6 (6 wöch., Ärzte 50 K.). — Maxim. **Sternberg** (27. 10. 65) therapeut. Technik 1 m.

Digitized by Google

2; †***Diagn. u. Ther. inn. Erkrkgn. 5 (5 wöch., Ärzte 50 K.). — Em. **Schütz** (25. 9. 53) †*Methdn. d. Untersuchg. d. Magens u. d. Darmes (inkl. Rektosk.) 3 (4wöch. Ärzte 30 K.); †*Ambulator. d. Magen- u. Darmkrkhtn. 3 (4 wöch., Ärzte 30 K.); †***Rektosk. (6 stdg., 40 K.). — Jul. **Schnitzler** (13. 6. 65) ***chir. Demonstr. u. prakt. Übgn. 1. — Leop. **Réthi** (18. 1. 57) †***Laryngo-Rhinosk. u. Lokalther. 5 (4 bez. 6 wöch., Ärzte 60 K.). — Art. **Klein** (19. 6. 63) Immunit. u. Serol. in ihr. Beziehgn. z. inn. Med. 1. — Jul. **Mannaberg** (9. 5. 60) Poliklin. inn. Krkhtn. m. Übgn. in d. Diagnost. u. Ther. 4 (8 wöch.). — R. Ritter **Braun v. Fernwald** (18. 2. 62) (Gynäkol.) hat nicht angekündigt. — H. **Schlesinger** (2. 6. 68) Perkuss. u. Auskultat. f. Stud. 1; Krkhtn. d. höh. Lebensalt. 1. — Konr. **Büdinger** (12. 2. 67) chir. Technik 5 m. (60 K.). — Sigm. **Fränkel** (22. 5. 68) physiol. Chem. 1 m. 2; **prakt. Kurse d. Harnanal. usw. (6 wöch., 60 K.); Arbtn. im chem. Labor. f. Vorger. (monatl. Lab.-Taxe 100 K.). — Hugo **Wintersteiner** (6. 3. 65) †***pathol. Histol. d. Auges, f. Vorger. (monatl. 100 K.); †***typ. u. atyp. Augenoperat. (4 wöch., Ärzte 50 K., Stud. 30 K.); Diagnost. u. Ther. d. Augenkrkhtn. 1. — K. **Ewald** (7. 6. 65) Einf. in d. prakt. Chir., nur f. Vorger. 1 m. 3 (3 monat. Kurs). — Rob. **Ritter v. Töply** (Gesch. d. Med.) liest nicht. — Em. **Schwarz,** Diagnost. inn. Krkhtn. 5 (5 wöch., Ärzte 30 K.); mikrosk. Untersuchg. d. Blutes (10 stdg., Ärzte 30 K.). — Em. **Fronz** (17. 9. 60) Säuglingsernährg. (8 wöch.). — Alois **Strasser** (2. 12. 67) †Hydrother. d. inn. Krkhtn. 3 (5 wöch., Ärzte 50 K.); Hydrother. 1 m. 2. — Markus **Hajek,** †Pathol. u. Ther. d. Nebenhöhlenerkrkgn. d. Nase (5 wöch., 60 K.); †***prakt. Laryngol. u. Rhinol. (5 wöch., 60 K.); †***rhinol. Operat.-Kurs 2 (5 wöch., 40 K.). — Hans **Koschier** (12. 8. 68) †***Laryngo- u. Rhinol. 6 (4 wöch., 60 K.); Laryngo- u. Rhinol. (Semestr.-Kolleg) 1 m. 2; †**laryngo-rhinol. Operat.-Kurs m. bes. Berücks. d. Anat. (60 K.). — G. **Singer** (28. 2. 67) Neuergn. auf d. Gebiete d. Darmerkrkgn. (inkl. Rekto-Romanosk.) 1; †**Klin. inn. Krkhtn. 3 (6 wöch., Ärzte 50 K.); †**Diagnost. u. Ther. d. Magen- u. Darmkrkhtn. 2 (6 wöch., Ärzte 50 K.). — Ferd. **Alt** (26. 12. 67) Semestr.-Kurs üb. Ohrenhlkde. f. Stud. 1 m. 2; †***Ohrenhlkde. f. Ärzte u. Stud. (5 wöch., Ärzte 60 K.). — L. **Mandl** (20. 8. 62) †Diagnost. u. Ther. d. Frauenkrkhtn. (5 wöch., 60 K.). — Jos. **Hockauf** (30. 11. 60) wiss. Grundlag. d. Pharmakogn. 1; mikrosk. Nachw. forens. wicht. Giftpflanzen; prakt. Übgn. (Rezeptur) 2. — Mor. **Sachs** (3. 6. 65) Anomalien d. Stellg. u. Beweglichkt. d. Augen 1; klin. Untersuchgsmethdn. d. Auges 1. — L. **Braun** (12. 8. 67) Klin. d. Herz- u. Lungenkrkhtn. 2. — Jul. **Neumann** (10. 8. 68) Vorbereitgskurse f. d. geburtsh. u. gynäkol. Klin. 5 (6 wöch.). — V. **Hammerschlag** (17. 6. 70) Ohrenhlkde. (Semestr.-Kolleg.) 1 m. 2 (Ärzte 50 K.); †***Otochir. (70 K.). — Siegm. **Erben** (25. 4. 63) neurol. Prakt. I. f. Kassen- u. Amtsärzte 1 m. 2 (10 wöch.); neurol. Prakt. II. (Ther.) (8 stdg.); †*Nervenkrkhtn. 1 m. 2 (40 K.). — F. **Pineles** (23. 9. 68) Auskultat. u. Perkuss. 1; Poliklin. inn. Erkrkgn. 2. — L. **Unger** (1. 10. 48) Impfkde. (Schutzpockenimpfg.) 1; Krkhtn. d. Neugeborenen 2. — Rud. **Loos** (8. 10. 66) Semestr.-Vorlesg. üb. Zahnhlkde. m. Demonstr. u. prakt. Übgn., f. Med. 2. — K. **Biehl** (28. 9. 69) Ohrenhlkde. (prakt. Übgn.) 3; prakt. Ohrenhlkde. m. bes. Berücks. d. Erkrkgn. d. Nase u. d. Halses 5 (6 wöch., Ärzte 40 K.). — W. **Latzko** (3. 3. 63)

†***Cystosk. beim Weibe 3 (4 wöch., 100 K.); gynäkol. Propädeut. 1 m. 2; gynäkol. Fortbildgskurs f. prakt. Ärzte 1 m. 2; cystosk. Übgn. f. Stud. u. prakt. Ärzte 1. — Osk. **Föderl** (22. 7. 65) Propädeut. d. Chir. (Semestr.-Vorlesg.) 2 m. 2. — Heinr. **Winterberg** (11. 5. 67) †***wiss. Arbtn. (Kreislaufpathol.) f. Vorg. (50 K.). — Alex. **Pilcz** (2. 8. 71) forens. Psychiatr. 2. — Gabor **Nobl** (12. 10. 64) (Dermatol.) hat nicht angekündigt. — Jos. **Halban** (10. 10. 70) gynäkol. Diagnost. u. Ther. 1; †Kurse üb. gynäkol. Operat.-Lehre am Kadaver (100 K.). — W. **Türk** (2. 6. 71) Klin. d. Leukämien 2; klin. Blutuntersuchg. (25 stdg., 100 K.). — Steph. **Weldenfeld** (21. 2. 70) †**Kurs üb. Diagnost. u. Ther. d. Hautkrkhtn. u. Syphil. (4 wöch., Ärzte 60 K.); allg. Diagnost. u. Ther. d. Hautkrkhtn. 1. — G. **Alexander** (18. 12. 73) otiatr. Klin. 5 (4 wöch., Ärzte 60 K.); chir. Krkhtn. d. Ohres u. d. otitisch. Erkrkgn. d. Hirns, d. Hirnhäute u. d. Blutleiter 1 m. 2; Semestr.-Kurs üb. prakt. Ohrenhlkde. f. Stud. 3; Pathol. d. Vestibularappar. u. d. Kleinhirns 2; Histopathol. d. Gehörorg. 3. — Leop. **Harmer** (22. 12. 69) †*laryngorhinol. Operat. an d. Leiche 5 (4 wöch., 70 K.); †*Anat. u. Pathol. d. Nebenhöhlen d. Nase 3 (4 wöch.). — Heinr. **Peham,** Physiol. u. Pathol. d. Geburt (theoret. Vorlesg. m. prakt. Übgn.) 1 m. 2. — Rud. **Weiser,** konserv. u. operative Zahnhlkde., sowie Zahnersatzkde. (Semestr.-Vorlesg.) 3; Übgn. dazu 5 m. 3; †***Übgn. in d. zahnärztl. Prothetik, ausschl. f. Ärzte u. Med. 6 m. 3 (3 monat. Kurs, 300 K.). — K. **Ritter v. Stejskal,** Einfluß d. neuer. Exp.-Forschgn. auf d. Klin. d. Herzkrkhtn. 1. — O. **Marburg,** †*normale u. pathol. Histol. d. menschl. Zentralnervensyst. 6 (4 wöch., 65 K.); Bau u. Leistgn. d. menschl. Nervensyst. 1. — Alfr. **Fuchs,** differ. Diagnost. d. Nervenkrkhtn. f. Vorger. 1 m. 2; Pathol. u. Ther. d. Nervenkrkhtn. einschl. d. wicht. Psychosen (4 wöch., 50 K.); Elektrodiagnost. u. -ther. (Prakt.) 2; psychiatr.-neurol. Kurse f. Stud. (m. Pötzel) (20 stdg., f. jed. Kurs monatl. 30 K.). — Frz. **Hamburger** (14. 8. 74) Kinderdiagnost. (Prakt.) 2; Perkuss. u. Auskultat. 1; Fortbildgskurs in d. Pädiatr. 1. — W. **Falta,** Perkuss. u. Auskultat. 2; †***Diagnost. u. Ther. d. Magen-, Darm- u. Stoffwechselkrkhtn. 5 (4 wöch., 50 K.); Klin. u. Pathol. d. Blutdrüsen- u. Stoffwechselerkrkgn. u. Diätetik 2. — Jos. **Meller,** †***pathol. Histol. d. Auges (30 stdg., 126 K.); Diagnost. u. Ther. d. äuß. Augenkrkhtn. 1; †***Augenoperat. (20 stdg., 100 K.). — Hugo **Salomon,** ***prakt. Kurs d. diätet. Ther. (Kochkurs) 2 (Ärzte 50 K.); wicht. Tropenkrkhtn. 1; allg. u. spez. Diätetik 1. — P. **Clairmont,** Diagn. u. Ther. d. Appendizitis 1; chir. Parallelvorlesg. (m. Exner) 5 m. 1½. — Rob. **Doerr,** †**bakt. Kurse (4—5 wöch., Ärzte 60 K., Stud. 30 K.); Immunit.-Lehre 2. — Jul. **Schottländer** (31. 4. 60) anat.-histol. Demonstr. (Gynäkol.) 1½; †***Labor.-Arbtn. f. Vorger. tägl. (60 K.). — F. **Kermauner,** geburtsh. Sem. f. Vorger. 1. — Alfr. **Exner** (Chir.) hat nicht angekündigt. — Egon **Ranzi,** †Fraktur. u. Luxat. 2 (8 wöch.). — F. **Friedländer** Ritter v. **Malheim** (7. 6. 67) Chir. d. Kindesalt. 1 m. 2. — Guido **Holzknecht** (3. 12. 72) röntgenol. Prakt. (4 wöch., 100 K.); †Spezialkurse üb. Radiol. (4 wöch., 100 K.). — V. **Hanke,** Verletzgn. d. Auges u. ihre Sachverständ.-Begutachtg. 1. — J. **Fein,** †***Anat. d. Kehlkopfes u. d. Nase (6—7 wöch., 60 K.); †***laryngo-rhinol. Prakt. 6 m. 2 (4 wöch., 100 K.); †***Operat.-Kurs an d. Leiche (4—6 wöch., 70 K.). — G. **Wunsch-**

Digitized by Google

heim Ritter **v. Lilienthal**, Semestr.-Vorlesg. üb. Zahnhlkde. f. Med. 2 m. 1½; †***prakt. Übgn. (konserv. Zahnhlkde.) 5 m. 2 (50 K.). — Arth. **Schüller**, Nervenkrkhtn. u. Sprachstörgn. im Kindesalt. 1; †***Röntgendiagnost. d. Erkrkgn. d. Kopfes (4wöch., 50 K.). — Heinr. **Neumann**, †***prakt. Ohrenhlkde. 5 (4 wöch., 60 K.); †***Otochir. m. Übgn. an d. Leiche 5 (4 wöch., 70 K.); eitrige u. nichteitrige Erkrkgn. d. Labyrinths 2. — P. **Albrecht** (Chir.) hat nicht angekündigt. — Hans **Eppinger**, allg. Pathol. u. Ther. inn. Krkhtn. 1 m. 2; Erkrkg. d. Abdominalorg. (6 wöch., 50 K.); ***chem. Untersuchgsmethdn. (6 wöch., 50 K., Stud. 30 K.); klin. Chem. u. Mikrosk. 1 m. 2. — Hans **Spitzy**, orthop. Indikat. u. Ther. 2.

Dozz.: Ign. **Eisenschitz** (30. 6. 39) †*Krkhtn. d. Kindesalt. 3 (8- bis 9 wöch., Dokt. 30 K.). — Ladisl. **Vajda** (1. 3. 47) †*Syphil. m. Demonstr. an Kranken u. Präparat. 3 (8 wöch.); Kurs üb. d. gleiche Thema m. bes. Berücks. d. bezügl. Urethro-Cystosk. 2 (10—12 wöch., 100 K.); Ther. d. syphilit. u. blennorrhag. Affekt. 1. — Jos. **Drozda** (6. 5. 55) †***physikal. Diagnost. 3 m. 1½ (5—6 wöch., Ärzte 50 K., Stud. 30 K.); †***klin. Kasuist. 1 m. 2 (3 monat. Kurse, Ärzte 30 K.). — Alex. **Holländer** (5. 10. 51) Psychiatr. als Einf. in d. Psychiatr. 1. — Alois **Biach** (1. 5. 49) medikament. Behdlg. d. inn. Erkrkgn. (Rezeptur), f. Stud. u. Rigorosant. (Semestr.-Koll.) 2. — Rob. **Steiner** Frhr. **v. Pfungen** (5. 6. 50) (Psychiatr.) hat nicht angekündigt. — Egon **Braun** Ritter **v. Fernwald** (18. 5. 62) (Gynäkol.) dgl. — G. **Lihotzky** (13. 10. 52) Diagn. u. Ther. d. Frauenkrkhtn. 1 m. 2 (8 wöch.). — K. **Foltanek** (23. 10. 56) (Kinderhlkde.) liest nicht. — Alb. **Hammerschlag** (4. 10. 63) (inn. Med.) hat nicht angekündigt. — M. **Herz** (3. 4. 65) †Ther. d. Herzkrkhtn. 5 (4 wöch., 30 K.); Herzpathol. u. Ther. (ausgew. Kap.) 2 (2—4 wöch.). — Leop. **Müller** (12. 2. 61) Funkt.-Störgn. d. Augenmuskeln im Zusammenhg. m. intern. u. Nervenerkrkgn. 1; †***Operat.-Lehre 5 (2 monat. Kurs, Ärzte 50 K.); †***Ophthalmosk. 5 (2 monat. Kurs, Ärzte 42 K.). — Rud. **Kolisch** (10. 2. 67) Pathol. u. Ther. d. Diabetes mellitus 1 m. 2; diätet. Ther. chron. Krkhtn. 2. — Alfr. **Topolanski** (26. 6. 61) Propädeut. d. Augenhlkde. 2; †***Diagnost. u. Ther. d. Augenkrkhtn. 1 (6 wöch., 30 K.). — K. **Ullmann** (27. 9. 60) †*Diagnost. u. Ther. d. Haut- u. Geschl.-Krkhtn. einschl. d. Gonorrhöe 5 m. (4 wöch., Ärzte 50 K.); Dermatosen u. Hautveränderngn. als Folgen inn. Störgn. 1. — Jul. **Weiß** (7. 2. 67) †***Kurs üb. physikal. Ther. inn. Krkhtn. (4 wöch., 20 K.). — Heinr. **Ludwig** (2. 5. 65) gynäkol. Propädeut. 3; gynäkol. Operat.-Kurs m. Übgn. am Kadaver 2 m. 2. — Leop. Ritter **v. Dittel** (6. 11. 61) Wochenbetterkrkgn. m. bes. Berücks. auf Ther. 2; †***gynäkol. Operat.-Lehre m. Übgn. (3—4 wöch., 100 K.). — A. **Elzholz** (6. 9. 63) allg. Psychopathol. als Einf. in d. Klin. d. Geisteskrkhtn. 1. — Arth. **Katz** (26. 7. 63) chem. u. mikrosk. Untersuchgsmethdn. bei inn. Krkhtn. 3; †***chem. u. mikrosk. Untersuchg. d. Sekrete u. Exkrete (6 wöch., 50 K.). — Rud. **Savor** (20. 1. 67) d. gonorrh. Erkrkgn. d. weibl. Genitales 3; †geburtsh. Operat.-Kurs am Kadaver 4 (30 K.). — F. **v. Sölder** (27. 4. 67) psychiatr. Diagnost. 1. — K. **Funke**, Einf. in d. prakt. Chir. (6 wöch.). — Arth. **Schiff** (13. 5. 71) Magen- u. Darmkrkhtn. m. prakt. Übgn. in d. spez. Untersuchgsmethdn. 2. — E. **Bischoff** (6. 2. 68) (Psychiatr.) liest nicht. —

Digitized by Google

Pf. ord. d. Hochsch. f. Bodenkult. Arn. **Durig** (12. 11. 72) ⁰wiss. physiol. Arbtn. f. Vorger. tägl. g. — Jul. **Zappert** (2. 4. 67) †Nervenkrkhtn. im Kindesalt. 3—4 (15 stdg., 40 K.). — Jos. **Fabricius** (23. 1. 65) Einf. in d. gynäkol. Diagnost. u. Ther. 1 m. 2. — Pf. an d. tierärztl. Hochsch. Th. **Panzer** (3. 11. 72) Chem. d. einzellig. Organismen 1; sanit.-polizeil. chem. Untersuchgn. u. Prüfg. d. offizinell. chem. Arzneipräpar., f. Physikatskand. 2. — Gg. **Lotheissen** (14. 9. 68) Diagn. u. Ther. chir. Krkhtn. 1. — E. Ritter **v. Czyhlarz** (1. 10. 73) Ther. d. Lungentuberkul. 1; Klin. d. Magenkrkhtn. 1. — Dom. **Pupovac** (27. 4. 69) Chir. d. Magendarmtraktus m. prakt. Übgn. nur f. Stud. 1 m. 2. — P. **Moser** (23. 8. 65) Infekt.-Krkhtn. d. Kindesalt. 1; †⁰⁰⁰Repetit. d. Kinderkrkhtn. nur f. Stud. 4 (4 wöch., 30 K.). — Rob. **Kienböck** (11. 1. 71) med. Radiol. (Röntgendurchleuchtg.) 1; †⁰⁰⁰Kurs üb. med. Radiol. (20 stdg., 50 K.). — Jos. **Sorgo** (7. 11. 69) Prophylaxe, Ther. u. Klin. d. Lungentuberkul. 1. — Ant. **Bum** (2. 7. 56) †⁰⁰⁰Massage u. Heilgymnast. m. bes. Berücks. d. Unfallchir. u. mechan. Nachbehdlg., nur f. Ärzte 6 (4 wöch., 80 K.); ärztl. Unfallkde. 1. — F. **Luithlen**, Einf. in d. Ther. d. Hautkrkhtn. 2; †⁰⁰⁰Kurs üb. Ther. d. Hautkrkhtn. (4 wöch., Ärzte 50 K.); Pharmakol. d. Haut- u. Geschl.-Krkhtn. (ausgew. Kap.) 1. — Heinr. **Schur**, Magen- u. Darmkrkhtn. 1. — W. **Schlesinger**, physikal. u. diätet. Ther. bei inn. Krkhtn. 2; Diät u. Küche (12 Vorlesgn. zu je 2 Stdn.) (6 wöch., 50 K.); Diagnost. u. Ther. d. Magen-, Darm- u. Stoffwechselkrkhtn. (20 stdg., 4 wöch., 50 K.). — Rob. **Breuer**, Klin. d. Herz- u. Lungenkrkhtn. 2 m. 1½. — Ant. **Brosch**, pathol.-anat. Demonstr. 1 g.; †⁰⁰⁰Leichenkonservierg. m. prakt. Übgn. (4 wöch., 50 K.). — Jul. **Donath**, Diagnost. u. Ther. d. Magen-Darmerkrkgn. m. prakt. Übgn. 2; Diagnost. u. Ther. inn. Erkrkgn. 2. — F. **Wechsberg**, Diagnost. u. Ther. inn. Erkrkgn. 2. — K. **Hochsinger**, Diagnost. u. Ther. d. Kinderkrkhtn. 3 (2 monat.). — Heinr. **Keitler** (31. 5. 74) gynäkol. Diagnost. u. Ther., m. bes. Berücks. d. entzündl. Erkrkgn. 1 m. 2; †gynäkol. Operat.-Lehre (Übgn. am Kadaver) 3 m. 2 (4 wöch., 100 K.). — Hugo **Frey**, †⁰⁰⁰Otochir. m. prakt. Übgn. am Kadaver (m. Hammerschlag) (70 K.). — Mor. **Oppenheim**, Gewerbekrkhtn. d. Haut 1; Diagnost. u. Ther. d. Haut- u. Geschl.-Krkhtn. (prakt. Kurse) (4 wöch., Ärzte 50 K., Stud. 30 K.); Bedeutg., Verbreitg. u. Bekämpfg. d. Geschl.-Krkhtn., f. all. Fak. 1 g. — F. **Hitschmann**, Einbettg. u. Entw. d. menschl. Eies 1. — Siegfr. **Grosz**, Einf. in d. Dermatol. 1; †⁰⁰⁰Diagn. u. Ther. d. Haut- u. Geschl.-Krkhtn. 2 (6 wöch.). — Hans **Lorenz**, Chir. d. Kindesalt. 1 m. 3. — Rud. **Kaufmann**, Diagnost. d. Magen- u. Darmkrkhtn. 2; Anal. d. Puls-Arythmien 2; Perkuss. u. Auskultat. 3 (4—6 wöch.). — Alfr. **Brandweiner**, Vorlesgn. üb. Haut- u. Geschl.-Krkhtn. 2; †⁰⁰⁰Diagnost. u. Ther. d. Haut- u. Geschl.-Krkhtn. (20 stdg., Ärzte 50 K., Stud. 30 K.). — Erw. **Stransky**, Wandlgn. u. Streitfrag. d. neuer. Psychiatr. 1 m. 2. — Jos. **Wiesel**, Erkrkgn. d. Nieren 1; Ther. d. Erkrkgn. d. Respirat.-Traktes exkl. Tuberkul. 1. — W. **Wallisch**, Semestr.-Vorlesg. üb. Zahnhlkde. 1 m. 2. — Leop. **Senfelder**, †⁰⁰⁰d. österr. Sanitätsgesetze d. ältest. u. neuest. Zeit (30 stdg., 6 wöch., 30 K.). — Leo **Fleischmann**, Entw.-Gesch., normale u. pathol. Histol. u. allg. Pathol. d. Zähne 2. — Maximil. **Weinberger**, Perkuss., Aus-

kultat. usw. 1 m. 2; †***Kurse d. Diagnost., Pathol. u. Therapeut. inn. Krkhtn. (4—6 wöch., Ärzte 50 K.). — Rud. **Maresch** (pathol. Anat.) hat nicht angekündigt. — Walt. **Pick**, moderne Syphilisther. 1. — Konstant. **Bucura**, Sterilit. u. Menstruat.-Störgn. 1; †gynäkol. Operat.-Lehre m. Übgn. am Kadaver (100 K.). — Samuel **Jellinek**, Pathol. u. Ther. d. elektr. Verletzgn. 1. — Nicol. **v. Jagić**, Diagnost. u. Ther. d. Herz- u. Lungenkrkhtn. (20 stdg., 50 K.); Blutuntersuchg. u. klin. Mikrosk. (prakt. Übgn.) (20 stdg., 50 K.); klin. Propädeut. 1 m. 2; Perkuss. u. Auskultat. (prakt. Übgn.) 2. — Pf. ord. an d. tierärztl. Hochsch. K. **Schwarz**, wiss. physiol. Arbtn. f. Vorger. g. — L. **Teleky**, soz. Med. 1 m. 2; Sem.-Übgn. dazu 1 m. 2; Gewerbekrkhtn., Klin. u. Prophylaxe 1; soz. Versichergsmed. 1. — Rob. **Bárány**, Funkt.-Prüfg. d. Gehörorg. 4—5 (20 stdg., 60 K.); Physiol. u. Pathol. d. Gehörorg. (Semestr.-Koll.) 2; Operat.-Kurse am Kadaver (20 stdg., 70 K.). — Walt. **Zweig**, †***Diagn. u. Ther. d Magen- u. Darmkrkhtn., einschl. d. Rekto-Romanosk. 5 (4 wöch., 60 K.); chem. u. mikrosk. Untersuchgn. d. Mageninhalts u. d. Fäces 1. — K. **Glaeßner**, Technik d. Magen- u. Darmuntersuchg. 2; †***Diagn. u. Ther. d. Magen- u. Darmkrkhtn. 5 (4 wöch., Ärzte 50 K.). — Em. **Glas**, †***rhino-laryngol. Operat.-Kurs m. bes. Berücks. d. Anat. 5 (5 wöch., 70 K.); Nasen- u. Halskrkhtn. b. Kindern 2 (4 wöch.); Tracheosk. u. Ösophagosk. 1. — K. **Reitter**, †*spez. Ther. b. inn. Krkhtn. 1 + 1 m. 2. — Alb. **Blau**, †gynäkol. Operat.-Lehre m. Übgn. am Kadaver (100 K.); geburtsh. Operat.-Lehre (Semestr.-Kurs) 1. — Hans **Lauber**, Erkrkgn. d. inn. Augenhäute 1; †***Ophthalmosk. 6 (40 stdg., 120 K.); †***Perimetrie (10 stdg., 25 K.); †***Anomalien d. Statik u. Stabilit. d. Augen (20 stdg., 50 K.); †***Augenoperat. am Kadaver 1 m. 2 (1 monat., 100 K.). — O. **Kren**, Einf. in d. Dermatol. 1; †***Diagnost. u. Ther. d. Hautkrkhtn. (4 wöch., Ärzte 60 K.). — G. **Scherber**, Klin. u. Ther. d. Haut- u. Geschl.-Krkhtn. 3; Kurs üb. Hautkrkhtn. u. Syphil. 24 stdg. (60 K.); Klin. u. Ther. d Gonorrhöe 12 stdg. (30 K.). — Frz. **Erben**, †***Ther. inn. Krkhtn. m. bes. Berücks. d. Nebenwirkgn. d. Arzneim. 4. — L. **Jehle**, Klin. u. Ther. d. Krkhtn. d. Kindesalt. 5 (4 wöch., Ärzte 50 K.); Klin. u. Ther. d. Ernährgsstörgn. im Säuglingsalt. 5 (4 wöch., Ärzte 50 K.). — Em. **Mattauschek**, Diagnost. u. forens. Beurtlg. zweifelhaft. Geisteszustände 1. — Arth. **Foges**, gynäkol. Diagnost. (prakt. Übgn.) 1. — Mich. **Eisler v. Terramare**, d. Bakterienpräzipitine u. ihre diagnost. Bedeutg. 1. — H. **Ulbrich** (2. 5. 76) Anomalien d. Refrakt. u. Akkommodat. u. d. okulist. Untersuchgsmethdn. 1; †*Bakteriol. d. Auges (3 wöch., Ärzte 70 K.). — Hans **Salzer**, Chir. d. Kindesalt. 1 m. 2; chir. diagnost. Kurs; chir. Propädeut. 2 m. 2. — Giolio **Bonvicini** (Neurol.) hat nicht angekündigt. — Bert. **Spitzer**, Semestr.-Vorlesg. üb. Zahnhlkde. f. Rigorosant. 1 m. 2. — Rob. **Cristofoletti**, Pathol. u. Ther. d. gynäkol. Blutgn. 1; †gynäkol. Operat.-Lehre m. Übgn. am Kadaver (100 K.). — O. **v. Frisch**, Erkrkgn. d. Knoch. u. Gelenke 1. — Rob. **Stigler**, wiss. Arbtn. (physiol. Optik) tägl. g.; Repetit. d. physiol. Prakt. 6 m. 2 (32 K.); Lehre v. d. Lichtempfindgn. 1; Physiol. d. Badens, Schwimmens u. Tauchens 1. — E. **Pribram**, Bakterien, Hefen u. Pilze 2; Arbtn. (pathol. Chem.) tägl. g.; physikal.-chem. Grundlag. d. Im-

Digitized by Google

munit.-Lehre 1. — R. v. **Wiesner**, pathol. Sezierübgn. f. Stud. 3; bakt. Übgn. f. Stud. 1. — Hugo **Leischner**, Chir. d. peripher. u. zentral. Nervensyst. 1. — O. **Porges**, Diagnost. u. Ther. d. Magen- u. Darmkrkhtn. (4 wöch., 50 K.); Übgn. in d. Diagn. inn. Krkhtn. 1 m. 2; klin. Labor.-Arbtn. f. Vorger. tägl. g. — O. **Pötzl**, Grenzfrag. d. Psychol. u. Hirnpathol. 1 m. 2. — Walt. **Hausmann**, allg. u. vergl. Pharmakol. 1. — V. **Blum**, †***Kurs üb. Urol. 5 (6 wöch., 60 K.); †urol. Operat.-Lehre m. Übgn. am Kadaver (80 K.). — O. **Mayer**, Ohrenhlkde. f. Stud. (Semestr.-Vorlesg.) 1 m. 2; †Chir. d. Ohres 5 (4 wöch., Ärzte 60 K.); †***pathol. Histol. d. Gehörorg. 3 (6 wöch., 60 K.). — G. **Bondy**, Ohrenhlkde. (ausgew. Kap.) 1; †***Klin. d. Ohrenkrkhtn. (20 stdg., 60 K.); †***chir. Erkrkgn. d. Ohres einschl. d. intrakraniell. Komplikat. (20 stdg., 60 K.). — Leop. **Moll**, Ernährg. u. Stoffwechsel im Säuglingsalt. 1; Aufgab. d. Säuglingsschutzes 1 g. — R. **Volk**, Bakteriol. u. Bakteriother. d. Haut- u. Geschl.-Krkhtn. 1. — Alfr. v. **Decastello**, Klin. u. Pathol. d. Erkrkgn. d. Blutes 2. — V. **Mucha**, Frühdiagn. u. -behdlg. d. Syphil. 1. — L. **Adler**, †*geburtsh. Operat.-Übgn. 5 (4 wöch. Kurse); Einf. in d. geburtsh.-gynäkol. Klin. 2 g.; †Kurs üb. operative Gynäkol. (100 K.). — K. **Meixner**, Krkht. als Folge v. Unfällen 1. — Jos. **Berze**, diagnost. Prakt. d. Psychiatr. 1; allg. Psychopathol. 1. — Béla **Schick**, Prakt. d. Kinderkrkhtn. 1; pädiatr. Propädeut. 20 stdg. (4 wöch.). — Rud. **Fleckseder**, inn. Heilmittel u. ihre Anwendg. nach klin. u. pharmakol. Gesichtspktn. 2. — K. **Leiner**, †***Dermatosen d. Kindesalt. 3 (4 wöch., 30 K.). — R. **Bauer**, Funkt.-Prüfg. inn. Organe 2. — Alb. v. **Müller**, Ther. inn. Erkrkgn. (ausgew. Kap.) 2. — W. **Neumann**, Pathol. u. Ther. d. Lungenkrkhtn. m. bes. Berücks. d. Tuberkul. 2 m. 1½ (Ärzte 30 K.). — Rud. **Neurath**, d. Geschlechtsreife u. ihre Pathol. 1; Diagnost. d. Kinderkrkhtn. (an d. Hand poliklin. Materials) 3 (6 wöch.). — R. **Stern**, Konstitut. u. Nervenkrkhtn. 1. — Walt. **Kolmer**, allg. Zellenl. m. Berücks. d. vergl. Histol. 1. — W. **Weibel**, Einf. in d. Geburtsh. 1. — Gg. Aug. **Wagner**, Einf. in d. Gynäkol. 1. — Hans **Thaler**, Schwangerschft., Geburt u. Wochenbett in ihr. Beziehgn. z. inn. Erkrkgn. u. z. inn. Sekretion 1; geburtsh. Operat.-Übgn. 5 (4 wöch. Kurse). — Em. **Zak**, Ther. d. Stoffwechselkrkhtn. 1. — Alb. **Herz**, Klin. d. Blutkrkhtn. 2; Technik d. Blutuntersuchg. 4 (6 wöch.). — Jos. **Kyrle**, Klin. u. Ther. d. Gonorrhoe 1. — Hans **Finsterer**, Lokalanästhes. m. Demonstr. 1 m. 2. — Hans **Königstein** (Dermatol.) hat nicht angekündigt. — Jak. **Erdheim**, pathol. Histol. f. Stud. 2; pathol.-anat. Diagnost. f. Stud. 1. — Gottw. **Schwarz**, Röntgendiagnost. d. Verdauungstraktes 1; röntgenol. Prakt. 6 m. 2 (4 wöch.). — Hans **Heyrowsky**, kleine Chir. m. prakt. Übgn. 1 m. 2. — Isid. **Fischer**, Gesch. d. Geburtsh. 1 g. — Jos. **Fiebiger**, Parasitol. I. 1. — Er. **Knaffl-Lenz** v. **Fohnsdorf**, Pharmakol. u. Chem. d. pflanzlich. Gifte u. deren biol. Nachweis, I. Tl. (Alkaloide) 1. — H. **Marschik**, Einf. in d. Laryngo-Rhinol., f. Stud. 2; †*Untersuchgsmethdn. d. ober. Luft- u. Speisewege 2 stdg. (6 wöch., 30 K.); †***rhino- laryngol. Diagnost. u. Ther., f. Ärzte 6 (4 wöch., 60 K.). — Osk. **Hirsch**, †***angew. Anat. d. Nase, deren Nebenhöhlen u. d. Larynx 5 wöch. (50 K.); †***rhinol. Operat.-Kurs an d. Leiche 4 wöch. (70 K.). — Rud. R. v. **Aberle**, orthop. Chir.

Digitized by Google

(ausgew. Kap.) 1; Kurs üb. orthop. Chir. — Jul. **Zilz**, allg. u. exp. Pathol. d. Mundhöhle m. bes. Berücks. d. Zähne 2. — Er. **Ruttin**, d. otitisch. intrakraniell. Komplikat. 1; †***otochir. Operat.-Kurs an d. Leiche 5 (3—4 wöch., 70 K.); †***klin. Ohrenhlkde. 20 stdg. (60 K.).

Assistenten: Klin. Wenckebach: Herb. **Ellas** u. P. **Saxl**, poliklin. Diagnost. u. Ther. inn. Krkhtn. 4 wöch. (Ärzte 100 g., Stud. g.). — Klin. Ortner: Hans **Pollitzer** u. K. **Radonić**ić, Perkuss. u. Auskultat. 5 (5 wöch.). — Klin. Chvostek: K. **Byloff**, P. **Blach**, R. **Chiari**, Leo **Heß** u. Ed. **Förster**, Perkuss. u. Auskultat. 5 (5 wöch.); P. **Blach**, mikrosk. Demonstr. (Neuro-Histol.) 1; R. **Chiari**, Untersuchg. d. Sekrete u. Exkrete (5 wöch.); Leo **Heß**, Diagnost. d. Abdominalerkrkgn. 5 wöch.; Einf. in d. Chemother. 1; Ed. **Förster**, Technik diagnost. u. therapeut. Eingriffe 1. — Klin. v. Pirquet: E. **Mayerhofer**, Egon **Rach** u. Edm. **Nobel**, †Prakt. d. Kinderhlkde. f. Schulärzte 20 stdg. (4 wöch., 50 K.); Hans **Januschke**, vergl. Ther. d. Kindesalt. u. d. Erwachsenen 20 stdg. (3 wöch.). — Klin. v. Eiselsberg: Burgh. **Breitner**, typ. Operat. an d. Leiche 6—8 wöch.; Er. **Oser**, Verbandkurs 2 (6 wöch.). — Klin. Dimmer: Mor. **Ruttin**, Osk. **Lerperger** u. E. **Bachstez**, Gebrauch d. Augenspiegels (Übgn.) 5 (4 wöch.). — Klin. Fuchs: R. **Krämer**, Ad. **Purtscher** u. K. **Lindner**, Augenspiegelkurs 5 (4 wöch.). — Klin. Riehl: W. **Kerl**, Einf. in d. Diagnost. d. Haut- u. Geschl.-Krkhtn. 1; M. **Schramek**, Pilzerkrkgn. d. Haut 1; Radium u. s. therapeut. Verwendg. 2 (4 wöch). — Klin. Finger: Rud. **Müller** u. Jos. **Kyrle**: prakt. Übgn. in d. Diagnost. u. Ther. d. Haut- u. Geschl.-Krkhtn. 5 (4 wöch.); Jos. **Kyrle**: Demonstr. v. mikrosk. Präpar. aus d. Geb. d. Histopathol. 1; Rud. **Müller**, Serodiagn. d. Lues 5 (2 wöch.). — Klin. Schattenfroh, E. **Krombholz** u. M. **Eugling**, bakt. Kurse 6 m. 2.

IV. Philosophische Fakultät.

Dekan: Edm. **Hauler**.

1. *Pff. ord. em.:* E. **Mach** (18. 2. 38) (Philos.). — Leo **Reinisch** (26. 10. 32) (ägypt. Sprach- u. Altertumskde.). — G. v. **Tschermak** (14. 9. 36) (Mineral. u. Petrogr.). — Aug. **Engelbrecht** (klass. Philol.). — Edm. **Weiß** (28. 6. 37) (Astron.). — Vatroslav Ritter v. **Jagic** (6. 7. 36) (slaw. Philol.). — V. v. **Lang** (2. 3. 38) (Phys.). — Jul. Ritter v. **Wiesner** (20. 1. 38) (Botan.). — Jul. v. **Hann** (23. 3. 39) (kosm. Phys.). — Frz. **Mertens** (20. 3. 40) (Mathem.). — Jos. **Seemüller** (15. 10. 55) (dtsch. Philol.). — Jak. **Schipper** (19. 7. 42) (engl. Philol.).

Pf. ext. em.: Ed. **Lippmann** (23. 9. 38) (Chem.).

2. Professoren-Kollegium.

Pff. ord.: Jos. v. **Karabacek** (22. 9. 45) arab. Paläogr. I (theoret. Tl.) 1 m. 2 + 1; histor. Chronol. d. muhammedan. Völker 1 g. — G. Ritter v. **Escherich** (2. 6. 49) Diff.- u. Integr.-Rechng. 5; Übgn. dazu 1; °mathem. Prosem. 1 g.; °Sem. 2 g. — Eug. **Bormann** (6. 10. 42) (alte Gesch.) hat nicht angekündigt. — Frz. **Exner** (24. 3. 49) allg. Phys. als Grundlage d. Naturwiss. (Materie u. Äther) 3; Ergänzgn. dazu, speziell f. Pharm. 2; physikal. Prakt. f. Lehramtskand. 2. m. 3, f. Chem. u. Naturhistoriker 2 m. 3; ***wiss. Arbn. f. Vorger. tägl. — W.

Digitized by Google

Meyer-Lübke (30.1.61) frz. Funkt.-Lehre 3; Spät- u. Mittellatein 2; Sem. (altital. Texte) 1 m. 2 g.; rumän. Sem. (m. Gamillscheg): a) wiss. Übgn., b) Rumän. f. Anf. je 1 m. 2 g. — Jos. Konst. **Jireček** (27. 4. 54) Quellenkde. z. südslav. Gesch. d. Mittelalt. 4; Serbien im Mittelalt. in geogr. u. ethnogr. Übersicht 1; Sem. (bulgar., serb. u. bosn. Urkdn. d. 12.—14. Jahrh.) 1 m. 2 g. — K. **Grobben** (27. 8. 54) zool.-mikrosk. Prakt. II. f. Anf. (m. Pintner) 1 m. 3; Anltg. z. wiss. Arbtn. tägl. g. — Berth. **Hatschek** (3. 4. 54) allg. Biol. 5; zootom. Übgn. II. (m. Joseph) 1 m. 2; Anltg. z. wiss. Arbtn. tägl. g. — Osw. **Redlich** (17. 9. 58) Privaturkdn. 1 m. 2 + 1; Quellen z. Gesch. d. Kultur d. Mittelalt. u. d. neuer. Zeit 1 m. 2. — F. J. **Becke** (1855) allg. Mineral. 5; kristallogr.-mineral. Prakt. f. Anf. 2 m. 2 g.; Leitg. selbst. wiss. Arbtn. g. — Guido **Adler** (1. 11. 55) Beethoven 1; Erkl. u. Bestimm. v. Musikwerk. 1 m. 2; Übgn. 1 m. 2. — Em. **Reisch**, d. wicht. Ruinenstätten u. Ausgrabgsplätze in Griechenld. u. Kleinasien 3; Bildwerke d. troisch. Sagenkreises 1; Sem. (altattische Vasenbilder) 1 m. 2 g. — R. **Wettstein** Ritter v. **Westersheim** (30.6.35) systemat. Botan. 5; botan. Konversat. 1 g.; botan. Prakt. f. Anf. 2 m. 3; wiss. Arbtn. f. Vorger. g. — Leop. v. **Schröder** (1. 2. 51) Sanskr.-Grammat. 3; Lekt. d. Sakuntala 2. — Edm. **Hauler** (16. 11. 59) röm. Lit. I. 3; Sallusts Historien 2; °philol. Sem. (Petrons Saturae) 1 m. 2 g.; °Prosem. (Ovids Tristien) 1 g. — P. **Kretschmer** (2. 5. 66) Einltg. in d. Homerisch. Gedichte 3; sprachwiss. Übgn. (Griech. u. Lat.) 1; Sprachvergleichg., Anthropol. u. Urgesch. Europas 1. — Jos. **Hirn** (1848) polit. Gesch. Österreichs bis z. westfäl. Frieden 5; °histor. Sem. 1 m. 2 g. — Alf. **Dopsch** (14. 6. 68) österr. Reichsgesch. 5; Quellenkde. d. Gesch. Österreichs I. (Mittelalt.) 1. — Jos. v. **Hepperger** (11. 11. 55) sphär. Astron. 4. — Rud. **Wegscheider** (8. 10. 59) theoret. u. physikal. Chem. I. 5; chem. Übgn. f. Anf. ganz- u. halbtg.; Arbtn. f. Vorger. (m. Wenzel u. Pollak) 6 m. 9. — Eug. **Oberhummer** (29. 3. 59) polit. Geogr. 3; Rassen u. Völker Europas 2; °geogr. Sem. 1 m. 2 g. — Aug. **Fournier** (19. 6. 50) Gesch. Europas in d. Zeit d. Kongresse (1814—23) 1 m. 2; °histor. Sem. 1 m. 2 g. — W. **Wirtinger** (19.7.65) Funkt.-Theor. 5; Übgn. z. Elem.-Mathem. 1 g.; °mathem. Sem. 2 g.; °Prosem. 1 g.; darstell. Geom. (durch Mack) 2 m. $1^1/_2$ g. — Em. v. **Ottenthal** (15. 6. 55) lat. Paläogr. d. Mittelalt. I. 3 + 1 m. 2; diplomat.-paläogr. Übgn. f. Vorger. 1 g. — Phil. Aug. **Becker**, frz. Lit. im 16. Jahrh. 5; °roman. Sem. (neue Publikation.) 1 m. 2 g. — Ed. **Brückner** (29. 5. 62) Morphol. d. Erdoberfl. 5; °geogr. Sem. 1 m. 2 g.; geogr. Übgn. f. Anf. u. Vorger. 5 m. 2. — K. **Diener** (11. 12. 62) Chorolog. u. Fazieslehre 3; paläontol. Grundlag. d. Abstammgsl. 2; paläontol. Übgn. f. Anf. (m. v. Arthaber) 6 g.; wiss. Arbtn. f. Vorger. g. — Maxim. **Bittner**, arab. Prosa-Texte 1; neupers. Lekt. 1 m. 2; osman.-türk. Erzählgn. 2. — Rud. **Much** (7.10. 62) Germania d. Tacitus (allg. Tl.) 2; altnord. Übgn. (Njálssage) 2; °Sem. (got. Übgn.) 2 g. — Alois **Höfler** (6. 4. 53) Psychol. I. 2 m. 2; einfachste psychol. Versuche u. ihre Deutg. 14 tg. 1 m. 2; °pädag. Sem. 14 tg. 1 m. 2 g. — Kornel. **Doelter** (16. 9. 50) chem.-physikal. Mineral. 5; mineral. Prakt. f. Anf. 2 m. 2; selbst. wiss. Arbtn. tägl. g.; Fortschr. d. Mineral. u. Petrogr. 1 g. — F. **Hasenöhrl** (30. 11. 74) Theor. d. Elektrizit. 3 + 1 m. 2; °Sem. u. Prosem. f. theoret. Phys.

Digitized by Google

je 1 g.; Besprechg. neuerer Arbtn. 1. — K. **Luick** (27. 1. 65) engl. Dichtg. im 18. Jahrh. 3; Beowulf u. kleinere Denkm. d. altengl. Heldendichtg. 2; °Sem. (lit.-histor. Übgn. an Byron) 1 m. 2 g.; °Einf. in d. engl. Philol., f. Anf. 2 g. (3 wöch.). — L. **Radermacher** (31. 10. 67) Euripides' Electra 3; griech. Papyrusurkdn. 2; °philol. Sem. (Alciphrons Briefe) 1 m. 2 g.; °Prosem. (Aristophanes' Wespen) 1 g. — Jos. **Strzygowski** (7. 3. 62) Quelle, Tatsache u. Begriff in d. Kunstforschg. 1 m. 2; Denkm. d. Bukowina (orthodoxe Kunst) 1 m. 2; Übgn. f. Anf. (Methodenl.) 1 g.; °Sem. (Konstantinopel u. s. Weltstellg.) 1 m. 2 g.; Arbtn. f. Vorger. ganztg. g. — **M. Dvořák**, ital. Malerei u. Skulptur (14. u. 15. Jahrh.) 2; Entw. d. modern. Landschftsmalerei 1; Übgn. 1 m. 2. — E. **Lecher** (1. 6. 56) Exp.-Phys. f. Lehramtskandid. u. Med. 5; Demonstr.-Prakt. dazu 1; physikal. Demonstr. f. Mittelschulen 6; Anltg. f. wiss. Arbtn. tägl. — Hans **Molisch** (6. 12. 56) Anat. u. Physiol. d. Pflanzen 5; botan. Prakt. f. Anf. (= 8 stdg. Koll.); Anltg. z. wiss. Arbtn. (= 10 stdg. Koll.) — W. **Trabert** (17. 9. 63) (Geophys.) kündigt später an. — Milan Ritter **v. Rešetar** (1. 1. 60) vergl. südslaw. Grammat. 3; serbokroat. Lit. im 18. u. 19. Jahrh. (Forts.) 2 g.; °Sem.-Übgn. 1 m. 2 g. — Wenzel **Vondrák** (2. 9. 59) histor. böhm. Grammat. 2 m. 2 + 1; °Sem., nordslaw. Abt. (Übgn.) 1 m. 2 g. — A. **Stöhr** (24. 2. 55) Psychol. 5; Arbtn. aus Philos. u. Psychol. g. — Guido **Goldschmiedt** (29. 5. 50) Chem. I. (anorg.) f. Philos., Med. u. Pharm. 5; chem. Übgn. f. Anf. u. Vorger. halb- bzw. ganztg., f. Med. (in 5 Grupp.) je 1 m. 4; Anltg. z. wiss. chem. Untersuchgn. tägl. — Sam. **Oppenheim** (19. 11. 57) Mechan. d. Himmels 3; Übgn. dazu 1 g.; astron. Geogr. 1 m. 2. — Mor. **Hoernes** (29. 1. 62) Urgesch. d. bildend. Kunst in Europa, I. Tl. 5. — Frz. **Suess** (7. 10. 67) geol. Übersicht d. Erdoberfl. I. (Eurasien) 4; Hypothesen üb. Gebirgsbildg. 1; geol. Übgn. f. Anf. 2 m. 2; Leitg. wiss. Arbtn. f. Vorger. g.; Fortschr. d. Geol. 1 g. — A. **Wilhelm** (10. 9. 64) Gesch. d. hellenist. Zeit 3; griech. Staatsaltertümer 2; Xenophons Schrift v. d. Einkünften 2 g. — Phil. **Furtwängler** (21. 4. 69) Algebra 5; °Prosem. 2 g.; °Sem. 1 g.; °Elem.-Mathem. 1 g. — H. **Junker**, ägypt. Gesch. II. (d. mittl. Reich) 2 g. (6 wöch.); °Übgn. (ägypt. Grammat.) 3 g. (6 wöch.). — K. **v. Kraus** (20. 4. 68) dtsch. Lit. (Mitte d. 13. Jahrh. bis z. Ausgg. d. Mittelalt.) 3; Wolframs Parzival 2; dtsch. Sem. (Versnovellen) 2 g. — Alfr. Francis **Pribram** (1. 9. 59) Renaiss. u. Reformat. 3; Übgn. (neuere Gesch.) 1 m. 2. — Jos. **Herzig** (25. 9. 53) Alkaloide 2; Übgn. (pharmaz. Chem.) f. Pharm. im 4. Sem. 5 m. 8. — Walt. **Brecht** (Posen) dtsch. Lit. im letzt. Drittel d. 19. Jahrh. 3 + 1 m. 2; Sem. (ausgew. philos. Gedichte Schillers) 1 m. 2 g.

Pff. ext. m. Tit. u. Char. e. Pf. ord.: V. **Schiffner** (18. 8. 62) Morphol. u. Systemat. d. Algen 3; prakt. Übgn. (Meeresalgen). — J. W. **Kubitschek** (28. 6. 58) röm. Gesch. III. (v. erst. Triumvirat bis 14 n. Chr.) 2; Vita S. Severini 1; numismat. Übgn. 1 g. — Jul. Ritter **v. Schlosser** (23. 9. 66) Quellenkde. d. Renaiss. 1; kunsthistor. Übgn. II. 1 m. 2. — M. H. **Jellinek** (29. 5. 68) Abriß d. dtsch. Grammat. f. Lehramtskand. 2; Kudrun 2; °Prosem. (mhd. Übgn.) 2 g. — F. **Berwerth** (16. 11. 50) Petrogr. d. Massengesteine 2. — Alex. **Weil** Ritter **v. Weilen** (4. 1. 63) Gesch. d. dtsch. Theaters I. 1 + 1 m. 2. — G. **Kohn** (22. 2. 59) Einltg. in d. synthet. Geom. 4; Übgn. dazu 1 g.; Diff.-

Digitized by Google

Geom. 1 m. 2. — Othenio **Abel**, Paläontol. d. Säugetiere 5. — Th. **Pintner** (5. 9. 57) Crustaceen f. Lehramtskand. 2; s. a. Pf. ord. Grobben.

Pff. ext.: Em. **Reich** (29. 10. 64) prakt. Philos., auch f. Jur. 2 m. 2. — K. Kamillo **Schneider** (Zool.) kündigt später an. — Rud. **Geyer** (28. 6. 61) vergl. arab. Synt. 3. — G. Edler v. **Arthaber** (21. 10. 64) Entw. d. Cephalopoden 2; s. a. Pf. ord. Diener. — Hon.-Doz. an d. Techn. Hochsch. Alfr. **Tauber**, Versichergsmathem. I. 4. — R. **Wallaschek**, Suggestion u. Urteil (Bedeutg. f. d. Wert d. Kunstwerks) 3; Vortr.- u. Redeübgn. f. all. Fak., Kurs A u. B je 1 m. 2. — Frz. **Werner** (15. 8. 67) Wirbeltiere 3; Insekt. 2. — Heinr. **Joseph** (27. 2. 75) vergl. Embryol. d. Wirbeltiere 2; vergl. Histol. (Prakt.) 2 m. 2; s. a. Pf. ord. Hatscheck. — Hans **Uebersberger**, Gesch. d. moskauisch. Staates 3; d. Krimkrieg (1853-56) 1; Sem. (Berichte d. Ausländer üb. Rußld. seit d. Mittelalt. bis z. Ende d. 18. Jahrh.) 1 m. 2 g. — Steph. **Meyer** (27. 4. 72) Radioaktivit. 2 m. $1^1/_2$. — Rob. Frz. **Arnold** (27. 11. 72) Quellenkde. d. neuer. dtsch. Lit.-Gesch. 1 m. 2; °Prosem. (Grimmelshausens Simplizissimus) 1 m. 2 g. — Jacq. **Poliak** (12. 2. 72) tier- u. pflanzl. Rohstoffe 2 m. $1^1/_2$; färbereichem. Übgn. 1 + 1 m. 4; s. a. Pf. ord. Wegscheider. — Frz. **Wenzel**, chem. Technol., anorg. Großindustr. 2 m. $1^1/_2$. — Fel. **Ehrenhaft**, Grundz. d. Mechan., Akust., Thermodynam. 5. — Osw. **Richter**, Anat., Physiol. u. Biol. d. Pflanzen 1; pflanzenanat. Prakt. f. Pharm., II. Tl. 1 m. 3. — Rob. **Reininger** (28. 9. 69) Philos. d. Renaiss. u. d. Rationalism. 4; Besprechg. philos. Werke 1. — V. **Bibl**, Gesch. d. polit. Ideen d. Neuzeit 1 m. 2 + 1; allg. Gesch. 1815—1848 1 m. 2. — Rud. **Pöch**, Anthropol. d. ausgestorb. Menschenrassen 1; Ethnogr. v. Australien 1; anthropol. Prakt. 1 m. 2; Besprechgn. 1 m. 2 g. — Hans **Przibram**, Methodik d. Exp.-Zool. 1. — Hans **Hirsch**, Einf. in d. Stud. d. Gesch. u. ihr. Quellen I. 1; Grundriß d. Urkdnlehre 1 + 1 m. 2; Lekt. u. Krit. österr. Geschichtsquellen 1 m. 2. — Jos. **Mesk** (Graz) Gesch. d. röm. Tragödie 3; Lukians Timon 2; philol. Prosem. (lat. Stilübgn.) 1 m 2 g.

2. Außer dem Professoren-Kollegium.

Tit.-Pff. ext.: Alfr. **Burgerstein** (18. 7. 50) (Botan.) liest nicht. — Doz. an d. Akad. d. bild. Künste Heinr. **Kretschmayr** (17. 7. 70) d. 19. Jahrh., f. all. Fak. 1 + 1 m. 2. — Rud. **Wolkan** (21. 7. 60) (neuere dtsch. Lit.) kündigt später an. — A. **Franke** (19. 2. 74) Anltg. z. Ausführg. chem.-wiss. Arbtn. ganztg.; analyt. Chem. 1; org. Chem. (Fettreihe) 3. — M. **Dietz** (9. 4. 57) d. Sinfonie (v. 18. Jahrh. bis zur Neuzeit) 1 m. 3. — — G. **Turba** (29. 2. 64) Ungarn im Rahmen d. Monarchie seit 1687 v. verfassgsrechtl. Standpkte. 2 m. $1^1/_2$. — Hugo **Jurenka** (24. 2. 58) Sapho u. Alkaios 1; °philol. Prosem. (dtsch.-griech. Abt.): Kurs I. u. II. je 1 g.; lat. Kurs f. Realschulabsolv. (Einf. in d. lat. Spr. u. Lit.) 1 m. 2 + 3. — W. **Figdor**, Anat. u. Physiol. d. höh. heterotroph. Pflanzen 1. — Mich. **Haberlandt** (29. 9. 60) (Ethnol.) liest nicht. — L. **Bittner** (19. 2. 77) (Gesch.) dgl. — Ed. **Haschek** (11. 3. 75) Optik m. bes. Berücks. d. Spektralerscheingn. 3. — V. **Grafe** (27. 12. 78) chem. u. chem.-physikal. Grundbegriffe d. Biochem. 1 m. 2; biochem. Prakt. 6. — Jos. **Bick**, Einf. in d. lat. Paläogr., f. Philol. 1 m. 2.

Dozz.: Jos. **Sklenář** (17. 12. 56) üb. d. Sprechsilben 3. — Rob.

Digitized by Google

Schram (18. 1. 50) (Astron.) kündigt später an. — Pf. ord. an d. Techn. Hochsch. G. **Jäger** (6. 4. 65) (Phys.) liest nicht. — G. **Schacherl** (29. 3. 53) Chem. u. Technol. d. Nahrgsm. 2. — L. M. **Hartmann** (2. 5. 63) Gesch. d. dtsch. Kaiserzeit I. 3; histor. Übgn. (insbes. an Privaturkdn.) 1. — J. Willib. **Nagl** (11. 6. 56) nhd. Schulgrammat. 1 m. 2. — W. **Jerusalem** (11. 10. 54) Psychol. 2 m. 2; Gesch. d. griech. Philos. 1 m. 3. — Frz. **Kühnert** (19. 7. 52) (chin. Spr.) liest nicht. — Pf. ord. an d. Techn. Hochsch. G. **Vortmann** (1. 3. 54) Arbtn. (Chem.) f. Vorger. — Hon.-Doz. Tit.-Pf. ext. an der Techn. Hochsch. E. **Blaschke** (13. 8. 56) Einf. in d. mathem. Statist. I. 2 m. 1½. — Jos. Klem. **Kreibig**, Schlüsse u. Trugschlüsse 1. — H. Jul. **Hermann** (12. 10. 69) (Kunstgesch.) liest nicht. Pf. ord. an d. Techn. Hochsch. Heinr. **Mache** (27. 4. 76) Ionenther. 1. — Doz. an d. Akad. d. bild. Künste Mor. **Dreger** (3. 6. 68) Kunstgewerbe 1. — Priv.-Doz. an d. Techn. Hochsch. Hans **Schlitter** (8. 3. 59) (neuere Gesch.) liest nicht. — Em. **Kohl** (31. 3. 62) (Phys.) kündigt später an. — Jean **Billiter**, Theor. d. Chem. 1. — J. **Müllner** (7. 8. 69) physikal. u. chem. Eigenschftn. d. Binnenseen 1. — Mor. **Kohn**, heterozykl. Verbdgn. d. org. Chem. 1. — F. **Hrozný**, El-Amarna-Briefe 1 m. 2; Buch Ruth 1. — Heinr. **Gomperz** (18. 1. 73) Grundz. d. Ethik 1 m. 2; philos. Übgn. 1 m. 2. — H. **Swoboda**, d. Prinzipien d. Lebens u. Menschenkenntn. 2. — Steph. **Hock**, Goethes Leben u. Werke 4; Heines Leben u. Werke 1; Novalis, Fragm. (Übgn. f. Vorger.) 1 m. 2. — K. **Przibram** (21. 4. 47) (Phys.) kündigt später an. — F. **Machaček** (22. 9. 76) Geogr. v. Asien (ohne Vorderasien) 2 m. 1½. — V. **Junk** (18. 4. 75) d. älter. Minnesänger 2. — Lucius **Hanni** (31. 3. 75) (Mathem.) kündigt später an. — F. **Vierhapper** (7. 3. 76) Bestimm. einheim. Pflanzen m. Vortr. 1 m. 3. — Heinr. **Zikes** (12. 7. 60) Biol. u. Technol. d. Gärgn. 1 m. 2. — Pf. R. **Pribram** (Chem.) liest nicht. — Leo **Burgerstein** (30. 6. 53) hyg. Pädag. f. Lehramtskand. 1 m. 2. — Aug. v. **Hayek**, spez. Pflanzengeogr. I. (Asien) 2. — L. **Adamovič**, Format.-Lehre 3; Entw.-Gesch. d. Flora d. Balkanhalbinsel (4 wöch.). — Alfr. Wolfg. v. **Wurzbach**, frz. Lit.-Gesch. im 18. Jahrh. 2; Dante u. s. Zeit 1. — Ed. **Castle**, Epochen d. dtsch. Nat.-Lit. u. Grundz. ihr. Entw. I. 3; Übgn. (Uhlands Ged.) 1. — Elise **Richter**, Einf. ins Provenzal. 2. — W. **Bauer**, d. dtsch.-frz. Krieg 1870/71 u. d. Gründg. d. dtsch. Reichs 1. — Frz. X. **Schaffer**, Erdgesch. I. (Paläozoikum u. Mesozoikum) 2 m. 1½. — Hans **Tietze**, Hauptprobl. d. Kunstentw. 1 m. 2; Übgn. (österr. Barockplast.) 1m. 2; Besprechg. (ital. Bilder) 2. — Norb. **Krebs**, landeskundl. Übgn. 1. — Osk. **Ewald**, Grundprobl. d. Erkenntn.-Theor. 2; Schopenhauer u. Nietzsche 2; Übgn. 1. — Alb. **Defant**, kosm. Phys. 2; Sonnenstrahlg. 1. — Carlo **Battisti**, neuital. Mundarten 2 m. 1½; d. ital. Drama d. 19. Jahrh. 1 m. 2. — Bernh. **Geiger**, Kālidāsas Raghuvamsá 1; kulturelle Bedeutg. d. alt. Persien 1; Awesta-Lekt. 1; Mittelpers. 2. — Jos. **Nabl**, neuere Atommodelle d. theoret. Phys. 2. — Leop. **Woitsch**, Elem.-Kurs d. Chines. 5. — Em. **Abel**, Phasenl. 1; physikal-chem. Konversat. 1. — P. **Kammerer**, exp. Morphol. V (Lehre v. Wachstum) 1. — V. **Heß**, physikal. Grundlag. d. Ballonführg. 1. — H. **Tertsch**, Repetit. d. Kristallopt. u. d. opt. Arbeitsmethdn. 1 m. 2. — Erw. **Janchen**, Systemat., Morphol. u. Ökol. d. europ. Blütenpflanzen I. 2. — W. **Ebert**, astron. Dynam. 2. — Alfr. **Himmelbauer**, Bestimm. d. Mine-

Digitized by Google

ralien nach äuß. Kennzeichen 1 m. 2; Nichterze 1. — G. **Mosler,** Terpene u. Kampfer 1; Harnanal. m. Mikrosk. d. Sedimentes (6 wöch.). — Ant. **Kailan,** Grundl. d. Thermodynam. 1. — Erw. **Hanslik** (Anthropogeogr.) liest nicht. — W. **Schmidt** (Phys. d. Erde) kündigt später an. — F. **Kohlrausch,** lichtelektr. Erscheingn. 1. — K. **Prinz,** Dialog „Octavius" d. Minucius Felix 1 m. 2; °philol. Prosem. (lat. Stilübgn., II. Kurs) 1 m. 2 g. — Pf. Jul. **Zellner,** Chem. d. vegetabil. Fette 2. — K. **Mras,** Platos Phädrus 1 m. 2. — Eug. **Neresheimer,** Chemism. d. Süßwassers u. s. Beziehgn. z. Fauna 1. — Gg. **Hüsing,** Gesch. d. altpers. Reiches 1 m. 2; histor. Geogr. Irans 1; Keilschriftforschg. 1; **Elamisch** f. Anf. 2. — Aug. **Mayer,** theogonische Dichtg. d. Griechen 2. — Norb. **Jokl,** litauische Grammat. m. Übgn. 2. — Jos. **Bayer,** geol. Grundlag. d. prähistor. Archäol. 1 m. 2. — Leo **Spitzer,** Einf. in d. Sprachgeogr. 2. — P. **Roth,** algebr. Funkt. 3. — Osw. **Menghin,** d. Bronzezeit in Nord- u. Osteuropa 1 m. 2. — E. **Gamillscheg.** neufrz. histor.Grammat. — F. Edler **v. Kraelitz-Greifenhorst,** osman.-türk. Lekt. f. Vorger. 1. m. 2; azerbaidschanisch-türk. Texte 1; **neuarmen.** Grammat. f. Anf. 1 m. 2. — Egon **Wellesz,** Entw. d. sinfon. Musik seit d. Romantik 2; Übgn. (Quellenschriften z. Gesch. d. Oper d. 17. u. 18. Jahrh. I.) 1 m. 2. — W. **Groß,** Variat.-Rechng. 3. — Harry **Torczyner,** Psalmenlekt. (Forts.) 2; hebr. Sagenlit. (Forts.) 1; syr. Lekt. 1; arab. Prosalekt. 1. — Walt. **Schmied-Kowarzik,** Einf. in d. Ästhet. 1. — Leop. **Kober,** Geol. v. Österr.-Ungarn 2; Grundz. d. tekton. Geol. 1. — V. **Kraft,** Theor. d. wiss. Erkenntn. 2. — Erw. **Schrödinger,** statist. Mechan. u. Quantentheor. 2. — Hugo **Sirk,** moderne Atomist. 1. — Rud. v. **Görgey,** Chem. d. Gesteine 2. — B. **Sander,** Geol. d. Grundgebirges 1. — Wolfg. **Himmelbaur,** allg. Vererbgsl. 2. — Art. **Haberlandt,** Ethnogr. v. Afrika 3. — Th. **Mayer,** staatsrechtl. Entw. d. habsburg. Monarchie seit 1526 1. — Dietr. v. **Kralik,** Gesch. d. dtsch. Sprache 3. — Jul. **Pokorny,** Einf. in d. Cymrische v. Nord-Wales 1; vergl. altirische Grammat. 1.

Lektt. u. Lehrer f. neuere Sprachen[1]): a) zugängl. f. Hör. all. Fak.: Gerald Gge. **Bagster** (12. 11. 50) engl. Spr. f. Anf. u. Vorger.; Lekt. e. schwer. Autors, schriftl. Arbtn. — Ferd. **Menčik** (20. 5. 53) böhm. Grammat. f. Anf. 3; prakt. Übersetzgn. v. Gesetzen 2. — Eug. **Zomarides,** Neugriech. f. Anf. 2 g., f. Vorger. 1 g. — Armand **Rey,** franz. Spr., I. u. II. Kurs je 2. — Jul. **Stockinger,** ungar. Spr.: Elem. d. ungar. Grammat. 2, grammat. Übgn. 2. — Olga **Lewinsky,** dialektfreie Ausspr., Atemtechnik u. Vortr. 1 m. 2.— Thom. W. **Mac Callum,** Engl. (3 Kurse) je 2. — S. **Hooper,** Engl. (Prosem.): I. Kurs 2 g, II. Kurs 4 g. — Marc. **Gratacap** (8. 6. 45) la poésie lyrique franç. au 19e siècle 1 g.; Übersetzgn. aus d. Dtsch. ins Französ. 1 g.; Lekt. et Conversat. méthodique g. — Edg. **Maddalena** (1. 11. 67) Leopardi 2 g; ital. Grammat., prakt. Übgn. 2 g.

Lehrer f. Fertigkeiten: Jos. **Jahne,** (Syst. Gabelsberger) in verschied. Kursen. — J. **Flandorfer,** dgl. — Ew. **Brabbée,** Stenogr. (Vorbe-

[1]) Die Vorlesungen und Übungen der Lektoren und Lehrer werden in die zur Anrechenbarkeit eines Sem. erforderliche Stundenzahl nicht eingerechnet.

Digitized by Google

reitgskurs) 2. — Hugo **Hinterberger**, photogr. Prakt. (6 wöch.); Mikrophotogr., prakt. Kurs (20 stdg.). — Pf. H. **Grädener**, Harmoniel., Kontrapunkt je 1 m. 2. — G. **Lukas**, Turnen tägl. — Pf. Jaro **Pawel**, Theor. u. Systemat. d. Turnens 2 g.; Lit. d. Turnwes. 2 g. — Univ.-Fechtm. P. **Handmann**, Fechtkunst; allg. Fechtübgn. g.; schwed. Gymnast. — A. **Kasper**, Zeichnen mikro- u. makrosk. naturwiss. Objekte g. — Eman. **Baschny**, Zeichn., Malen u. Radieren. — Frz. **Pawlikowsky**, Gesangsl. — Hans **Daubrawa**, Chorgesang 1. — Frz. **Moser**, Stimmbildg. f. Sologesang 1 m. 2; einfache Gesangübgn. 1. — L. **Mantler**, Bildg. d. Belcanto 1. — Mart. **Werdnik**, Fechtkunst in verschied. Kursen.

K. K. Universitätsbibliothek.

Die Lesesäle sind, die gewöhnlichen Ferien ausgenommen, an Wochentagen von 9—8 Uhr, vom 1. Juli bis 30. September von 9—5 Uhr geöffnet.

Dir.: Dr. Isid. **Himmelbaur** (6. 2. 58). — *Vizedir.:* Dr. Salom. **Frankfurter**. — *Oberbibl.:* Dr. Alfr. **Schnerich** (22. 10. 59); Pf. Rud. **Wolkan** (21. 7. 60); Dr. F. Arn. **Mayer** (5. 11. 62); Dr. C. **Kaukusch** (17. 1. 63). — *Bibl. I. Klasse:* Dr. Mich. **Burger** (7. 2. 61); Dr. J. **Bohatta** (2. 12. 64); Dr. ph. Mich. **Holzmann** (21. 7. 60); Dr. phil. A. **Dreßler** (5. 11. 67); Pf. Heinr. **Pogatscher**; Dr. Jarosl. **Sutnar** (29. 6. 73). — Ferner 12 Bibl. II. Klasse, 8 Assist. u. 9 Praktikanten.

Wissenschaftliche Anstalten, Institute, Seminare, Kliniken, Museen usw.

I. An der jurist. Fakultät. A. Rechtswiss. Seminar. Röm. Recht: Leiter Pf. **Wlassak**. — Deutsch. Recht, österr. Rechtsgesch. und Rechtsaltertümer: Leiter Pf. **Adler**. — Strafr.: Leiter Pf. **Stooß**. — Zivilprozeß: Leiter Pf. **Schrutka v. Rechtenstamm**. — Staats- u. Verwaltungsr.: Leiter Pf. **Bernatzik**. — B. Staatswiss. Seminar, Abt. Statistik: Leiter vacat. — II. An der mediz. Fakultät. Lehrkanzel f. menschl. Anat.: Vorst. Pf. **Tandler**. — Anat. Museum u. anat. Bibliothek: Vorst. Pf. **Hochstetter**. — Physiolog. Institut: Vorst. Pf. Siegm. **Exner**. — Histolog. Institut: Vorst. Pf. **Schaffer**. — Pharmakolog. Institut: Vorst. Pf. Hans Horst **Meyer**. — Pharmakognost. Institut: Vorst. Pf. Jos. **Moeller**. — Embryologisches Institut: Vorstand vacat. — Lehrkanzel für Hygiene: Vorstand Pf. **Schattenfroh**. — Lehrkanzel für pathologische Histologie (einschließlich der Bakteriologie): Vorstand Pf. **Stoerk** (i. V.). — Pathol.-anat. Museum und Institut, pathol. Seziersaal: Vorst. Pf. **Weichselbaum**. — Gerichtl.-med. Institut: Vorstand Pf. **Kolisko**. — Institut f. allg. u. exp. Pathol.: Vorst. Pf. **Paltauf**. — Patholog.-chem. Institut: Vorst. vacat. — Medizin. Kliniken: Vorst.: a) Pf. **Wenckebach**, b) Pf. **Ortner**, c) Pf. **Chvostek**. — Chir. Kliniken: Vorst. a) Pf. **v. Eiselsberg**, b) Pf. **Hochenegg**. — I. Augenklinik: Vorst. Pf. **Dimmer**. — II. Augenklinik: Vorst. Pf. **Fuchs**. — Geburtsh. Kliniken, geburtsh. u. gynäkol. Instrumenten-Sammlgn.: I. Vorst. Pf. **Schauta**; II. Vorst. Pf. **Wertheim**. — Klinik f. Frauenkrk-

Digitized by Google

htn.: Vorst. Pf. **Schauta** u. Pf. **Wertheim.** — Klinik f. Dermatol. u. Syphilidol.: Vorst. Pf. **Riehl.** — Klinik f. Syphilidol. u. Dermatol.: Vorst. Pf. **Finger.** — Klinik f. Kehlkopf- u. Nasenkrkhtn.: Vorst. Pf. **Chiari.** — Klinik f. Kinderkrkhtn.: Vorstand Pf. **v. Pirquet.** — Klinik f. Psychiatr.: Vorstand Pf. **Wagner von Jauregg.** — Neurol. Institut: Vorst. Pf. **Obersteiner.** — Klinik f. Otiatrik: Vorst. Pf. **Urbantschitsch.** — Zahnärztl. Univers.-Institut: Vorst. Pf. **Scheff.** — Univers.-Ambulatorium f. orthop. Chir.: Vorst. Pf. A. **Lorenz.** — III. Der philosophischen Fakultät. Archäol.-epigr. Seminar: Vorst. Pff. **Bormann** u. **Reisch.** — Archäol. Sammlung: Vorst. Pf. **Reisch.** — Botan. Garten u. Botan. Museum: Dir. Pf. **Wettstein v. Westersheim.** — I. Chem. Labor.: Vorst. Pf. **Wegscheider.** — II. Chem. Labor. nebst Filiale: Vorst. Pf. **Goldschmiedt.** — Geogr. Institut: Vorst. Pff. **Oberhummer** u. **Brückner.** — Geol. Museum: Vorst. Pf. **Sueß.** — Institut f. österr. Geschichtsforschung: Vorst. Pf. **v. Ottenthal.** — Histor. Seminar: Vorst. Pff. **Hirn, Redlich** u. **Fournier.** — Kunsthistor. Apparat: Vorst. Pff. **Strzygowski** u. **Dvořák.** — Mathemat. Seminar u. Proseminar: Vorst. Pff. **v. Escherich, Wirtinger** u. **Furtwängler.** — Mineral.-petrogr. Institut: Dir. Pf. **Becke.** — Mineral. Institut: Vorst. Pf. **Doelter.** — Musikhistor. Institut: Vorst. Pf. Guido **Adler.** — Numismat. Lehrapparat: Vorst. Pf. **Kubitschek.** — Orient. Institut: Vorst. Pff. **v. Karabacek, v. Schroeder, Kretschmer, Bittner.** — Pädag. Seminar: Vorst. Pf. **Höfler.** — Paläontol. Institut: Vorst. vacat. — Pflanzenphysiol. Institut: Vorst. Pf. **Molisch.** — Philol. Seminar: Vorst. Pff. **Hauler** u. **Radermacher.** — Philol. Proseminar: Vorst. Pff. **Hauler, Radermacher** u. **Jurenka.** — Inst. f. theor. Physik: Vorst. Pf. **Hasenöhrl.** — I. Physikal. Institut: Vorst. Pf. **Lecher.** — II. Physikal. Institut: Vorst. Pf. Frz. **Exner.** — Seminar f. deutsche Sprache: Vorst. Pff. **v. Kraus** u. **Brecht.** — Seminar f. engl. Sprache: Vorst. Pff. **Luick** u. vacat. — Seminar f. roman. Philologie: Vorst. Pff. **Meyer-Lübke** u. **Becker.** — Seminar f. slawische Sprachen: Vorst. Pf. **v. Resetar.** — Sternwarte: Dir. Pf. **v. Hepperger.** — I. Zool. Institut: Vorst. Pf. **Grobben.** — II. Zool. Institut: Vorst. Pff. **Hatschek.** — Zool.-vergl.-anat. Sammlung u. Bibliothek: Vorst. Pff. **Grobben** u. **Hatschek.** — Zentralanstalt f. Meteorologie u. Erdmagnetismus: Direktor Pf. **Trabert.**

K. K. Evangelisch-theologische Fakultät.

Gegründet 1819, bzw. 1821.

Anfang 1. Oktober.

Dekan: **F. Wilke.**

Pff. ord.: G. **Loesche** (12. 8. 55) Kirchen- u. Dogmengesch. I. u. II. je 5. — G. A. **Skalsky** (3. 3. 57) Kirchenr. 5; Katechet. 3; kirchenrechtl. u. homilet. Sem. 3. — K. **Beth** (12. 2. 72) Dogmat. 7; Einf. i. d. theol. Stud. 3. — Fritz **Wilke** (7. 2. 79) hebr. Grammat. 5; alttest. Theol. 4; alttest. Sem. 2.

Pf. ext.: Jos. **Bohatec** (26. 1. 76) Dogmat. 7; Pädag. 3.

Doz. m. Tit. e. Pf. ext.: P. v. **Zimmermann** (3. 12. 43) Relig.-Philos. 1.

Doz.: K. **Völker** (1. 12. 86) Kirchengesch. III. 5.

Digitized by Google

Fakultätsbibliothek.

Bibliothekar: Pf. Jos. **Bohatec.** — *Skriptor:* H. **Reichel.**

Akademische Vereinigungen.

Commentwaffe: Korbschläger bezw. Säbel.

Burschenschaften in der B. d. O. (cf. O. I. b). Wiener Burschenschaft: Alania, gest. 2. 5. 94 als DAV. Amicitia (wehrh., d.-arisch, hervorgeg. aus einer Abit.-Vb. am Landstraßer Gymn.), s. 20. 3. 95 ftr., 11. 5. 96 beh. aufgelöst, rek. als DAVb. Arminia, im WV. 6. 11. 96 bis 10. 10. 01, s. 14. 4. 04 kons., s. 14. V. 1910 als B. Alania in d. B. d. O. Gold-rosa-d.blau, Fb. rosa-blau, P. blau-weiß (1. 10. 94 bis 27. 3. 97 blau-rosa-gold, Fb. 11. 10. 94 bis 27. 3. 97 blau-rosa), d.-blaue M. (s. 20. 3. 95). Kn.: Wilder Mann, IV, Favoritenstr. 54; Br.: Univ. — Ak. B. Albia, gest. 20. 11. 70 als V. Lipensia (gold-blau-weiß), s. 1. 2. 73 ftr. DAVb. Albia (blau-weiß-gold, Gf. blau), susp. 4. 3. 76, rek. 26. 5. 77 unter Verschmelz. m. d. susp. DAVb. Gothia (gest. 9. 11. 74 als Austria; schwarz-blau-gold, Gf. blau; progr.) als B. Gothia, s. 25. 1. 78 wieder Albia, s. 3. 2. 78 kons. B., s. 16. 10. 82 ak. B. s. WS. 85/86 antis., Schwarz-d.rot-gold in lichtblauer Einfassung (s. 26. 5. 77), lichtblaue M. (im W. Tuch, im S. Seide). Im schwarz-rot-gold. Kartell (cf. Teutonia-Pr.). Kn.: Lehrerhaus, VIII, Langeg. 20. — Alemannia (grüne), gest. 19. 11. 62 v. deutsch. siebenbürg. Pharmazeuten als bed. kons. Stud.-Vb. Alemannia, s. 1. 2. 63 pharm.-ak. Vb., s. 30. 5. 64 kons., s. I. 65 ak. Vb., susp. 4. 4. 74, rek. 14. 12. 80 als kons. B., s. WS. 80/81 antis., 12. 5. 83 fundiert m. d. DAV. Rabenstein (gest. 26. 10. 75, Band schwarz-rot-gold, P. Gold-ultramarinblau), deren Band zunächst angelegt wurde. Weiß-grün-gold, P. oben Gold-grün, unten grün-golden, grüne M. (1862—64 weiße). Kartell mit Albia-Pr. s. 30. 5. 98. EH. s. 29. 11. 13.: VI, Gumpendorferstr. 149. — Arminia, gest. 5. 5. 60, am 12. 6. 74 abgetrennt von der ak. B. Libertas (cf. unten) als techn.-ak. progr. B. Libertas, s. WS. 82/83 antis., s. 18. 7. 89 bed. Satisf., kons. s. 24. 10. 93, beh. aufgelöst u. als Arminia rek. 11. 5. 96 bis 10. X. 98 techn.-ak. B. Grünweiß-gold (s. 12. 6. 74), Fb. grün-weiß-grün (s. 16. 6. 77), P. im grünen Streifen Gold, im gold. grün, grüne M. Kn.: Kärntnertor-Rest., I, Friedrichstr. 4; Br.: Univ. — Ak. B. Bruna-Sudetia, gest. 29. 10. 71 als Club Brünner Stud., s. 74 progr. deutsch-ak. Vb. Bruna, s. 27. 1. 72 L. (schwarz-rot-gold, Gf. rot), kons. s. 6. 6. 74, im Coburger LC. 1875 bis 77, susp. 6. 2. bis 16. 4. 78, s. 22. 10. 79 B., s. WS. 80/81 antis., 10. 10. 82 fundiert mit dem V. deutsch. Stud. a. d. Sudetenländern Sudetia (gest. 13. 12. 73; schwarz-gelb-weißes Band), s. 23. 5. 83 Bruna-Sudetia. Violett-rot-gold (s. 6. 6. 74), P. im viol. Streifen Gold, im gold. rot, [Fb. früher rot-violett-rot], braunrote (zeitweilig violette) M. EH. s. 18. 11. 99: VIII, Strozzigasse 11. — Ak. B. Germania, gest. 18. 10. 61 als L. Bohemia, s. 12. 12. 61 techn. B. (offiz. Stiftungstag), s. 63 bed. kons., s. Okt. 66 Germania, WS. 69/70 unbedingt kons., beh. aufgel. 23. 5. 74, rek. Febr. 76, s. WS. 80/81 antis., susp. 1888/89, bald rek. Schwarz-rot-gold, P. weiß, Ff. schwarz-rot, P. oben weiß,

Digitized by Google

unten Gold, weiße M. (als Bohemia: schwarz-weiß-rot, schwarze, s. 19. 11. 63 weiße M.). EH. s. Nov. 1903: VIII, Langegasse 10; Br.: Univ. — Gothia, gest. 2. 5. 91 als wehrh. V. deutscher techn. Hochschüler Gothia (hervorgeg. aus der innerhalb der Deutschen Lesehalle a. d. Techn. Hochsch. bestehenden Pauk- und Kneipriege, sog. „aktive Lesehalle"), 6. 6. 91 bis 21. 11. 93 u. 26. 2. 94 bis 11. 11. 96 im Waidhofner Verbande, s. 19. 1. 95 ftr., beh. aufgelöst 11. 7. 92 (rek. als V. D. Techniker Arminia, violett-weiß-rotes Band) u. 11. 5. 96 (rek. als Arminia bis X. 96), s. 15. II. 1905 kons. VDH., s. 16. 5. 07 ak. B., s. 20. 5. 07 in d. B. d. O. Schwarz-rot-gold, Ff. schwarz-rot, P. oben Silber, unten stahlblau, stahlblaue M. (s. 19. 1. 95). Br.: Univ.; Kn.: Grüner Baum, VII, Mariahilferstr. 56; Café: Elsahof, VII, Neubaugasse. — Hubertus, gest. 11. 1. 97 als wehrh. V. (hervorgeg. aus einer Tafelrunde d.-nat. Hörer d. Bodenkultur), s. 24. 1. 98 (offiz. Stiftungsdatum) ftr. frschl. Vb. DH. f. Bodenkultur Hubertus, s. I. 1900 Waidh. Prinzip, 3. 6. 00 bis III. 04 im WV., s. 13. 5. 04 kons. Vb. DH., s. 6. 6. 08 B. in d. B. d. O. Fichtentriebgrün-gold-rot (s. 24. 1. 98), Fb. fichtentriebgrün-rot, beide auf d. tannengrünem Grunde m. gold. P. im grünen Streifen, d. grüne M. Kn.: Hôtel Steinböck, XVIII, Gymnasiumstr. 40; — Ak. B. Libertas, gest. 10. 5. 60 (hervorgeg. aus einer WS. 59/60 gest. Tafelrunde Olmützer Abit., 24. 6. 60 als progr. L. konstit.), 16. 6. 61 bis 64 techn. B., s. WS. 66/67 techn.-ak. B., 11. 5. 71 fundiert mit der progr. techn.-ak. B. Cheruscia [gest. 1. 11. 68 als ak.-techn. Vb., s. 1. 11. 69 B., schwarz-rot-gold, M. schwarz], 12. 6. 74 Spaltung (cfr. Arminia), 15. 6. 74 kons. ak. B., 23. 6. 78 beh. aufgelöst, rek. anfangs als Constantia, s. WS. 78/79 antis. Schwarz-rot-gold, P. grün, d. grüne M. (bis 30. 11. 61 schwarz-rot-gold, ohne P., schwarze Samt-Unikolore, bis WS. 63/64 grün-weiß-gold, ohne P., grüne M., bis 66 schwarz-rot-gold, P. oben Gold, unten weiß-grün, bis 11. 5. 71 grün-weiß-gold, grüne M.). Lebensprinzip s. 63. EH. s. 31. 10. 01: VIII, Piaristeng. 20; — Markomannia, gest. 10. 11. 60 als Ferial-Vb. Olomucia zu Olmütz (rot-weiß-rotes Band), offiz. Stiftungsdatum: 11. 3. 61, nach Wien verlegt 29. 11. 61, L. s. 22. 2. 62, ak. Vb. s. Mai 62, progr. B. s. Jan. 63, Markomannia s. 18. 2. 63, e. W. s. Mai 64, Vb. s. 17. 2. 66, bed. kons. s. 21. 2. 66, unbed. kons. s. WS. 69/70, s. 17. 6. 70 deutsche kons. L., 8. 11. 70 bis 18. 2. 77 im Coburger LC., s. 80 deutsch-ak. L., 1890—98 VVh. m. d. Coburger LC., s. April 98 d.-nat. B., s. 30. 11. 99 antis., 14. 12. 99 fundiert m. der DAVb. Campia [gest. 5. 11. 77 als progr. B., s. 95 wehrh. V., susp. 6. 12. 99; schwarz-rot-gold, d. braune Samt-M.]. Schwarz-weiß-gold (s. 22. 2. 62), Ff. weiß-schwarz-weiß (s. 1870), P. Gold, im gold. Streifen schwarz, weiße M. (s. 1870, vorher schw. M. s. 22. 2. 62 u. schw. St. s. WS. 64), (früher i. S. weiße St., s. 1886), Fm. (s. 1886). Kn.: Mühlhauserhof, VIII, Josefstädterstr. 79; Br.: Univ. — Ak. B. Moldavia, gest. 1872 als Geselligkeits-V., s. 14. 5. 74 (offiz. Stiftungstag) progr. DAV., s. 76 L., s. 1885 bed. S., s. 15. 10. 87 u. S., s. 26. 1. 89 B., fundiert 1888 m. d. ak. L. Normannia [gest. 11. 12. 75 als ftr. Vb. Nervia m. bed. Sat. a. d. Handelsakad., s. 27. 5. 79 kons., s. 17. 1. 80 L.; rot-blau-gold, Ff. rot-blau, rote M.] u. 1894 m. d. kons. L. Laetitia [gest. 1884, bis 90 kons. Vb.; braun-blau-gold, Gf. braun]. Rot-weiß-gold, P. schwarz (innen) (1874—76

Digitized by Google

schwarz-rot-gold. Band), schwarze Samt-M. (1876 bis Febr. 89 weiße M., bis WS. 01/02 schwarze Tuch-M.). Kn.: Kollmanns Rest., VII, Kirchengasse 33; Br.: Café Maximilian, IX, Universitätsstr. 2. — Olympia, gest. 10. 11. 59 als Osterlamm-Kneipe (blau-weiß), s. 19. 10. 60 ftr. Vb. Olympia, s. 10. 5. 62 progr. ak.-techn. B., kons. s. 19. 10. 72, s. 82 arisch. Schwarz-rot-gold (14. 12. 60 bis 13. 1. 69 violett-weiß-gold), P. im schwarzen Streifen Gold, im gold. schwarz, h. violette M. (s. 14. 12. 1860). Kn.: Riedhof, VIII, Schlösselgasse. — Ak. B. Silesia, gest. 24. 11. 60 von Troppauer Abiturienten als ak. L., ak. B. s. 7. 11. 61, bed. kons. s. 14. 11. 62, V. 64 bis 69 im Eisenacher Burschenbund, s. 24. 1. 65 kons., beh. aufgel. 14. 12. 70, 73 bis WS. 75/76 in d. Eisenach. Convention, s. 79 ak. B., s. WS. 80/81 antis., 4. 2. 88 bis 89 gespalten in Alt-Silesia u. Jung-Silesia, susp. WS. 89/90 bis 10. 11. 90, beh. aufgelöst 11. 5. 96 (bis 24. 11. 97 Alt-Silesia). Gold-rot-schwarz, P. im gold. Streifen schwarz, im schwarzen Gold, amarantrote M. (25. V. 61 bis 63 schwarz-rot-gold, schwarze M.). Lebensprinzip. EH. s. Anf. WS. 03/04: VIII, Strozzig. 36. — Silvania, gest. 20. 10. 76 als Sängerbund a. d. Hochsch. f. Bk. (lib.; grün-weißes, dann grün-weiß-grünes Band m. gold. Lyra), s. 86 wehrh. u. antis., s. 1. 1. 99 ftr. Vg. deutscher Hörer f. Bk. Silvania, 3. 6. 00 bis 26. 5. 06 im WV., s. 28. VI. 09 kons. Vb. DSt. a. d. Hochsch. f. Bodenk., s. 30. 5. 14 in d. B. d. O. Schwarz-weiß-grün (s. 1. 1. 99), Fb. schwarz-weiß, P. Gold, d. grüne M. Kn.: XVIII, Hochschulstr. 17. — Ak. B. Teutonia, gest. 28. 1. 68 (schwarz-rot-gold, bis Okt. 69 braune M.), zeitweilig fundiert Mai 68 m. d. ak. progr. B. Freya (gest. 15. 2. 68, schwarz-rot-gold, violette M.) u. Ende 68 m. d. progr. B. Arminia (gest. 7. 11. 65; schwarz-rot-gold, braune M.), kons. s. 21. 6. 69, antis. s. 80, beh. aufgelöst 9. 2. 88 [rek. Anfang WS. 88/89 als Kneipgesellsch. Danubia (blau-weiß-gold, lichtblaue M.), verboten, 28. 1. 89 bis 12. 7. 90 ak. B. Freya] u. 19. 2. 94 (bis 31. 12. 94 Freya). Schwarz-gold-rot, P. Gold, h. gelbe M. (als Freya: schwarz-gold-blau, violette M.). EH. s. 26. 12. 10: VIII, Kochgasse 11. — Vandalia, gest. 23. 11. 83 als Klub deutscher Veterinärmediziner Veterinaria (o. A.), s. Anfang 84 bed. kons., s. Mai 84 antis., s. 13. 7. 86 schwarz-rot-gold. Band, s. 20. 6. 87 ftr. (braune M.), s. 19. 4. 90 kons., s. 30. 6. 91 Vb. DH. Vandalia, s. 12. 5. 01 B., susp. 4. 6. 01 bis 7. 5. 03. Schwarz-grün-gold, P. grau, taubengraue M. (s. 30. 6. 91; im SS. 05 u. 06 graue Seiden-St.; anfangs Fb. schwarz-grün). Kn.: Grüner Baum, VII, Mariahilferstr. 56; Br.: Univ. — Chargen: X, XX, XXX (außer Arminia: X—XXXXX). Wo keine Fuchsfarben angegeben sind, tragen die Füchse kein Band. PVh. m. d. Vb. Athenaia u. Hilaritas und den 3 Landsmannsch. Die Wiener Burschensch. vertreten offiziell den „Waidhofner Standpunkt" (Satisfaktionsverweigerung Juden gegenüber) mit Ausnahme von Albia, Olympia u. Silesia.

Corps: a) im Wiener SC. (deutschnational): Symposion, Lebens-C., gest. 31. 1. 86 v. Abit. d. Wiener Franz Josefgymn. als frschl. ak. Geselligkeits-V. Symposion (gold-blauer Bz.; u. S. auf schwere e. W.), s. 11. 10. 89 DAV. (Bb. u. Fb.), s. 91 antis., s. 28. 10. 95 ftr., s. 13. 1. 02 DAVb., s. 15. 2. 07 Lebens-C., s. 8. 5. 07 im SC. als

Digitized by Google

Ren., rez. 28. 6. 07, im DSCV. 3. 4. 09 bis 11. 2. 11. Gold-blau-weiß, Ff. gold-blau, P. schwarz, schwarze Samt-M., im SS. weiße St. Kn.: Rest. Tischler, I, Schauflergasse 6; Br.: Univ. — Posonia, gest. 2. 12. 68 als Preßburger Klub (Satisf. auf Säbel), s. 12. 3. 73 ak. L. Posonia, s. 13. 6. 76 kons., 1881 fundiert mit der techn.-ak. L. Pannonia (gest. Ende SS. 77 als techn.-ak. Vb., L. s. 7. 2. 80; grün-rot-gold, Gf. rot), s. 1901 d.-nat., s. 28. 12. 1907 C. im WSC., rez. 22. 5. 08 im DSCV. 3. 4. 09 bis 11. 2. 11. Weiß-rot-gold, Ff. weiß-rot, P. rot, im roten Streifen Gold, zinnoberrote M., im SS. weiße Seiden-St. Café: Theresianum, IV, Favoritenstr. 28; Kn.: IIIV, Neudeggergasse 17. Kartell m. Marchia-Brünn s. 16. 1. 09. — Chargen: X, XX, XXX. PVh.: C. Saxonia u. Alemannia. — b) freie (deutschnational): Ak. C. Saxonia, gest. 15. 5. 50 als ak. Vb., abgetrennt von einer 1849 gest. siebenbürg.-sächs. L., s. WS. 58/59 Lebens-Vb., s. Jan. 62 bed. S., s. 6. 2. 64 u. S. u. BM., s. 1. 3. 66 ak. C., s. 13. 5. 66 Waffen-C., 15. 2. 67 verschmolzen mit dem ak. C. Teutonia (cf. unter b), susp. 30. 11. 70 bis 7. 2. 71; 13. 3. 74 bis 23. 2. 75; 12. 11. 76 bis 15. 4. 77; 29. 11. 90 bis 5. 5. 92; 10. 2. 94 bis 7. 3. 96, s. 29. 11. 94 antis., 98 bis 02 im HS. SCV. D.blau-kirschrot-gold, Fb. blau-rot, P. Gold (7. 10. 71 bis 23. 10. 88 Füchse kein Band), d.blaue M. (vor 8. 5. 66 rotes Cerevis, s. 20. 3. 80 zeitweilig blaue St.). Kn.: Rest. Haberkorn, IX, Garellig. 3; Café: Gießwein. PVh.: C. Alemannia u. SC. — Ak. C. Alemannia (blaue), gest. 17. 11. 62 als kons. polyt. B. durch Vereinig. d. polyt. progr. B. Arminia [gest. Herbst 61; braun-blau-silber, Gf. braun] m. d. polyt. burschenschaftl. Vb. Treubund (gest. Anf. 62; rot-weiß-gold, schwarze M.), 4. 6. 63 verschmolz mit ihr d. polyt. progr. Vb. Apollia (gest. 1861; braun-blau-gold, Gf. braun), s. 68 polyt. Vb., s. 4. 11. 72 techn.-ak. C., s. 21. 3. 77 ak. C., susp. WS. 84/85 bis 87 und WS. 92/93 kurze Zeit, im HS. SCV. 98 bis 02, im DSCV. 3. 4. bis 6. 12. 09. Schwarz-lichtblau-gold, Fb. schwarz-blau, P. Gold, graublaue M. (bis 18.6.64 schwarze), im SS. weiße St. Kn.: Rest. Köpf, I, Wolfeng. 3; Café: Rebhuhn, I, Goldschmiedg. 8. VVh. cf. sub Vandalia-Graz; PVh.: Saxonia u. SC. — c) Suspendierte: Herulia, gest. 19. 11. 61, ältestes Wiener C., aufgeflogen Ende 1862. Blau-weiß-schwarz, Ff. blau-schwarz, schwarze M. — Ak. C. Teutonia (rote), gest. 11. 11. 59 als ak. Vb., s. SS. 60 L., s. 4. 3. 62 Vb. (bed. Sat.), s. 19. 2. 65 u. S. u. BM., s. 20. 4. 66 ak. C., 15. 2. 67 susp. u. in. Saxonia verschmolzen. Rot-weiß-blau, keine Fuchsbänder, rote M. — Franconia, 28. 10. 68 von der B. Germania abgetrennt, 16. 10. 69 susp. Rot-weiß-gold, ziegelrote M. — Techn. C. Teutonia (blaue), gest. 15. 12. 58 am Polyt. als kons. B.; s. 15. 12. 60 C., susp. SS. 67. Kornblumenblau-weiß-gold, P. beiderseits weiß-gold, Fb. blau-weiß, P. Gold, blaue M., im SS. blaue St. — Cimbria, gest. 28. 2. 70 als progr. d.nat. Vb. a. d. Handelshochsch., s. 71 kons., s. 75 techn.-ak., s. 10. 6. 76 techn.-ak. C., susp. 14. 11. 96 und 15. 12. 99. Schwarz-grün-rot, Ff. schwarz-grün, rosa M. (bis 28. 7. 70 schwarze M., zeitweilig weiße St.; bis 1. 3. 74: schwarz-rosa-gold). — Ak. C. Amelungia, gest. 10. 7. 77 als Vb., s. WS. 78/79 C., susp. SS. 83 bis 1. 2. 89 u. s. Ende SS. 94. Blau-weiß-gold, Ff. weiß-blau-weiß (zeitweilig Füchse

Digitized by Google

kein Band), weiße M. — Ak. C. Franconia (lib.), gest. 1893 als Tafelrunde Arkadia, s. 97 lib. C., susp. 1901. — Frisia (d.-nat.), gest. 17. 3. 1900 (als Vereinig. der aufgeflogenen Kartellcorps Constantia-Prag, Montania-Leoben, Norica-Graz), susp. WS. 1900/01. Rosa-weiß-d.blau, P. moosgrün, rosa M. Im HS. SCV. — Ak. C. Danubia, gest. 18. 10. 60 als Vb. Gambrinia a. d. Handelsak. (schwarz-weiß-grün, schwarze M.), s. WS. 61/62 Danubia, s. 62 deutsche handelsak. Vb. (schwarz-gold-blau, schwarze M.), s. 15. 10. 64 progr. B. (blaue M.), s. SS. 69 Deutsche Stud. Vb., s. 15. 3. 70 deutsche kons. techn.-ak. Vb. (karminrot-weiß-gold, P. blau, zinnoberrote M.), s. 16. 11. 70 ak.-techn., 3. 3. 72 susp., rek. 20. 11. 73 a. d. Handelshochsch. als kons. Vb. (gold-weiß-rot, h.blaue M.), techn.-ak. C. s. 27. 10. 76, ak. C. s. 1. 2. 78, susp. XI. 97 bis Ende X. 07, s. WS. 09/10 d.nat., susp. 1910. H.blau-weiß-karmesinrot (s. 27. 10. 76), Ff. blauweiß, P. Gold, himmelblaue M., im SS. weiße St.

Konservative deutsch-nationale (antis.) Korporationen. a) Verbindungen: Vb. Deutscher Kunstakademiker Athenaia, gest. 10. 2. 82 als ftr. Deutsche Kunstak. Vb. Athenaia (bed. kons., hervorgeg. aus d. Fechtklub [d.-nat., 21. 6. 81 entstanden aus d 6. 4. 81 gest. Kneiprunde]), s. 24. 11. 83 VD. Kunstak. Athenaia (antis.), 28. 7. 84 bis 30. 7. 87 im Bayreuther Verbd. d. VDSt. an Kunstakademien, s. 10. 3. 88 kons., s. 4. 12. 89 e. W., s. 11. 8. 90 Vb., ftr. 10. 2. 82 bis 24. 11. 83 u. s. 7. 12. 93, beh. aufgelöst 8. 5. 96, rek. (anfangs als „Vb. Deutscher Kunstakademiker", blau-rot-gold, grüne M.); nicht natur. Schwarz-rot-gold, (s. 82) Fb. schwarz-rot, P. olivgrün, olivgrüne Samt-M. (s. 82). Kn.: IV, Karolineng. 14; Café: Kolschitzky; Br.: Akademie, I, Schillerpl. 3. X, XX, XXX. — Techn.-ak. Vb. Hilaritas, gest. 15. 9. 81, als schlagende ftr. Schüler-Vb. Libertas v. Wiener Oberrealschülern d. Marchetti-Realsch., s. 82 Hilaritas, s. 24. 10. 85 a. d. Techn. Hochsch. als mature kons. Vb. m. Corpstendenz, bestät. 89 als ak. Vb. Hilaritas, s. 17. 6. 91 d.nat.antis., susp. SS. 93, rek. 31. 12. 93 unter Fusion m. d. VDH. Arminia (rot-weiß-gold, grüne M.), 11. 5. 96 beh. aufgelöst, rek. 23. 7. 96 als techn.-ak. Vb. Hilaritas, susp. 20. 2. 97 bis 19. 10. 97, s. 2. 11. 98 wehrh. VDSt., susp. SS. 05, rek. 30. 10. 06 durch nordmähr. Abit., 12. 4. 10 bis 17. 5. 11 im WV., s. 10. 6. 11 kons. D.grün-kirschrot-gold, P. Gold bzw. rot, Fb. grünrot, P. rot bzw. Gold (s. WS. 81/82), kirschrote M. Kn.: Gasth. Floh, XVIII, Semperstraße 20; Café: Kaisergarten, I, Opernring. X, XX, XXX. PVh.: B. d. O. — Ak. Vb. Ostmark, gest. 27. 10. 87 als ak. Vb. ehem. Seitenstettener Stud. Ostmark (wehrh., d.nat.; e. W., Bz. schwarz-rot-gold m. kornblumenblauer P.; hervorgeg. aus d. XI. 82 gegr. „Seitenstettener Abend bei den 3 Hackeln"), s. 19. 11. 88 ak. Vb. Ostmark, WS. 89/90 verschmolzen m. d. V. ehem. Mölker Stud. Melicia (gest. SS. 86; schwarz-silber-grünes Band), beh. aufgelöst 11. 7. 92 (sofort rek. als ak. V. Melicia, bis 1. 1. 93) u. 8. 5. 96 (11. 5. 96 bis 1. 8. 96 ak. V. Melicia); 24. 5. 90 bis 25. 10. 95 u. 8. 11. 96 bis 25. 6. 1901 im WV., s. 14. 6. 1911 kons. Schwarz-silber-blau, P. blau (Band s. 13. 12. 88 schwarz-rot-gold, P. kornblumenblau, 11. 7. 92 bis 13. 10. 93 schwarz-silber-grün), Fb. schwarz-blau, P. blau bzw. Silber (15. 10. 90 bis 13. 11. 93 schwarz-rot, P. blau, 11. 7. 92 bis 13. 11. 93

Digitized by Google

schwarz-grün), blaue M. s. 13. 11. 93, bis 8. 5. 96 Samt-M.). Kn.: Posthorn, VIII, Ledererg. 9; Café: Greilinger, VIII, Josefstädterstr. 13; Br.: Univ. X, XX, XXX. — Germania, VbDH. aus Budweis, gest. 1913, Schwarz-rot-gold auf viol. Grund, schwarze M.

b) Landsmannschaften: Carniola, gest. 18. 12. 84 als ak.-techn. Ferial-Vb. Deutscher Krainer Hochschüler (cf. Graz), kons. s. 90, s. 29. 11. 1910 ak. L. Schwarz-rot-gold, P. d.blau, d.blaue M. Kn.: I, Babenbergerstr. 5. — Oberösterr. ak. L. Germania, gest. 2. 11. 61 als Schüler-Vb. in Linz, s. 16. 10. 67 (offiz. Stiftungsdatum) in Wien als progr. oberöst. ak. V. Germania (o. A., d.nat.), s. WS. 79/80 freigest. Sat., s. WS. 89/90 wehrh., 25. 5. 90 bis 20. 5. 93 im WV., s. 91 rot-weißes Band m. schwarzer P., s. WS. 93/94 d.blau-rot-weiß, P.schwarz, 11. 7. 92 beh. aufgelöst (rek. als oberöst. ak. V. Bajuvaria, Anf. 93 bis SS. 93 Traungau) u. 11. 5. 96 (rek. als oberöst. ak. V. Traungau; olivgrün-weiß-d.orange), s. 29. 6. 97 ftr., s. 12. 12. 07 kons. L. Schwarz-weiß-rot (s. SS. 96), Fb. schwarz-weiß, P. Silber (bis 08 P. schwarz, am weißen Streifen rot), weiße M. (s. 29. 6. 97). Kn.: Leber, I, Babenbergerstr. 5. X—XXXXX. FVh. m. Ostmark-Graz. — L. deutsch-böhm. Hochsch. Hercynia, gest. 1. 7. 82 als VDSt. aus Böhmen (wehrh., nicht korp.; hervorgeg. aus einer Reichenberger Tischgesellsch.), s. SS. 83 d.nat.-antis., s. SS. 86 schwarz-rot-gold. Band, beh. aufgelöst 26. 6. 88 (rek. 20. 12. 89 als V. deutsch-böhm. Hochsch., Band schwarz-rot-gold, P. Silber-rot), 11. 7. 92 (rek. 28. 9. 92 als korp. Vb. DSt. aus Böhmen Hercynia) u. 8. 5. 96, rek. 17. 3. 97 als Vb. deutsch-böhm. H. Hercynia, 25. 5. 90 bis 2. 7. 95 u. 8. 11. 96 bis 13. 11. 01 im WV., 9. 5. 08 bis 29. 1. 10 im Sudetenverband, s. 28. 1. 10 kons. L. Rot-silber-schwarz (s. 2. XI. 92) P. silbern bezw. rot, Füchse Bb., schwarze Samt-M. M. (s. 14. 4. 94). „Waidhofner Standpunkt". Kn.: Z. komischen Oper, IX, Liechtensteinstr. 2; Café: Schwarzspanier. X, XX, XXX. – Die 3 L. bilden einen Lokalverband.

Deutschnationale wehrhafte Vereine mit „Waidhofner Standpunkt".

I. im Kyffhäuserverband (cf. O. II. a. 2): Asciburgia, VDSt. aus Böhmen, gest. 20. 4. 1910 als Fortsetzung der kons. L. gewordenen Hercynia, im KV. s. 9. 12. 11; bis 11. 4. 13 V. deutsch-böhm. Hochschüler. Schwarz-rot-gold, P. Silber-rot, weinrote M. Br. u. Kn.: Penz' Gasth., V, Franzensg. 16. — VDSt. aus Nordmähren, gest. 21. 2. 84 (antis.), s. XI. 85 wehrh., beh. aufgelöst 11. 7. 92 (bis 28. 1. 93 DAV. Sodalitas) u. 11. 5. 96, rek. anfangs als DAV. Sodalitas, im WV. 25. 5. 90 bis 21. 11. 93, 26. 2. 94 bis 25. 11. 95 u. 8. 11. 96 bis III. 04, im KV. s. 9. 12. 11. Schwarz-rot-gold, P. h.blau (vorher s. XI. 85 blau-rot-gold. Band m. purpurroter P., s. 28. 1. 93 m. blauer P.), Füchse Bb., schwarze M. (s. 3. 12. 03). Kn.: Tischlers Rest., I, Schauflerg. 6; Café: John, I, Neuer Markt. Kartell m. Sudetia-Brünn s. 4. 12. 92. — VDSt. aus Schlesien Oppavia, gest. 3. 11. 77 als Geselligkeits-V. d. Troppauer Stud. Oppavia, s. 19. 6. 79 VDSt. aus Troppau Oppavia (d.nat.), s. 13. 11. 79 VDSt. aus Schlesien Oppavia, s. 7. 6. 81 Satisf., s. 13. 6. 83 antis., s. 17. 2. 86 wehrhaft, s. XI. 88. e. W., beh. aufgelöst 4. 7. 92 (rek. 18. 2. 93 als Oppavia), 19. 2. 94 (bis WS. 84/85 Sudetia DAV. schles. Hochsch.), 7. 5. 96 (bis 13.

Digitized by Google

7. 96 Sudetia) u. 13. 1. 99 (bis 13. 2. 99 DAV. Sudetia schles. Hochsch.), im WV. 31. 5. 90 bis 25. 10. 93, 10. 2. 94 bis 2. 6. 95 u. 8. 11. 96 bis 15. 5. 99, im KV. s. 9. 12. 11. Schwarz-rot-gold, P. oben weiß, unten rot, braune M. (s. 17. 3. 03), (77 bis 79 rot-weiß-rotes Band). Kn.: z. Magistrat, I, Lichtenfelsstr. 3; Br.: Café Kaiserhof, VIII, Josefstädterstr. Kartell m. Silesia-Brünn s. 14. 8. 06. — DAVb. Ost-Schlesier, gest. 23. 11. 79 als V. der Ostschlesier an den Wiener Hochschulen (international; blau-rot-gold. Band), s. 15. 4. 81 VDSt. aus Ostschlesien (d.lib.; schwarz-rot-gold. Band), s. 7. 3. 85 d.nat.-antis. (schwarz-rot-gold. Band, s. 86 m. gold-blauer P.), s. 26. 1. 89 wehrh., 24. 5. 90 bis 11. 5. 96 u. 8. 11. 96 bis 18. 3. 1903 im WV., beh. aufgelöst 11. 7. 92 (7. 11. 92 rek. als DAV. d. Ostschl.; bisherige Farben), u. 11. 5. 96, rek. 15. 6. 96 als VDH. aus Ostschlesien, s. 30. 10. 96 DAVb. Ostschlesier, im KV. s. 9. 12. 11. Schwarz-rot-gold, Fb. (s. 14. 11. 95) schwarz-rot, P. Gold bzw. h.blau, zinnober-rote M. (s. 28. 6. 95). Kn.: Hubmann, VII, Neubaug. 63; Café: Elsahof, VII, Neubaug. — DAVb. Rabenstein, gest. 26. 10. 75 v. Znaimer Abit. als Geselligk.-Klub Rabenstein, 11. 5. 76 beh. genehmigt (offiz. Stiftungsdatum), (blaue Unikolore), s. 3. 1. 82 DAV. Rabenstein (d.nat.), susp. 9 5. 83, 12. 5. 83 Verschmelz. d. arischen Mitgl. m. d. B. Alemannia, rek. 5. 9. 86 als DAV. Rabenstein, s. 10. 12. 88 wehrh. u. antis., s. 25. 5. 90 im WV., beh. aufgelöst 11. 7. 92 (bis 27. 2. 93 DAV. Thaya) u. 11. 5. 96 (rek. anfangs als DAVb. Zornstein), im KV. s. 9. 12. 11. D.blau-rot-gold, Fb. blau-rot, P. Gold bzw. blau (s. X. 79 Band rot-gold m. blauer P., s. 1. 10. 80 blau-rot-gold, 7. 6. 82 bis 92 schwarz-rot-gold, P. Gold-blau), violettblaue M. (s. 27. 1. 94). Kn.: Rest. Deierl, I, Babenbergerstr. 5; Café: Lindenhof, VII, Lindengasse 1. — Chargen: X, XX, XXX, XXXX (Ostschlesier: X, XX, XXX).

II. im Waidhofner Verband (cf. O. II. a. 1): VDSt. Cheruscia, gest. 24. 11. 82 als DAV. Hilaritas (wehrh.), s. SS. 83 d.-nat., 25. 5. 90 bis 20. 11. 95 im WV., 11. 7. 92 beh. aufgelöst, 3. 12. 92 als Cheruscia verschmolzen m. d. VDH. Franconia [gest. 6. 4. 87, im WV. s. 25. 5. 90, beh. aufgelöst 11. 7. 92; schwarz-rot-gold, P. kornblumenblau] u. 3. 12. 92 m. d. Vb. Constantia [a. d. Hochsch. f. Bodenkultur, gest. 15. 11. 82; rot-weiß-gold], beh. aufgelöst 11. 5. 96 (bis WS. 96/97 Vb. Herulia), im KV. s. 9. 12. 11 bis WS. 13/14, s. 17. 11. 13 im WV., bis 1914 DAVb. Schwarz-rot-gold (s. 24. 11. 82), Fb. schwarz-rot, P. Gold bzw. blau, kornblumenblaue M. (s. 8. 11. 93), Kartell m. Saxonia-Pr. s. 23. 2. 99. Café: Makart, IV, Favoritenstr. 1; Kn.: Blaues Freihaus, VI, Gumpendorferstr. 9. — VDSt. aus Baden Herulia, gest. 6. 5. 1904 als Ferial-Vb. in Baden bei Wien, XI. 10 vom WV. anerkannt, s. 9. 12. 11 im Kyffh.-V. bis WS. 13/14, s. 17. 11. 13 im WV., s. 13. 2. 13 in Wien. Rot-h.blau-gold, Fb. rot-blau (bis WS. 04/05 blau-gold), P. Gold bzw. blau, rote M. Kn.: Rest. Roschka, VII, Burggasse 92; Br.: Univ. — VDH. Philadelphia, gest. 3. 6. 81 als Septimanerbund am Hernalser Gymn., WS. 85/86 bestät. als wehrh. VDH. Philadelphia, s. I. 86 Maturität, s. 14. 7. 87 d.nat.-antis., s. 14. I. 88 e. W., beh. aufgelöst 4. 7. 92 (12. 7. 92 bis 3. 6. 93 VDH. Rosenbursa) u. 11. 5. 96 (bis 8. 7. 96 Rosenbursa), im WV. 24. 5. 90 bis 4. 11. 93, 26. 2. 94 bis 29. 1. 95 u. s. 8. 11. 96, 9. 12. 11 bis 16. 5. 13

im KV, s. 17. 11. 13 im WV. Band: schwarz-rot-gold, Fb. schwarz-rot-schmal-gold (s. II. 87), P. rosa, keine M. (Tracht: Bismarckhut u. Bismarckrock). Kn.: Brünnlbad, IX, Zimmermannpl. 8; Café: Vogelsang, IX, Kinderspitalg. 16. — Skothia, Mai 14 adm. — DAVb. Turold, gest. 13. 3. 93 als Ak. Tafelrunde DSt. aus Nikolsburg (d.nat.), s. 4. 3. 94 Turoldia, s. 30. 6. 94 wehrh., s. 10. 12. 94 ftr., s. 4. 4. 95 Ak. VDSt. aus Nikolsb. Turold, 11. 5. 96 beh. aufgelöst, rek. (bis X. 96 VDSt. Rugia), s. 8. 11. 96 im WV., susp. 28. 10. 11 bis SS. 1912, 9. 12. 11 bis 15. 5. 13 im KV. D.grün-d.rot-gold, Fb. grün-rot, P. lichtbraun, lichtbraune Samt-M. Kn.: Hugl's Gasth., XVIII, Währingergürtel 79; Café: Elite, XVIII, Staudg. 1. — V. der Salzburger Stud., gest. 22. 1. 85 als V. d. Salzb. Stud. (o. A., 28. 5. 86 bis 11. 7. 92 schwarz-rot-gold. Band m. silb. P.; wehrh.; hervorgeg. aus einer 84 gest. Salzb. Tischgesellsch.), s. 29. 11. 90 e.W., beh. aufgelöst 11. 7. 92 (rek. 12. 7. 92 als VDH. aus Salzb. Juvavia; rot-weiß-gold. Band m. schwarzer P.), s. X. 94 ak.-techn. V. d. Salzb. Stud. (gold-rot-weiß, Fb. rot-weiß, P. schwarz), 11. 5. 96 beh. aufgelöst, rek. als Juvavia, s. 13. 10. 96 V. d. Salzb. Stud., im WV. 24. 5. 90 bis 21. 11. 93, 26. 2. 94 bis 2. 7. 95, 8. 11. 96 bis 15. 1. 02 u. s. 4. 3. 10, im KV. 9. 12. 11 bis VI. 13, s. 17. 11. 13 im WV. Gold-rot-weiß, P. oben schwarz-rot, unten schwarz-gold (s. 13. 10. 96), Fb. rot-weiß, P. schwarz, blutrote M. (s. 24. 7. 98). FVh. m. Wartburg. Kn.: Goldner Adler, IX, Währingerstr. 21; Café: Schwarzspanier. — V. deutscher ev. Theol. Wartburg, gest. 26. 5. 85 (freigest. Satisf.; hervorgeg. aus einer Tischgesellschaft ev. Theol.), s. SS. 90 wehrh., 24. 5. 90 bis 11. 7. 92 u. s. 4. 3. 1910 im WV., 11. 7. 92 beh. aufgelöst, 29. 11. 92 rek. als VD. ev. Theol. Wormsia (bis 5. 4. 95), im KV. 9. 12. 11 bis 25. 6. 13. Gold-rot-d.grün, P. grün bzw. Gold (s. 29. 11. 92), d.grüne Samt-M. (s. 6. 7. 03) (SS. 86 bis SS. 92 gold-rot-schwarz, P. violett). Kn.: Gold. Adler, IX, Währingerstr. 21; Café: Schwarzspanier. — Chargen: X, XX, XXX; Cheruscia u. Herulia: X—XXXX; Wartburg: X bis XXXXX.

III. freie: Techn.-ak. Vb. Eisen, gest. 27. 2. 94 als techn.-ak. Tischgesellsch. Eisen (wehrh., e. W.; o. A.; d.nat.), 26. 4. 95 bestät. als techn.-ak. Tafelrunde Eisen, 7. 5. 96 beh. aufgel., rek. 14. 7. 96 als techn.-ak. Vb. Eisen, s. 1. 3. 97 ftr., 9. 12. 11 bis 12. 11. 12 im K.-V. H.grau-rot-gold (s. 28. 2. 97), Fb. grau-rot, P. Gold bzw. grau, lichtgraue Samt-M. (8. 6. 96 bis 28. 2. 97 schwarz-rot-gold). Kn.: Roter Igel, I, Maysederg. 5; Café: Erzh. Rainer, IV, Wiedener Hauptstr. 29. X—XXXXX. — VDSt. Hohenstaufen, gest. 26. 2. 1904 als Pauk.-u. Kneipriege d. Techn. Lesehalle, 14. 2. 06 als Tafelrunde DH. Hohenstaufen abgetrennt, s. 16. 6. 06 VDH., s. 7. 12. 06 ftr., s. 15. 2. 07 bis 10. 5. 13 im WV., 9. 12. 11 bis 10. 5. 13 im KV., bis WS. 13/14 VDH. Braun-weiß-gold (s. 16. 6. 06), Fb. braun-weiß, P. weißrot, braune Samt-M. Kn.: Kaiser v. Österr., Heumarkt 5; Café: Panagl, Wienstr. X bis XXXX. — VbDH. Normannia, gest. 27. 6. 89 als V. ehem. Wiener-Neustädter Stud. Neostadia (d.nat.-antis.), (o. A.), bis 92 landsmannsch. Prinzip, s. 9. 6. 90 wehrh., s. 12. 11. 90 DAV. Neostadia, 26. 1. 91 e. W., beh. aufgelöst 11. 7. 92, rek. 26. 8. 92 als DAVb. Normannia (grün-rot-gold. Band m. gelber P.), s. 6. 11.

Parlamentsbibliothek

93 ftr., 11. 5. 96 beh. aufgelöst, rek. 13. 5. 96 (bis 20. 6. 96 DAVb. Thuiskonia), susp. 16. 1. 04 bis 27. 10. 04, im WV. 6. 6. 91 bis 11. 5. 96 u. 8. 11. 96 bis 18. 3. 1903. Schwarz-rot-gold (22. 11. 90 bis 20. 8. 92 u. s. 9. 1. 94), Fb. schwarz-rot, P. orange, orangegelbe M. (s. 18. 11. 93). Kn.: Michelbeuern, XVIII, Gürtel 41. X—XXXX.

Deutschfreisinnige farbentr. Korporationen. a) Konservative: DAVb. Fidelitas, gest. 1. 10. 76 als ak. Tafelrunde, s. 2. 1. 78 ak. Geselligk.-V. Fidelitas, s. 20. 10. 86 bed. Sat., s. 13. 2. 89 ftr. DAV., s. 9. 2. 91 kons., 23. 1. 92 bis 31. 3. 93 ak. C. Lichtgrün-weiß-lichtgrün, Fb. (s. 13. 2. 89) grün weiß, P. Gold, d.grüne M., im SS. auch weiße Seiden-St. Kartell m. B. Alemannia-Prag s. 6. 12. 99. Kn.: IX, Nußdorferstr. 50; Café: Schuch, I, Schotteng. 10. — DAVb. Suevia, gest. 9. 9. 89 als ak. Geselligk.-V. Hedonè (o. A., international, u. S. auf schwere Waffen), s. 8. 10. 95 öffentl. ftr., s. 9. X. 97 fortschrittl. DAVb., s. 19. 10. 1900 kons., s. 16. 4. 02 Suevia, Anfang WS. 08/09 verschmolzen m. d. frschl. DAVb. Juventus (gest. 1902; weiß-kirschrot-gold, weiße M. u. Seiden-St.). Weiß-schwarz-gold, Ff. weiß-schwarz, h.graue M. Kartell m. d. B. Ostmark-Prag s. 1. 2. 09. Kn.: VI, Gumpendorferstr. 71; Café: Kaisergarten, I, Opernring. X, XX, XXX. — Ak. C. Marchia, gest. 17. 11. 88 v. Brünner Abit. als ak. V. Marchia (internat., bed. kons.), s. WS. 90/91 kons., s. 15. 2. 92 C., susp. XI. 1900, rek. 20. 6. 03 als d.-lib. ak. C. durch Fidelitas, 17. XI. 03 bis 21. V. 09 Vb. Rot-weiß-gold, Ff. weiß-rot-weiß, d.rote M., im SS. auch weiße Seiden-St. Café: Wiener Künstler, I, Franzensring; Kn.: Wienerbräu, I, Bauernmarkt. — b) Freischlagend: DAVb. Budovisia, gest. 1. 3. 94, ftr. s. 1908, bis 1912 Vg. Budweiser Hochschüler. H.blau-weiß-schwarz (s. 1903), Ff. weiß-blau-weiß, P. Gold, schwarze Samt-M. Kartell: Moldavia-Prag. Kn.: I, Auerspergstr. 6; Café: Katzer, IX, Währingerstr.

Kath. Korporationen m. MV.: a) Deutsche im CV. (cf. II. e. 1). Wiener CV.: Norika, kath.-ak. Stud.-Vb., gest. 23. 12. 83 (v. Austria abgetrennt), im CV. s. 12. 3. 84. Weiß-lichtblau-gold, Ff. blau-weiß-blau, P. Gold, am gold. Streifen blau, himmelblaue M. (anfangs weiße, 29. 3. 85 bis 1. 6. 91 schwarze). Café: Burgtheater; Kn.: IX, Schwarzspanierhof 15. — Austria, kath.-österr. Stud.-Vb., gest. 21. 11. 76 als kath.-gesell. V. d. Wiener Hochschulen, s. 16. 11. 80 kath. Stud.-V. d. Wiener Hochschulen Austria, s. 93 kath. Stud.-V. Austria, s. 73 Vb., 1900 bis 06 im Österr. Kartell, in CV. s. 2. 12. 06. Weiß-gold-schwarz (s. I. 79), Ff. gelb-schwarz-gelb (früher schwarz-gelb-schwarz), P. braun, goldbraune Samt-M. (s. 91). Kn.: VIII, Schlösselg. 19; Café: Burgtheater. — Rudolfina, kath.-österr. Stud.-Vb., gest. 24. 6. 98 aus Austria, s. 18. 8. 98 ftr., im CV. s. 2. 12. 06. Gold-weiß-rot, Ff. rot-weiß-rot, P. grün, moosgrüne Samt-M. Café: Burgtheater; Kn.: Grünes Tor, VIII, Lerchenfelderstr.; Br.: VIII, Lederergasse 23. — Nordgau, deutsche kath. Stud.-Vb., gest. 1. 4. 1900 als kath. L. aus Austria, ftr. 25. 4. 1900, im CV. s. 2. 12. 06. Violett-weiß-gold, Ff. violett-weiß, P. Silber, h.gelbe M., im SS. Seide, im WS. Samt (bis WS. 1900/01 weiße M., dann schwefelgelbe). Kn.: Hütter, IX, Schwarzspanierhof 10; Café: Burgtheater. — Kürnberg, katholische

Digitized by Google

deutsche Stud.-Vb., gest. 6. 4. 1900 als kath. L. aus Austria, ftr. 26. 4. 00, im CV. s. 2. 12. 06. Gold-weiß-zinnober-grün, Ff. grün-weiß-grün, P. rosa, rosa M., auch Seiden-St. (bis WS. 1900/01 rot-weiß-schwarz, rote M.). Kn.: VIII, Wickenburgg. 19; Café: Burgtheater. — Kath.-deutsche Stud.-Vb. Nibelungia, gest. 27. 2. 1908 von Austr., Rud., Nordg. u. Kürnb.; im CV. s. 3. 7. 08. Weiß-gold-d.grün, Fb. weiß-grün (früher grün-weiß-grün), P. Gold, weiße M. Kn.: VIII, Kochgasse 17. — Kath.-deutsche Stud.-Vb. a. d. Tierärztl. Hochsch. Rugia, gest. 20. 6. 1908 aus Rudolfina, im CV. s. 13. 7. 08, ftr. s. 27. 10. 08. Gold-weiß-stahlblau, Fb. weiß-blau-weiß, P. Gold, am gold. Streifen blau, stahlblaue M. Kn.: III, Ungarg. 17. — Franko-Bavaria, kath.-deutsche Stud.-Vb., gest. 4. 12. 08 als Vb. im CV. von Norika. Moosgrün-gold-d.blau, Ff. grün-gold (früher grün-blau), P. Gold, h.grüne M. (im SS. Seiden-St.). Kn.: IX, Schwarzspanierhof 15. — Marko-Danubia, kath.-deutsche Stud.-Vb., gest. 26. 11. 08 als Vb. im CV. von Norika, ftr. s. Pfingsten 09. Blau-weiß-schwarz, Ff. blau-schwarz, P. Silber, weiße M. Kn.: IX, Türkenstr. 4. — Aargau, kath.-deutsche Stud.-Vb., gest. 22. X. 1908 von Austria, im CV. s. 20. 2. 09. Schwarz-gold-grün, Ff. schwarz-grün, P. Gold, kirschrote Seiden-M. Kn.: VIII, Bennoplatz 8; Café: Burgtheater. — Chargen: X, XX, XXX, XXXX. — b) Sonstige deutsche Vereine: Kath.-deutsche L. Amelungia, gest. 8. 12. 1907. Grün-gold-rot, violette M. Kn.: Zum Magistrat, I, Lichtenfelsgasse 3. — Ak.-wissenschaftl. V. Eichendorff, gest. 1901 als Ak. Leo-V.; o. A. (Verband cf. II. e. 5). Lokal: I, Schulerstr. 10. — Ak. Vinzenz-Konferenz. — Marian. Kongregation. — c) Nichtdeutsche Vereine: Danica, sloven. kathol. ak. V., gest. 1894. Weiß-blaurotes Band mit Morgenstern in blauem Felde. Lokal: VIII, Langegasse 16. — Unione cattolica acad. italiana, gest. 1897. O. A. Lokal: VIII, Auerspergstr. 23. — Hrvatska, kroat. kath. ak. V., gest. 1903. Lokal: VIII, Langegasse 16. — Polonia. Lokal: VIII, Schönborng. 9.

Deutschnat. Sängerschaften und Turnverbindungen (freischl.): Wiener akadem. Gesang-Verein, gest. 1855 als „Juristen-Liedertafel", 23. 9. 58 als „AGV. a. d. Univ. i. W." bestätigt, 14. 10. 58 off. Gründungstag, 23. 10. 68 verschmolzen mit d. Ges.-V. d. militärärztl. Hochsch. u. d. GV. der Josephsakademie, VI. 68 bis 1880 im Sondershäuser Verband, 9. 5. 90 d.-nat. antis., 5. 7. 96 bis 18. 6. 00 im DASB., s. SS. 99 e. W., 1. 2. 00 geschloss. Korporation, 28. 1. 02 verschmolzen m. d. „Deutschen Tafel-Runde" (gest. 21. 4. 90 von ausgetr. AGVern.). Hellrot-weiß, P. oben d.rot-weiß, unten d.rot (9. 12. 58 bis 30. 3. 59 blaue Unikolore), Fb. weiß-d.rot, P. oben hellrot, unten weiß (s. WS. 09/10), M. d.rot (s. 12. 12. 04). Kartelle: Gothia-Graz (s. V. 69), Skalden-Innsbr. (s. III. 72), Barden-Prag (VII. 72 bis IV. 02, u. s. 10. 3. 04), Arion-Leipzig (s. 16. 10. 96). Kn.: Dombacher's Gastw., VII, Lindeng. 3. — Techn.-ak. Gesangs-V., gest. 12. 5. 72 als Sängerbund d. Wiener Polytechniker, hervorgeg. aus dem Gesangsverein im Rudolfinum, s. 19. 3. 1912 korporativ m. Sängerschaftsprinzip. Blau-weißes Band mit silberner P., kornblumen-

Digitized by Google

blaue M. (s. 13. 1. 1911). Satisf. auf Schläger oder Säbel freigestellt X. XX, XXX. Kn.: Weingartl. — Ak. Turn-V., gest. 26. 5. 87, abgetrennt vom TV. Wiener Hochsch., Schwarz-rot-goldenes Band mit rot-weißer P. u. silbernem Turnerkreuz. FVh. m. ATV.-Graz. Schwere e. W.; d.-nat. X, XX, XXX. Kn.: VIII, Albertgasse 51. — Ak. Fecht- und Turnklub Hellas, gest. 23. 4. 80. Weiß-violettweißes Band, P. Gold (d.-nat.). Kn.: Spatenbräu, IV, Schleifmühlg. 23. — (ATV. u. Hellas bilden s. 11. 11. 1907 einen lokalen Verband z. Zwecke gemeins. Vorgehens in stud. u. nat. Angelegenh. und haben beide „Waidhofner Prinzip".)

Sonstige Turn-, Sport- u. musikal. Vereine: Ak. Sport-V., gest. 1902. Weiß-rot-weißes Band, P. Gold (d.-nat.). Lokal: VIII, Lerchenfelderstr. 46 priv. (Im Ak. Sportbund, cf. IV. 10.) — Ak. Skiklub, gest. 1907. Adr.: I. Univ., Hof 3. (Im Ak. Sportbund, cf. IV. 101.) — Turn-V. der Wiener Hochschulen, gest. 9. 5. 78, best. 6. 4. 79. Rot-weiß-rotes Band (freisinnig). Lokal: I, Heßgasse. — Ak.-techn. Radfahrer-V. Germania, gest. 94. Weiß-rot-weiß, P. Gold. — Ak. Sportklub, gest. 1909 (internat.). Lokal: VIII, Josefstädterstr. 2. — Ak. Ortsgr. d. Christl.-deutschen Turnerbundes, gest. 1906 (kathol.). — Ak. Turnabend, gest. X. 1908; für Finken u. Korporationsstud. Lokal: Univ. — Ak. Sektion d. österr. Touristenklubs. — Deutsch-ak. Orchester-V. f. klass. Musik, gest. 1885. O. A. — Orchesterrunde deutscher Hochschüler, gest. 30. 10. 1911. Lokal: Spatenbräu, IV, Schleifmühlgasse 23. — Ak. Chor, gest. Anf. 1912 (lib.). Lokal: Neuer Frauenklub, I, Tuchlauben 11. — Ak. Schach-V., gest. 29. 2. 1911. — Deutsch-ak. Alpen-V., gest. 31. 3. 1911 (lib.). Lokal: Spatenbräu, IV, Schleifmühlgasse 21.

Wissenschaftliche u. Fach-Vereine: Deutsch-ak. Juristen-V., gest. WS. 00/01 (d.nat.). — Kath.-deutscher Juristen-V. Lokal: IX, Porzellang. 30. — Ak. V. deutscher Mediziner, gest. 5. 2. 04 (d.nat.). — Freie Vg. d. Mediziner, gest. 1907 (lib.). — Vg. Wiener Mediziner. Lokal: IX, Währingerstr. 13. — Ak. V. klass. Philologen, gest. 1899 (d.nat.); o. A. — V. klass. Phil. (lib.). — Kath. ak. Philologen-V. — Ak. V. deutscher Historiker, gest. 30. 8. 89; o. A.; nicht korp., d.-nat. (s. 89 im Leuchtenburgbund d. hist. V., cf. III. h. 5). — Ak. V. deutsch. Germanisten, gest. 95. Schwarz-rot-gold auf Silber (d.nat.). — Deutsch-ak. Anglisten-V., gest. 1907 (d.nat.). Adr.: Engl. Seminar. — Ak. V. deutscher Romanisten (d.nat.). — Ak. V. deutscher Slavisten, gest. WS. 09/10 (d.nat.). Adr.: IX, Hörlgasse, Seminar f. osteurop. Gesch. — V. der Geographen an der Wiener Univ., gest. Okt. 1874, 30. 11. 74 beh. anerkannt; d.nat.; o. A. — *Ak. V. deutscher Mathematiker u. Physiker, gest. Nov. 1873, rek. 9. 12. 06; o. A., d.nat. Lokal: Math. Seminar. — Naturw. V. an der Univ., gest. 25. 5. 82; o. A. (d.nat.). — Naturw. V. an der Techn. Hochschule, gest. 14. 3. 73; o. A. — Ak. V. der Naturhistoriker, gest. 1877; o. A. (d.nat.). — Ak. V. der Slavisten, gest. 1884; o. A. — Deutsch-ak. Pharm.-V., gest. 1887; o. A. (d.nat.). Café: Maximilian, IX, Universitätsstr.; Kn.: IX, Garnisong. 20. — Chem.-

Digitized by Google

techn. V. (d.nat.) — Tafelrunde deutscher Techniker, gest. 1892; o. A. — V. d. tierärztl. Hochschüler. — Gabelsberger Stenogr.-V., gest. 12. 6. 1900. Schwarz-rot-gold, P. blau bzw. weiß (d.nat.). Kartell m. Berlin, Leipzig u. München. Im Deutschen ak. Gabelsberger-Bund (cf. III. h. 11). — Ak. Sektion d. deutsch-österr. Stenogr.-Bundes (Gabelsberger). Goldblau-weißes Band, Ff. blau-weiß, P. violett. Lokal: I, Werdertorgasse 6 (d.nat.). — Sozialwissenschaftl. Bildungs-V., gest. 1895. — Ak. Esperantisten-V., gest. 1908 (lib.). Lokal: Café Adlon, I, Fleischmarkt. — Ak. V. z. Erörterung d. wissensch. Grundlagen d. nationalen Verständigung Union, gest. III. 1908 (international). — Konkurrenz-Klub, ak. Architekten-V. (international). — Der Bauconstructeur, techn. V. — Ak. Verband f. Literatur u. Musik (lib.). Adr.: IX, Müllnergasse 22. — Freie ak. Vg. der Mathematiker u. Physiker (lib.). Lokal: I, Franzensring 18. — Ak. Architekten-V. — Ak. V. d. Maschinenbauer und Elektrotechniker. — V. deutscher Landwirte a. d. Hochsch. f. Bodenkultur. — V. deutscher Veterinär-Med. — V. deutscher Exportakademiker.

Nichtdeutsche Korporationen und Vereine: I. Jüdisch-nationale (zionistische): a) wehrhafte Verbindungen (Satisf. auf Säbel): Ak. Vb. Kadimah, gest. 25. 10. 82 als Ak. V. jüd. Stud. (o. A. bis II. 93; freigest. Satisf.), s. WS. 92/93 wehrh. (e. W.), s. II. 93 zionist. ak. Vb., s. SS. 96 ftr. Amarantrot-violett-gold, Fb. rot-violett, P. beiderseits violett-weiß (nur Band). Kn.: IX, Porzellang. 36; Café: Marienbrücke, I, Rotenturmstr., X, XX, XXX. — JAVb. Ivria, gestift. 12. 12. 91 als V. österr.-schles. Hochsch. (o. A.; u. S.), s. 94 Ivria, s. 08 Jüd.-ak. Vb. Schwarzgold-h.blau, Fb. (s. 94) schwarz-blau (nur Band). Kn.: IX, Glaserg. 4a; Café: Astoria, Währingerstr. X, XX, XXX. — JAVb. Libanonia, gest. 9. 2. 95 als Vg. jüd. Veterinärmediziner Libanonia (wehrh., hervorgeg. aus der 94 gest. Lese- u. Redehalle jüd. Vet.-Med.), s. 97 ak. Vb., susp. 20. 11. 04 bis 3. 11. 05. H.blau-rot-gold, Fb. blau-rot, beide auf weißem Grunde m. gold. P., licht-blaue Samt-M. (s. WS. 98/99). Kn.: I, Wiesingerstr. 3; Café: Ringcafé. — JAVb. Unitas, gest. 5. 12. 93 als wehrh. zion. jüd.-ak. V. Violett-weiß-gold, Fb. violett-weiß, P. violett-weiß (Band s. SS. 96), weiße M. (s. WS. 96/97). Kn.: I, Auerspergstr. 21; Café: Lenore, I, Wipplingerstr. X, XX, XXX. — JAVb. Maccabaea, gest. 29. 1. 98 als wehrh. jüd.-nat. Vb. a. d. Techn. Hochsch. Violett-grün-gold, Fb. violett-grün, beide auf blau-weißem Grunde, violette M. (s. 15. 12. 05, Band s. 20. 2. 98). Kn.: III, Reisnerstr. 23; Café: Gartenbau, I, Parkring 10. X, XX, XXX. — JAVb. Zephira, gest. 14. 11. 1906, bis 6. 2. 09 Jüd.-ak. Ferial-Vb. Zephira (wehrh.). Rot-lichtgrüngold, Fb. rot-grün, P. beiderseits weiß-blau, weiße M. Kn.: IX, Währingerstr. 15; Café: City, IX, Porzellang. 1. — JAVb. Robur, gest. 1911. Blau-weiß-violett, Fb. blau-weiß, blaue M. Café: Domcafé. Kn.: XIX, Glatzgasse 4. — b) wehrhafter Verein: Vg. JH. a. d. Bukowina Jordania, gest. 1904. Violett-blau-gold, Fb. violett-blau (Band). Kn.: IX, Porzellang. 36; Café: Adler. — c) Ver-

Digitized by Google

eine (ohne Stellung zu Satisf.-Fragen u. ohne Abzeichen): Vb. zion. Hochsch. Theodor Herzl, gest. 1904. Abz.: Herzlplakette. Kn.: VIII, Alserstr. 7 part. — Bar Kochba, Vg. JH. aus Galizien, gest. 97; o. A. Kn.: IX, Porzellang. 25. — VJH. aus Rumänien Erez Israel, gest. 1902. Lokal: IX, Hörlg. 11. — Ak. V. d. spaniol. Israeliten Esperanza, gest. 96. Lokal: II, Novarag. 27. — Ak. V. Jüdische Kultur, gest. 1905. Blau-weiß-rot. Nicht wehrh. Kn.: Garnisong. 24. — Vg. JH. a. d. südslav. Ländern Bar Giora, gest. 4. 6. 1901. Kn.: IX, Porzellang. 36. — Vg. Jüd. Hörer f. Bodenkultur, gest. 1907. — Jüd.-ak. Philosophen-V., gest. SS. 08. Lokal: IX, Türkenstr. 9. — Theologia, V. der Hörer an der israelit.-theolog. Lehranstalt. — Jüd.-ak. Juristen-V., gest. 7. 11. 1908. Lokal: IX, Garnisong. 24. — Verband d. jüd.-nat. Finken. Lokal: IX, Hörlg. 12. — Ak. V. jüd. Mediziner, gest. 1. VII. 1911. Abz.: Schlange auf schwarzen Grund u. Inschrift. Lokal: Garnisong. 15. — Vg. jüd. Veterinärmediziner. Lokal: III, Linke Bahng. 11. — V. jüd. Exportakademiker. Lokal: IX, Berggasse 16. — Jüd.-ak. Technikerverband. — Mensa academica Judaica. Lokal: IX, Pramerg. 25. — V. f. unentgeltliche Arbeitsvermittlung an jüd. Hochsch. Lokal: IX, Liechtensteinstr. 11. — Ak. Gemeinschaft Judaea, gest. 1913 (umfaßt auch die Finkenschaft). — Cherut, Vg. JH. Lokal: II, Gr. Pfarrg. 12. — Leo Pinsker, V. zionist. Hochsch. aus Rußl. Lokal: II, Stefaniestr. 2.

II. Sonstige: Circolo accademico Italiano, gest. Mai 1882. Lokal: I, Habsburgerg. 5. — Hochschulausschuß italien. Stud. — Akademicky spolek, gest. 2. 5. 68. Weiß-blau-rotes Band (Tschech. Lese-V.). Lokal: VIII, Neudeggerg. 20II. — Slava, ak. Klub (Tschechen), gest. 1905. Lokal: XVIII, Klosterg. 35. — Klub d. böhm. Theologen, gest. 1905 (Tschechen). — Ognisko, poln.-ak. V., gest. 1866. Weiß-rot. Lokal: IX, Birkeng. 17. — Sic, Ruthen.-ak. Vb., gest. 1867; o. A. Lokal: VIII, Bennog. 29. — Zvonimir, kroat.-ak. V., gest. 1881. Rot-weiß-blaues Band. Lokal: I, Beethoveng. 4. — Zora, serb.-ak. V., gest. 1863, Rot-blau-weiß. Lokal: IX, Meynertg. 6. — Rad, ak. V. d. Serben aus Bosnien u. Herzegowina, gest. 1905. — Slovenija, sloven.-ak. V., gest. 25. 5. 69. Weiß-blau-rot. Lokal: VIII, Langeg. 56. — Sava, V. freisinn. sloven. Akad., gest. 1903. Lokal: VIII, Laudong. 25. — Bukowina, russ.-ak. Vg., gest. 5. 12. 73. Weiß-blau-rotes Band. Lokal: VIII, Florianig. 38. — Romania juna, gest. 15. 2. 71; o. A. (Rumänen). Lokal: VIII, Florianig. 38. — V. südslav. Mediziner. Lokal: VIII, Kochg. 9. — Ak. Vg. ruthen. Techniker, gest. 1905. — Ak. Vg. serb. Techniker, gest. 99. — Ak. Vg. d. serb. Agronomen, gest. 1906. — V. sloven. Hörer f. Bodenkultur Kras, gest. 1907. — Ak. V. kroat. landwirtsch. Hörer Lipa, gest. 1908. Lokal: IX, Türkenstr. 19. — V. d. tschech. Hörer a. d. Hochsch. f. Bodenkultur, gest. 1908. — Tschech. ak. V. d. Veterinär-Mediziner, gest. 1909. — Kroat. ak. V. d. Vet.-Med., gest. 1906. — Serb. ak. V. d. Vet.-Med., gest. 1907. Lokal: III, Rudolfsgasse 21. — V. Sloven. Veterinärmed., gest. 1909.

Digitized by Google

— V. Sloven. Stud. d. bildenden Künste Vsna, gest. 1903. — Islamit. ak. Vg. Zwijerzda, gest. 1904. — Ak. V. d. Stud. aus Rußland. — Jugoslavija (a. d. Exportak.). — Spolek ceskych (a. d. Exportak.).

Zentralvereine: Deutsche Lesehalle an der Techn. Hochschule (deutschnat.), gest. Dez. 1872 als literar. Verein d. Stud. an den Wiener Hochschulen, 14. 4. 73 bestätigt, s. 29. 4. 74 Rede- u. Lesehalle, s. 10. 3. 81 Deutsche Lesehalle, beh. aufgelöst 15. 11. 82, rek. 4. 3. 83 (arisch), 24. 5. 90 bis III. 91 im Waidh. Verb. Schwarz-rot-goldenes Band (s. 10. 3. 81), P. gelb-schwarz. Lokal: VII, Paniglgasse 10. — Germania, Lese- u. Rede-V. deutscher Hochschüler (deutsch-nat.), gest. 17. 2. 93, neu organisiert 14. 2. 1905. Vereinigung aller deutschgesinnten Hochschüler ohne Rücksicht auf polit. u. student. Spaltungen zwecks Pflege deutscher Gesinnung, Förderung geist. u. wissenschaftl. Bestrebungen u. Vertretung d. Interessen der deutschen Hochschüler (Redeschule). Zweig-Lesestätten a. d. Tierärztl. Hochsch. u. a. d. Hochsch. f. Bodenkultur. (Der Germania gehören d. Zt. an: Die B. Alania, Albia, Alemannia, Arminia, Gothia, Hubertus, Libertas, Markomannia, Moldavia, Olympia, Silesia, Vandalia, das C. Symposion, die L. Carniola, Germania und Hercynia, die kons. Vb. Hilaritas, Ostmark, die wehrh. Vereine Asciburgia, Cheruscia, Herulia, Nordmährer, Normannia, Oppavia, Ostschlesier, Philadelphia, Rabenstein, Turold, Wartburg, Salzburger, der ak. Orchester-V., Orchesterrunde d. Hochsch. ATV., Hellas, ak. Sport-V., Geogr.-V., Germanisten-V., Romanisten-V., Historiker-V., Juristen-V., Naturw. V., Mediziner-V., Philologen-V., Pharmazeuten-V., Mathematiker-V., Stenogr.-V. Gabelsberger, V. deutscher Landwirte, Kärntner Tafelrunde, Vg. d. Hochsch. a d. Ländern d. ungar. Krone, ak. Schul-V.-Ortsgr., Niederösterr., Oberösterr., Niederösterr. u. Mähr. Unterstützungs-V.) Lokal: I, Mölkerbastei 12. — Lese- u. Redehalle Jüd. Hochschüler, gest. 1. 12. 94, hervorgeg. aus der jüd.-ak. Lesehalle. Abz.: silb. Plakette m. Palme, Tempel u. Namen. Kartell: Brünn. Lokal: IX, Türkenstr. 9. — Akademia, Rede- u. Lese-V. christl. deutscher Stud. (kath.), gest. 1902. (Frauengruppe desselben gegr. 1909.) Lokal: I, Bäckerstr. 8 I. — Rede- u. Lesehalle deutscher Stud., gest. 22. 11. 1907 (deutsch-liberal). Band schwarz-rot-weiß, P. Gold. Lokal: VIII, Schlösselg. 2.

Studentinnenvereine: Ak. Frauen-V., gest. 1908. Lokal: I, Tuchlauben 11.

Sonstige Vereine: Vg. deutscher Hochschüler aus den Ländern der ungar. Krone, gest. 21. 1. 1900. Schwarz-rot-gold. Band m. h.grüner P. u. Zirkel (freischl. auf Säbel). — Tafelrunde deutscher Kärntner Hochsch., gest. 1901. Lokal: VIII, Laudong. 33. — Ak. Scherergemeinde, gest. 1901, susp. WS. 10/11 (d.-nat. u. wehrh.). Kn.: IX, Elisabethpromenade 10. — Ak. Abstinenten-V., gest. 1904 (internat.). Adr.: Ob. Augustagarten 74. — Oberösterr. ak. Tischgesellsch. Mostschädel (d.-nat.), gest. 1906. Lokal: VIII, Café Laudon. — Ak. V. deutscher Realschulabsolventen, gest. 1907 (nicht korp.). Lokal: Ger-

Digitized by Google

mania. — Gesell. Vg. d. Meisterschüler a. d. Ak. d. bildenden Künste Academia, gest. 1895. — Verband deutscher Finken, gest. 1906. Adr.: Germania. — Deutsche Mensa academica, gegr. II. 1908. Lokal: VIII, Buchfeldg. 19. — Freie Vereinigung sozialist. Stud. Lokal: VIII, Schlösselg. 11. — Deutscher Hochschülerbund f. völk. Tüchtigkeit (Rassenhygien.; d.nat.). Lokal: I, Johannesg. 2, I. — VbDSt. Schiller, gest. 1905. Blau-silber-schwarz, Fb. blau-schwarz, P. weiß, weiße M. (d.nat.). — Ak. Comité f. Schulreform (stud,-pädagog. Gruppe; cf. O. V. c. 7). — Christokratische Stud.-Vg., gest. 1912 als Christl. Stud.-Vg. Adr.: VIII, Lenaugasse 9 (cf. O. V. c. 2).

Ak. Ortsgruppen größerer Verbände: Deutscher Schul-V. (cf. O. V. a. 1; 6 ak. Ortsgr.). — Deutscher Böhmerwaldbund, gest. 1886. — Südmark, gest. 1893 (Ortsgr. a. d. Univ., a. d. Techn. Hochsch. [gest. 1907], Tierärztl. Hochsch. [gest. 1908] u. Hochsch. f. Bodenkultur [gest. 1906]), Techn. AGV. u. ak. Frauen-Ortsgr. Univ. Adr.: Germania. — Ak. Wagner-V., gest. 1872. Lokal: Konservatorium, I, Giselastr. 12. — Ak. Sektion des deutschen u. österr. Alpen-V., gest. 1887; o. A. (d.nat.). Kn.: IV, Scheifmühlg. 21. — Salzburger Hochschul-V., gest. 1901. — Bund der Deutschen Nordmährens, ak. Bundesgr., gest. 25. 6. 98. — Bund der Deutschen in Böhmen, ak. Bundesgr., gest. 13. 11. 95, rek. 11. 6. 06. — V. z. Erhaltung d. Deutschtums in Ungarn (ak. Ortsgr.), gest. 5. 5. 08. Adr.: XVIII, Kanonengasse 1. — Bund d. Deutschen in Niederösterreich (techn.-ak. Ortsgr.), gest. 8. 2. 07. Adr.: Germania. — Freie deutsche Schule (ak. Ortsgr.), gest. 26. 5. 1911. Adr.: VII, Lerchenfelderstr. 5. — Nordmark (2 ak. Ortsgr.). — Ak. Antiduell-Liga, gest. 19. 5. 1905. Lokal: Rest. Highlife, I, Graben 20. — Ostmark (cf. O. V. b. 6), ak. Ortsgr., gest. 7. 12. 1909, u. Frauen- u. Mädchenortsgr. Akademia, gest. 13. 5. 1911. — Kath. Schul-V. (cf. O. V. b. 2). — Kath. Universitäts-V. (cf. O. V. b. 1). — Deutsch-ak. Kongregation. Lokal: Universitätskirche. — Ital.-ak. Kongregation. Lokal: Canisiuskirche. — Deutsch-evangel. Bund der Ostmark, gest. Anf. 07 (cf. O. V. a. 8). — Bund der christl. Deutschen in Galizien, ak. Ortsgr., gest. 4. 3. 1910. — Bund d. Deutschen Südmährens. — Vereinig. Siebenbürg.-sächs. Hochschüler (cf. O. V. 7.). Kn.: Kaiserin Elisabeth. — Robert Hamerling-V., techn.-ak. Ortsgr., gegr. 23. 3. 1911. (Zweck: Unterstütz. d. d.-nat. Presse.) — Ak. Friedens-V. (lib.). — Österr. Wandervogel, Bund f. deutsches Jugendwandern. Adr.: IX, Schwarzspanierstr. 15. — Österr. Flotten-V., ak. Sekt., gest. VI. 1912 (d.nat). — Erste Österr. Gesellschaft gegen die Trinksitten Nephalia; ak. Ortsgr. (beide d.nat.) Jungborn u. Deutsch-ak. Gemeinschaft Freiland, gest. 1904. Adr.: I, Stubengasse 2 (cf. O. V. c. 7.). — Besiedelungs-V. Deutsche Heimstatt, ak. Ortsgr., gest. III. 1914.

Ein Arbeitsausschuß der Wiener ak. nationalen Schutzvereins-Ortsgruppen wurde WS. 05/06 gegründet.

Zur Wahrung der deutschnationalen Interessen a. d. 5 Wiener

Digitized by Google

Hochschulen (Univ., Techn. Hochsch., Tierärztl. Hochsch., Hochsch. f. Bodenkultur, Kunstakademie) besteht s. WS. 12/13 der Hochschulausschuß, in dem die Burschenschaften 4, die Corps 1, die kons. Landsmannsch. 1, die kons. Verb. 1, die wehrh. Vereine 4 [Waidh. V. 2, Kyffh.-V. 1, Freie Vereine 1], der ATV. u. Hellas 1, der AGV. u. TAGV. 1 Vertreter haben, sowie die Fachvereine, der Sport-V. u. die Finkenschaft gemeinsam 2 [von letzteren muß einer an d. Univ., der andere a. d. Techn. Hochsch. immatrikuliert sein]. Dem Vollzugsausschuß d. deutsch-nat. freiheitl. Studentensch. (gest. 1905) gehören an: Fidelitas, Marchia, Suevia, Turn-V. der Wiener Hochschulen, Lesehalle u. Finkenschaft. Die Obmännerkonferenz der d.-nat. Fachvereine (Adr.: Germania) bilden: der ak. V. deutscher Mediziner, der ak. V. deutscher Historiker, der ak. V. deutscher Germanisten, der V. d. Geographen, d. DAV. d. Mathematiker u. Physiker u. d. naturw. V. a. d. Univ. An d. Techn. Hochsch. besteht der Verband deutsch. Techniker (deutsch-nat., wehrhaft), gest. WS. 95/96 als Vg. zur Vertretung d. Belange deutschgesinnter Techniker. Die kath.-deutschen Korporationen und Finken bilden einen Hochschulausschuß. Im Jüdischen Hochschulausschuß sind 5 Verbindungeu u. fast alle Vereine vertreten; daneben besteht die Delegiertenkonferenz jüd. Hochschüler, der alle Inkorporierten angehören, u. die in Tätigkeit tritt, wenn wichtige Angelegenheiten der jüd. Studentenschaft zu vertreten sind. Schließlich besteht ein Komitee der slav. ak. Vereine seit 1908. (Lokal: VIII, Josefstädterstraße 16.)

Digitized by Google

II. Die Schweiz.

BASEL[1]).

Immatr.: Termin: v. 15. Okt. ab. Letzter Termin: 30. Okt. Betrag: 14 bzw. 7 Fr. Exmatr. 4 Fr. Schweizerinnen, welche das 18. Jahr zurückgelegt haben, können bei gleichwertiger Vorbildung wie die männlichen Studierenden immatrikuliert werden, desgleichen Ausländerinnen in gleichem Alter, wenn sie ihre Vorbildung im Kanton erhalten haben. Vorlesungen: Inskription bis zum 10. Nov. beim Quästor, sodann persönlich beim betr. Dozenten. Honorar: 5 Fr. Theol. Fak. f. 3 Fr. d. Wochenstde. Nur die regelmäßig immatrikulierten Studierenden haben Anspruch auf Berücksichtigung bei Stipendien und auf Zulassung zu den Prüfungen. Hospitanten: Der Besuch einzelner Vorlesungen ist auch Nichtstudierenden gestattet, welche das siebzehnte Altersjahr zurückgelegt haben. Zuhörerinnen werden laut Regierungsbeschluß zu den Vorlesungen der philosophischen Fakultät zugelassen: 1. wofern sie im Besitz eines Fähigkeitsausweises sind, der sie zur Bewerbung um Lehrstellen an hiesigen Primar- oder Mittelschulen berechtigt; 2. auch ohne Fähigkeitsausweis, wenn der betreffende Dozent die Erlaubnis erteilt. Krankenkasse: 3 Fr. Eintritts- u. 1 Fr. Semestergebühr, dafür freie Spitalverpflegung bis zu 3 Monaten. — Unfallversicherung: die Stud. d. mediz. Fakultät und die anderer Fakultäten, die in einer naturwissenschaftl. oder medizin. Anstalt arbeiten oder eine Exp.-Vorlesung hören, werden gegen 1 Fr. f. d. Sem. gegen Unfall versichert. — Wohnungen: 20 bis 30 Fr., gewöhnlich 25 Fr. monatlich für 1 Zimmer. Kaffee 20—30 Cent, Mittagessen 80—120 Cent, Abendessen 80 Cent.

Universität.

Gestiftet 1460.

Anfang 15. Oktober, Schluß Ende März.

Rektor: **Eger** (iur. Fak.). — *Dekane:* **Wendland, Ruck, de Quervain, Landmann** (phil.-histor. Abt.), **Rupe** (mathem.-naturwiss. Abt.).

I. Theologische Fakultät.

Dekan: J. **Wendland.**

Pff. ord.: P. W. **Schmidt** (25. 12. 45) Römerbr. 2; Einltg. ins N. T. 3; Pastoralbr. 1; neutest. Repetit. 1 m. 2 pg. — Bernh. **Duhm** (10. 10. 47) Gesch. d. Volkes Israel 4; Jesaja 4; alttest. Sem. 1 m. 2. — P. **Böhringer**

[1]) **Vortragssprache Deutsch.**

Digitized by Google

(1. 9. 52) beurl. — P. **Wernle** (1. 5. 72) protestant. Theol. seit d. Reformat. 3; Kirchengesch. (19. Jahrh.) 2; neutest. Sem. 1 m. 2; dogmengesch. Übgn. 2 g. — J. **Wendland** (19. 7. 71) Dogmat., spez. Tl. 4; Joh.-Ev. 3; systemat. Theol. d. Gegenw. (seit A. Ritschl) 1; Sem. (wicht. Fragen d. spez. Dogmat.) 1 m. 2. — Eberh. **Vischer** (28. 5. 65) christl. Kirche im Mittelalt. 5; kirchengesch. Sem. (Augustins Confessiones) 1 m. 2; Leben u. Werke Schleiermachers 1; kleinere Schriften Schleiermachers 1 pg. — Albr. **Alt** (20. 9. 83) Relig.-Gesch. d. vorderorient. u. klass. Altertums 3; Genesis 4; Ausgrabgn. in Palästina 1 ö.; alttest. Übgn. (Absaloms Aufstand) 2.

Pff. ext.: Rud. **Handmann** (9. 7. 62) christl. Liebestätigkt. u. inn. Mission 1; katechet. Sem. 2. — Ed. **Riggenbach** (18. 9. 61) Leidens- u. Auferstehgsgesch. Jesu 2; Bergpredigt nach Matthäus u. Lukas 1; homilet. Sem. 2. — Gerh. **Heinzelmann** (10. 6. 84) (Göttingen) christl. Ethik 5; 1. Petrusbr. 1 m. 2; Übgn. (Schleiermachers Glaubensl., Einltg.) 2.

Dozz.: K. **Goetz** (11. 10. 65) Zeitgesch. (Umwelt) d. N.T. 3; apokryphe Apostelakten, Apokalypsen u. ält. Kirchenordngn. 2; liturg. Texte 1. — J. **Frohnmeyer** (12. 12. 50) d. erste Jahrh. d. Basler Mission (1815—1915) 2. — O. **Schmitz**, Galaterbr. 2; Übgn. (d. urchristl. Verständn. d. Todes Jesu) 2.

II. Juristische Fakultät.

Dekan: Erw. **Ruck.**

Pff. ord.: Andr. **Heusler** (30. 9. 34) (dtsch. R., Zivilr.) i. R. — P. **Speiser** (16. 10. 44) Einltg. in d. Steuerr.; Verbot d. Doppelbesteuerg. 2. — Chr. **Burckhardt** (5. 12. 62) (röm. R.) i. R. — C. **Wieland** (30. 8. 64) schweiz. Zivilr.: allg. Tl. u. Personenr. 2, Sachenr. 3; Wechselr. 1; internat. Privatr. II. 2; prakt. Übgn. (Sem.) 1. — O. **Eger** (19. 10. 77) Grundl. d. Pandekt. 7; röm. Zivilproz. 1; Gaius Institut. 1; Einf. in d. R. d. Papyri 1 pg. — Erw. **Ruck** (10. 8. 82) schweiz. Verwaltgsr. 4; Völkerr. 1+1 m. 2; öff.-rechtl. Sem. 1 m. 2 g. — Aug. **Schoetensack** (31. 1. 80) schweiz. Zivilprozeßr. 4; schweiz. Strafprozeßr. 3; strafrechtl. Übgn. 1 m. 2.

Pf. ext.: Eckard **Meister** (19. 10. 85) (Leipzig) dtsch. Privatr. 6—8.

III. Medizinische Fakultät.

Dekan: Fritz **de Quervain.**

Pff. ord.: Mor. **Roth** (25. 12. 39) (Gesch. d. Med.) i. R. — Heinr. **Schieß** (3. 1. 33) (Augenhlkde.) dgl. — Jul. **Kollmann** (24. 2. 34) spez. Anthropol. d. Völker, f. all. Fak. (1. Hälfte d. Sem.) 1 ö. — **G. v. Bunge** (19. 1. 44) physiol. Chem. 2; Kolloqu. üb. neuere physiol. Forschgn. f. Vorger. 2 g.; Arbtn. im Labor. f. Vorger. tägl.; physiol.-chem. Prakt. f. Anf. 2 m. 3. — Ed. **Hagenbach-Burckhardt** (5. 5. 40) (Kinderh.) i. R. — Albr. **Burckhardt** (17. 7. 53) Hyg. I. 3; Toxikol. 1; Schulhyg., f. all. Fak. 1 ö.; Arbtn. im. hyg. Inst. tägl. pss. — Rud. **Metzner** (24. 5. 58) exp. Physiol. d. vegetativ. Funkt. 6; physiol. Übgn. f. Anf. 1 m. 3; physiol. Besprechgn. 1 pg.; Arbtn. im Inst. f. Vorger. tägl. pss. — L. **Courvoisier** (10. 11. 43) (Chir.) i. R. — C. **Mellinger** (26. 10. 50)

Digitized by Google

ophthalmol. Klin. 1 + 1 m. 2; Poliklin. tägl. 1—2; Krkhtn. d. Auges 2; Arbtn. im Labor. (m. Knapp) tägl. — O. **v. Herff** (15. 6. 56) geburtsh.-gynäkol. Klin. 6; geburtsh. Operat.-Kurs am Phantom 3; Störgn. d. Geburt 1 pg.; klin. Kränzchen 1ö. — Alfr. **Jaquet** (31. 5. 65) Arzneimittell. 4; Rezeptierübgn. 1; Labor.-Arbtn. tägl. pg. — F. **Siebenmann** (22. 5. 62) oto-laryngol. Kurs u. Klin. 2 + 1 m. 2; Arbtn. im Labor. tägl. pss.; oto-laryngol. Kränzchen 1pg. — Fritz **Egger** (5. 2. 63) allg. Poliklin. 6; Arbtn. im Labor. (m. Gigon) tägl. pg.; Elektrodiagnost. u. alln. Elektrother. 1. — G. **Wolff** (18. 3. 65) psychiatr. Klin. 1 m. 2; spez. Psychiatr. 2. — E. **Hedinger** (3. 11. 73) spez. pathol. Anat. 5; Sektionskurs 2 m. 2; mikrosk. Kurs II. 2 m. 2; pathol.-anat. Demonstr. 1 m. 2. — Fritz **de Quervain** (4. 5. 68) chir. Klin. u. Poliklin. 5 m. $1^1/_2$; klin. Kränzchen 1ö. — Rud. **Staehelin** (28. 7. 75) med. Klin. f. Vorger. 5 m. $1^1/_2$; med.-propädeut. Klin. 3 m. $1^1/_2$; Arbtn. im Labor. tägl. pg.; klin. Kränzchen ö. — Hanson Kelly **Corning** (10. 11. 61) Anat. d. Menschen I. 6; Sezierübgn. tägl.; Situs viscerum ö.

Pff. ext.: Alfr. **Gönner** (23. 8. 54) Repetit. d. Geburtsh. 1; Physiol. u. Pathol. d. Geburt 2. — C. **Hägler** (20. 2. 62) allg. Chir. 3; Fraktur. u. Luxat. II. 1. — Leop. **Rütimeyer** (3. 5. 56) Diagnost., Klin. u. Ther. d. wicht. Magen- u. Darmkrkhtn. 1; diätet.-physikal. Heilmethdn. 1. — Em. **Wieland** (12. 10. 67) Kinderklin. 1 m. 2; diagnost. Kurs d. Kinderkrkhtn. 1 m. 2. — A. **Streckeisen** (28. 6. 57) gerichtl. Med. f. Med. 2. — Em. **Villiger** (21. 2. 70) Repetit. d. Anat. d. Nervensyst. 2; neurol. Demonstr. (m. Bing) 1 pg. — B. **Bloch** (19. 1. 78) Klin. d. Haut- u. Geschl.-Krkhtn. 2; prakt. Kurs d. Diagn. u. Ther. d. Hautkrkhtn. 1; Labor.-Arbtn. tägl. pg.

Dozz.: Th. **Buri** (19. 12. 55) Repetit. d. Hautkrkhtn. 2. — O. **Burckhardt,** theoret. Geburtsh. 2. — O. **Hallauer** (1. 7. 66) Augenheilkde. (Repetit.) 1; Entw. d. Brillenoptik u. ihre Fortschr. 1. — E. **Wölfflin** (22. 7. 73) diagnost. Kurs d. Augenkrkhtn. 1 pss.; pathol. Anat. d. Auges 1 pss. — Sergius **Saltykow** (1. 4. 74) Repetit. d. allg. Pathol. m. mikrosk. Demonstr. 2. — F. **Suter** (14. 3. 70) chir. Krkhtn. d. Harnorg. 1; Zystosk. 2 pg. — Alfr. **Labhardt** (24. 3. 74) Frauenkrkhtn. I. 2; Physiol. u. Pathol. d. Fortpflanzg. 1. — L. **Gelpke** (28. 7. 54) Fraktur. u. Luxat. 1; Repetit. d. spez. Chir. 1. — E. **Oppikofer** (19. 4. 74) oto-rhinol. Operat.-Kurs 1—2; funkt. Prüfg. d. Gehörorg. 1. — Rob. **Bing** (8. 5. 78) Einf. in d. Nervenhlkde. 2; Gehirnkrkhtn. 1; s. a. Pf. ext. Villiger. — K. **Stäubli** (29. 9. 74) Klimatol., Physiol. u. Klimato-Ther. im Hochgebirge 2. — P. **Knapp** (25. 9. 74) prakt. Übgn., insbes. Brillenbestimmg. 1; Augenhlkde. (ausgew. Kap.) 1; s. a. Pf. ord. Mellinger. — O. **Hinrichsen** (7. 7. 70) d. psychiatr. Gutachten, f. Med. u. Jur. 2. — E. **Hagenbach** (25. 8. 75) chir.-topogr. Anat. 2; Repetit. d. spez. Chir. 1. — Alfr. **Gigon** (24. 9. 83) physikal. Diagnost. f. klin. Anf. 1 m. 2; Pathol. d. Stoffwechsels 2; s. a. Pf. ord. Egger. — P. **Preiswerk** (7. 9. 79) Klin. u. Poliklin. d. Zahn- u. Mundkrkhtn. 3; Extrakt.-Kurs f. Med. $1^1/_2$; Labor. tägl.; konserv. Zahnhlkde. tägl. — Hans **Iselin,** Verbandkurs m. Prakt. d. Fraktur.- u. Luxat.-Lehre 2; Massage u. Heilgymnast. 1. — Rud. **Massini** (4. 10. 80) Perkuss. u. Auskultat. f. Vorger. 2; Infekt.-Krkhtn. u. Immunit. 2. — Eug. **Ludwig** (2. 3. 87) topogr. Anat. 2 m. $1^1/_2$. — Eug. **Bernoulli** (31. 1. 82) allg. Pharmakol.,

Digitized by Google

f. Med. u. Naturwiss. 1; Arzneimittel f. Zahnärzte 2. — Salomon **Schönberg**, Repetit. d. pathol. Anat. m. Übgn. 4. — Jean L. **Burckhardt**, bakt. Kurs: theoret. Tl. 2, prakt. Tl. 2 m. 2.

Lekt.: E. **Eltner**, Orthodontie 1.

IV. Philosophische Fakultät.

1. Philosophisch-historische Abteilung.

Dekan: Jul. **Landmann**.

Pff. ord.: A. **Baumgartner** (15. 5. 55) Gesch. d. röm. Republik 3; europ. Staatengesch. (17. u. 18. Jahrh.) 3; Sem. (wicht. Quellen z. Gesch. Jul. Caesars) 1 m. 2 pg. — Heinr. **Boos** (14. 6. 58) Gesch. v. Frankreich 3; histor. Sem.: a) Zunftwes., b) Privaturkdn., je 1 m. 2 pg. — K. **Joël** (27. 3. 64) Psychol. 3; Grundfrag. d. Ethik 2; d. Philos. seit Hegels Tode 2; Lekt. d. Vorsokratiker 1 pg. — Adam **Mez** (8. 4. 69) Syr. 2; arab. Geographen 1; althebr. u. phöniz. Inschrftn. 1. — E. **Tappolet** (21. 10. 70) histor. frz. Lautl. 2; Einf. in d. altfrz. Grammat. 1; ital. Sprachgesch. 1; roman. Sem. (Mundarten d. Berner Jura) 1 m. 2 pg.; Prosem. (Rabelais) 1 m. 2. — Ed. **Hoffmann-Krayer** (5. 12. 64) Gesch. d. dtsch. Spr. II. (Stammbildg. u. Flexion) 2; allg. Phonet. 2; Walth. v. d. Vogelweide 1; dtsch. Sem. (Entstehungsgesch. d. nhd. Schriftsprache) 1 m. 2 pg.; germ. Kränzchen g. — Jul. **Landmann** (6. 8. 77) Gesch., Theor. u. Organisat. d. Bankwes. 1 + 1 m. 2; Handelspolit. 2; Sem.-Übgn.: a) Bankwes., b) Handelspolit.; Konversat. (volksw. Grundbegriffe) 1 m. 2. — Hans **Hecht** (16. 7. 76) Einf. in d. Stud. d. engl. Sprachgesch. 2; Leben u. Werke Shakespeare's 3; Shakespeare's Winter's Tale 2; Altisländ. 1; engl. Sem.: Chaucer (Troilus and Criseyde) 1 m. 2 pg. — M. **Niedermann** (19. 5. 74) Einf. in d. Gesch. d. griech. Sprache 3; Sanskr. f. Anf. 2; Sem. (Quintilian, Institutio oratoria, B. 1.) 2 pg. — E. **Pfuhl** (17. 11. 76) orient., kretische u. frühgriech. Kunst 1 + 1 m. 2; archäol. Sem. (ältere Keramik) 2 pg. — Jul. **Petersen** (5. 11. 78) Kultur u. Dichtg. d. höfisch. Blütezeit in Deutschld. 2; d. dtsch. Drama u. Theater v. d. Anf. bis z. Lessing 2; H. Heine u. d. junge Deutschld. 1; dtsch. Prosem. (Gottfrieds Tristan) 1 m. 2 pg.; germ. Kränzchen g. — Rob. **Michels**, Volkswirtschftspolit. 4; Gesch. u. Theor. d. modern. soz. Beweggn. 1; staatswiss. Sem. 1 m. 2 pg. — F. **Rintelen** (Berlin) (Kunstgesch.) u. **N. N.** [Nachf. d. Pf. ord. Walt. Otto (Frankfurt a. M.)] (lat. Philol.) kündigen später an.

Pff. ext.: K. **Meyer** (19. 6. 42) (dtsch. Mythol.) i. R. — F. **Heman** (30. 8. 39) Gesch. d. neuer. Philos. 4; Gesch. d. Pädag. seit d. Renaiss. u. Reformat. 2; pädag. Sem. II. 1 m. 2. — Rud. **Thommen** (2. 3. 60) Gesch. d. Schweiz v. 1516—1798 2; Chronol. (Mittelalt. u. Neuzeit) 1; lat. Paläogr. I. (bis z. 14. Jahrh.) 2; Sem. (Verträge m. Frankr. v. 1444—1777) 2 pg. — Steph. **Bauer** (20. 5. 65) Grundfrag. d. theoret. Nat.-Ökon. 1 + 1 m. 2; staatswiss. Sem. 1 m. 2 pg. — W. **Bruckner** (1. 3. 70) ahd. Lit. 2; dtsch. Prosem. (got. Übgn.) 1 pg. — Jak. **Schneider** (27. 10. 70) Zeitalt. d. frz. Revolut. 2; Sem. (Streitfragen aus d. Gesch. d. frz. Revolut.) (m. F. Vischer) 1 m. 2 pg. — P. **Ganz** (5. 7. 72) (Kunstgesch.) beurl. — E. Alfr. **Stückelberg** (17. 8. 67) röm. Münzkde. 1; Heiligenkde. 1. — K. **Nef** (22. 8. 73) Instr.-Musik v. Beethovens Tod bis z. Gegenw.

Digitized by Google

1; Sem.-Übgn. dazu 1 m. 2 pg.; Melodien d. dtsch.-schweiz. reform. Kirchengesangbuches 1. — Wern. **Jaeger** (Berlin) Kallimachos' Hymnen 4; griech. Stilist. (Übgn.) 1 pss.; philol. Sem. (Schrift v. Erhabenen) 1 m. 2 pg.; Prosem. (Lukians „Wahre Geschichten") 1 pg.

Dozz.: Felix **Stähelin** (28. 12. 73) d. Schweiz in röm. Zeit 2. — Konr. **Escher** (21. 10. 82) venezian. Kunst II. 1; dtsch. Baudenkm. d. Mittelalt. 1; Übgn. (Handschriften u. Miniaturen) 2; Übgn. üb. d. Malerbuch d. Leonardos 1 pg. — Em. **Dürr** (4. 12. 83) d. Papstt. im Zeitalt. d. Renaiss. 1; d. Aufstieg d. schweiz. Eidgenossenschft. z. europ. Großmacht im 15. u. 16. Jahrh. 1; Übgn. (Machiavelli) 1 pg. — H. **Bächtold** (3. 2. 82) Zeitalt. d. stauf. Kaiser 2; mitteleurop. Handels- u. Gewerbegesch. im Mittelalt. 1; Übgn. 2 pg. — F. **Vischer** (29. 9. 75) Gesch. d. Schweiz v. 1848 bis z. Ausgg. d. 19. Jahrh. 1; s. a. Pf. ext. Schneider. — W. **Sarasin** (5. 6. 82) Syr. f. Anf. 2 g.; Lekt. arab. Prosa-Schriftsteller 2 g. — L. V. **Furlan,** Theor. d. Statist. 1; volks- u. weltwirtschftl. Zeitfrag. 1; Übgn. 1 m. 2.

Lekt.: James M. **Clark,** Engl. (in 2 Kurs.) je 2; Modern England, f. all. Fak. 1. — Angelo **Crespi,** ital. Kurs f. Anf. u. Vorger. je 2; Lettura e interpretazione dell' Inferno di Dante 2. — Hub. **Matthey,** le roman fantastique en France au 19e siècle 1; exercices 2.

2. Mathematisch-naturwissenschaftliche Abteilung.

Dekan: Hans **Rupe.**

Pff. ord.: Jul. **Piccard** (20. 9. 40) (Chem.) i. R. — C. **Schmidt** (23. 6. 62) Mineral. 4 m. $1^1/_4$; mineral. Übgn. (m. Preiswerk) 1 m. 2; opt. Untersuchg. d. Mineralien (m. Preiswerk) 1 m. 2; Anltg. z. selbst. Arbtn. tägl.; geol. Kolloqu. (m. Preiswerk u. Buxdorf) 1 m. 2. — F. **Zschokke** (27. 5. 61) vergl. Anat. d. Wirbeltiere 5; Repetit. dazu 1; zootom. u. mikrosk. Übgn. (in 2 Abt.) je 1 m. 3; zool. Prakt. f. Vorger. tägl. ganz- od. halbtg.; zool. Kränzchen pg. — Alb. **Riggenbach** (22. 8. 54) (Astron.) kündigt später an. — Aug. **Hagenbach** (22. 12. 71) Exp.-Phys. II. 6; physikal. Prakt. f. Anf. (m. Veillon) 2 m. 4, f. Vorger. tägl.; Kolloqu. 14 tg. 1 m. 2 pg. — Hans **Rupe** (9. 10. 66) org. Exp.-Chem. 5; chem. Vollprakt. tägl.; chem. Kolloqu. 1 ö. — F. **Fichter** (6. 7. 69) Elektrochem. 1 m. 2; Maßanal. u. Gasanal. 1; analyt. Halbprakt. f. Anf. 3 m. 3; chem. Vollprakt. tägl.; chem. Kolloqu. 1 ö. — G. **Senn** (9. 11. 74) Morphol., Anat. u. Physiol. d. Pflanzen 4; mikrosk. Übgn. f. Anf. 1 m. 3; mikrosk. u. physiol. Übgn. f. Vorger. 9; Prakt. üb. Physiol. d. Oxydat.- u. Gärgsvorgänge 1 m. 3; Anltg. z. wiss. Arbtn. halb- od. ganztg.; botan. Kolloqu. 14 tg. 1 pg. — L. **Bieberbach** (4. 12. 86) Diff.- u. Integr.-Rechng. I. 4; Funkt.-Theor. 4; Übgn. f. Anf. (Prosem.) 1 ö.; Sem. 1 pg. — G. **Braun** (30. 5. 81) allg. vergl. Länderkde. 4; Übgn. f. Anf. u. Vorger. je 1 m. 2; Kolloqu. 14 tg. 1 m. 2 pg.; Exkurs. ö.

Pff. ext.: Hans **Kreis** (4. 1. 61) Chem. d. Nahrgs.- u. Genußm. II. 2; Untersuchg. v. Lebensm. (Übgn.) 4; Arbtn. im Labor. tägl. — Henri **Veillon** (7. 6. 65) elektr. Messgn. 1 m. 2; s. a. Pf. ord. Aug. Hagenbach. — O. **Spieß** (1. 3. 78) analyt. Geom. d. Raumes 3; Variat.-Rechng. 2; Sem. 1 pg. — Heinr. **Preiswerk** (19. 5. 76) Lötrohrprakt. 1 m. 3; mineral. Untersuchgn. f. Vorger. 1 m. 3; s. a. Pf. ord. Schmidt.

Digitized by Google

— Aug. **Bernoulli** (6. 6. 79) allg. physikal. Chem. 1; neuere Entw. d. Atomist. 1; physikal.-chem. Prakt. f. Anf. 1 m. 4; Vollprakt. tägl.; chem. Kolloqu. 1 ö. — W. **Matthies** (27. 10. 81) Mechan. 4; Übgn. dazu 1 pg.; Theor. d. Gasion. u. Elektronen 2 ö. — Aug. **Buxtorf** (16. 12. 77) Leitfossilien II. 3; paläontol. Übgn. 1 m. 3; geol. Exkurs. g.; s. a. Pf. ord. Schmidt.

Dozz.: H. **Griesbach** (9. 4. 54) spez. Histol. 1 m. 2. — Rob. **Flatt** (27. 10. 63) projekt. Geom. 2; Sem. 3. — P. **Steinmann** (31. 1. 85) Abstammgsl. im Lichte d. Vererbgswiss. 2. — Hans **Zickendraht** (28. 12. 81) Wechselströme 2; Repetit. d. Phys. 1 g. — Jul. **Obermiller** (12. 6. 73) Spinnfasern u. Färberei 2; chem. Kolloqu. 1 ö. — Konstant. **Janicki** (16. 11. 76) nied. Chordonier 1; Bau u. Leben d. Zelle 1. — Fel. **Speiser,** allg. Ethnol. 2.

Lekt.: Dr. Eug. **Beuttner** (21. 4. 60) Pharmakogn. 3; pharmazeut. Chem. u. chem. Toxikol. 3; pharmazeut.-chem. Prakt. u. Halbprakt. tägl.; mikrosk.-pharmakognost. Übgn. 3; Kolloqu. 1 pg.

Fechtmeister: A. **Berthe.** — Reitlehrer: O. **Fritz.**

Öffentliche Bibliothek.

Ecke der Schönbein- und Bernoullistraße, wochentägl. geöffnet von 9—12½ und 2—7 Uhr, Samstags von 2—5 Uhr. Ausleihe von 10—12½ und 2—5 Uhr.

Ober-Bibl.: Dr. phil. C. Chr. **Bernoulli** (1861). — *Bibl.:* **Prof.** Dr. J. J. **Schneider;** Dr. G. **Ryhiner.**

Vorstände der akademischen Sammlungen und Anstalten.

A. Sammlungen: 1. Öff. Bibliothek s. oben. — 2. Kunstsammlg.: Konservator Pf. P. **Ganz.** — 3. Naturwiss. Sammlg.: Präs. Dr. F. **Sarasin.** — 4. Sammlg. f. Völkerkde.: Präs. Dr. F. **Sarasin.** — 5. Skulpturhalle: Präs. Dr. **Oeri.** — 6. Histor. Museum: Konservator Dr. Rud. **Burckhardt.** — B. Anstalten: 1. Anatomische: Vorst. Pf. **Corning.** — 2. Physiologische: Vorst. Pf. **Metzner.** — 3. Hygienische: Vorst. Pf. Albr. **Burckhardt.** — 4. Pharmakologische: Vorst. Pf. **Jaquet.** — 5. Pathol.-anatomische: Vorst. Pf. **Hedinger.** — 6. Physikalische: Vorstand Pf. Aug. **Hagenbach.** — 7. Chemische: Vorst. Pff. **Rupe u. Fichter.** — 8. Astronom.-meteorologische: Vorst. Pf. **Riggenbach.** — 9. Botanische: Vorst. Pf. **Senn.** — 10. Mineralog.-geologische: Vorst. Pf. **Schmidt.** — 11. Zoologische: Vorst. Pf. **Zschokke.** — 12. Labor. f. angew. Chemie: Vorst. Pf. **Kreis.** — 13. Labor. f. pharmaz. Chemie: Leiter Dr. E. **Beuttner.** — C. Kliniken: 1. Medizinische: Vorst. Pf. **Staehelin;** 2. Chirurgische: Vorst. Pf. **de Quervain;** 3. Geburtshilfl.-gynäkologische: Vorst. Pf. **v. Herff;** 4. Psychiatrische: Vorst. Pf. **Wolff;** 5. Allgem. Poliklinik: Vorst. Pf. **Egger;** 6. Ophthalmologische: Vorst. Pf. **Mellinger;** 7. Oto-laryngologische: Vorst. Pf. **Siebenmann;** 8. Kinderklinik: Vorst. Pf. **Wieland;** 9. Dermatologische: Vorst. Pf. **Bloch.** — D. Seminarien: 1. Theol. Seminar: Leiter Pff. **Duhm, Wernle, Vischer, Wendland, Handmann u. Riggen-**

Digitized by Google

bach; 2. Jurist. Seminar: Vorst. Pf. **Wieland**; 3. Pädagog. Seminar: Vorst. Pf. **Heman, Dr. Flatt**; 4. Philol. Seminar: Vorst. Pf. **Jaeger**; 5. Germ. Sem.: Vorst. Pff. **Hoffmann-Krayer u. Petersen**; 6. Roman. Seminar: Vorst. Pf. **Tappolet**; 7. Engl. Seminar: Vorst. Pf. **Hecht**; 8. Indogerm. Seminar: Vorst. Pf. **Niedermann**; 9. Histor. Seminar: Vorst. Pff. **Baumgartner, Boos, Thommen** und **Schneider**; 10. Kunsthistor. Seminar: Vorst. Pf. **Rintelen**; 11. Staatswiss. Seminar: Vorst. Pff. **Michels u. Bauer**; 12. Mathemat. Seminar: Vorst. Pf. **Bieberbach.**

Preisaufgaben 1915.

I. Med. Fak.: Der biologische Bau der Vogelschnecke und seine Schädigung durch akustische Reize.

II. Phil. Fak., philol.-histor. Abt.: Die Korrespondenz Horace Walpoles ist auf ihren Quellenwert für die englische Literaturgeschichte des 18. Jahrhunderts zu untersuchen.

Die Lösungen sind mit einem Motto versehen spätestens am 30. Juni 1915 bei dem betreffenden Dekan einzureichen.

Akademische Vereinigungen.

Vorbemerkung: Das Studentenwesen der schweizerischen Hochschulen bedarf einer kurzen Erläuterung. Fast alle schweizerischen großen Verbindungen (Zofingerverein, Helvetia, Schweiz. Stud.-Verein usw.) haben, wie das in einem Gemeinwesen, dessen Bürger in hohem Maße an der Politik teilnehmen, erklärlich ist, in erster Linie eine politische Parteistellung zum Prinzip, sei es offen ausgesprochen, sei es durch Stellungnahme der Alten Herren oder sonstwie; daneben treten die Satisfaktionsfragen so sehr in den Hintergrund, daß zuweilen demselben Verband Sektionen mit unbedingter und mit freigestellter Satisfaktion angehören. Unpolitische Korporationen, z. B. Corps, werden dort als fremde Elemente empfunden und genießen im ganzen keine besondere Beliebtheit, so daß sie in der Regel aus Mangel an Nachwuchs usw. auf die Dauer sich nicht haben halten können. — Der Keim des akademischen Lebens lag in einem 1818 am Züricher Carolinum gestifteten literarischen Verein, in dem sich bald eine schweizerisch-vaterländische und reformiert-religiöse Richtung geltend machte, die durch das mit den Bernern gemeinsam zu Zofingen am 22./23. Juli 1819 gefeierte Reformationsfest Nahrung erhielt. Seitdem wurden von Bernern und Zürchern Jahreszusammenkünfte in Zofingen abgehalten, welche die Verbrüderung der schweizerischen Jugend und Pflege der Vaterlandsliebe in gewisser Anlehnung an die Gedanken der einige Jahre zuvor in Jena gestifteten deutschen Burschenschaft anstrebten, obgleich jedes Zusammengehen mit letzterer entschieden abgelehnt wurde. So entstand am 24. 7. 1819 der Schweizerische Zofingerverein, der sich bald über Hochschulen und Gymnasien ausbreitete. Sein Zweck ist die Weckung wahrhaft vaterländischer Gesinnung und Heranbildung tüchtiger

Digitized by Google

Schweizerbürger in Unabhängigkeit von politischer Parteistellung. Der Neuenburger Skandal in Verbindung mit dem derzeit exklusiv konservativen Charakter der Zofingia veranlaßte die Abtrennung der Helvetia von derselben (12. 6. 32 Versammlung zu Hitzkirch; Sektionen Zürich und Bern, daneben Gymnasialsektionen, z. B. Luzern). 1841 entstand als Gegenfüßler der ultramontane „Schweizerische Studentenverein". Der Zofingerverein spaltete sich infolge politischer Meinungsverschiedenheiten am 1. 9. 47 in den Alt-Zofinger-Verein mit allgemein national-schweizerischer Tendenz und den radikalen Neu-Zofinger-Verein, der sich 1849 mit der Helvetia fundierte (Zürich, Bern, Chur). — Nachdem sich die polit. Gegensätze gelegt hatten, verschmolzen sich Helvetia und (Alt-)Zofingia 1855 zur „Neu-Zofingia" (ausgenommen Helvetia-Bern und -Lausanne [susp.]). Schon 1857 führten neue Gegensätze zur Spaltung innerhalb der Neu-Zofingia: es entstand einerseits der „Zofinger-Verein" mit den alten Tendenzen, andererseits die „Schweizerische Studentenverbindung Helvetia" (die sich aus der Helvetia Bern, den zu Lausanne und Basel rekonstituierten Sektionen, später auch solchen in Zürich und Genf und — bis 1882 — Gymnasial-Sektionen zu Aarau und Solothurn zusammensetzte), deren deutsch-schweizerische Sektionen seit Mitte 70er Jahre u. S. und e. W. annahmen. Aus ihnen gingen zum größten Teil die seit 1876 im Aarburger CV. (Cartellverband) vereinigten schlagenden Verbindungen hervor, die allmählich bis 1890 die Bezeichnung „Corps" (im Aarburger SC.) annahmen. Dagegen sind die älteren Corps, die schon in den 50er Jahren eine kurze Blüteperiode hatten und seit 1862 dem Kösener SCV. sich anschlossen, SS. 1914 mit Tigurinia-Zürich aufgeflogen.

Die Welschschweizer finden sich zusammen in den Vereinen Société de Belles Lettres (gest. 1806 zu Lausanne), der die Literatur pflegt, und Stella (gest. 1857 zu Lausanne).

Die z. T. aus dem Anfang des XIX. Jahrhunderts stammenden Turnvereine haben sich in den 80er Jahren zu geschlossenen Couleurverbindungen (mit u. S.) umgewandelt, die sich jetzt „Turnerschaften" nennen und zusammen die „Schweizerisch-akademische Turnerschaft" (SAT.) bilden. Sie suchen die Pflege der körperl. Übungen auf den Hochschulen zu fördern durch allseitige körperl. Ausbildung — insbesondere durch Fechten, Turnen, obligator. Turnfahrten.

Jünger sind die aus Abstinentenkreisen entstandenen Vereinigungen. Im Jahre 1895 wurde der Zentralverband der schweiz. akademischen Abstinentenvereine gegründet, der sich 1898 in den Schweiz. akadem. Abstinentenverein „Libertas" umwandelte. Sektionen bestehen in Zürich, Basel, Bern, Genf, Lausanne. Zu Basel u. Zürich bestehen farbentragende Verbindungen gleicher Tendenz, welche ein Kartell bilden (gelb-weiß-blau). Während diese und die Libertas in polit., konfess. u. Satisfaktionsfragen neutral sind, steht die „Schweizerische Studentenliga" auf röm.-kathol. Boden.

Digitized by Google

Die zahlreichen Ausländervereine haben sich z. T. zu Kartellen oder Verbänden zusammengeschlossen, z. B. die bulgarischen, hellenischen und jüdischen.

Auch die weibl. Stud. bilden Vereine, z. B. in Bern, Genf und Zürich.

Ferner haben die Wildenschaften sich in Zürich, Basel, Bern u. St. Gallen organisiert und bilden seit 1908 den Freistudentischen Bund. Als jüngste Erscheinung sind endlich die Schweizerischen akadem. Freischaren zu nennen, die mit den deutschen ak. Freischaren in nahen Beziehungen stehen.

Zu den Hochschulen zählt auch die Städt. Handelshochschule zu **St. Gallen**, gest. 1899 (bis 1911 Akademie), an der folgende Vereinigungen bestehen: Emporia-Allemannia, gest. 1908. Blau-silber-schwarz, blaue M. Satisf. Kn.: Tonhalle. — Mercuria, gest. 1900. Gold-weiß-blau, P. Gold, weiße M. Satisf. Kn.: Hotel Hecht. — Ak. Turn-V., gest. 1900. — Ak. poln. V. d. Kunstfreunde, gest. 1912 (musikal.). Weiß-rot-grün, schwarzes Barett. — Polonia. — Schweizerverbindg., gest. 1914. Kn.: Mühleck. — Ak. Lese-V., gest. 1910. — Freistudentenschaft, gest. WS. 1910/11 (cf. S.V.). Adr.: Café Union. — Der Allg. Delegierten-Convent besteht aus Vertretern der einzelnen Korporationen u. der Freistudentenschaft.

Commentwaffe: Korbschläger.

Corps im ASC. (cf. S. I. a. 1): Alt-Rhenania, gest. 24. 4. 76 (aus d. Schweiz. Stud.-Verbindung ausgetr.) als Vb. Helvetia m. u. S., s. SS. 76 im ACV., s. 22. 11. 84 im ASC., s. 25. 7. 89 C. Helvetia, s. 19. 4. 90 C. Rhenania, susp. 17. 5. 95 bis 15. 10. 1910, s. 14. 1. 11 Alt-Rhenania. Schwarz-weiß-orange, Rand weiß, Ff. schwarz-weiß, P. Silber, orange M. u. Fm. (1890 bis 1911 schwarze M., im SS. weiße St., als Helvetia: h.rot-weiß-gold, Ff. rot-weiß, h.rote M.); Br.: Rest. Paradies, Falknerstr 31, I.; Kn.: Spalenburg.

Turnerschaft in der SAT. (cf. S. I. a. 2): Alemannia, gest. 1819, rek. 1856, s. 28. 5. 85 geschlossene ftr. Lebens-Vb. „ATV. Basel", s. SS. 1900 ATV. Alemannia, s. 1905 T. Rot-weiß-schwarz, Ff. rot-schwarz, P. Silber, M. schwarz (anfangs orange, später h.blau). Kn.: Taverne Alsacienne; Stammtisch: Safranzunft.

Verbindungen m. u. S. u. e. W.: Helvetia, Sekt. d. Schweiz. Stud.-Vb. (cf. S. II. c. 1), gest. 5. 2. 45 als Basellandia, s. 2. 5. 46 Rauracia (weiß-rot-gold, rote M.), s. 1. 9. 47 Neuzofingia (rot-weiß-gold, weiße M.), s. 1. 9. 49 Helvetia (s. SS. 50 rot-weiß-rot, P. Gold, rote M.), März 55 bis 57 verschmolzen m. Zofingia unter dem Namen Neuzofingia (rot-weiß-gold, blaue M.), 9. 5. 63 rek. als Helvetia (d.rot-weiß-d.rot, P. Silber, rote M.; u. S.), susp. 3. 3. 66 bis 23. 7. 71, s. 26. 4. 76 ausgeschieden als Vb. (später C.) Helvetia. Die Verbindung wurde 1885 rek. durch die Vb. Basilea [WS. 1879/80 entstanden aus dem ATV.; grün-weiß-schwarz, P. Silber, grüne M., bed. S.] als Alt-Helvetia (rot-weiß-grün, Ff. weiß-grün, grüne M.), susp. 22. 11. 88, rek. 1. 5. 97 als Helvetia. Karmesinrot-weiß-karmesinrot, P. Silber, karmesinrote M. Kn.:

Digitized by Google

Sternwarte; Br.: Bären, Äschenvorstadt. PVh : Ghibellinia-Freiburg i. Br. — Jurassia, gest. 8. 5. 89, s. 1912 u. S.; polit. u. konfess. neutral. Blau-weiß-rot (früher blau-silber-rot), Ff. blau-weiß (früher blau-rot), P. weiß, feuerrote M. Kartell m. Neu-Zofingia-Zürich s. 16. 6. 1909. Kn.: Löwenzorn; Br.: Wolfsschlucht.

Farbentr. abstinente Verbindung (polit. u. konfess. neutral): Rhenania, Vb. abstinent. Stud., gest. 16. 1. 1908. Gelb-weiß-blau, P. weiß, blaue M. Freigestellte Satisf. Kartell m. Jurassia-Zürich s. 20. 11. 1910. FVh. m. Iberia-Stuttgart. Kn.: Johanniterheim, St. Johannvorstadt 48.

Verbindungen mit MV.: a) Vaterländisch: Zofingia (cf. S. II. d. 1), gest. 1821. Rot-weiß-rot, P. Gold, weiße M. Kn.: Löwenfels, Steinenvorstadt. — b) Mit ethischem Prinzip (im FVh. zum Wingolfsbund): Schwizerhüsli, gest. 11. 9. 47, im Wingolfsbund WS. 52/53 bis 10. 10. 61 u. Febr. 73 bis SS. 95, susp. Anfang WS. 94/95 bis Anfang SS. 95 (Kartell cf. S. I. b. 1). Grün-gold-schwarz, P. Gold, h.grüne (früher schwarze) M. Kn.: Bären, Äschenvorstadt 9 I. — c) Katholisch: Rauracia, Sekt. des „Schweiz. Stud.-V." (cf. S. II. d. 2), gest. WS. 62/63, s. 27. 11. 70 ftr., s. 6. 1. 79 kath. Stud.-Vb. Rauracia, rek. WS. 86 als Sekt. des Schweizer. Stud.-V. D.karmesinrot-weiß-grün, Ff. rot-weiß, P. grünsilbern, weinrote St. Lokal: Rebleuten; Br.: Weinstube z. Börse.

Freie Vereine: Libertas, Sekt. des schweiz. ak. Abstinenten-Vereins (cf. S. IV. 2), gest. 1893. Lokal: Blumenrain 5 II. — V. Christl. Stud. (VCS.), gest. 1883. Lokal: Münsterpl. 1 (cf. S. IV. 1). — Ak. Orchester-V., gest. 1899; nicht korp.; susp. — Ak. Ruder-Klub, gest. 1884. Kn.: Stadtkasino. — Ak. Turn- u. Spielabend; Zutritt hat jeder immatr. Stud. — Ak. Freischar, Gründungsgruppe (cf. S. IV. 4). — Schachklub.

Organisationen d. Nichtinkorporierten: Wildenschaft, Vertretg. d. Nichtinkorp. — 1913 aufgeflogen: Freistudentenschaft, gest. 1. 3. 1908 (cf. S. V). Schwarz-weiß-schwarz, Samtbarett m. Silber-P.

Ehemalige Korporationen: C. Marcomannia, SS. 1825 entstanden aus der Vb. Basilia, bald aufgeflogen. Rot-weiß-rot. — C. Alamannia, gest. 17. 5. 63, s. 27. 5. 65 C., s. Pfingsten 1870 im K. SCV. (cf. I. a. 1), susp. 2. 11. 78. D.grün-rot-gold v. u., Ff. grünrot v. u., P. Gold, d.grüne M. — Allobrogia, abst. Korporation m. Satisf., gest. WS. 1912, susp. SS. 13. Schwarz-weiß-lila, P. weiß, lila M.

Der 28. 5. 98 bestätigte **Delegierten-Convent** (DC.) wird alle Semester von den immatrikulierten Studenten zur Erledigung allgemein student. Angelegenheiten gewählt und besteht aus Vertretern der nach amtlicher Genehmigung ein volles Semester bestehenden Korporationen u. d. „Wildenschaft", u. zwar wählt jede Korp. (u. ev. die Wildenschaft) auf 1—20 Mitglieder: 3 Delegierte, auf 21—40: 4, auf 41—60: 5 u. auf 61 und mehr Mitgl.: 6 Delegierte. Aus den Delegierten wird vom DC. ein 5gliedriger Delegierten-Ausschuß (DA.) gewählt, in dem keine Korporation mehr als einen Vertreter haben darf. Der Vorsitz im DC. wechselt in

Digitized by Google

folgendem Turnus: Alemannia, Alt-Rhenania, Helvetia, Jurassia, Rauracia, Rhenania, Schwizerhüsli, Zofingia; neu eintretende Korporationen werden am Ende des bei ihrem Beitritt bestehenden Turnus eingereiht; suspendierte nehmen nach ihrer Rekonstitution den alten Platz im Turnus wieder ein. Der DC. befaßt sich weder mit Streitigkeiten zwischen Stud. noch mit Satisf.- oder Commentfragen. Semesterbeitrag für die Legitimationskarte: 1 Fr. Vorsitz WS. 14/15: Helvetia.

BERN[1]).

Immatr.: Termine: 19. Okt. bis 14. Nov. Frauen werden immatrikuliert. Betrag: 32 Fr. — Exmatr.: 5 Fr. — Hospitantenscheine werden verabfolgt. — Vorlesungen: Termin zum Belegen bis 15. Nov. Honorar: durchschn. 5 Fr. f. d. Stunde. Die medizinische Fakultät erläßt künftig den Ausländern das Kollegiengeld nicht mehr. — Krankenkasse: einmaliger Beitrag 5 Fr. (in der Immatr.-Gebühr inbegriffen); gewährt freie ärztliche Hilfe und Spitalverpflegung. — Die Lesegesellschaft und die Museumgesellschaft sind für Studierende leicht zugängig. — Wohnungen: Zimmer von 25 Fr. monatlich an, Auskunft beim Pedell. Kost und Logis vereinigt monatlich 80—140 Fr.

Universität.

Gestiftet 1834.

Beginn der Vorlesungen 20. Oktober, Schluß 6. März[2]).

Rektor: **Rubeli** (vet.-med. Fak.). — *Dekane:* **Marti, Michaud, Weyermann, Guggisberg, Duerst, Ed. Fischer.**

I. Evangelisch-theologische Fakultät.

Dekan: K. **Marti.**

Pff. ord.: Rud. **Steck** (18. 1. 42) allg. Relig.-Gesch. I. 4; Prolegomena z. Gesch. Jesu 1; I. Korintherbr. 2; Sem.-Übgn. (synopt. Frage) 1 m. 2. — H. **Lüdemann** (15. 9. 42) Gesch. d. alt. Philos. 4; Dogmat. I. 4; Sem. (dogmat. Übgn.) 1 m. 2. — K. **Marti** (25. 4. 55) Gesch. Israels II. 3; messian. Stücke d. A. T. 3; Einf. in d. bibl.-aram. Sprache 2; Sem. (Zephanja, Nahum, Habakuk) 1 m. 2. — Mor. **Lauterburg** (5. 12. 62) Hauptsyst. d. neuer. Ethik 2; Liturg. 2; Grundriß d. Pädag., f. Theol. 2; homilet. u. katechet. Übgn. 2 m. 2. — Heinr. **Hoffmann** (7. 5. 74) Kirchengesch. (Zeitalt. d. Reform. u. Gegen-

[1]) **Die Vorlesungen werden in der Sprache gehalten, in der sie angezeigt sind.**

[2]) Zu den mit einem * versehenen Vorlesungen können sich auch Auskultanten ohne weiteres eintragen, zu den übrigen nur mit Erlaubnis des betreffenden Dozenten.

Digitized by Google

reformat.) 5; Kolloqu. darüb. 1; *Relig. d. dtsch. Klassiker 1; kirchengesch. Übgn. (Quellen aus d. Mittelalt.) 1 m. 2.

Pff. ext.: W. **Hadorn** (28. 1. 69) Soziallehren d. N. T. 1; bern. Kirchengesch. v. 1532–1800 1 m. 2. — Ed. **Bähler** (1870) Kirchengesch. d. Schweiz v. d. Karolingerzeit bis z. Reformat. 1.

Doz.: M. **Haller** (6. 3. 79) kursor. Lekt. d. II. Buch. Samuel 1 m. 2.

Lekt.: E. **Graf,** *kirchenmusikal. Übgn. 2; Orgelspiel.

II. Katholisch-theologische Fakultät.

Dekan: Eug. **Michaud.**

Pff. ord.: Ed. **Herzog** (1. 8. 41) spez. Einltg. ins N. T. 4; Markus-Ev. 3; Hebräerbr. 3; exeget. Übgn. 1 m. 2. — Ph. **Woker** (21. 8. 48) Kirchengesch. d. neuest. Zeit 2 + 1 m. 2; kirchengesch. Sem.-Übgn. u. Repetit. 1 m. 2. — Eug. **Michaud** (13. 3. 39) théol. dogmat. (traité du Christianisme, suite) 3; histoire de l'Eglise (les Conciles du moyen âge, suite) 2; exercices et répétitions 1. — A. **Thürlings** (1. 7. 44) Dogmat. (Forts.) 2; Ethik (Forts.) 2; Lehre v. d. Sakrament. 3; dogmat. Übgn. 1; liturg.-musikwiss. Übgn. 1 m. 3; rituelle Übgn. 1.

Pf. ext.: J. **Kunz** (25. 7. 61) Genesis 3; aram. Papyri 1 m. 2; Kasualreden 1 m. 2; Katechet. 2; katechet. Übgn. 1.

III. Juristische Fakultät.

Dekan: Mor. **Weyermann.**

Pff. ord.: Ph. **Lotmar** (8. 9. 50) röm. Privatr. I. (allg. Tl., Sachen- u. Obligationenr.) 4 m. 2; Sem. (Pandekt.-Prakt.) 1 m. 2. — **Eug. Huber** (13. 7. 49) schweiz. Privatr.: allg. Tl. u. Personenr. 4, Familien- u. Erbr. 4; schweiz. Rechtsgesch. 2; prakt. Übgn. (schweiz. Privatr.) 1 m. 2. — Woldem. **Marcusen** (27. 7. 55) (röm. R.) i. R. — **M. Gmür** (4. 2. 71) dtsch. Rechtsgesch. 4; Kirchenr. 2; schweiz. Gewerber. 2; Übgn. (Handels- u. Wechselr.) 1; rechtsgesch. Übgn. 1. — **Naum Reichesberg** (27. 2. 67) prakt. Nat.-Ökon. 5; Gesch. d. Nat.-Ökon. 3; schweiz. Statist. 2; volksw. Sem. 1 m. 2 g. — Ph. **Thormann** (3. 8. 74) Strafr. 5; Zivilprozeßr. 5; Strafr.-Prakt. 1 m. 2. — E. **Blumenstein** (23. 10. 76) Verwaltgsr. d. Kantons Bern 3 + 1 m. 2; öff. Verurkdg. 2; Prakt. (Schuldbetreibgsr.) 1 m. 2; Zivilproz.-Prakt. (anwalttechn. Übgn.) 1; Übgn. (öff. Gewerber.) (m. Volmar) 14 tg. 2. — Walt. **Burckhardt** (19. 5. 71) Bundesstaatsr. 1 m. 2 + 4; Enzyklop. 3; Übgn. (allg. Staatsr. u. Völkerr.) 1 m. 2. — Mor. **Weyermann** (15. 5. 76) *allg. Verkehrswes. u. -polit. 1 m. 2; *neuzeitl. Bankwes. 1 m. 2; Probl. d. theoret. Nat.-Ökon. (Übgn.) 1; handelswiss. Sem. 14 tg. 1 m. 2; Untersuchgn. z. Konjunktur- u. Krisentheor. g. — Marc **Folletête,** droit civil suisse (code des obligations) 2 m. 2; histoire des institutions juridiques dans le Jura Bernois 1; répétitions de droit civil 1 m. 2.

Pf. hon.: Ed. **Milliet,** Monopole 2; Besprechg. (Finanzwiss.) 14 tg. 1.

Pff. ext.: Walt. **Lauterburg** (5. 12. 61) bern. u. eidg. Strafprozeßr. (ausgew. Kap.) 2; Übgn. (bern. Strafr. u. -proz.) 2. — **K. Geiser** (25. 9. 62) bern. Verfassg. v. d. Gründg. d. Stadt Bern an 1 m. 2 g.; Ausnutzg. d. Wasserkräfte u. ihre gesetzl. Regelg. 1 g.; prakt. Übgn. (bern. Rechtsgesch.) 2. — Jak. **Sieber** (6. 5. 68) Völkerr. 4; allg. Staatsr. 1 m. 2. — Giacomo **Balli** (14. 1. 82) Le disposizioni generali del Codice

Digitized by Google

delle Obbligazioni 2; Legge ticinese di applicazione e di complemento del C. C. S. 1. — Jak. **Steiger** (1. 3. 61) direkte Steuern d. Kantone 2; Exportindustr. d. Schweiz. — Th. **Guhl** (18. 11. 80) schweiz. Grundbuch- u. Vermessgsr. 2. — E. **Roethlisberger** (20. 11. 58) schweiz. Urheber-, Patent-, Muster- u. Markenr. 2; Erfinderr. 1; Verlagsr. 1.

Dozz.: Feitel **Lifschitz** (18. 7. 75) Kartelle, Syndikate u. Trusts 1; Repetit. d. Nat.-Ökon. 1; Einf. in d. Nat.-Ökon. 1; Notenbankwes. u. -polit. 1. — L. **Segesser v. Brunegg**, Strafr. (ausgew. Kap.) 1 g. — P. **Mutzner** (5. 5. 81) internat. Privatr. 2. — E. **Blume** (23. 12. 77) internat. u. schweiz. Eisenbahnverkehrsr. 1 m. 2; prakt. Übgn. (internat. Eisenbahnfrachtr.) 1. — F. **Volmar** (10. 3. 75) schweiz. Eisenbahnr. 2; s. a. Pf. ord. Blumenstein.

Lektor: **Osk. Fischer**, Technik d. Buchhaltg. u. Bilanzziehg. 1; Übgn. f. Vorger. 1; Münz- u. Warenrechng. 1.

IV. Medizinische Fakultät.

Dekan: Hans **Guggisberg**.

Pff. ord.: Th. **Kocher** (25. 8. 41) chir. Klin. u. Poliklin. 6 m. $1^1/_2$. — Th. **Langhans** (2. 9. 39) (pathol. Anat.) i. R. — Hans **Strasser** (20. 5. 52) systemat. Anat. I. 6; topogr. Anat. 3; vergl. Anat. u. Entw.-Gesch. (ausgew. Kap.) 1; Präparierübgn. (m. Zimmermann). — H. **Sahli** (23. 3. 56) med. Klin. u. Poliklin. 6 m. $1^1/_2$; spez. Pathol. u. Ther. 2 m. $1^1/_2$; durch d. Assist.: physikal.-diagnost. Kurs; prakt. Kurs d. Untersuchgsmethodn. d. Nervensyst. — Alex. **Tschirch** (17. 10. 56) pharmaz. Chem. u. Toxikol. (anorg. Tl.) 3 m. 2; mikrosk. Übgn. 2 m. 2; Pharmakogn. (ausgew. Kap.) 1 ö.; Arbtn. im pharmaz. Inst. tägl. — Aug. **Siegrist** (20. 5. 65) ophthalmol. Klin. 3 m. 2; Anomalien d. Refrakt. u. Akkommodat. 1; Augenspiegelkurs f. Anf. u. Vorger. je 2; klin. Operat. 2 m. 2. — Jos. **Jadassohn** (12. 5. 54) Klin. d. Haut- u. Geschl.-Krkhtn. 2 m. $1^1/_2$; Pathol. u. Ther. d. gonorrhoisch. Erkrkgn. 2; klin. Visite 1. — W. **Kolle** (2. 11. 68) Hyg. I. u. II. 3 m. 2; Kurs d. hyg. Untersuchgsmethdn. 1 m. 2; Arbtn. üb. hyg. u. bakt. Themata f. Vorger. tägl. — Em. **Bürgi** (19. 4. 72) physiol. u. pathol. Chem. 3; Physiol. d. Stoffwechsels u. d. Ernährg. 1; Arzneiverordngsl. 2; klin.-chem. Kurs 1 m. 2; Arbtn. im Labor. ganz- u. halbtg.; Repetit. d. Pharmakol. 2. — Hans **Guggisberg** (5. 2. 80) geburtsh.-gynäkol. Klin. u. Poliklin. 6 m. $1^1/_4$; gynäkol.-proprädeut. Untersuchgskurs; geburtsh. Untersuchgskurs. — K. **Wegelin** (18. 2. 79) spez. pathal. Anat. 4 m. $1^1/_2$; mikrosk. Kurs d. pathol. Anat. 2 m. 2; Sektionskurs 3 m. 2.

Pff. ext.: **W. v. Speyr** (19. 9. 52) psychiatr. Klin. 1 m. 3; spez. Psychiatr. $1^1/_2$; klin. Visite 2. — M. **Stooß** (8. 8. 55) Klin. u. Poliklin. d. Kinderkrkhtn. $1 + 1^1/_2$; Ernährgsstörgn. d. Säuglings 1. — W. **Zimmermann** (10. 4. 61) topogr. Anat. d. Brust-, Bauch- u. Beckenorg. 2; Repetit. d. Histol. u. mikrosk. Anat. 2 m. 2; Repetit. d. Anat. 2. — P. **Dubois**, ration. Psychother. 1. — M. **Howald** (20. 4. 66) gerichtl. Med. 5; Unfallhlkde. (Theoret.) 1—2; Prakt. d. gerichtl. Med. u. Unfallbegutachtg. — Leon **Asher** (13. 4. 65) Physiol. d. Bewegg. u. Empfindg. 6; Übgn. z. Physiol. d. Stoffwechsels 1 m. $3 + 2$ m. 2; Labor.-Arbtn. tägl. — F. **Lüscher** (4. 11. 62) Klin. u. Poliklin. d. Ohren-, Nasen- u. Kehlkopfkrkhtn. 2 m. 2; Kurs d. Laryngol., Oto- u. Rhinol. m. prakt.

Digitized by Google

Übgn. (m. Schönemann) 2; Diagnost. u. Ther. d. Krkhtn. d. Ohres 1; Berufs- u. Standesfragen 1. — Leop. **Rosenthaler** (21. 6. 75) (Straßburg) Methdn. d. pharmaz.-prakt. Anal. u. gerichtl. Chem. 2; pharmakochem. Kolloqu. 1.

Dozz.: Eug. **Dutoit** (25. 7. 37) Ohrenhlkde. 2. — F. **Conrad** (6. 1. 47) Prophylaxe bei Frauenkrkhtn. 1. — F. **Büeler** (21. 2. 59) Arbts.- u. Erwerbsunfähigkt. nach Verletzgn. 1; Massage, Mechanother. m. prakt. Übgn. 1. — Jos. **Collon,** Krkhtn. d. Harnwege 1—2. — Tit.-Pf. W. **Lindt** (25. 10. 60) prakt.-theoret. Kurs d. Laryngo-, Rhino-, Otosk. 2; klin.-poliklin. Demonstr. 2. — Tit.-Pf. Fritz **Dumont** (15. 6. 54) Narkose u. Lokalanästhes. 1—2. — P. **Deucher** (1. 2. 67) Repetit. d. inn. Med. 1 m. 2. — Boris **Tschlenoff** (14. 5. 63) theoret. u. prakt. Hydrother. 1. — Tit.-Pf. A. **Schönemann** (24. 5. 67) Kurs d. Oto-, Rhino-, Laryngosk. (m. Lüscher) 2. — Em. **Hegg** (10. 4. 64) augenärztl. Untersuchgsmethdn. 2. — Hans **Wildbolz** (13. 1. 73) Cystosk. 2; klin. Vorlesgn. üb. Chir. d. Harnorg. 1 ö. — Tit.-Pf. K. **Arnd** (14. 6. 65) allg. Chir. 2 m. 1½; Verbandkurs 1 m. 2; *topogr. Anat. d. lebend. Körpers 2. — Jak. **Schwenter** (30. 12. 57) d. Strahlen im Dienste d. Med. II. 1. — Alb. **Kocher** (4. 7. 72) propädeut. Klin. 2; Repetit. d. Operat.-Kurses. — Frau Dr. **Schwenter** (26. 6. 57) infekt. Frauenkrkhtn. — **Fritz Seiler** (29. 3. 76) Diagn. u. Ther. d. Erkrkgn. d. Blutes u. d. Verdauungstraktus (prakt. Kurs) 2 m. — Rob. **Walker** (4. 8. 66) gerichtl. Psychiatr. m. jurist.-psychiatr. Klin., f. Jur. 2. — Kurt **Kottmann** (21. 1. 77) pathol. Physiol.; spez. Pathol. u. Ther. — Th. **Vannod** (6. 5. 70) Schulhyg. 1. — F. **Steinmann** (18. 9. 72) prakt. Unfallmed. 1—2; Fraktur. u. Luxat. 1. — O. **Tunmann** (13. 8. 67) mikrochem. Prakt. II. 1; angew. Pflanzenanat. 1; mikrosk. Diagn. d. Pflanzenpulver 1. — H. **Matti** (10. 11. 79) Repetit. d. spez. Chir. 2; Operat.-Kurs u. Repetit. 2 m. 2. — E. **Fankhauser** (2. 11. 68) Faserverlauf u. Lokaldiagnost. d. Zentralnervensyst. — Th. **Christen** (1. 4. 73) med. Phys. 1; allg. physikal. Ther. 2. — Jul. **Ries** (2. 6. 79) Repetit. d. Physiol. d. Stoffwechsels 2; physiol. Grundlag. d. Hypnose 1; Physiol. d. Befruchtg. u. Entw. 3; Wachst., Altern u. Sterben d. Körpers u. d. einzeln. Org. 1. — Em. **Döbeli** (9. 11. 76) Repetit. d. Kinderhlkde. 1. — Frl. Dr. S. **Getzowa** (12. 1. 72) Repetit. d. pathol. Anat. 3½. — F. **Lotmar** (26. 10. 78) Repetit. d. Neurol. 1; Gehirnpathol. (ausgew. Kap.) 1—2. — L. **Schnyder** (21. 9. 68) Gesch. d. Neurosen 1. — J. **Schürmann** (14. 5. 80) Theor. u. Praxis d. Desinfekt. 1. — F. **Dumont** (23. 7. 82) Chir. d. Notfälle 2; allg. u. spez. Chir. (ausgew. Kap.) f. Zahnärzte 1. — M. **Steiger** (7. 12. 80) Repetit. d. Geburtsh. u. geburtsh. Operat.-Kurs f. Vorger. 3—4; gynäkol. Röntgenther. 1 ö. — Eber **Landau** (26. 10. 78) allg. Anthropol. 3. — K. **v. Fellenberg,** kasuist. Besprechgn. (Geburtsh.) 1 ö.; gynäkol.-diagnost. Übgn. am Phantom 1. — **König,** Geburtsh. u. Gynäkol. (ausgew. Kap.) 2.

V. Veterinär-medizinische Fakultät.

Dekan: J. U. **Duerst.**

Pff. ord.: K. Alfr. **Guillebeau** (28. 2. 45) (Pathol.) i. R. — E. **Heß** (22. 3. 60) ambulator. Klin. 6 m. 5; Seuchenl. u. Veter.-Polizei 3; Bujatrik (ausgew. Kap.) 2; Viehversicherg. 1. — Th. **Rubeli** (4. 3. 61)

Digitized by Google

systemat. Anat. (ohne Osteol. u. Arthrol.) 5 m. $1^1/_2$; topogr. Anat. 5; Repetit. d. Anat. 2; Präparierübgn. 6 m. 3; Arbtn. im Inst. tägl. — Em. **Noyer** (6. 3. 60) veterin.-med. Klin. 6 m. 2; spez. Pathol. u. Ther. 4; klin. Untersuchgsmethdn. 4; allg. Ther. 2. — F. **Schwendimann** (17. 10. 62) veterin.-chir. Klin. 6 m. 2; Veterinärchir., spez. Tl. 5; Operat.-Übgn. 2 m. $2^1/_2$; Hufbeschlag u. -krkhtn. 3. — J. U. **Duerst** (4. 10. 76) spez. Zootechnik 4; Hyg. II. 3; Beurteilgsl. d. Rindes 1 m. 2; Repetit. d. zootechn. Fächer 1—2; Prakt. f. Vorger. tägl. — Bélis. **Huguenin**, pathol. Anat. d. Haustiere 6; Sektions- u. Demonstr.-Kurs 4; pathol.-histol. Kurs 2 m. 2; Arbtn. im Inst. tägl.

Dozz.: Mor. **Bürgi** (28. 12. 78) Repetit. d. mikrosk. Anat. — Hans **Richter**, Osteol., Syndesmol. u. Arthrol. 2; Haut- u. Sinnesorg. 1.

Lekt.: Rud. **Burl**, Fleischschau I. 2.

VI. Philosophische Fakultät.

Dekan: Ed. **Fischer**.

1. Abt. f. Philosophie, Philologie und Geschichte.

Pff. ord.: Ford. **Vetter** (3. 2. 47) *dtsch. Lit. v. 13. bis Ende d. 17. Jahrh. 3; *dtsch. Mythol. 2; Angelsächs. (Beowulf, Kynewulf) 2; *Repetit. d. älter. dtsch. Lit.-Gesch. u. d. dtsch. Grammat. 2; dtsch. Sem. (Heliand) 1 m. 2 g. — Ph. **Woker** (21. 8. 48) *allg. Gesch. d. Altert. 4; allg. Gesch. d. neuest. Zeit v. Beginn d. frz. Revolut. bis z. Restaurat. 4; histor. Sem.: Abt. f. Quellenkde. 1 m; Repetit. d. allg. Gesch. 1. — Eug. **Michaud** (13. 3. 39) Esthétique littéraire: partie historique (suite) 2; explication d'auteurs franç. 1; rhétorique et versification I. 1; histoire de la littérat. franç. au 18e siècle 2, au 19e siècle 1 m. 2; Séminaire 1. — F. **Haag** (14. 1. 46) Petronius (cena Trimalchionis) 2; Aristophanes' Acharner 2; Metrik 2; lat. Lautl. 2; Einf. in d. lat. Sprache I. 4. — G. **Tobler** (2. 1. 55) *Schweizergesch. v. 1291—1474 2, v. 1815—1848 2; *Quellenkde. z. Schweizergesch. (Forts.) 1 m. 2; *Sem. (krit. Übgn.) 1 m. 2 g. — Ed. **Müller-Heß** (14. 2. 53) engl. Lit. (16. u. 17. Jahrb.) 2; engl. Synt. 1; Sem.: altengl. Übgn. 2, *neuengl. Übgn. 1 g., *Repetit. d. engl. Lit.-Gesch. 14tg. 1g.; Sanskr. f. Vorger. 2; ausgew. Hymnen d. Rigveda 2. — K. **Marti** (25. 4. 55) *Gesch. Israels II. 3; Arab. II. 2; Einf. in d. aram. Sprache 2; semit. Sem. (Sprachvergleichg.) 2. — Sam. **Singer** (12. 7. 60) histor. Synt. 2; *mhd. Lit.-Gesch. I. (12. Jahrh.) 2; mhd. Übgn. f. Vorger. 2; *Gesch. d. dtsch. Sprache 1 m. 2; dtsch. Sem., altdtsch. Abt. 2 g. — Art. **Weese** (9. 6. 68) *Entstehg. d. modern. Kunst 4; *Sem. $1^1/_2$. — Harry **Maync** (6. 9. 74) *Schillers Leben, Werke u. Weltanschauung 3; *dtsch. Lit. (19. Jahrh.) 3; Sem.-Übgn. (Schillers dramat. Bruchstücke) 1 m. 2 g.; *Prosem. (Repetit. üb. d. dtsch. Lit. d. 18. u. 19. Jahrh.) 1 m. 2. — O. **Schultheß** (31. 1. 62) röm. Lit. I. 4; griech. Erbrecht 2; philol.-pädag. Sem. (Isaios) 1 m. 2; lat. Stilübgn. 1; kursor. Lekt. e. lat. Schriftstellers 2. — K. **Jaberg** (24. 6. 77) *ital. Lit. (14. u. 15. Jahrh.) 2; *ital. Lekt. (moderne Prosa) 1; Einf. in d. sprachwiss. Stud., auch f. Nichtromanist. 2; kursor. altfrz. Lekt. 1; sprachwiss. Übgn. (Sem.) 1 m. 2. — R. **Herbertz** (15. 8. 78) *Logik 4; *Philos. d. Altert. I. 2; philos. Sem.: a) Übgn. z. Gegenstandstheor. u. Phänomenol. 1 m. 2, b) Repetit. z. d. Vorlesgn. 1, c) exp.-psychol. Übgn. z. Wahrnehmgsprobl. 2. — P. **Häberlin** (17.

Digitized by Google

2. 78) *d. Probl. „Leib u. Seele" 2; Forschgsmethdn. d. modern. Psychol. 2; wicht. Methodenfragen 1; Sem.-Übgn. dazu 1; psychol. Sem. 1 m. 2.

Pff. ext.: F. Wolfg. **v. Müllnen** (25. 12. 63) *Gesch. Frankreichs (14. u. 15. Jahrh.) 1; *herald. Übgn. 1. — Heinr. **Türler** (6. 7. 61) *Paläogr. 2; *paläogr. Übgn. 2. — Anna **Tumarkin** (16. 2. 75) Gesch. d. Philos. II. (Mittelalt. u. Renaiss.) 2: Grundform. d. modern. Idealism. 1; philos. Sem.: a) Plato, b) Leitg. selbst. Arbtn. 1 m. 2.

Dozz.: Tit.-Pf. J. Jak. **Künzler** (16. 1. 47) engl. Formenl., Beginn d. Synt. 1; leicht. engl. Prosa 1 m. 2; neuengl. Synt. m. Übersetzgsübgn. ins Engl. 1; kursor. Lekt., Diktat u. engl. Konversat. 1; English Classics 1; English Lit. 2. — Tit.-Pf. Bernh. **Niggli** (27. 1. 45) *Formenl. d. ital. Spr. m. Übgn. (Forts.) 1 m. 2; ital. Synt. 1; ital. Lekt. (Novelle di E. de Amicis) 1; I poeti G. Leopardi e G. Giusti 2. — Tit.-Pf. H. **Brunnhofer** (16. 3. 41) (histor. Topogr.) hat nicht angekündigt. — J. Ch. Alb. **Leclère** (24. 3. 67) (Ethik) dgl. — Mich. **Bühler** (Zeitgsws.) beurl. — Jonas **Fränkel** (12. 8. 79) Gottfr. Keller 1; nhd. Metrik 1. — W. Rob. **Worringer** (13. 1. 81) *d. Kunst Italiens im 14. Jahrh. 2; *Übgn. 1. Derselbe geht aber nach Bonn. — R. **Feller** (8. 9. 77) *bern. Gesch. seit d. Regenerat. 1. — Kurt **Lessing,** *Vorgesch. d. frz. Revolut. 1; *Einf. in d. Stud. d. neuer. Gesch. 1; histor.-krit. Übgn. 1½. — M. **Feldmann** (18.6.69) *Friedrich d. Gr., Napoleon, Moltke 1; *Truppenführg. 1. — E. **Kurth,** Harmoniel. f. Anf. u. Vorger. je 2; Joh. Seb. Bachs Johannes-Passion 1; *Collegium musicum 2 g.

2. Abteilung für Mathematik und Naturwissenschaften.

Pff. ord.: Aimé **Forster** (22. 7. 43) *Exp.-Phys. II. 6; *theoret. Optik 1 ö.; Repetit. d. Phys. 2; physikal. Prakt. 2 m. 4. — **Theoph. Studer** (27. 11. 45) Zool. I. 6; Zool. (ausgew. Kap.) u. vergl. Anat. 2; zool. Übgn. f. Anf. (m. Baumann) 1 m. 2½; zool. Arbtn. f. Vorger. halb- od. ganztg. — J. Heinr. **Graf** (16. 8. 52) Kugelfunkt. I. m. Repetit. 1 m. 2+1; Besselsche Funkt. I. m. Repetit. 1+1 m. 2; Integr.-Rechng. m. Repetit. 1 m. 2+1; *Diff.-Gleichgn. I. 2; Funkt.-Theor. I. 2; *Renten- u. Versichergsrechng. 2; mathem. Sem. 1½. — Ed. **Fischer** (16. 6. 61) *allg. Botan. u. Kryptogamen 6; *vergl. Morphol. d. Pilze 3; Repetit. d. Botan. 1; neuere botan. Lit. 1 m. g.; mikrosk. Kurs. I. f. Anf. (m. Rytz) 1 m. 2; Arbtn. im Inst. ganz- u. halbtg. — Ed. **Ott** (10. 9. 48) *algebr. Anal. II. 2; *sphär. Trigonom. m. Anwendgn. 2; *Integr.-Rechng. 2; *analyt. Geom. II. 2. — Gottl. **Huber** (26. 10. 57) sphär. Astron. I. 2; Theor. d. höh. ebenen Kurven 3; Theor. d. ellipt. u. Thetafunkt. 2; Theor. u. Anwendg. d. Determinant. 1; mathem. Sem. 1. — Volkm. **Kohlschütter** (29. 8. 74) allg. u. anorg. Exp.-Chem. 6; anorg.-chem. Prakt. tägl.; chem. Prakt. f. Med. 2 m. 4. — H. **Walser** (11. 12. 70) *Geogr. d. Menschen 1; *Geogr. d. Schweiz 2; *Länderkde. Europas 3; *allg. Verkehrs- u. Handelsgeogr. 1; geogr. Übgn. 1½; Repetit. d. Geogr. 1. — Jos. **Tambor** (27. 1. 67) org. Chem. II. 5; Repetit. d. org. Chem., f. Chem. 1; org.-chem. Prakt. ganztg. — P. **Gruner** (31. 1. 69) elektromagnet. Lichttheor. 3; molekülare Wärmetheor. 2; Einltg. in d. theoret. Phys. 1; Sem. — Em. **Hugi** (26. 8. 73) Petrogr. I. 2; physikal. Kristallogr. 1; *d. Vulkane u. ihre Tätigkt. 2 g.; mineral.-

Digitized by Google

petrogr. Prakt. halb- od. ganztg.; mikrosk.-petrogr. Prakt. halbtg.; geol.-mineral. Referierabend.

Pff. ext.: F. **Schaffer** (15. 1. 55) Chem. d. Nahrgs.- u. Genußm. I. 2; chem. Technol. d. Lebensmittelgewerbe. — Christ. **Moser** (28. 10. 61) Reservenrechng. (ausgew. Kap.); techn. Grundlag. d. Krankenversicherg. 2; math.-versichergswiss. Sem. 1—2. — Alb. **Benteli** (24. 4. 48) darst. Geom., Kurv., Strahlenfläch., reguläre Polyeder 2; darst. Geom. (Übgn. u. Repetit.) 2; prakt. Geom. I. 1; Rotat.-Flächen 1. — Em. Aug. **Göldi** (28. 8. 59) *Bionomie u. Biol. d. Tiere (ausgew. Kap.) 1; *Arthropoden 1; *Fauna d. Schweiz (Wirbellose, Forts.) 1 g.; Tiergeogr. 1. — Fritz **Ephraim** (4. 9. 76) Einf. in d. Elektrochem. 2; elektrochem. Prakt. 1 m. 4; Repetit. d. anorg. Chem. 2. — L. Jacq. **Crelier** (3. 11. 73) Geom. d. Bewegg. 2; Einf. in d. n-dimensionale Geom. 2. — P. **Arbeuz** (23. 9. 80) (Zürich) allg. Geol. 3; Bau d. Alpen 2; geol. Prakt. halb- u. ganztg.

Dozz.: Tit.-Pf. Jul. **Mai** (10. 10. 62) Repetit. d. anorg. Chem. f. Med. u. Lehramtskand. 1. — Arn. **Bohren** (12. 6. 75) polit. Arithm. 2; mathem. Statist. 2; Ausgleichgsrechng. 2. — Em. **Blattner** (12. 11. 62) Kraftwerke u. elektr. Bahnen 1. — Gertrud **Woker** (16. 12. 78) Untersuchg. d. Körperflüssigktn. 4; Theor. u. Praxis d. Fermentuntersuchg. 2; physikal.-chem. Biol. 2; Theor. d. Lebenserscheingn. 1; Labor.-Arbtn. ganz- u. halbtg. — Rud. **Zeller** (6. 7. 69) allg. Völkerkde. II. 1; Völkerkde. v. Afrika 1. — F. **Nußbaum** (1. 8. 79) Morphol. v. N.-Amerika 1. — Jos. **Luterbacher** (6. 2. 81) *Grundz. d. Mechan. (Dynam.) f. Anf. 1. — S. **Mauderli** (16. 2. 76) Phys. d. Sonnensyst. 1; astron.-geogr. Ortsbestimmg. 2; Übgn. dazu. — Walth. **Rytz** (13. 1. 82) *genet. Pflanzengeogr. 2; s. a. Pf. ord. Fischer. — Frz. **Schwerz** (15. 11. 83) *Einf. in d. Anthropol., äuß. Formen d. Menschen 1 g. — Frz. **Baumann** (25. 12. 85) Fauna d. Binnengewässer 2; *hydrobiol. Bestimmgskurs. — Henoch **Berliner** (8. 8. 83) analyt. Zahlentheor. 2.

Lehramtsschule.

I. 2.

Pff. ord.: Ferd. **Vetter** (3. 2. 47) dtsch. Lit. v. 13. bis Ende d. 17. Jahrh. 3. — Ph. **Woker** (21. 8. 48) allg. Gesch. d. Altert. 4. — Eug. **Michaud** (13. 3. 39) explication d'auteurs franç. 1; histoire de la littérature franç. au 18e siècle 2. — G. **Tobler** (2. 1. 55) Schweizergesch. 1474 bis 1798 2. — H. **Walser** (11. 12. 70) Geogr. d. Menschen 2. — P. **Häberlin** (17. 2. 78) systemat. Pädag. auf psychol. Grundlage II. 2; Sem. dazu 1. — **N. N.**, nhd. Grammat. 1.

Dozz.: Tit.-Pf. J. Jak. **Künzler** (16. 1. 47) engl. Grammat. (Forts.) 1; Lekt. u. Erkl. leicht. engl. Schriftsteller 1 m. 2; engl. Synt. m. Übgn. 1; kursor. Lekt., Diktat u. engl. Konversat. 1 m. 2. — Tit.-Pf. Bernh. **Niggli** (27. 1. 45) Formenl. d. ital. Spr. (Forts.) 1 m. 2; ital. Synt. 1; Lekt. (Novelle di E. de Amicis) 1.

Lekt.: Em. **Bessire** (15. 5. 52) grammaire franç. et exercices 3. — Ed. **Balsiger**, Einf. in d. Pädag. 2.

Lehrer: Turnl. Alfr. **Widmer**, Knaben- u. Mädchenturnen.

Digitized by Google

I. 4.

Pff. ord.: Ferd. **Vetter** (3. 2. 47) Repetit. d. älter. dtsch. Lit.-Gesch. 2. — Ph. **Woker** (21. 8. 48) allg. Gesch. d. neuest. Zeit 4; Repetit. d. allg. Gesch. $1^1/_2$. — Eug. **Michaud** (13. 3. 39) histoire de la littérat. franç. au 19e siècle 1 m. 2; rhétorique et versification I. 1. — G. **Tobler** (2. 1. 55) Schweizergesch. v. 1815—1848 2. — Harry **Maync** (6. 9. 74) dtsch. Lit. im 19. Jahrh. 3. — K. **Jaberg** (24. 6. 77) ital. Lit. (14. u. 15. Jahrh.) 2; ital. Lekt. (moderne Prosa) 1. — H. **Walser** (11. 12. 70) Geogr. v. Europa 3; Repetit. d. Geogr. 1.

Dozz.: Tit.-Pf. J. Jak. **Künzler** (16. 1. 47) English Lit. 2; English Classics 1. — Th. **Vannod** (6. 5. 70) (med. Fak.) allg. Gesundhtsl., Schul- u. Unterr.-Hyg. 2.

Lektt.: Em. **Bessire** (15. 5. 52) grammaire franç. et exercices 3. — **N. N.,** Methodik d. Sekundarschulunterr. 2; Lehrübgn.

Lehrer: Turnl. **Widmer,** Knaben- u. Mädchenturnen.

II. 2.

Pff. ord.: Aimé **Forster** (22. 7. 43) Exp.-Phys. II. 6. — Ed. **Ott** (10. 9. 48) algebr. Analys. II. 2; sphär. Trigonom. 2; Übgn. 1. — Theoph. **Studer** (27. 11. 45) Zool. I. 6. — Ed. **Fischer** (16. 6. 61) Botan. I. 6. — Volkm. **Kohlschütter** (29. 8. 74) allg. u. anorg. Exp.-Chem. 6. — P. **Häberlin** (17. 2. 78) Pädag. (s. Abt. I. 2). — **N. N.,** Lekt. dtsch. Schriftsteller d. 19. Jahrh.

Pff. ext.: Alb. **Benteli** (24. 4. 48) darst. Geom. 2; prakt. Geom. I. 1. — P. **Arbenz** (23. 9. 80) allg. Geol. 2.

Lehrer: Ed. **Balsiger** s. Abt. I. 2. — Zeichenl. F. **Dachselt** (17. 7. 60) Stil- u. Formenl. 1 m. 2. — Zeichenl. Ph. **Ritter** (17. 5. 70) techn. u. plast. Zeichn. je 1 m. 2. — Turnl. **Widmer** (27. 5. 55) Turnen s. **Abt. I. 2.**

II. 3.

Pff. ord.: Aimé **Forster** (22. 7. 43) physikal. Prakt. 1 m. 4. — Theoph. **Studer** (27. 11. 45) zool. Übgn. f. Anf. 1 m. $2^1/_2$. — Ed. **Fischer** (16. 6. 61) botan.-mikrosk. Kurs 1 m. 2. — Ed. **Ott** (10. 9. 48) Integr.-Rechng. 2; analyt. Geom. II. 2; Übgn. u. Repetit. 1. — Harry **Maync** (6. 9. 74) dtsch. Lit. (19. Jahrh.) 3. — Volkm. **Kohlschütter** (29. 8. 74) chem. Prakt. 2 m. 3. — Em. **Hugi** (26. 8. 73) mineral.-petrogr. Prakt. 1 m. 3. — **N. N.,** Geol. 2.

Pf. ext.: Alb. **Benteli** (24. 4. 48) darst. Geom. (Übgn. u. Repetit.) 2.

Doz.: Th. **Vannod** (6. 5. 70) (med. Fak.) s. Abt. I. 4.

Lehrer: Zeichenl. Ph. **Ritter,** techn. Zeichn. 1 m. 2. — Zeichenl. F. **Dachselt,** Wandtafelübgn.; gewerbl. Zeichn. 1 m. 2. — Turnl. **Widmer** s. Abt. I. 4.

Bibliotheken.

a) Stadt- u. Hochschulbibliothek, Keßlergasse 41, Benutzung unentgeltlich für Lehrer und Studierende der Universität. Geöffnet Werktags: die Ausleihe von 10—12, 2—4 Uhr, d. Lesesaal v. 9—12, 2—7, Sonnab. bis 5 Uhr.

Digitized by Google

Ober-Bibliothekar: Pf. Dr. W. F. **v. Mülinen** (25. 12. 63). — *Bibl.:* Dr. Th. **Steck** (6. 2. 57); Dr. F. **Thormann**; Dr. W. **Meyer**.

b) Bibliothek des Tierspitales. *Oberbibl.:* Pf. Dr. **Rubeli**.

Institute.

1. Hochschulbibliothek siehe oben. — 2. Univ.-Archiv: Archivar Pf. **Tobler**. — 3. Evang.-theol. Seminar, Abt. f. A. T.: Dir. Pf. **Marti**; Abt. f. N. T.: Dir. Pf. **Steck**; Abt. f. Kirchengesch.: Dir. Pf. **Hoffmann**; Abt. f. systemat. Theol.: Dir. Pf. **Lüdemann**; Abt. f. prakt. Theol.: Dir. Pf. **Lauterburg**. — 4. Kathol.-theol. Seminar, Abt. f. Exegese: Dirr. Pff. **Herzog** u. **Kunz**; Abt. f. Kirchengesch.: Dirr. Pff. **Woker** u. **Michaud**; Abt. f. systemat. Theol.: Dirr. Pff. **Michaud** u. **Thürlings**; Abt. f. prakt. Theologie: Dirr. Pff. **Herzog, Thürlings** u. **Kunz**. — 5. Seminar f. röm. Recht: Dir. Pf. **Lotmar**. — 6. Seminar f. deutsch. Recht: Dir. Pf. **Gmür**. — 7. Kriminalist. Sem.: Dir. Pf. **Thormann**. — 8. Seminar f. Volkswirtschaftslehre u. Konsularwesen: Dir. Pf. **Reichesberg**. — 9. Statist. Sem.: Dir. Pf. **Reichesberg**. — 10. Medizin. Klinik: Dir. Pf. **Sahli**. — 11. Chirurg. Klinik: Dir. Pf. **Kocher**. — 12. Geburtshl.-gynäkol. Klinik u. Poliklinik im kantonalen Frauenspital: Dir. Pf. **Guggisberg**. — 13. Klinik f. Hautkrankheiten u. Syphilis: Dir. Pf. **Jadassohn**. — 14. Psychiatr. Klinik: Dir. Pf. **v. Speyr**. — 15. Poliklinik: Dirr. die Pff. der klinischen Abteilungen. — 16. Klinik u. Poliklinik f. Kinderkrankheiten: Dir. Pf. **Stooß**. — 17. Ophthalmol. Klinik u. Poliklin.: Dir. Pf. **Siegrist**. — 18. Poliklin. u. Inst. f. Laryngol., Rhinol. u. Otol.: Dir. Pf. **Lüscher**. — 19. Anatom. Institut: Dir. Pf. **Strasser**. — 20. Physiol. Institut (Hallerianum): Dir. vacat. — 21. Pathol. Institut: Dir. Pf. **Wegelin**. — 22. Laboratorium f. med. Chemie: Dir. Pf. **Bürgi**. — 23. Institut f. Hygiene u. Bakteriologie: Dir. Pf. **Kolle**. — 24. Pharmakol. Institut: Dir. Pf. **Bürgi**. — 25. Pharmazeut. Institut: Dir. Pf. **Tschirch**. — 26. Klinik f. innere Krankheiten der Haustiere: Dir. Pf. **Noyer**. — 27. Klinik für chirurg. Krankheiten d. Haustiere: Dir. Pf. **Schwendimann**. — 28. Ambulator. Klinik: Dir. Pf. **Heß**. — 29. Veterinär-pathol. Inst.: Dir. Pf. **Huguenin**. — 30. Veterinär-anatom. Inst.: Dir. Pf. **Rubeli**. — 31. Philol.-pädag. Sem.: Dirr. Pff. **Haag** u. **Schultheß**. — 32. Deutsch. Seminar: Dirr. Pff. **Vetter, Singer** u. **Maync**. — 33. Romanisch. Seminar: Dirr. Pff. **Michaud** u. **Jaberg**. — 34. Englisch. Seminar: Dir. Pf. Ed. **Müller-Heß**. — 35. Histor. Seminar: Dirr. Pff. **Woker** u. **Tobler**. — 36. Philos. Seminar: Dir. Pf. **Herbertz**. — 37. Mathem. Seminar: Dirr. Pff. **Graf** u. **Huber**. — 38. Mathematisch-versicherungswiss. Seminar: Dirr. Pff. **Graf** u. **Moser**. — 39. Physikalisch. Kabinett: Dir. Pf. **Forster**. — 40. Tellurisches Observatorium: Dir. Pf. **Forster**. — 41. Chemische Institute: a) anorgan. Labor.: Dir. Pf. **Kohlschütter**; b) organ. Labor.: Dir. Pf. **Tambor**. — 42. Zool. Institut: Dir. Pf. **Studer**. — 43. Mineral.-geol. Institut: Dir. Pf. **Arbenz**. — 44. Geogr. Inst.: Dir. Pf. **Walser**. — 45. Botan. Garten: Präs. d. Kommission: d. Direktor d. Unterrichtswesens von Amtes wegen. — 46. Städt. naturhistor. Museum: Präs. Pf. Dr. Th. **Studer**. — 47. Akadem. Kunstsammlung: Präs. F. **Bützberger**. — 48. Lehramtsschule: Präs. Pf. **Forster**.

Digitized by Google

Preisaufgabe, fällig auf den 1. August 1915.

Eduard Adolf Stein-Preis (philos. Fak., II. Abt.): Es sollen experimentelle Versuche über Kälteaberrationen von Schmetterlingen gemacht werden in der Weise, daß an der Stelle von Laboratoriumsversuchen die Puppen von Ebenenbewohnern in Höhenstationen von 2500—3500 Metern zur Entwicklung gebracht werden. Das Ergebnis soll zur Kontrolle der bisher gemachten Laboratoriumsversuche dienen.

Akademische Vereinigungen.

Commentwaffe: Korbschläger.

Corps im ASC. (cf. S. I. a. 1): Tigurinia, 25. 9. 83 von der Schweiz. Stud.-Vb. abgetrennt als Stud.-Vb. Neu-Helvetia m. u. S. (schwarz-gold-h.rot, Ff. schwarz-rot, P. Gold, h.rote M.), s. WS. 83/84 in ACV., s. 27. 4. 87 Tigurinia, s. 17. 7. 89 C., susp. 13. 12. 1900 bis 15. 10. 09. Zinnoberrot-gold-zinnoberrot, Ff. schwarz-rot, P. Gold, zinnoberrote M. (87 bis 09 schwarz-gold-rot, Ff. schwarz-rot, P. Gold, schwarze M.). Kn.: Falken, Kesselgasse 34; Café: Schweizerhof; Stammtisch: Jura. X, XX, XXX.

Turnerschaft in der SAT. (cf. S. I. a. 2): Rhenania, gest. 1816 an der Academia, rek. 1834 an der Univ., s. 20. 7. 88 geschlossene Vb., s. 20. 6. 89 als „Studenten-Turnverein" ftr. Lebens-Vb., s. 22. 2. 1900 T. Rhenania. Schwarz-rot-weiß, Ff. schwarz-weiß, P. Gold, schwarze M. (früher rote M., während des SS. 12 weiße St.). U. S., e.W., BM. X, XX, XXX. Kn.: Fürstenbergstübli; Café: Bubenberg.

Verbindung mit u. S.: Helvetia, Sekt. der „Schweiz. Stud.-Verb." (cf. S. II. a. 1). Gest. 10. 12. 32, erneut 14. 6. 59. Karmesinrot-weiß-karmesinrot, P. Silber, karmesinrote M. E. W. PVh. m. Teutonia-Zü. (BM.). Kn.: Sternwarte. — Kadimah, jüd.-nat. Vb., gest. WS. 01/02. Violett-gold-violett, P. Gold, violette St. (früher rot-weiß-violett, violette M.). Kn.: Hallergarten. Kartell m. Kadimah-Wien. Im Jüd. Stud.-Verband (cf. S. VII. 3).

Verbindungen ohne Stellung zur Satisfaktionsfrage: Concordia, Farben-Vb. für Notariatskandidaten, gest. 1862. D.grün-rot-gelb, P. Gold, d.grüne M. Kn.: Stadtgarten. — Halleriana, Vb. Stud. der phil. Fakultät, gest. 25. 7. 83. D.grün-gelb-d.grün, P. Silber, gelbe M. (Kartell mit Manessia-Zü.). Kn.: Hôtel Simplon; Br.: Viktoriahalle. — Berna, jurist. Vb., gest. 1881, s. 1907 ftr. Schwarz-goldrot, blaue (anfangs graue) M. Kn.: Sternwarte. — Société de Stella (cf. S. III. 2), gest. 1895. Weiß-h.blau-rot, P. Gold, h.blaue M. Kn.: Hôtel Jura. — Catholica Bernensis, christkathol. Verb., gest. WS. 81. D.blau-weiß-grün, P. Silber, n. g. Kartell m. Cheruscia-Bonn. Kn.: Café Stadtgarten.

Verbindungen mit MV.: a) Zofingerverein Schweiz. Stud. (Zofingia) (cf. S. II. d. 1), gest. 9. 8. 1819. Rot-weiß-rot, P. Gold, weiße M. Kn.: Stadtbachgarten; Café: Bubenberg. — b) Mit ethischem Prinzip: Zähringia, gest. 15. 5. 89 durch Schwizer-

Digitized by Google

hüsli-Ba. (offiz. Stiftungsdatum 3. 11. 88). Rot-gold-blau (bis X. 93 gold-weiß-blau), P. Gold, d.blaue M. (Kartell cf. S. I. b. 1), FVh. m. d. Schwarzburgbund. Kn.: Schwellenmätteli; Br.: Café Schmieden. — c) Kathol.: Burgundia, bis SS. 1913 Sekt. des Schweiz. Stud.-V. (cf. S. II. d. 2), gest. 1865 als Schweiz. Stud.-V., s. WS. 83/84 Vb., s. WS. 84/85 röm.-kath. Vb. Orangerot-weiß-grün, Ff. orangeweiß, orangerote M. Kn.: Bubenberg.

Vereine ohne Couleur: Ak. evang.-theol. V., gest. 7. 11. 79. Violett-weiß-blau, n. g. Lokal: Rest. Hacker. — Stud.-Gesang-V., gest. WS. 98. H.blau-schwarz-rot, P. Silber, n. g. Kn.: Hotel National. — Elvecia Ticinese, italien.-schweiz.V. — Kolo polskie, poln. Stud.-V. — Libertas, Sekt. des schweiz. ak. Abstinentenvereins (cf. S. IV. 2), gest. 1898. — Studentinnen-V. — Ak. Reitklub, gest. 1907. Kn.: Unterer Junker. — Ak. Alpenklub, gest. 1905. Lokal: Café Zytglogge. — Christl. Stud.-Vg. (cf. S. IV. 1). Lokal: Coquille, Hallerstr. 8. — Armenisch-ak. V. — Freiesoziale Vg. — Russ. Stud. Unterstützungskasse. — Tachkomoni, jüd. V. — Ak. Freischar (cf. S. IV. 4). — Ak. Zionisten-V.

Freie Studentenschaft, Organisation der nicht inkorporierten Stud. (cf. S. V), hervorgeg. 1906 aus der Wildenschaft. Der Beitritt erfolgt durch schriftl. Erklärg., der von Ausländern nach Genehmigung durch den Vorstand. Lokal: Café Jura.

Als Vertretung der gesamten Studentenschaft besteht der Corporationen-Convent (CC.) in welchen folgende Korporationen je einen Vertreter entsenden: Berna, Burgundia, Concordia, Halleriana, Helvetia, Stella, Stud.-Gesang-V., Tigurinia, Rhenania, Zähringia, Zofingia. Die Nichtinkorporierten haben keine eigene Vertretung.

Ehemalige Korporationen: C. Rhenania (im K. SCV., cf. I. a. 1), gest. 18. 7. 70 von deutschen Corpsstud., s. Pfingsten 71 im KSCV., susp. 3. 12. 80. Schwarz-weiß-orange, Fb. schwarz-orange, P. Gold, orange M. — Zähringia u. Alpigenia cf. Lausanne.

FREIBURG (Schweiz)[1]).

Immatr.: Meldungen v. 19. Okt. bis 5. Nov. — Frauen werden in der iurist., philos. u. mathem.-naturwiss. Fakultät immatrikuliert. — Immatr.-Gebühr 30 Fr., bei wiederholter Immatr. 20 Fr. — Exmatr. 15 Fr. — Kollegiengelder werden nicht gefordert. — Bibliothekstaxe 3 Fr. pro Semester. — Der akad. Lesesaal (den ganzen Tag geöffnet) enthält ca. 200 Zeitschriften (meist fachwiss. Charakters). Semesterbeitrag 2 Fr. — Alle Studierende sind Mitglieder der akad. Krankenkasse. Eintrittsbeitrag 2 Fr., Semesterbeitrag 2 Fr. Dafür haben die Studie-

[1]) **Die Vorlesungen, welche in deutscher Sprache gehalten werden, sind durch † gekennzeichnet.**

Digitized by Google

renden ärztliche Konsultationen und freie Verpflegung im Spital. — Das „Kollegium" umfaßt ein Lyceum (2 Klassen), ein deutsches und ein französisches Gymnasium (6 Klassen), und eine Industrieschule (Handels- und technische Abteilung) mit Vorbereitungskurs für das eidgenössische Polytechnikum. — Museum (Universitätsgebäude) mit historischen und künstlerischen Sammlungen. Das sehr reiche naturwissenschaftliche Museum befindet sich im Gebäude der naturwiss. Fakultät (Pérolles). Pädagogisches Museum und Gewerbe-Museum mit eigener fachwissenschaftl. Bibliothek. — Wohnungen: Preis des Zimmers 25—30 Fr. monatlich. Kost und Logis oft zusammen (bei Familien) für 75—100 Fr. monatl. Auskunft über Pensionen und Wohnungen erteilt gratis das offizielle Verkehrsbureau, Romontstraße, wochentäglich von 8—12 und 1—6 geöffnet, Sonntag von 10—12 Uhr.

Universität.

Anfang 20. Oktober, Ende 19. März.

Rektor: **Girard** (mathem.-naturwiss. Fak.). — *Dekane:* **Zapletal, Zehntbauer, Masson,** v. **Estreicher.**

I. Theologische Fakultät.

Dekan: Vinz. **Zapletal.**

Pff. ord.: J. P. **Kirsch** (3.11.61) †altkirchl. Lit. in d. erst. 3 Jahrh. 2; Sem. (eucharist. Denkm.) 1; Kirchengebäude u. Gottesdienst im christl. Altert. 2; archäol. Sem. 1. — Pierre **Mandonnet** (26. 2. 58) Kirchengesch. (12.—15. Jahrh.) 3; histor. Methodol. 1; kirchengesch. Sem. 2. — Norb. del **Prado** (4. 6. 52) theol. dogmat. (de Deo Uno) 5; Proslogion S. Anselmi 1. — Jos. **Beck** (1858) †Pastoraltheol.: allg. Liturg., spez. Liturg. (d. Meßopfer) 3; †Homilet. 2; †homilet. Sem. 2—3; †spez. Didakt. (d. Gymnasium) 2; †d. Einzelseelsorge 1; cas de conscience 1. — Vinz. **Zapletal** (15. 1. 67) hebr. Grammat. 2; †arab. Grammat. 2; †Buch d. Richter 2. — Alb. Maria **Weiß** (22. 4. 44) theol. fundament. (pars I. Apologetica) 5. — Jordan **de Langen-Wendels** (27. 12. 67) de fine ultimo hominis, de actibus humanis, de moralitate et de conscientia 5; disputatio 1; cours spécial et séminaire 1 m. 2. — Gallus **Manser** (25. 7. 66) de Logica 4; †Gesch. d. Scholast. (9.—13. Jahrh.) 2; exercitium practicum 1. — Bern. **Allo** (5. 2. 73) Evangelium sec. Lucam 3; introd. in N.T. 2; Sém. 1 m. 2. — A. **Montagne** (12. 7. 59) de Criteriologia 4; histoire de la philosophie greque (le Platonisme) 2; exercitium practicum 1. — Dominik **Prümmer** (3. 9. 66) theol. moralis practica 5; †Sem.-Übgn. dazu 1; Sém. sur la matière du cours 1. — Maurus **Knar** (30. 1. 78) †Kirchengesch. (1.—8. Jahrh.) 4; †Kirchengesch. d. neuer. Zeit 1; †Kirchengesch. d. Schweiz 1; †Sem. (Tridentinum) 1. — Marc **Sales,** de Sacramentis in genere, de Baptismo, de Confirmatione et de Eucharistia 5; de natura Ecclesiae et eius potestate 1.

Pff. ext.: Vinc. **Rowan,** introd. specialis in V. T. 2; exegesis libri

Digitized by Google

Jeremiae 2; Psalterium (sequitur) 1. — **Schmitz,** de personis eccles. in speciali 4; †Sem. dazu 1; †Papal- u. Episkopalsyst. in d. Entw. d. Kirche u. d. kirchl. R. 1.

II. Juristische Fakultät.

Dekan: R. **Zehntbauer.**

Pff. ord.: Cypr. **Clerc** (30. 5. 36) eidg. Obligationenr. 3. — Ant. **Favre** (8. 7. 55) gerichtl. Med. 1. — J. Bapt. **Jaccoud** (27. 6. 47) Naturr. (Familie, Gesellschft.) 2. — Em. **Bise** (22. 10. 59) vergl. Strafr. 4. — **Pedrazzini** (1844) öff. R. (Funkt. d. modern. Staates) 3; Kirchenr. 3. — Ulr. **Lampert** (12. 10. 65) †allg. Staatsr. 4; †kirchl. Eher. 1 m. 2; †Verhältn. v. Staat u. Kirche in d. Schweiz 1. — Gg. **Gariel** (2. 12. 72) angew. Nat.-Ökon. (Geld, Kredit u. Banken, internat. Handel) 4; Sem. 1 m. 2. — Gerh. **Liesker** (2. 5. 68) †Syst. d. Rechtsphilos. 2; †Gesch. d. Rechts- u. Staatstheor. 2. — R. **Zehntbauer** (9. 11. 81) †dtsch. u. schweiz. Rechtsgesch. 4; †dtsch-rechtl. Sem. 1 m. 2. — Pet. **Tuor** (14. 6. 76) †Institut. d. röm. Privatr. 2 m. 2; †romanist. Sem. f. Anf. 1 m. 2. — Alfr. Frhr. v. **Overbeck** (18. 4. 77) †Strafr. 6; Völkerr. 1 m. 2. — M. **Turmann** (5. 1. 68) Handelswirtschftsl. (d. Versichergn.) 2; Wirtschftsgesch. Englands bis z. Gegenw. 1; Sem. 1 m. 2. — Fel. **Hauptmann** (8. 2. 56) (Rechtsenzyklop.) liest nicht. — Hans **Schorer** (6. 4. 76) †Wirtschfts.- u. Sozialstatist. N.-Amerikas 2; †statist. Probl. 1. — Henri **Legras,** frz. bürgerl. R. I. (Personenr.) 3; frz. Privatr. im Mittelalt. u. unter d. alten Régime 2; Sem. 1. — Alfr. **Siegwart,** †schweiz. Privatr. (allg. Tl.) 2; †Obligationenr. 5; †Sem. (nach Weihn.) 1 m. 2.

Pff. ext.: Hans **Mayer,** †allg. Volkswirtschftsl. 3 m. 2; †volksw. u. finanzwiss. Sem. 2. Derselbe ist an d. techn. Hochsch. Prag berufen. — Pierre **Aeby,** Pandekt. (Sachen- u. Obligationenr.) 4; Sem. f. röm. R. 1; Einf. in d. schweiz. Zivilr. 3; Sem. f. schweiz. Zivilr. 1.

Doz.: A. **Focherini** (internat. R.) kündigt später an.

III. Philosophische Fakultät.

Dekan: Mor. **Masson.**

Pff. ord.: Frz. **Steffens** (28. 5. 53) †Urkdnlehre 2; †Chronol. 1; †Numismat. u. Heraldik 1; †Übgn. (Handschriften u. Urkdn.) 1 m. 2. — Gust. **Schnürer** (30. 6. 60) †Zeit d. Glaubensspaltg. u. d. Religionskriege 5; †Quellen u. Lit. dazu 1; †Sem. (Quellen z. Gesch. d. dtsch. Bauernkrieges) 1 m. 2. — Alb. **Büchi** (1. 6. 64) †Schweizergesch. bis z. Ablösg. v. Reiche (1499) 4; †Sem. (Joh. Stumpfs Reisebericht v. J. 1544) 1 m. 2. — Leo **Michel** (24. 10. 57) Ethica generalis 3; †Gesch. d. neuer. Philos. I. 2; †Sem. (Kants Krit. d. rein. Vernunft) 1 m 2. — V. **Giraud** (26. 11. 68) (frz. Lit.) beurl. — Pet. **Wagner** (19. 8. 65) †d. Polyphonie d. Mittelalt. 3; †Choraltheor. 1—2; †prakt. Choralkurs 2: cours pratique de chant grégorien 2; Sem. 1. — Pierre **de Labriolle,** röm. Lit. (Kaiserzeit, Schluß) 1; Gesch. d. christl. röm. Poesie 1; bibliogr. Fragen 1 m. 2; lat. Sem. 1 m. 2. — F. **Leitschuh** (19. 10. 65) †ital. Kunst (spät. Mittelalt. u. Frührenaiss.) 3; †üb. Sehen u. Verstehen v. Kunstwerk., f. all. Fak. 1; †Anltg. z. wiss. Arbtn. 2; †Übgn. 2. — Kasp. **Decurtins** (23. 11. 55) †relig. Bewegg. v. 1815—1850

Digitized by Google

in Deutschld. u. d. Schweiz 4; †ausgew. Quellen dazu (Sem.) 1 m. 2. — Marc **de Munnynck** (2. 12. 71) Kosmol. 3; d. Stellg. d. Menschen i. d. Natur 1; allg. Ästhet. 1; Sem. 1. — Alfr. **Roussel** (17. 1. 49) Sanskr.-Grammat. 3; Erkl. v. Texten 3. — Stanisl. **Dobrzycki** (30. 3. 75) poln. Lit. (2. Hälfte d. 19. Jahrh.) 2; †vergl. slav. Grammat. 2; †altkirchenslav. Texte 1 m. 2. — Ant. **Piccardt** (1877) †Demosthenes' Leben u. Werke 2; Metrik d. Griech. u. Römer 2; Sem. (Sophokles' „König Oidipus") 1 m. 2. — Mor. **Masson** (4. 10. 79) frz. Lit.-Gesch. (klass. Zeitalt.) 3; frz. epische Gedichte (19. Jahrh.) 1; Sem. (Chateaubriand „Les Natchez") 1 m. 2. — Giulio **Bertoni** (10. 8. 78) histor. Grammat. d. ital. Spr. u. Dialekte 3; Fragen z. histor. frz. Grammat. 2; altfrz. Texte 2; altprovenzal. u. catalan. Texte 2. — P. **Arcari** (25. 10. 79) Il trecento 3; Illustrazione dell' Inferno di Dante 1; Il Canzoniere del Petrarca 1; Letture ital. (Decameron) 1; Corso elementare di lingua ital. I. 1. — Jacqu. **Zeiller** (1878) Griechenld. (Zeit nach Alexander) 1; d. röm. Reich (v. Augustus bis Diokletian) 2; Germanien v. d. Invasion. 1; Sem.: a) christl. Epigraph. 1; b) Besprechg. schriftl. Arbtn. 1.

Pff. ext.: A. **Vogt**, Regierg. Ludw. XIV. (auswärt. Polit. Frankr.) 1; d. frz. Revolut. (Forts.) 1; Sem. — Eug. **Dévaud**, Pädag. d. Sekundarschulunterr. 2; Organisat. u. Leitg. e. Erziehgsanstalt 1; Sem. 1. — M. **Besson**, Einf. in d. Stud. d. Gesch. (Krit.) 1; prakt. Übgn. 1—2. — Jos. **Nadler**, †dtsch. Schrifttum im 16. Jahrh. 3; †Schrifttum d. dtsch. Schweiz 1; †Gesch. d. dtsch. Stämme 1; †Übgn. (Schriftmale d. 16. Jahrh.) 1 m. 2. — W. **Oehl**, †dtsch. Lit. v. d. Anf. bis Mitte d. 13. Jahrh. 3; †ausgew. Eddalieder 1; altsächs. Genesis 1; †Sem. (frühmhd. Texte) 1 m. 2. — Arn. **Winkler**, †Napoleon I. 3; †polit. u. ökon. Grundlag. d. Gegenw., f. all. Fak. 1; †Sem. (Metternichs nachgelassene Papiere) 1.

Lekt.: Jos. **Girardin**, Franz. (Ausspr., Grammat., Stil); Konversat.; Lekt. u. Erkl. neuer. Texte 2. — Jos. **Lombriser**, prakt. Kurs d. dtsch. Spr.; Sprachübgn.; grammat. u. stilist. Übgn., Diktate; Deutsch f. Anf. 2. — F. **Bennett**, Englisch 2. — **Sanial**, Lat. 2. — Jul. **Nepper**, prakt. Kurse f. Handelswiss.

IV. Mathem.-naturwissenschaftliche Fakultät.

Dekan: Thadd. v. **Estreicher.**

Pff. ord.: Jos. **v. Kowalski** (16. 3. 66) †Exp.-Phys. I. 2. m. 2+1; †Photophys. 1; †physikal. Repetit. f. Med. 1; †Prakt. f. Anf. 2 m. 3; †Prakt. f. Vorger. u. Anltg. z. wiss. Arbtn. tägl. — Heinr. **Baumhauer** (26. 10. 48) †allg. Mineral. 4; †mineral. Übgn. 1 m. 3 g; †Anltg. z. selbst. Arbtn. tägl. — Franç. **Daniels** (4. 11. 60) †Diff.- u. Integr.-Rechng. 4; †Übgn. dazu 1; Theor. d. Lichtes 3; †höh. Geom. 2. — Aug. **Bistrzycki** (13. 6. 62) †analyt. Chem. 3; †org. Chem. u. Technol. I. (ausgew. Kap.) 2; †chem. Kolloqu. 1; †analyt. Prakt. f. Chem. u. Pharm., sowie Anltg. z. selbst. org.-chem. Arbtn. tägl.; †analyt.-chem. Prakt. f. Med. 14. — L. **Kathariner** (5. 1. 68) †allg. Zool. u. vergl. Anat. d. wirbellosen Tiere 4; †Anat. d. Menschen (ausgew. Kap.) 1; †Arbtn. f. Geübt. tägl. — Raym. **Girard** (8. 7. 62) histor. Geol. I. 3 (in dtsch. u. frz. Spr.); Repetit. u. Übgn. 2 (in dtsch. u. frz. Spr.). —

Digitized by Google

Charl. **Dhéré** (5. 3. 76) Exp.-Physiol. (Nervensyst.) 2; physiol. Chem. (Lebewesen) 1 m. 2; physiol. Prakt. 3 (2. Hälfte d. Sem.); Labor.-Arbtn. tägl. — Alfr. **Ursprung** (22. 12. 76) †allg. Botan. 1+2 m. 2; †ausgew. Kap. daraus 1; †Entw. d. Pflanzenwelt 1; †Unterr.-Übgn. 1; †botan. Prakt. f. Anf. (Naturwiss.) 1 m. 3, f. Pharm. u. Med. 1 m. 3, f. Geübt. u. Anltg. z. selbst. Arbtn. tägl. — Thadd. v. **Estreicher** (1874) †anorg. Chem. 1+2 m. 2; †Repetit. 1; †chem. Prakt. tägl. ganztg. — Alb. **Gockel** (27. 11. 60) †physikal. Chem. 2; †Phys. d. Atmosphäre 2; †Labor.-Arbtn. (Radioaktivit. u. kosm. Phys.) tägl. — P. **Girardin** (1874) Westeuropa 1 m. 2; d. Eisenbahnen d. Schweiz 1; fließ. Gewässer 1; geogr. Sem. 1 m. 2; Exkurs. u. Übgn. — Sigism. **Glücksmann** (1. 1. 70) †Bakteriol.. spez. Tl. 2; †bakt. Prakt. f. Anf. tägl.; †Anltg. z. bakt. Untersuchgn. 1; †Arbtn. im Inst. tägl. — Mich. **Plancherel**, Funkt.-Theor. 3; Potentialtheor. 3; Diff.-Gleichgn. 2.

Pff. ext.: Henri **Breuil** (1876) (Ethnogr.) beurl. — P. **Joye**, techn. Anwendgn. d. Elektrizit. 3.

Lehrer f. Fertigkeiten: Aug. **Syring**, Stenogr. 2. — **Deprey**, Fechtunterr. — **Sterroz**, Turnen.

Bibliotheken.

a) Kantons- u. Universitätsbibliothek. Geöffnet tägl., außer Sonntag, v. 9—12 u. 2—7 Uhr. Benutzung unentgeltl. für Dozenten und Studierende.

Dir.: M. **Diesbach.** — *Bibl.:* Frz. **Handrick**; F. **Dubois**; Fr. **Ducrest.**

b) Die Fachbibliotheken der Seminare sind nur den Seminar-Mitgliedern zugänglich.

Seminare, Institute, Laboratorien.

A. Theologische Fakultät: 1. Seminar f. Exegese: Dirr. Pff. **Allo, Zapletal** u. **Rowan.** — 2. Sem. f. Apologetik: Dir. Pf. **Weiss.** — 3. Sem. f. Dogmatik: Dirr. Pff. Del **Prado** u. **Sales.** — 4. Sem. f. Moral: Dirr. Pff. de **Langen-Wendels** u. **Prümmer.** 5. Kanonist. Sem.: Dir. vacat. — 6. Sem. f. Kirchengesch.: Dirr. Pff. **Mandonnet** u. **Knar.** — 7. Sem. f. Patrol. u. christl. Archäol.: Dir. Pf. **Kirsch.** — 8. Sem. f. geistl. Beredsamkeit u. Katechet.: Dir. Pf. **Beck.** — 9. Philos. Sem.: Dirr. Pff. **Manser** u. **Montagne.** — B. Juristische Fakultät: 1. Sem. f. röm. Recht: Dir. Pf. **Tuor.** — 2. Sem. f. schweiz. R.: Dir. Pf. **Siegwart.** — 3. Sem. f. dtsch. Recht.: Dir. Pf. **Zehntbauer.** — 4. Sem. f. französ. Zivilrecht: Dir. Pf. **Legras.** — 5. Sem. f. Strafr., Straf- u. Zivilprozeß: Dir. Pf. v. **Overbeck.** — 6. Sem. f. Kirchen- u. Staatsr.: Dir. Pf. **Lampert.** — 7. Sem. f. Nat.-Ökon. u. Finanzwiss.: Dir. Pf. **Gariel.** — 8. Sem. f. Statistik: Dir. Pf. **Schorer.** — 9. Sem. f. Handelswiss.: Dir. Pf. **Turmann.** — C. Philosophische Fakultät: 1. philos. Sem.: Dirr. Pff. **Michel** u. **de Munnynck.** — 2. Sem. f. Pädag.: Dir. Pf. **Dévaud.** — 3. Sem. f. Sanskrit u. indische Literaturgeschichte: Dir. Pf. **Roussel.** — 4. Klass.-philol. Sem.: Dirr. Pff. **de Labriolle** u. **Piccardt.** — 5. Sem. f. roman. Sprachen: Dir. Pf. **Bertoni.** — 6. Sem. f. französ. Lit.: Dir. Pf. **Masson.** — 7. German. Sem.: Dirr. Pff. **Oehl** u. **Nadler.** — 8. Sem. f. italien. Lit.: Dir. Pf.

Digitized by Google

Arcari. — 9. Engl. Sem.: Dir. vacat. — 10. Slavisch. Sem.: Dir. Pf. **Dobrzyckl.** — 11. Sem. f. Kunstgesch.: Dir. Pf. **Leitschuh.** — 12. Sem. f. histor. Hilfswiss.: Dir. Pf. **Steffens.** — 13. Histor. Sem.: Dirr. Pff. **Zeiller, Besson, Schnürer, Vogt, Büchi u. Winkler.** — 14. Kulturgesch. Sem.: Dir. Pf. **Decurtins.** — D. Mathem.-naturwiss. Fakultät: 1. Mathem. Sem.: Dirr. Pff. **Daniels u. Plancherel.** — 2. Physikal. Institut: Dir. Pf. v. **Kowalski.** — 3. Institut f. kosm. Phys.: Dir. Pf. **Gockel.** — 4. Chem. Laborator. I.: Dir. Pf. **Bistrzycki.** — 5. Chem. Laborator. II.: Dir. Pf. v. **Estreicher.** — 6. Mineral. Inst.: Dir. Pf. **Baumhauer.** — 7. Geol. Inst.: Dir. Pf. **Girard.** — 8. Geogr. Inst.: Dir. Pf. **Girardin.** — 9. Botan. Inst.: Dir. Pf. **Ursprung.** — 10. Zool. Inst.: Dir. Pf. **Katharlner.** — 11. Physiol. Laborator.: Dir. Pf. **Dhéré.** — 12. Institut f. Hyg. u. Bakteriol.: Dir. Pf. **Glücksmann.**

Akademische Vereinigungen.

Commentwaffe: Korbschläger.

Farbentragende Korporationen: a) Sektionen des Schweiz. Stud.-Vereins (cf. S. II. d. 2): Alemannia, gest. 6. 11. 89 als kathol. Verb. Romania u. Sekt. d. Schweiz. Stud.-V.; s. WS. 95/96 umfaßt Alemannia nur noch die deutschen u. rhätoromanischen Mitgl. d. früheren Romania. Rot-weiß-h.grün, Ff. rot-weiß, P. Silber, rote M. Kn.: Hôtel Autruche. — Sarinia, WS. 95/96 abgetrennt von Romania, umfaßt d. Mitgl. romanischer Zunge des Schweiz. Stud.-V. Rot-weiß-grün, P. Gold, keine Ff., amarantrotes Barett m. weiß. Kreuz auf dem Deckel. Kn.: Café des Merciers. — Leonina, Vb. kathol. Theol. der Konvikte, gest. 1896. Rot-weiß-grün, Ff. rot-weiß, P. Silber, violettrote M. Lokal: Salesianum. — b) Sonstige m. MV.: Teutonia, kathol.-deutsche Stud.-Vb., gest. 4. 11. 90, s. 29. 8. 91 fr. Vg. im CV. (cf. II. e. 1), s. 29. 8. 92 Vb. Blau-gold-rot, Ff. gold-rot (früher blau-gold-blau), P. Gold, blaue M. Kn.: Brasserie Viennoise. X, XX, XXX, XXXX. — Ausonia, ital. Stud.-V., gest. 1909. Grün-weiß-rot, blaue M. — Bratstwo, bulgar. Stud.-V., gest. 1907. Weiß-grün-rot, P. Gold, rote M. Kn.: Café Beau-Site. — Columbia, Vb. amerikan. kath. Stud., gest. 1902. Blau-weiß-rot, d. blaue M. Lokal; Albertinum. — Latinia, Tessiner Stud.-V., gest. 1909. Blau-weiß-rot, blaues Barett. Kn.: Café St. Pierre. — Société de Belles-Lettres (cf. S. III. 1), gest. 1901. Grün-rot-grün m. gold. P., h.grüne M. m. gold. Stern. Kn.: Cafe St. Pierre.

Schlagende Verbindung mit u. S. u. e. W.: Die Rodensteiner, deutschsprechende stud. Vb., gest. 13. 2. 98, ftr. s. SS. 03. Grün-weiß-schwarz, P. Silber, keine Ff., schwarze M., im SS. weiße St. Stammtisch: Brasserie Viennoise; Café u. Kn.: Cercle du Commerce. PVh.: Helvetia- u. Rhenania-Bern.

Nichtfarbentragende Korporationen: Unitas-Markomannia, deutscher wissenschaftl. kath. Stud.-V., gest. 15. 11. 1906 als Konvikts-Vb. deutscher kathol. Theol. Markomannia, bestät. 4. 11. 07, im UV. s. 29. 5. 12 (cf. III. e. 3). Blau-weiß-gold, n. g. (als Markomannia grün-weiß-gold, n. g.). Lokal: Salesianum. — Ak. Kirchenchor. — Chemiker-V., gest. 1904. — Ak. Bonifatius-V., gest.

Digitized by Google

1901 (cf. IV. 4). Adr.: Albertinum. — Salubritas, gest. 1894, Sektion der abst. Schweiz. Studentenliga (cf. S. IV. 3). Lokal: Albertinum. — University Lawn-Tennis-Club, gest. 1906. Lokal: Hôtel Suisse. — Stud. Vinzenz-Konferenz (sozial-caritativ). — Hungaria, ungar. Stud.-V. (cf. S. VII. 3).

Academia, Vereinigung freier Stud., gest. 1891; Wichs: schwarzsamtnes Barett m. weiß. u. schwarz. Feder u. weiß-schwarze Schärpe.

GENF[1]).

Immatr.: Termin: bis 15. Nov., später nur mit besonderer Erlaubnis des Rektors. Betrag: 20 Fr., Exmatr.: 10 Fr. Hospitanten: Als Hörer kann jeder, der das 18. Jahr vollendet hat, zugelassen werden. Russische Medizinstudierende weiblichen Geschlechts werden immatrikuliert, wenn sie das Abgangszeugnis der 7. Klasse eines staatlich anerkannten Mädchengymnasiums, ferner das Diplom der 8. Klasse (als Lehrerin) und das Latein-Diplom, so wie es für die Zulassung zur Petersburger medizinischen Akademie gefordert wird, besitzen. Vorlesungen: Belegen in den ersten zwei bzw. vier Wochen. Honorar: 5 Fr. für die Wochenstunde. — Stundung nicht üblich, Erlaß: nur für Inländer. Unfallversicherung und Lesehalle zusammen 7 Fr. pro Semester. — An der Universität wird in französischer Sprache gelesen. Zur praktischen Erlernung und Vorbildung der Lehrer der französischen Sprache ist ein neufranzösisches Seminar und ein Ferienkurs eingerichtet. Pensionen und Wohnungen: Auskunft geben: Das Bureau officiel et gratuit de renseignements, place des Bergues 3; Bureau des Sekr. des Comité für Patronage fremder Studierenden, sowie Anzeigen im „Journal" und in der „Tribune". Kost und Logis zusammen 75—250 Fr., Zimmer von 20 Fr. an monatlich. Frühstück, Mittag- und Abendessen zusammen, im Restaurant, von 50 Fr. an monatlich. Pension und Wohnung in Familien von 100 Fr. an monatlich. Die Studierenden haben Zutritt zu folgenden Anstalten: Sternwarte (jeden ersten Donnerstag vom Monat), physikal. u. mechan. Kabinett, naturhistor. Museum, botan. Garten und Konservatorium. — Jede Fakultät besitzt eine eigene Bibliothek, welche die betr. Immatrikulierten benutzen können. — Der Lesesaal der öffentlichen Bibliothek ist täglich geöffnet von 9—12 u. ½2—6 Uhr, im Winter dazu Abends 8 bis 10 Uhr. — Außerdem sind den Studierenden zugänglich: die Turnschule, die Reitschule, das Museum Rat, das archäologische Museum, das Münzkabinett, das epigraphische Museum, das historische Museum, das Museum Fol, das Museum der dekorativen Künste, die Ariana, das Conservatoire industriel, die technologische Bibliothek und die Bibliothek der Genfer gemeinnützigen Gesellschaft.

[1]) **Vortragssprache Französisch. Die Vorlesungen, welche in deutscher Sprache gehalten werden, sind mit † gekennzeichnet.**

Digitized by Google

Universität.

Als Akademie gestiftet 1559, zur Universität erhoben 1873.
Eröffnung der medizinischen Fakultät 1876.
Anfang 15. Oktober, Ende 22. März.

Rektor: L. **Rehfous** (iur. Fak.). — *Vice-Rektor:* **de Crue** (liter. u. sozialwiss. Fak.). — *Dekane:* **Choisy, Moriaud, Weber, Werner, Fehr.**

I. Theologische Fakultät.

Dekan: Eug. **Choisy.**

Pff. ord.: Ed. **Montet** (12. 2. 56) Einf. ins A. T. 2; Exeg. d. A. T. 2; Hebr. (Grammat., Genesis) 2; hebr. Sem. 2; Gesch. d. Volkes Israel 1; theol. Lekt. in dtsch. Sprache 2; arab. Lit.-Gesch. 1; klass. Arab. 1; Vulgärarab.: Dialekt v. Algerien u. Marokko je 1. — Hyppolyte **Balavoine** (1840) christl. Moral (Grundsätze) 3; Vortr.-Übgn. 1; Einf. in d. Ethik 1. — Gg. **Fulliquet**, Dogmat. III. 3; Apologet. 1; Einf. in d. Stud. d. Theol. 1; Relig. Israels 2. — Eug. **Choisy**, d. Christent. (17. u. 18. Jahrh.) 3; allg. Gesch. d. Christent. 1; d. Vorläufer d. Reformat. 1. — Jules **Breitenstein**, Einf. ins N. T. 3; Gesch. d. Textes u. Kanons d. N. T. 1; kursor. Lekt. d. N. T. 1. — E. **Rochat**, d. kathol. Idee d. 19. Jahrh. 2. — Louis **Bard**, allg. Betrachtgn. (prakt. Theol.) 2; prakt. Übgn. 1. — Jules **Nicole** (Pf. ord. d. IV. Fak.) (20. 11. 42) griech. Lekt. (apostol. Väter, Apokalypse) 2. — P. **Oltramare** (Pf. ord. d. IV. Fak.) (3. 4. 54) lat. Patrist. 1.

Predigtübgn.: 3 m. wöch. vor e. Jury d. Fak.

Dozz.: G. **Hochreutiner**, Ursprg. u. Entw. d. relig. u. sittl. Erfahrgn. 1. — Félix **Falk**, †Goethe u. Schiller, ihre Philos. u. Relig. 2. — Alb. **Kohler**, Methodol. 1. — Ch. **Muller**, phys. u. psych. Erziehg. 1.

II. Juristische Fakultät.

Dekan: P. **Moriaud.**

Pff. ord.: Edg. **Milhaud** (1873) (Nat.-Ökon.) s. unter IV. — Ch. **Borgeaud** (1861) vergl. Verfassgsr. (Verfassgn. d. monarch. Staaten d. europ. Festlandes) 2; Sem.-Arbtn. 2. — P. **Moriaud** (4. 1. 65) Syst. d. röm. Privatr.: I. (Personen-, Familien-, Erbr.) 4, IV. (Obligationenr., spez. Tl.) 2; Konversat. üb. röm. R. (prakt. Fälle aus d. gesamt. Privatr.) 1; Sem. f. röm. R.; vergl. bürgerl. Gesetzgebg. I. 2, III. (allg. Tl.) 3. — Alfr. **Martin** (16. 3. 47) schweiz. u. frz. Obligationenr. 6; frz. Privatr. (Personenr.), II. (Sachenr.), III. (Erbr.) 2; Konversat. (Privatr.) 14 tg. 1 m. — Alfr. **Gautier** (5. 5. 58) Zivilproz. 5. — L. **Rehfous** (26. 1. 57) Handelsr., allg. Tl. 5; Konversat. (Handelsr.) 1; schweiz. Z.G.B. (Personen- u. Familienr.) 3; dtsch. bürgerl. R. (Familienr.) 2. — Gottl. **Meumann** (1866) Syst. d. röm. Privatr. II. (Sachenr.) 3; †dtsch. bürgerl. R.: I. (allg. Tl.) 3, III. (Sachenr.) 4; †Übgn. im bürgerl. R. f. Anf. 1 m. 2. — Eug. **Borel, Völkerr.** 3; schweiz. Bundesstaatsr. 4; Einf. in d. Rechtswiss. 3. — Louis **Mégevand** (11. 3. 60) (med. Fak.) gerichtl. Med. 1; Unfall 1.

Pff. ext.: Hugo **de Claparède** (1870) Gesch. u. Einrichtgn. d. neuer. R.: dtsch. R. I. (öff. R. u. Quellen) 4; †dtsch. bürgerl. R. (R. d. Schuldverh.) 5; †Grundz. d. dtsch. Privatr. 4. — Art. **Baumgarten,**

Digitized by Google

†dtsch. Strafr. 4. — Léon **Winiarski** (15. 2. 65) öff. Finanzen, allg. Tl. 1. — Eberh. **Bruck** (15. 11. 77) röm. Rechtsgesch. (einschl. Proz.) 4; †Syst. d. röm. Privatr. III. (Obligationenr.) 2; †dtsch. bürgerl. R. V. (Erbr.) 2.

Dozz.: Alb. **Caleb**, Zivil- u. Handelsgesellschftn. nach vergl. R., allg. Tl. 2. — Ed. **Folliet**, Rechngsprüfg. bei d. Handelsgesellschftn. ohne Firma 1. — Cuno **Hofer**, Völkerr. (Kriegsr.) 1; †allg. Staatsl. u. Polit. (einschl. allg. Staatsr.) 3. — P. **Logoz**, Strafr., spez. Tl. 3. — Gg. **Werner**, Staats- u. Verwaltgsr. d. Kantons Genf 1. — Mohamed **Fahmy**, Kapitularr.- u. Tribunalr.-Reform in Ägypten 1; internat. Stellg. Ägyptens 1. — Michel **Grodensky**, Rechtsphilos., ausgew. Fragen 1. — Léo **Keresselidzé**, georgisch. Staatsr. (v. 9.—14. Jahrh.) 1. — Frédéric **de Rabours**, d. Sachwalterkunst im 18. Jahrh. 1. — Ant. **Sottile**, Völkerr. (Personen-, Güterr.) 1; d. Krieg 1; vergl. Völkerr.: d. Neutralit. (Schweiz, Belgien usw.) 1; diplomat. u. Konsularr.: d. Gesandte 1, diplomat. u. polit. Rechtsgesch. 1. — Walt. **Steinbrück**, Exeg. d. corpus iur. 1; Einf. ins röm. R. 1; dtsch. Verwaltgsr. 2. — V. **Tevzaia**, Nat.-Ökon. (ausgew. Fragen) 1; volksw. Konversat. 1.

III. Medizinische Fakultät.

Dekan: Rodolphe **Weber**.

Pff. ord.: Sigism. **Laskowski** (20. 1. 41) Anat. d. Menschen (allg. Anat., Beweggsappar., Osteol., Arthrol., Myol.) 6; Präparierübgn. tägl.; prakt. Übgn. (normale Anat.) 6. — Aug. **Eternod** (18. 6. 54) normale Histol. I. 3; Embryol. I. 3; norm. u. pathol. Stomatol. I. 2; Labor. f. Embryol. u. Histogenie tägl.; Spezialuntersuchgn. tägl. — M. **Askanazy** (24. 2. 65) allg. Pathol. 4; Obdukt. 2; Demonstr. 2; Labor. f. pathol. Histol. 3½; Spez.-Untersuchgn. tägl. — Louis **Bard** (1877) med. Klin. 5 m. 1½; klin. Kurs (f. Ärzte u. Stud., deren Studienzeit zu Ende ist) tägl.; Übgn. in Auskultat. 1 m. 2. — Charl. **Girard** (1850) chir. Klin. 5 m. 1½; Labor.-Arbtn. tägl. — Osk. **Beuttner** (1866) geburtsh. u. gynäkol. Klin. 5; geburtsh. Sem. 1; geburtsh. Operat.-Kurs 1 m. 2; geburtsh. u. gynäkol. Untersuchgn. 1; prakt. Kurs d. Cystosk. 1; Spez.-Untersuchgn. tägl. — A. **D'Espine** (20. 2. 46) Kinderklin. u. interne Pathol. 3. — E. **Kummer**, äuß. Pathol. (allg. Chir.) 2. — Jean Alfr. **Veyrassat**, chir. Poliklin. 1 m. 2; Verbandkurs 1. — Alb. **Mayor** (1853) Materia medica u. Therapeut. 4; Labor. f. Spez.-Untersuchgn. tägl.; med. Poliklin. 2; prakt. Übgn. in materia medica, Pharmakol. u. Rezeptierkde. (m. Wiki) 1 m. 2. — L. **Mégevand** (1860) gerichtl. Med. u. Unfall (theoret. u. prakt.) 3; gerichtsärztl. Obdukt. 1 m. 2; Spez.-Untersuchgn. tägl. — Rodolphe **Weber** (1866) psychiatr. Klin. 1 m. 2. — Hugues **Oltramare** (31. 5. 51) (Dermatol.) liest nur im SS. — Hekt. **Cristiani** (1862) öff. Hyg. u. exp. Hyg. 2+1 m. 2; bakt. Prakt. tägl.; Spez.-Untersuchgn. tägl. — Gg. **Haltenhoff** (8. 6. 43) Augenklin. 2; Ophthalmol. 1. — Raoul de **Seigneux**, Poliklin., theoret. Kurs 2; Visite. — Frédéric **Battelli**, Physiol. d. Ernährg. 4; physiol. Chem. 1 m. 2; prakt. Übgn. im Labor. 2; Spez.-Untersuchgn. tägl.

Dozz.: Henry **d'Arcis**, Repetit. d. operativ. Med. 1. — L. **Aubert**, Geburtsh. (theoret. Kurs) 1. — Henri **Audeoud**, Hyg. u. Ernährg. d.

Digitized by Google

Säuglings 1. — Jul. **Barth**, Urol. u. Koprol. in Anwendg. auf d. Krkhtn. d. Ernähng. 1. — Pierre **Besse**, Physiother. u. Diätet. 1 m. 2. — Alb. **Bétrix**, gynäkol. u. geburtsh. Repetit. 2. — Alexis **Brissard**, Massagekurs 2. — Eug. **Bujard**, d. Drüsen (Entstehg. u. Morphol.) 1; exp. Teratogenie 1. — Marguerite **Champendal**, Krankenpflege 2. — Aug. **Collomb**, ophthalmol. Prakt. (Repetit.) m. Demonstr. üb. pathol. Anat. u. Bakteriol. d. Auges 1 m. 2. — Ch.-Greene **Cumston**, Gesch. d. Med. (Gesch. d. Physiol.) 2. — Charl. **Du Bois**, elem. Dermatol. 1. — Dav. **Gourfein** (1857) klin. Vorlesgn. üb. Augenhlkde. u. Bakteriol. d. Auges 1 m. 2. — G. **Humbert**, Repetit. d. inn. Pathol. 1. — Charl. **Juillard** (1876) prakt. Übgn. üb. Arbtsunfälle (Simulat. u. Gewohnht.) 1; Diagnost. u. Behdlg. d. Mundkrkhtn. 1. — Egon **v. Koehler**, Entstehg. u. Behdlg. d. Psychoneurosen 1. — René **König** (1871) gynäkol. u. geburtsh. Konversat. 2. — Stoyan **Kresteff**, Oto-Rhino-Laryngol. (theoret. u. prakt. Kurs) m. Poliklin. 1. — Ch. **Ladame**, allg. Psychiatr. 1 m. 2. — Edm. **Lardy**, Asepsis u. Antisepsis (prakt.) 1. — Henry **Mallet**, Kinderklin., techn. Kurs 2. — Marc-Ed. **Martin** (1844) Kinderkrkhtn. $1^1/_2$. — Rista **Mitkovitch**, Tuberkul. 1; Infekt.- u. epidem. Krkhtn. im Balkankriege 1; Verbrechen u. Verantwortlichkt. (nach Lombroso) 1. — G. **Moppert**, Sem. f. Anat.: Beweggsappar. (f. I. Jahrg.) 1; Anat. d. Organe (f. II. Jahrg.) 1. — François **Naville**, prakt. Kurs d. Diagnost. d. Krkhtn. d. Nervensyst. 1. — André **Patry**, was d. prakt. Arzt v. d. Ophthalmol. wissen muß 1; d. Augen in Beziehg. z. d. Krkhtn. d. Nervensyst. 1. — Ch. **Perrier**, allg. u. lokale Anästhesie (theoret. u. prakt. Kurs) 1; Diagnost. u. Behdlg. d. chir. Affektion. d. Urogenitalappar. (prakt. Kurs) 1. — Isaac **Reverdin**, Verbandkurs 2. — Maur. **Roch** (1878) therapeut. Repetit. 1. — P. **Roethlisberger**, Gicht u. chron. Rheumatism. 1. — Lina **Stern**, d. Verdauung 1. — Bern. **Wiki**, Materia medica, Pharmakol. u. Rezeptierkde. (Prakt.) 1 m. 2. — Adrien **Wyss** (2. 3. 56) oto-laryngol. Poliklin. 1 m. 2.

IV. Literarische und sozialwissenschaftliche Fakultät.

Dekan: Charles **Werner**.

Pff. ord.: P. **Oltramare** (3. 4. 54) Erkl. lat. Autoren: Seneca (Briefe an Lucilius), Plautus (Bacchides) 4; röm. Lit.-Gesch. 1; Religionsgesch. 2. — Jul. **Nicole** (20. 11. 62) Erkl. griech. Autoren: Polybios, B. III., Euripides (d. Trojaner) 4; griech. Lit. (griech. Dichter v. Hesiod bis Pindar) 2; Paläogr. (Einltg., Entzifferg. v. Texten) 1. — Bern. **Bouvier** (8. 9. 61) frz. Lit.-Gesch. (d. Theater im 18. Jahrh., Werke u. Lehre, Ideen u. Sitten) 3; Übgn. in Komposit. u. Stil 2, sowie Erkl. d. Schriftst. d. Liz.-Progr. 1. — E. **Muret** (27. 2. 61) histor. roman. Grammat. (d. Verbum) 3; span. Lit. (d. 16. Jahrh.) 1; Sem.: Erkl. d. Auszüge d. frz. Chronikenschreiber (herausg. v. G. Paris u. A. Jeanroy) 1, Erkl. v. L. de Leon's „La Perfecta Casada" 1, v. Dante's „Divina Commedia" 1. — Ch. **Werner**, Gesch. d. Philos., allg. Tl. 3; Aristoteles' Metaphys., Bd. XII 1; Sem. (Spinozas Ethik) 2. — Alb. **Malsch**, Gesch. d. Pädag. (insbes. neuere Zeit) 2; pädag. Sem. (Lekt. v. Alfr. Binet's „Idées modernes sur les enfants") 1 m. 2. — Francis **de Crue** (2. 9. 54) Gesch. d. Mittelalt. 2; neuere Gesch. (Europa

Digitized by Google

z. Zt. Calvins) 2; polit. Institut. (d. Monarchie u. d. nation. Repräsentat.) 1; Paläogr. u. Diplomat. (frz. Texte d. Mittelalt.) 1. — Charl. **Seitz** (1860) alte Gesch. (Gesch. Roms, d. Zeitalt. d. Gracchen u. Cäsars) 2; Sem. (lit. u. epigr. Quellen z. röm. Gesch.) 1; allg. Gesch. Europas 2; Sem. f. zeitgenöss. Gesch. 1. — Charl. **Borgeaud** (1861) Schweizergesch. (d. gelehrte u. gebildete Genf unter d. alt. Regime) 2; Sem.-Arbtn. 2; vergl. Verfassgsr. (Verfassg. d. monarch. Staaten d. europ. Festlandes) 2. — Will. **Rosler** (1856) Wirtschftsgeogr. 2; polit. Geogr. 1; geogr. Übgn. 1. — Louis **Wuarin** (6. 1. 46) Sozialökon. od. angew. Soziol. 3; Volkswirtschftspolit. 2; Übgn. 2. — Edg. **Milhaud** (1873) Nat.-Ökon., allg. Tl. 3; Übgn. dazu 1; spez. Tl. (d. freie Konkurrenz u. d. Monopol) 1; Übgn. dazu 1. — Ch. **Bally** (4. 2. 65) allg. Stilist. m. Anwendg. auf d. Neufranzös. 2; vergl. frz. u. dtsch. Stilist., Übersetzg. dtsch. Texte 1; Sanskr. 2; d. griech. Akzent u. s. linguist. Bedeutg. 1. — E. **Tonnelat**, Goethe als Mensch u. Schriftsteller 2; engl. Lit. v. d. Anf. bis Chaucer 1; Sem.: Mhd. (Nibelungenlied) 1, neuer. Dtsch. (Schillers Don Carlos) 1, Angelsächs. (Extracts from Alfred's Orosius) 1. — William-E. **Rappard**, Wirtschftsgesch. (d. hauptsächl. Syst. d. Volkswirtschftslehre d. Altert. u. Mittelalt. in ihr. Beziehgn. z. d. Taten u. Einrichtgn.) 3; Übgn. dazu 1; Sem.-Übgn. 14tg. 1 m. 2. — P. **Moriaud** (4. 1. 65) (vergl. bürgerl. R.) s. iur. Fak. — Ed. **Montet** (12. 2. 56) (Arab.) s. theol. Fak.

Pf. hon.: Adrien **Naville** (6. 2. 65) Klassifikat. d. Wissenschftn. 1.

Pff. ext.: Léon **Winiarski** (15. 2. 65) öff. Finanzen, allg. Tl. 1; Übgn. (spez. Tl.) 1; Statist. 1; statist. Sem. 1. — Alexis **François**, Gesch. d. neufrz. Spr. (16. u. 17. Jahrh.) 1; grammat. Fragen 1; Sem.: Autoren d. Liz.-Progr.: Ronsard (Discours sur les misères de ce temps), Rotrou (Venceslaw) 1. — Ed. **Naville** (Ägyptol.) liest nur im SS.

Dozz.: Dan. **Bersot**, Gesch. d. Journalism. 1; Übgn. 1. — L.-J. **Courtois**, frz. Lit. v. d. Renaiss. bis z. d. Romantikern I. (v. d. Plejade bis Montesquieu) 2. — Henri **Courvoisier** (21. 8. 53) Homer (Ilias) 1; Cicero (De natura deorum) 1. — Ed. **Dufour**, d. frz. Sozialism. seit ein. Halbjahrh. 1. — Gg. **Fleury**, Elem. d. positiv. Soziol.: Definit. d. soz. Erscheing. u. d. Gesellschft. 1; d. monogr. Methode 1. — Liebm. **Hersch**, Einf. in d. Stud. d. Sozialwissenschftn. 1; Auswanderg. u. Auswanderer d. Jetztzeit 1. — O. **Karmin**, soz. Gesch. v. Genf im 18. Jahrh. 1. — Winc. **Lutoslawski**, Metaphys. 1. — R. **Messleny**, K. Spitteler u. d. dtsch. epische Dichtg. 1; Mart. Luther u. d. dtsch. Poesie d. 16. Jahrh. 1. — Rob. **Mobbs**, d. realist. Theater in Engld. (Ende d. 19. u. Anf. d. 20. Jahrh.) 1; analyt. Lekt. u. Erkl. neuengl. Texte 1. — Gg. **Nicole**, klass. Archäol. (Anf., d. myken. Epoche, archaische Kunst) 1. — Burkh. **Reber**, vorgesch. Archäol. d. Schweiz 1. — Henri **Reverdin**, Descartes (Méditations touchant la philosophie première) 1. — G. **de Reinhold**, künstler. u. geist. Kultur d. Schweiz: a) d. rhätoroman. Schweiz; b) d. Kanton Ticino; c) d. 16. Jahrh. in d. frz. Schweiz (Pierrefleur, Bonivard, Viret usw.) 1. — Franç.-Frédéric **Roget**, engl. Spr. u. Lit. (Textanal., Lekt. v. Dramen Shakespeare's) 2; engl. Sem. (Grammat. u. Stil) 2. — Alb. **Sechehaye**, theoret. Linguist. u. d. Sprachunterr. 1. — Gg. **Thudichum** (1861) Vortr. u. Ausspr. d. Französ. (Phonet., Deklamat.) 2. — Henri **Vuilléty**

Digitized by Google

(27. 7. 60) allg. Kunstgesch. (15., 16. u. 17. Jahrh.) 2. — J. **Widmer**, Kunst u. Künstler d. Jetztzeit in d. Schweiz 2; Übgn. 2. — Emile **Wilmot**, J. J. Rousseau, Contrat social 1; d. wirtschftl. u. soz. Entw. d. Schweiz im 19. Jahrh. 1.

Seminar für Neufranzösisch.

Pff. ord.: Bern. **Bouvier** (8. 9. 61) analyt. Lekt. neufrz. Schriftsteller 1; Übgn. in Rhetorik u. Komposition 1. — Charl. **Seitz** (1860) Sitten u. Institut. Frankr. in d. Zt. d. frz. Revolut. u. d. Konsulats 1. — Ch. **Bally** (4. 2. 65) allg. Linguist. m. Anwendgn. auf d. Neufranzös. 2; vergl. frz. u. dtsch. Stilist. 1.

Dozz.: L. **Zbinden**, Methodol. d. Französ. 1; prakt. Übgn. 2. — Alfr. **Mercier**, Stilist., auf Grund frz. Übersetzg. engl. Texte 1. — Henri **Mercier** (1867) frz. Syntax seit d. 16. Jahrh. (Gallizismen) 1; schriftl. Übgn. in Spr. u. Stil 1. — Alb. **Roussy**, Stilist., auf Grund russ. u. poln. Texte je 1. — Alb. **Sechehaye** (1870) histor. frz. Grammat. 1; Prosodie, Versificat. 1. — Gg. **Thudichum** (1861) frz. Vortr. u. Ausspr. (Phonet., Deklamat.) 2. — Alfr. **Juvet**, prakt. frz. Übgn. f. Ausländer 1.

V. Naturwissenschaftliche Fakultät.

Dekan: Henri **Fehr**.

Pff. ord.: Charl. **Cailler** (20. 2. 65) Diff.-u. Integr.-Rechng. 3; Übgn. dazu 1 m. 2; ration. Mechan. 3; Übgn. dazu 1 m. 2; analyt. Dynam. 1; Wahrscheinlichktsrechng. 1; Funkt.-Theor. 1 m. 2. — Henri **Fehr** (2. 2. 70) Elem. d. höh. Mathem. 3; prakt. Übgn. dazu 1 m. 2; projekt. Geom. 1; Sem. f. höh. Algebra 2; Sem. f. Algebra u. Geom. 1; mathem. Sem. (Unterr.-Fragen) 1. — Raoul **Gautier** (1854) phys. Astron. 2; phys. Geogr. 2. — Eug. **Guye** (1866) Exp.-Phys. 4; Übgn. (theoret. u. angew. Phys.) 1; Repetit. 1 m. 3; Labor. 1 Tag bezw. 5 m. halbtg.; Spez.-Untersuchgn. tägl. — Amé **Pictet** (12. 7. 57) anorg. Chem. 5; Arbtn. u. Untersuchgn. (org. u. anorg. Chem.) tägl. — Ph. A. **Guye** (12. 6. 62) theoret. Chem. I. 2, II. 1; prakt. Übgn. in physikal. Chem. I. 1 m. halbtg., Untersuchgn. tägl.; Labor. f. techn. Chem. tägl. — Louis **Duparc** (13. 2. 66) Mineral. (Kristallogr.) 3; Beschreibg. v. Mineralien 1; techn. Anal. 1; Vorkomm. v. Mineralien 1; mineral. Prakt. 1 m. 3. — Louis **Chavanne** (1865) pharmazeut. Chem. u. Pharmazie 3; Urol. 1; Chem. d. Nahrgsm. 2. — Em. **Yung** (1854) Zool. u. vergl. Anat. d. wirbellosen Tiere 5; prakt. Übgn. im Labor. f. Mikrosk. u. vergl. Anat. tägl.; Zooplankton d. Seen u. Übgn. (Fische) 2 Nachm.; Repetit. (Zool. u. vergl. Anat.) 1 m. 4. — Rob. **Chodat** (6. 4. 65) Botan. (Thallophyten) 5; Bakteriol. u. Gärgn. 1; Prakt. dazu tägl.; botan. u. mikrosk. Prakt. tägl.; Repetit. 1 m. 3. — Ch. **Sarasin** (1870) Geol. 4; geol. Labor. 2 m. 4 bezw. 6 m. 4; Repetit. d. Geol. 1. — Th. **Flournoy**, Gesch. u. Philos. d. Wissenschftn. 2.

Pff. ext.: Ed. **Claparède**, Psychol. d. Kindes 1; Exp.-Psychol. (prakt. Kurs m. Übgn.) 1 m. 2; Spez.-Untersuchgn. tägl. — Alfr. **Lendner**, Pharmakogn. 2; Pflanzenpathol. 1. — Alfr. **Monnier**, Präparier., Proben u. Anal. d. Mineralien 2; landw. Chem. 1. — E. **André** (1870) Ursprg. d. Geschlechts u. d. Theor. Darwins 1; tier. Parasiten 1.

Digitized by Google

Dozz.: Gg. **Baume**, Hydraul. 1. — Em. **Briner**, techn. Chem. (ausgew. Kap.) 1. — Humb. **Cantoni**, chem. Anal. nach d. gravimetr. Methoden 1. — Ettore **Cardoso**, physikal. Chem. (ausgew. Kap.) 1. — Jean **Carl**, Zoogeogr. u. tier. Ökol. 1. — Franç. **Favre**, Paläontol. d. Cephalopoden 1. — B. P. Gg. **Hochreutiner**, Theor. d. Entwicklg. u. allg. Biol. 1; allg. Biol. (Lekt. u. Anal.) 1. — A. **Kaufmann**, Alkaloide 1; Repetit. d. org. Chem. 3. — Pierre **Kennel**, d. Vitalism. 1. — Dmitry **Mirimanoff**, Funkt. reell. Veränderlichen 2. — Jul. **Muster**, biol. Chem. (Anal. d. Flüssigktn. d. Organism.) 1. — Arn. **Pictet**, Biol. d. Insekt. (ausgew. Kap.) 1. — Siegm. **Reich**, Stereochem. d. org. u. anorg. Verbindgn. 1. — L. **Reutter**, Komment. d. Pharmakopöe IV. 2; Pflanzenchem. 2. — Aug. **Rilliet**, org. Chem. (aliphat. Reihe) 2. — Arth. **Schidloff**, Thermodynam. (heterogene Syst.) 1. — Aron **Tscherniavsky**, elektr. Potential 1. — P. **Wenger**, allg. Prinzipien bei Anwendg. d. Chem. auf d. analyt. Chem. 2.

Öffentliche Bibliothek.

Der Lesesaal ist täglich von 9—12 und 2—7 Uhr geöffnet; im WS. außerdem abends von 8—10 Uhr. In den Sommerferien nur von 8—12.

Laboratorium.

Physikalisches. Dir. Pf. Eug. **Guye**. — Chemisches. Dir. Pf. **Pictet**. — Analytisch-chemisches. Dir. Pf. **Duparc**. — Theoret.- u. techn.-chem. Dir. Pf. Ph. A. **Guye**. — Pharmazeut.-chemisches. Dir. Pf. **Chavanne**. — Mineral. Dir. Pf. **Duparc**. — Geol. u. paläontol. Dir. Pf. **Sarasin**. — Mikroskop. u. vergleichend-anatomisches. Dir. Pf. **Yung**. — Botanisches. Dir. Pf. **Chodat**. — Psychologisches. Dir. Pf. Ed. **Claparède**. — Normal-anatomisches. Dir. Pf. **Laskowski**. — Pathol.-anatomisches. Dir. Pf. **Askanazy**. — Histol., embryol. u. stomatologisches. Dir. Pf. **Eternod**. — Physiologisches. Dir. Pf. **Battelli**. — Therapeutisches. Dir. Pf. A. **Mayor**. — Medizinische Klinik. Pf. **Bard**. — Chirurg. Klinik. Dir. Pf. **Girard**. — Geburtsh.-gynäkol. Klinik. Dir. Pf. **Beuttner**. — Augenklinik. Dir. Pf. **Haltenhoff**. — Psychiatr. Klinik. Dir. Pf. R. **Weber**. — Labor. f. gerichtl. Medizin. Dir. Pf. **Mégevand**. — Dermatol. Klinik. Dir. Pf. **Oltramare**. - Kinder-Klinik. Dir. Pf. **D'Espine**. — Univ.-Poliklinik: Chirurgische. Dir. Pf. **Veyrassat**. — Medizinische. Dir. Pf. A. **Mayor**. — Geburtshilfliche. Dir. Pf. **de Seigneux**. — Labor. f. Hyg. u. Bakteriol. Dir. Pf. **Cristiani**. — Sternwarte. Dir. Pf. Raoul **Gautier**.

Akademische Vereinigungen.

Commentwaffe: Korbschläger.

Schweizerische Verbindungen: a) mit unbed. Satisfaktion: Teutonia, Corps im ASC. (cf. S. I. a. 1), gest. 2. 5. 88 als deutschschweiz. Vb., bald C., s. 30. 4. 90 im ASC., susp. 2. 12. 1900 bis 19. V. 06. Moosgrün-gold-schwarz, Ff. grün-schwarz, P. Gold, schwarze M. und moosgrüne St. Kn.: Rue des Savoises, priv.; Br.: Brasserie

Digitized by Google

Fritz Landolt. — Rhodania, Turnerschaft in der SAT. (cf. S. I. a. 2), gest. 1896 als Stud.-Turn-V. (grün-weiß-rot), SS. 99 mit der Deutschschweizer-Gesellschaft (gest. 1. 3. 80) verschmolzen als Deutschschweizerischer STV., s. SS. 1904 T. Rhodania, susp. SS. 08 bis 27. 4. 10. Schwarz-gold-h.blau, Ff. schwarz-blau, P. Gold, blaue M. Kn.: Taverne du crocodile, Rue du Rhône 100. X, XX, XXX. — b) ohne Satisfaktion: Zofingia (cf. S. II. d. 1), gest. 1823. Rot-weiß-rot, P. Gold, weiße M. Lokal: Rue du Conseil Général 7. — Société de Belles-Lettres (cf. S. III. 1), gest. 1824. Grün-rot-grün, P. Gold, d.grüne M. Lokal: Rue du Soleil levant 1. — Stella (cf. S. III. 2), gest. 1863, susp. Mai 1902 bis Mai 1906. Rot-gelb-blau, P. Gold, d.blaue M. mit gold. Stern auf dem Deckel. Lokal: Rue de la Cité 9. — Salevia, Sektion des „Schweizer. Stud.-V." (cf. S. II. d. 2), gest. Nov. 1876, rek. als Salevia 1891. Rot-weiß-grün, Ff. rot-grün, P. Gold, d.rotes Samt-Barett m. eidgenöss. Kreuz auf dem Deckel. Br.: Brasserie Jäger; Kn.: Grand rue 35. — Cercle de lecture, theol. Stud.-V.; o. A. — Libertas, Sekt. d. ak. Abstinentenvereins (cf. S. IV. 2), gest. 1897, rek. I. 09. — Christl. Stud.-V., gest. 1903 (cf. S. IV. 1). Adr.: Rue de Candolles 11. — Univ.-Orchester-Gesellsch., gest. 1910.

Ausländer-Verbindungen: Société des Etudiants français, gest. 1833, rek. 1854. Blau-weiß-rot mit goldener P., d.blaue M. (anfangs weiß, dann perlgrau). MV. Lokal: Grand' rue 35. — Deutscher ak. Klub., gest. 1900. — Armenier-V., gest. 1903. Rot-blau-grün. Lokal: Rue Prévot Martin 33. — Bratstwo, bulgar. Stud.-V., gest. 1879. Weiß-grün-rot, P. Gold, rote M. (Verband cf. S. VII. 2). Kn.: Brasserie Landolt. — Hungaria, ungar. Stud.-V., gest. 1907. Rot-weiß-grün, P. Gold, schwarzes Barett. Lokal: Klapka, rue des Pâquis 28. (Verband cf. S. VII. 3.) — Minerva, hellen. Stud.-V., gest. 1892, susp. Lokal: Brasserie Nationale (Verband cf. G. VII. 1). — V. russischer Studenten u. Studentinnen, gest. 1909. — Kolo, poln. Stud.-V., gest. 1905. D.rot-weiß. Lokal: Rue Lombard 4. — Polonia, gest. 1908. — Spójnia, poln. Stud.-V., gest. 1911; fortschrittl. Lokal: Rue Maurice 8. — Zycie, V. fortschrittl. u. unabhäng. poln. Stud., gest. 1911. Lokal: Rue Maurice 8. — Italia, gest. 1911; ital. Stud.-V. — Vila, V. serb. Stud., gest. 1911. Lokal: Landolt. — Kheiruth, gest. 1909, jüd. Stud.-V. im Jüd. Stud.-Verband (cf. S. VII. 3).

Delegierten-Convent, Vertretg. d. Studentenschaft.

Ehemalige Korporationen: Helvetia, Sekt. der „Schweizer. Stud.-Vb." (cf. S. II. c. 1), gest. 1. 9. 49, 1855 bis 57 fundiert mit Zofingia, rek. 1876, susp. 1882 bis Ende 80er Jahre, 1893 bis SS. 99 und s. März 1903. Rot-weiß-rot, P. Silber, karmesinrote M.; keine Satisf. — Rhenania, gest. WS. 78/79 als Vb. deutscher Stud., s. 1883 fr. C., susp. Ende 80er Jahre. Schwarz-weiß-rot, Ff. schwarz-rot, weiße, später rote M.

Digitized by Google

LAUSANNE[1]).

Immatr.: Termine: bis zum 15. November. bzw. 8. Mai. Betrag: 20 Fr. bzw. 10 Fr. Hospitanten: in der med. Fak. allein ist die Bewilligung d. Prof. nötig. Exmatr.: 5 Fr. Vorlesungen: Belegen bis 25. Nov. bzw. 8. Mai. Honorar: 5 Fr. f. d. Wochenstunde im allgem. (Laborat. etwas teurer). Stundung existiert nicht, Erlaß in der Regel nur für die Einheimischen. Freitische: nicht vorhanden. Krankenkasse und Lesehalle: zusammen 5 Fr. f. d. Sem. Studentenausschuß: zur Zeit nicht vorhanden. Wohnungen: Zimmer 25—30 Fr. monatl. Eine große Anzahl von Studierenden leben in Familien als Pensionäre (90—150 Fr. monatl.). Auskunft in jeder Hinsicht erteilt das Sekretariat der Universität. Zur praktischen Erlernung der neueren Sprachen ist seit Ostern 1892 ein Seminar für neuere Sprachen an der Universität eingerichtet worden.

Universität.

Als Akademie gestiftet 1537, Universität seit 1890.

Beginn d. Vorlesungen 20.- 25. Oktober.

Rektor: **de Félice** (iur.Fak.). — *Prorektor:* Edm. **Rossier** (phil.Fak.). — *Dekane:* **Narbel, Herzen, Roud, Sirven, K. Dutoit; Wilczek,** *Direkt. der pharmazeutischen Schule;* **Lacombe,** *Direkt. der Ingenieurschule.*

I. Evangelisch-theologische Fakultät.

Dekan: H. **Narbel.**

Pff. ord.: H. **Vuilleumier** (2. 1. 41) Lekt. d. gesetzgebend. Texte d. Pentateuch 2; Jeremia u. Ezechiel (ausgew. Texte) 2; kanon. Lit.-Gesch. d. A. T., I. Tl. 4; waadtländ. Kirchengesch. (18. Jahrh.) 1. — H. **Narbel** (7. 12. 42) I. Korintherbr. 3; Apostelgesch. 3; liter. Gesch. d. N. T. 3. — L. **Emery** (1. 1. 62) christl. Moral I. 4. — Aimé **Chavan** (2. 10. 73) Gesch. d. Christent. (d. 6 erst. Jahrh.) 4; Dogmengesch. (alte Periode) 3; Symbol. (d. orthodoxe u. d. kathol. Kirche) 2.

Dozz.: Aloys **Fornerod** (7. 3. 62) Religionsgesch. (d. Mazdeism., d. griech. u. röm. Relig.) 2. — Gust. **Colomb** (1. 10. 63) d. protestant. Predigt im 16. u. 17. Jahrh. 2; Katechet. 1; prakt. Übgn. 1. — Gabr. **Chamorel** (9. 7. 70) Textanal. 2; Pastoraltheol. 1. — L. **Goumaz** (9. 3. 74) kursor. Lekt. u. Exeg. d. N. T. (Hebräerbr., Forts.) 14tg. 2 g. — L. **Perriraz,** Probl. d. Lebens Jesu (Jesus u. Paulus) 14 tg. 2 g.

Je 3 Pff.: homilet. u. katechet. Übgn. 1 m.

II. Juristische Fakultät.

Dekan: N. **Herzen.**

Pff. ord.: E. **Roguin** (27. 5. 51) Einf. in d. iurist. Studium 2; vergl. Zivilr. (Familienr.) 2; internat. Privatr. (Fallissement, Urteilsvoll-

[1]) **Vorlesungssprache Französisch (9 deutsche Vorlesungen bei der iuristischen Fakultät).**

Digitized by Google

streckg. Prozeßfragen) 2. — V. **Pareto** (15. 7. 48) (Nat.-Ökon.) liest nicht. — M. **Millioud** (31. 12. 65) (phil. Fak.) allg. Soziol. 2; Sem. f. Soziol. 14 tg. 1 m. pg. — P. **Rambert** (14. 7. 66) schweiz. Zivilr. (Vormundschft., Erbr.) 4; Zivilproz. (Betreibgs.- u. Konkursr.) 2. — K. **Haff** (9. 4. 79) Grundz. d. dtsch. Privatr., m. Berücks. d. BGB. u. schweiz. ZGB. 4 (in dtsch. Spr.); allg. Tl. d. BGB. 4 (in dtsch. Spr.); Anf.-Übgn. z. BGB. 2 (in dtsch. Spr.). — N. **Herzen** (5. 6. 73) röm. Rechtsgesch. 4 (in frz. Spr.), 3 (in dtsch. Spr.); Anf.-Übgn. im röm. R. 2 (in dtsch. Spr.); Pandekt.-Exeg. u. Sem. f. röm. R. 1 m. — Hans **Lewald** (29. 5. 83) Syst. d. röm. Privatr. 5 (in dtsch. Spr.); BGB. (R. d. Schuldverh.) 5 (in dtsch. Spr.).

Pff. ext.: P. **Boninsegni** (10. 10. 69) Nat.-Ökon. (Steuern, sozialist. Syst.) 2; reine Nat.-Ökon. 1; Konversat. 1; Statist. 2; Demogr. 1; Finanzwiss. (Staatsanleihen) 1; d. Versichergn. (Forts.) 1. — S. **de Félice** (11. 9. 67) Obligationenr. 3; Handelsr. 2. — E. **Cordey** (8. 1. 66) allg. Verfassgsr. 2; eidgen. Verfassgsr. 3. — A. **Mercier** (3. 2. 74) Kriminalr. (histor. Einltg., R. zu strafen u. R. d. Verteidigg., d. Strafgesetz, d. Verbrechen, d. Verantwortlichkt., Maßregeln z. Sicherht.) 4; Völkerr. 2. — P. **de Tourtoulon** (11. 8. 67) Rechtsgesch. im Altertum 1; allg. Rechtsgesch. 2; Verträge üb. ein. ungewiss. Gegenstand 1; frz. Privatr. (Obligationenr., allg. Tl.) 2; frz. Zivilproz. 1; Übgn. (frz. Privatr.) 1 g. — M. **Rougier**, allg. Verwaltgsr. 2; frz. Privatr. (Ehe, Ehescheidg., Kindschaft) 2.

Dozz.: G. **Favey** (24. 9. 47) diplomat. R. 2 pg.

Gerichtl. Med. s. Pf. ext. G. **Spengler** (med. Fak.); Polizeiwiss. s. Pf. ext. R. **Reiß** (naturwiss. Fak.).

Studium der Staatswissenschaften.
Juristische und philosophische Fakultät.

Die Universität verleiht die Würde eines Lizentiaten sowie diejenige eines Doktors auf Grund schriftlicher und mündlicher Prüfungen über 6 vorgeschriebene und 3 gewählte Fächer (letztere von dem Kandidaten unter 11 Fächern auszuwählen). Näheres in dem betr. Reglement.

Studium der Polizeiwissenschaft.
Juristische, medizinische und naturwissenschaftliche Fakultät.

Die Universität verleiht das Diplom für polizeiwissenschaftliche Studien auf Grund theoretischer und praktischer Prüfungen über 7 Fächer und 4 praktischen Arbeiten. Näheres in dem betr. Reglement. Das Diplom ist bestimmt für zukünftige höhere (technische) Polizeibeamte und für Gerichtssachverständige.

Handels-Hochschule.
Juristische Fakultät.

Die Universität verleiht die Würde eines Lizentiaten sowie diejenige eines Doktors auf Grund schriftlicher und mündlicher Prüfungen, die Fächern folgender Gebiete angehören: Handel u. Bankwesen, Verwaltung, Verkehr, Zoll- u. Versicherungswesen. Näheres in dem betr. Reglement.

Digitized by Google

III. Medizinische Fakultät.

Dekan: A. **Roud.**

Pff. ord.: E. **Bugnion** (14. 8. 45) Embryol. 3; embryol. Arbtn. 1 Nachm. (durch P.-D. Popoff). — A. **Roud** (14. 1. 71) beschreib. Anat. (Osteol., Arthrol., Myol., Angiol.) 3; topogr. Anat. (Brust, Bauch, Becken) 2; Sektionen tägl. — M. **Arthus** (9. 1. 62) Physiol. d. Ernährg. 6; Physiol. (ausgew. Fragen) 2. — H. **Beitzke** (21. 6. 75) spez. pathol. Anat. 6; anat.-pathol. Demonstr. 4; Obdukt. je nach Material; Arbtn. im Labor. f. Vorger. tägl. — C. **Roux** (22. 3. 57) chir. u. gynäkol. Klin. 6 m. $1^1/_2$; Verbandkurs u. Diagnost. (m. d. I. Assist. d. Klin.) 2. — B. **Galli-Valerio** (4. 4. 67) Hyg. 3; gewerbl. Hyg. (theoret. Kurs) 1; Parasitol. (theoret. Kurs) 2; Hyg. u. Parasitol. (ausgew. Kap.) 1; Arbtn. im Labor. f. Vorger., Ärzte, Pharm. u. Veter.-Med. tägl. — L. **Michaud** (8. 6. 80) med. Klin. 5 m. $1^1/_2$; allg. Pathol. d. Metabolism. 2; Krankenuntersuchg. (m. d. I. Assist. d. Klin.) 2.

Pff. ext.: J. **Larguier** (3. 4. 76) Physiol. d. Sinnesorg. 2; Psychol. 1 g.; psychol. Übgn. 1—2 pg. — N. **Loewenthal** (15. 1. 55) allg. Histol. 4; histol. Technik 1; Labor. f. Histol. 1 Nachm.; Spez.-Arbtn. f. Vorger. tägl. — G. **Rossier** (7. 3. 64) geburtsh. Klin. 3 m. $1^1/_2$; geburtsh. Poliklin. u. Touchierkurs 6 pg.; pathol. Geburtsh. (theoret. Kurs) 2; geburtsh. Operat. am Phantom (m. Weith u. Thélin) 2. — M. **Muret** (24. 3. 63) theoret. Gynäkol. (Krkhtn. d. Vulva, Vagina u. d. Adnexe d. Uterus) 2; gynäkol. Poliklin. (prakt. Kurs) 5—7. — P. **Demiéville** (26. 12. 55) Poliklin. 3 m. $1^1/_2$. — S. **Eperon** (26. 6. 57) ophthalmol. Klin. 2 m. $1^1/_2$; Ophthalmol. (theoret. Kurs) 2; Ophthalmosk. 1. — E. **Dind** (29. 3. 55) Kurs (theoret.) d. vener. u. Harnkrkhtn. m. klin. Demonstr. 2; prakt. Kurs d. Haut- u. vener. Krkhtn. (m. d. I. Assist. d. Klin.) 1. — A. **Combe** (5. 9. 59) Kinderklin. 2. — A. **Mahaim** (13. 1. 67) psychiatr. Klin. 2; Psychiatr. (theoret. Kurs) 2; gerichtsärztl. Psychiatr. 1. — G. **Spengler** (9. 4. 63) gerichtl. Med. (ausgew. Kap.) 1; gerichtsärztl. Obdukt. je nach Material. — L. **Perret** (24. 10. 63) (Chir.) liest nicht. — J. **Berdez** (22. 2. 58) Therapeut. u. materia medica 3; Elektrizit. f. Med. 2. — A. **Mermod** (15. 8. 52) oto-rhino-laryngol. Klin.: Theor. u. prakt. Übgn. 2 m. 2. — C. **Strzyzowski** (6. 1. 69) physiol. Chem. 1; Labor. dazu 3; Spezialarbtn. f. Vorger. tägl. — H. **Vulliet** (31. 3. 69) Arbtsunfälle 2; spez. Chir. 1. — J. **Taillens** (8. 7. 71) Auskultat. u. Perkuss. 2; Krankenuntersuchg. 2.

Dozz.: Aug. **Dufour** (21. 4. 65) Krkhtn. d. äuß. Häute d. Auges 1 g. — Eug. **de la Harpe** (27. 11. 52) Mineralwässer u. Klima d. Schweiz 1 g. — J. **Gonin** (10. 8. 70) Ophthalmol. (prakt. Übgn.) 1 m.; Krkhtn. d. Augenhintergrundes m. Ophthalmosk. 1. — M. **Weith** (24. 2. 58) geburtsh. Diagnost. 1; Sem. f. Geburtsh. 1; geburtsh. Poliklin. 2 pg.; s. a. Pf. ext. Rossier. — F. **Covey** (15. 3. 75) Krkhtn. d. Luftröhre, d. Lungen u. d. Brustfells 2. — M. **Preisig** (26. 3. 75) vergl. Anat. d. Zentralnerven 1 g. — Ch. **de Montet** (1. 6. 81) Methdn. d. Diagnost. u. Ther. d. psych. Krkhtn. 1 g. — N. **Popoff,** Embryol. 3; embryol. Arbtn. 1 Nachm. — Placide **Nicod,** Kurs d. Orthop. m. Krknvorstellg. 1. — Ch. **Thélin,** Repetit. d. Geburtsh. 1; s. a. Pf. ext. Rossier.

Digitized by Google

IV. Philosophische Fakultät.

Dekan: P. **Sirven.**

Pff. ord.: P. **Sirven** (21. 1. 65) Lamartine u. Musset 2; Rabelais 1; frz. Sem. u. prakt. Übgn. 1; Besprechg. d. schriftl. Arbtn. 2. — J. **Bonnard** (27. 4. 55) vergl. Grammat. d. roman. Spr. (Phonet.) 2; histor. frz. Grammat. 1; frz. Lit. d. Mittelalt. (Theater, lyr. Poesie, Gesch.) 2; ital. Lit. d. 16. Jahrh. (lyr. Poesie, Theater) 1; provenzal. Lit. (lyr. Poesie) 1 g.; altfrz. Lekt. 1 g.; ital. Lekt. 1; provenzal. Lekt. 1 g. — A. **Maurer** (30. 8. 42) histor. Stud. d. dtsch. Sprache 1 (in dtsch. Spr.); dtsch. Sem. 1 (in dtsch. Spr.); dtsch. Lit. (Entw. d. sittl. Ideals) 2; engl. Lit. 1; ethnopsych. Studien d. russ. Lit. (19. Jahrh.) 1. — E. **Rossier** (17. 2. 65) griech. Gesch. 2; Gesch. d. frz. Revolut. 3; diplomat. Gesch. 1; Übgn. u. prakt. Arbtn. 1 pg. — M. **Millioud** (31. 12. 65) Gesch. d. Philos. (neuere Zeit) 3; allg. Philos. (d. Probl. d. Sittlichkt.) 2; allg. Soziol. 2; soziol. Sem. 14 tg. 1 m. — V. **Pareto** (15. 7. 48) (Nat.-Ökon.) liest nicht. — H. **Meylan** (17. 12. 60) Äschylos (Erkl. d. Perser) 2; histor. griech. Grammat. 2; Konversat. 1—2.

Pff. ext.: F. **Ollivier,** Virgil u. d. epische Poesie 3; Konservat. (einige Reden d. Cicero) 2. — Ch. **Delhorbe** (23. 6. 55) lat. Komposit. 1; Annal. d. Tacitus 1. — E. **Muret** (27. 12. 61) Gesch. d. span. Theaters: Lope de Vega u. d. zeitgenöss. Dramaturgen 1 ö.; Sem. (Alarcon „La Verdad Sospechosa") 1 g. — F. **Guex** (10. 2. 61) Didakt. (ausgew. Kap.) 1; waadtländ. Schulorganisat. 1; Konversat. 1. — J. **Spiro** (19. 2. 47) (vergl. Sprachwiss.) hat nicht angekündigt. — P. **Boninsegni** (10. 10. 69) (Nat.-Ökon.) s. iur. Fak. — J. **Larguier** (29. 3. 76) Psychol. 1 g.; psychol. Übgn. 1—2 pg. — A. **Fornerod** (7. 3. 62) Relig.-Gesch. (d. Mazdeism., griech. u. röm. Relig.) 2. — E. **Hausknecht** (23. 5. 53) prakt. engl. Übgn. 1; Lekt. v. Shakespeare's Wintermärchen 1; altengl. Lekt. 1; Übgn. u. Repetit. 1.

Dozz.: E. **Chatelanat** (16. 5. 62) griech. Kunst im Altert. 2; Gesch. d. Renaiss. in Italien (L. da Vinci, Raffael, Michelangelo) 2. — A. **Taverney** (21. 9. 58) neuere Werke, d. sich auf d. rumän. Linguist. beziehen 1; neufrz. Phonol. 1. — A. **Wellauer** (11. 4. 70) polit. Einrichtgn. Athens 1 ö. — H. **Schacht** (21. 3. 63) Sanskr. 1. — M. **Feyler** (16. 5. 63) d. frz. Feldzug 1814 u. d. Sturz Napoleons 1. — Ch. **Biermann.** Verteilg. d. Menschen auf d. Oberfläche d. Erde 2; Übgn. u. prakt. Arbtn. 1. — Ch. **Gilliard** (waadtländ. Gesch.) liest nicht. — Kurt **Geißler** (10. 7. 59) Hauptrichtgn. d. Philos., ihre Gegensätze u. d. Versuch ihr. Einigg. 1 ö. (in dtsch. Spr.). — G. **Volait** (21. 7. 82) Konversat. (Gesch. d. Philos.) 2. — F. **Cacciapuoti** (20. 6. 82) (ital. Lit.) liest nicht.

Französisches Seminar.

Pff. ord. u. ext.: P. **Sirven** (21. 1. 65) Lamartine u. Musset 2; Rabelais 1; Sem. u. prakt. Übgn. 2; Besprechg. schriftl. Arbtn. 2. — J. **Bonnard** (27. 4. 55) histor. frz. Grammat. 1; frz. Lit. d. Mittelalt. (Theater, lyr. Poesie, Gesch.) 2; altfrz. Lekt. 1.

Doz. u. Lekt.: A. **Taverney** (21. 9. 58) neufrz. Phonol. 1. — A. **André** (17. 2. 61) neufrz. u. zeitgenöss. frz. Spr., Lekt. v. Szenen aus Ko-

Digitized by Google

mödien d. 17. u. 18. Jahrh. 2; frz. Lekt. (Schriftsteller d. 17. u. 18. Jahrh.) 2; frz. Lexikol. 2; Übgn. in Lekt. u. Ausspr. 2; frz. Grammat. 2.

V. Naturwissenschaftliche Fakultät.

Dekan: Konstant. **Dutoit.**

Zerfällt in drei Sektionen.

1. Mathematische u. naturwissenschaftliche Sektion; 2. pharmazeutische Sektion (Pharmazeuten-Schule); 3. technische Sektion (Ingenieur-Schule).

1. Mathematische und naturwissenschaftliche Sektion.

Pff. ord.: H. **Amstein** (27. 8. 40) Theor. d. Funkt. 3; Ergänzg. z. Integr.-Rechng. 2. — M. **Lacombe** (7. 2. 62) beschreib. Geom. I. 4; geom. Zeichn. dazu 4; analyt. Geom. 2; Geom. d. Lage m. Übgn. 3. — B. **Mayor** (12. 2. 66) ration. Mechan. I. 4; Übgn. z. Mechan. III. 1; mathem. Phys. 2. — T. **Kehrmann** (8. 5. 64) org. Chem. II. (aromat. Reihe) 2; org. Farbstoffe 2; Labor. f. org. Chem. (m. Mellet) 4 Nachm.; Arbtn. f. Vorger. tägl. — M. **Lugeon** (10. 7. 70) allg. Geol. 2; stratigr. Geol. 1; Paläontol. 2; Geol. d. Schweiz 1 g.; Anal. neuer Arbtn. 14 tg. 1 m.; Labor. f. Anf. 4 m., f. Vorger. 5 Tage. — H. **Blanc** (15. 9. 59) Zool. (Wirbellose) 5; allg. Anat. u. Physiol. 3; allg. Morphol. u. Biol. (ausgew. Fragen) f. Vorger. 1 pg; Labor. f. Zool. u. vergl. Anat. 4; Arbtn. f. Vorger. tägl. — E. **Wilczek** (22. 1. 67) allg. Botan. 4; botan. Labor. f. Anf. 2; Labor. f. angew. Mikrosk. 4; Arbtn. f. Vorger. tägl. — B. **Galli-Valerio** (4. 4. 67) (gewerbl. Hyg.) s. pharmaz. Sektion.

Pff. ext.: Alb. **Perrier** (3. 6. 83) Exp.-Phys. I. 5; spez. Phys. I. 3; Arbtn. f. Vorger. tägl. — G. **Dumas** (25. 3. 72) Diff.- u. Integr.-Rechng. I. 6; Übgn. dazu 2; Infinites.-Geom. 2; mathem. Sem. 14 tg. 2. — L. **Maillard** (28. 9. 67) Infinites.-Rechng. m. Anwendg. auf d. Naturwiss. 4; sphär. Astron. 3; ration. Mechan. 2. — A. **Bonard** (27. 6. 74) allg. Mineral. 4; beschreib. Mineral. 2; Petrogr. 2; Erzlagerstätt. u. Einf. in d. Betrieb d. Bergbaus 2; Labor. f. Mineral. u. Petrogr. f. Anf. 4, f. Vorger. tägl. — L. **Pelet** (17. 4. 69) anorg. Chem. 5; gewerbl. Chem. 2; Labor. f. anorg. Chem. 4 Nachm. — P. **Dutoit** (9. 9. 73) physikal. Chem. 2; angew. Elektrochem. 2; physikal. Chem. (ausgew. Kap.) 2; prakt. Übgn. 2 Nachm.; Labor. f. Vorger. tägl. — R. **Meilet** (22. 7. 77) analyt. Chem. 2; spez. Chem. 3. — C. **Strzyzowski** (6. 1. 69) Toxikol. u. toxikol. Chem. 1; Labor. f. physiol. Chem. 1 Nachm. — Konst. **Dutoit** (12. 8. 58) physikal. Labor. 2 Nachm. — R. **Reiß** (8. 7. 73) theoret. Photogr. 1; Labor. 3.

Dozz.: Ch. **Arragon** (22. 7. 75) Anal. d. Nahrgsm. (theoret. Kurs) 2; Labor. dazu 2 Nachm. — C. **Jaccottet** (4. 1. 72) Theor. d. algebr. Gleichgn. (ausgew. Kap.) 1 g. — C. **Dusserre,** analyt. Chem. in Anwendg auf landw. Stoffe u. Erzeugn. 1. — M. **Duboux,** physikal. Chem. (ausgew. Kap.) 1. — F. **Jaccard** (27. 11. 75) Paläontol. (Wirbeltiere) 1; Klimatol. 1. — F. **Porchet** (13. 8. 78) gewerbl. Gärgn. (Wein, Apfelwein, Bier, Alkoholgewerbe) 1 pg. — A. **Malliefer** (25. 7. 80) Pflanzenphysiol. (Physik d. Pflanze) 1.

Digitized by Google

2. Pharmazeutische Sektion.

Dir. E. **Wilczek.**

Pff. ord.: T. **Kehrmann** (8. 5. 64) aromat. Reihe 2; Labor. f. org. Chem. (m. Mellet) 3 Nachm. — E. **Wilczek** (22. 1. 67) allg. Botan. 4; pharmaz. Botan. 2; Pharmakogn. 2; Labor. f. Botan. 2, f. Pharmakogn. 4; Arbtn. f. Vorger. tägl. — B. **Galli-Valerio** (4. 4. 67) Hyg. 3; Parasitol. (theoret. Kurs) 2; gewerbl. Hyg. (theoret. Kurs) 1; Hyg. u. Parasitol. (ausgew. Kap.) 1; Arbtn. f. Vorger., Ärzte, Veter. u. Pharm. tägl. — M. **Lugeon** (10. 7. 70) allg. Geol. 2. — H. **Blanc** (15. 9. 59) Zool. (Wirbellose) 5; allg. Anat. u. Physiol. 3; Labor. f. Zool. u. vergl. Anat. 4.

Pff. ext.: C. **Strzyzowski** (6. 1. 69) pharmaz. Chem. 2; Toxikol. u. toxikol. Chem. 1; Labor. f. physiol. Chem. 1 Nachm. — A. **Perrier** (3. 6. 83) Exp.-Phys. 5. — L. **Pelet** (17. 4. 69) anorg. Chem. 5; Labor. f. anorg. Chem. (m. Mellet) 3 Nachm. — R. **Mellet** (22. 7. 77) analyt. Chem. 2. — Konst. **Dutoit** (12. 8. 58) physikal. Labor. 1 Nachm.

Doz.: Ch. **Arragon** (22. 7. 75) Anal. d. Nahrgsm. (theoret. Kurs) 2; Labor. dazu 2 Nachm.

3. Technische Sektion.

Dir.: M. **Lacombe.**

Pff. ord.: M. **Lacombe** (7. 2. 62) beschreib. Geom. I. 4; Übgn. dazu 1 Nachm.; analyt. Geom. I. 2. — B. **Mayor** (12. 2. 66) ration. Mechan. III. 4; Übgn. dazu 1; graph. Statik III. 3, V. 2; Zeichn. dazu je 1 Nachm. — A. **Dommer** (8. 2. 69) Material-Widerstandsfähigkt. III. 1; Bauten aus Holz, Eisen u. Holz III. 2; Metallbauten VII. 2; Übgn. u. Entwürfe III., V. u. VII. 5 Nachm. — T. **Kehrmann** (8. 5. 64) aromat. Reihe 2; Farbstoffe V. 2; Labor. f. org. Chem. 4 Nachm. — M. **Lugeon** (10. 7. 70) allg. Geol. I. 2.

Pff. ext.: Alb. **Perrier** (3. 6. 83) Exp.-Phys. I. 5; spez. Phys. I. 3. — G. **Dumas** (25. 3. 72) Diff.- u. Integr.-Rechng. I. 6; Übgn. dazu 2. — L. **Maillard** (28. 9. 67) Infinetis.-Rechng. I. 3; Übgn. dazu 1; ration. Mechan. III. 2. — **Paris** (22. 5. 78) armiert. Beton 4. — R. **Mellet** (22. 7. 77) analyt. Chem. I. 2; spez. Chem. I. 3. — L. **Pelet** (17. 4. 69) anorg. Chem. I. 5; gewerbl. Chem. III. 2; Labor. f. anorg. Chem. 4 Nachm. — P. **Dutoit** (9. 9. 73) physikal. Chem. III. 2; angew. Elektrochem. V. 2; Elektrochem. VII. 2; physikal. Chem. (ausgew. Kap.) 2; prakt. Übgn. 2 Nachm.; Labor. f. Vorger. tägl. — E. **Bosset** (8. 2. 57) Straßen- u. Eisenbahnbau III. 2, V, 3; spez. Kurs V. 2; **Mauerwerk** u. Gründgn. III. 3; Übgn. u. Entwürfe 5 Nachm. — H. **Chenaux** (21. 3. 64) Topogr. III. 2; Geodäs. V. 3; spez. Eisenbahnen VII. 2; Übgn. u. Entwürfe dazu 1 Nachm. — N. **de Schoulepnikow** (30. 1. 56) hydraul. Arbtn. VII. 2; Wasserverteilg. VII. 2; gesundheitl. Verbessergn. 1; Übgn. u. Entwürfe 1 Nachm. — J. L. **Spiro** (30. 5. 73) gewerbl. Gesetzgebg. V. 2. — A. **Bonard** (27. 6. 74) Mineral. I. 4; mineral. Labor. III. 4; Erzlagerstätt. u. Metallurg. VII. 2. — Jul. **Cochand** (25. 3. 79) allg. Technol. d. Metalle I. 3; therm. Maschin. V. 4, VII. 3, spez. Kurs V. u. VII. 1; Übgn. dazu 3 Nachm.; Automobil u. Luftfahrt 1 ö. — R. **Neeser** (20. 6. 80) Elem. d. Masch. III. 3; Materialwiderstands-

Digitized by Google

fähigkt. V. (spez. Kurs) 1; hydraul. Maschin. V. 3, VII. 1, V. u. VII. (spez. Kurs) 1; Regulator. V. 1; Übgn. u. Entwürfe 2. — J. **Landry** (3. 10. 75) gewerbl. Elektrizit. III. 2, V. 2, VII. 2; Labor. dazu 1 Tag; Theor. d. Wechselströme V. 2; elektro-mechan. Bauten VII. 2; Übgn. u. Entwürfe 4. — E. **Gaillard** (14. 5. 74) elektr. Anlagen VII. 2. — P. **Mercanton** (11. 5. 76) elektr. Messgn. V. 2; Labor. f. Elektrizit. V. 4. — Konst. **Dutoit** (12. 8. 58) physikal. Labor. III. 1 Nachm.

N.B. Die technische Sektion ist eine technische Hochschule, welche Diplome für Civil-Ingenieure, Maschinen-Ingenieure, Elektrotechniker und Techniker-Chemiker erteilt.

Bibliotheken.

1. Die Kantonal- und Universitäts-Bibliothek, alle Wochentage geöffnet; vgl. Anschlag. Dir. L. **Dupraz.**

2. Studenten-Bibliothek, geöffnet Mittwoch v. 1—3 Uhr.

3. Bibliothek der naturforschenden Gesellschaft. Man hat sich an den Direktor der Kantonal-Bibliothek zu wenden.

4. Bibliothek der Medizin-Schule, Montag u. Donnerstag v. 5½—6½ Uhr abends.

Laboratorien, Kliniken und Museen.

I. Laboratorien. 1. Chemische: Dirr.: org. Pf. **Kehrmann**, anorg. Pf. **Pelet**; 2. Physikalisches: Dirr. Pff. K. **Dutoit** u. **Perrier.** — 3. Labor. f. gewerbl. Elektrizität: Dirr. Pff. **Landry** u. **Mercanton**; 4. f. Zool. u. vergl. Anat.: Dir. Pf. **Blanc**; 5. f. Physiol.: Dir. Pf. **Arthus**; 6. Anat. Amphitheater: Dir. Pf. **Roud**; 7. Embryol. Labor.: Dir. Pf. **Bugnion**; 8. Labor. f. Histol.: Dir. Pf. **Löwenthal**; 9. Pathol. Inst.: Dir. Pf. **Beltzke**; 10. Laborat. f. Therap.: Dir. Pf. **Berdez**; 11. Laborator. f. physiol. Chemie: Dir. Pf. **Strzyzowski**; 12. Geologisches Labor.: Dir. Pf. **Lugeon**; 13. Mineralog.: Dir. Pf. **Bonard**; 14. Laborator. f. landwirtschaftl. Chemie: Dir. P.-D. **Porchet**; 15. Labor. f. Photogr.: Dir. Pf. **Reiß**; 15a. Institut f. wiss. Polizei: Dir. Pf. **Reiß**; 16. Labor. f. systemat. Botanik u. botan. Mikrosk.: Dir. Pf. **Wilczek**; 17. Laborator. für Bakteriol., exper. Pathol. und Hygiene: Dir. Pf. **Galli-Valerio**; 17a. Laborator. f. chem. u. bakt. Analyse d. Genußm. u. Getränke: Dir. Doz. Ch. **Arragon**; 18. Laborator. für physikal. u. Elektrochemie: Dir. Pf. P. **Dutoit**; 19. Laborator. für gewerbliche Chemie: Dir. Pf. **Pelet.** — II. Kliniken. 1. Medizin: Dir. Pf. **Michaud**; 2. Chir. (m. Poliklinik): Dir. Pf. **Roux**; 3. Geburtshilfl.: Dir. Pf. G. **Rossier**; 4. Dermatologische: Dir. Pf. **Dind**; 5. Ophthalmologische: Dir. Pf. **Eperon**; 6. Psychiatrische: Direktor Prof. **Mahaim**; 7. Otologische und Laryngologische: Dir. Pf. A. **Mermod**; 8. Kinder-Klinik: Dir. Dr. **Combe**; 9. Poliklinik: Dir. Pf. **Demiéville.** — III. Museen. 1. Zoologisches: Konservator Pf. **Blanc**; 2. Geologisches: Konservator: Pf. **Lugeon**; 3. Botanisches: Konservator Pf. **Wilczek**; 4. Antiquitäten- u. Münz-Kabinett: Konservator vakat; 5. Museum der schönen Künste: Konservator Pf. **Bonjour.** — IV. Institute in Verbindung mit der Universität: Zeichenschule. — Fechtschule. — Reitbahn. — Ruderklub.

Digitized by Google

Akademische Vereinigungen.

Commentwaffe: Korbschläger.

Schweizerische Verbindungen a) mit unbed. Satisf.: Alpigenia, Corps im ASC. (cf. S. I. a. 1), gest. 15. 6. 55 in Zürich als Polyt.-Vb., aufgelöst SS. 66, rek. als Polyt.-Vb. m. u. S. 6. 2. 75, aufgelöst SS. 83, rek. in Bern 19. 10. 84 durch die dortige Vb. Zähringia [gest. 15. 5. 76 als Neu-Helvetia; h.rot-weiß-schwarz, Ff. rot-schwarz, P. Silber, schwarze Seiden-M.], s. II. 1890 als C. in ASC., aufgelöst SS. 96, rek. in Zürich 1. 4. 99, aufgelöst 25. 9. 1901, rek. 21. 4. 10 in Lausanne. Schwarz-weiß-gold, Ff. schwarz-weiß, P. Gold, zitronengelbe Teller-M. (bis 20. 6. 1910 rot-weiß-h.grün, Ff. rot-grün, P. Gold, d.grüne M.). Kn.: Hôtel du Montblanc, Pontaise; Br.: Hôtel de la Cloche. — Jurassia, Turnerschaft i. d. SAT. (cf. S. I. a. 2), gest. 16. 12. 97 als Univ.-TV., s. 1. 1. 99 T. Jurassia, susp. WS. 08/09 bis anfang WS. 11/12. H.blau-weiß-d.rot, Ff. blau-rot, P. Silber, h.blaue M. Kn.: Café Hürni, Cité; Br.: Café Gugel. X, XX, XXX. — b) m. freigestellter Satisf.: Helvetia, Sekt. der „Schweiz. Stud.-Vb." (cf. S. II. c. 1), gest. 6. 6. 47 als Neu-Zofingia, susp. 55 bis 57. D.rot-weiß-d.rot, P. Silber, rote M. Br.: Café Gugel, Derrière-Bourg; Kn.: Villa Mon Port, Rue du Midi. — c) ohne Satisf.: Société de Belles-Lettres (cf. S. III. 1), gest. 16. 11. 1806. Grün-rot-grün, P. Silber, d.grüne M. Kn.: Hôtel de la Paix, Av. Benj. Constant. — Zofingia, gest. Juli 1820. Rot-weiß-rot, P. Gold, weiße M. (cf. S. II. d. 1). Kn.: Hôtel de la Cloche, Grand-Pont. — Stella (cf. S. III. 2), gest. 5. 12. 57. Weiß-blau-weiß, P. Gold, weiße M. mit blauem Stern auf dem Deckel. Kn.: Tourelles Montriond; Br.: Café Lumen, Grand-Pont. — Lemania, Sekt. des „Schweiz. Stud.-V." (cf. S. II. d. 2), gest. 29. 2. 92. Orange-weiß-grün, Ff. orange-weiß, P. Silber, orange M. Lokal: Café du Musée. — Société vaudoise d'études notariales, gest. 16. 7. 45 als Soc. lausannoise d'études notariales; s. 1905 ftr. Grün-weiß-grün, P. Gold, grüne M. Jur.-wissenschaftl., unpolit. Tendenz. Lokal: Café Central, Rue Centrale. — Libertas, Sekt. d. ak. Abstinenten-V. (cf. S. IV. 2), gest. 1898. Abz.: Nadel mit rot-weißem Schildchen. Lokal: Hôtel du Major Davel. — Association chretienne d'Etudiants (Tendenz cf. S. IV. 1). Adr.: Foyer des Etudiants, Place de la Cathedrale 1.

Ausländer-Verbindungen: Germania, deutsche Stud.-Vb. mit Corpsprinzip, gest. 7. 6. 87, susp. 12. 12. 90 bis 27. 4. 91 (SS. 92 zeitweilig Hansea). Schwarz-weiß-rot, Ff. schwarz-rot, P. Silber, schwarze Samt-M., im SS. weiße St. X, XX, XXX. Kn.: Rue de la Tour 15; Exkn.: Café Gugel, St. François. — Arminia, deutscher Stud.-V., gest. 19. 11. 1904. Schwarz-silber-blau. Kn.: Löwenbräu. — Deutsch-ak. Alpen-V., gest. als Deutsch-ak. Ski- u. Alpenklub. Im Ak. Sportbund (cf. IV. 10). Adr.: Univ. — Deutscher Studentenabend, freie Vg. aller deutsch-sprechenden Stud., gest. SS. 1906, aus dem Deutschen Abend hervorgeg. Lokal: Café de la Banque. — Minerva, griech. Stud.-V., gest. 1897. Blau-weiß-blau, d.blaue M. (Verband cf. S. VII. 1). Lokal: Café du Centenaire, rue du Mau-

Digitized by Google

pas. — Bratstwo, V. bulgar. Stud. u. Studentinnen, gest. 1891. Weiß-grün-rot, P. Gold, d.rote M. (Verband cf. S. VII. 2). Lokal: Café Vaudois, place Riponne. — Armenia, armen. Stud.- u. Studentinnen-V., gest. 1907. Rot-weiß-grün, violette M. — Société d'Etudiantes, internat. Studentinnen-V., gest. 1903. Blau-schwarz-blau-silber. Literar., wissenschaftl. u. künstlerische Tendenz; unpolitisch. Lokal: Crêmerie moderne, Place St. François. — Israel, jüd.-nat. Stud.- u. Studentinnen-V., gest. 1908. Weiß-blau, P. schwarz, blaue Samt-M. (im Jüd. Stud.-Verbande, cf. S. VII. 3). Lokal: Rue de Bourg 29; Br.: Café de la Paix. — Romania, rumän. Stud.-V., gest. 1902. Blau-gelb-rot, graue M. Lokal: Café Beau-Site. — Misr, ägypt. Stud.-V., gest. SS. 07. Weiße M. m. rotem Rande u. ägypt. Wappen a. d. Deckel. — Spójnia, V. poln. Stud. u. Studentinnen, gest. 1908. Fortschrittl. Tendenz. Lokal: Rue Chaucrau 17 II. — Gegenseitigkeits-Unterstützungskasse russ. Studentinnen u. Stud. — Russ. Bibliothek. Lokal: Rue Haldimand 18 II. — Russ. Arbeitsamt. Adr.: Grand-Pont 12. — Kemal, Gesellsch. muselman. Stud. — Ottoman. Bibliothek, gest. 1910. Lokal: Grand Pont 12.

NEUCHATEL [1]).

Immatr.: Termin: innerhalb der ersten 4 Wochen nach Beginn des Semesters, später nur mit Genehmigung des Rektors. Betrag: 10 Fr. — Exmatr.: 5 Fr. — Hospitanten: Personen über 18 Jahre, die nicht die Bedingungen zur Immatrikulation erfüllen, können als Hörer (Auditeurs) zugelassen werden. Vorlesungen: Honorar f. d. Wochenstunde: 5 Fr. für Studenten, 7 Fr. für Hospitanten; in besonderen Fällen höhere Sätze. — Vorlesungssprache: Französisch, mit Ausnahme der für deutsche Juristen bestimmten Vorlesungen, sowie der Vorlesungen über deutsche, englische und italienische Literatur. Neufranzösisches Seminar für Fremde: 20 Stunden wöchentlich. — Wohnungen: wie in Bern; Auskunft erteilt das Comité de Patronage.

Universität.

Gestiftet als Akademie durch Friedrich Wilhelm III. von Preußen 1838, eingegangen 1848, neugegründet 1866, zur Universität erhoben 18. Mai 1909.

Anfang 15. Oktober, Ende Mitte März.

Rektor: **Béguelin** (iur. Fak.). — *Dekane:* **Dumont, Meckenstock, Le Coultre, Jaquerod.**

---

[1]) **Vorlesungssprache Französisch. Diejenigen Vorlesungen, welche in deutscher Sprache gehalten werden, sind durch † gekennzeichnet.**

Digitized by Google

I. Theologische Fakultät.

Dekan: Em. **Dumont.**

Pff. ord.: E. **Morel** (12. 9. 58) Römerbr. 2; **Lukasev.** 2; synopt. Evangelien u. Apostelgesch. 1. — Henri **Du Bois** (5. 1. 38) Gesch. d. christl. Gedankens 5. — Em. **Dumont** (29. 6. 51) theol. Enzyklop. 1; Katachet. 2; homilet. Übgn. 1. — James **Paris** (6. 3. 70) Kirchengesch. (Mittelalt. I.) 3; Repetit. d. Kirchengesch. 1. — Léon **Cart** (3. 7. 69) Exeg. d. A.T. (Jeremia, ausgew. Kap.) 3; Krit. d. A.T. (d. Hagiographen) 2; bibl. Archäol. (relig. Altertümer, I. Tl.) 2; Gesch. d. Volkes Israel (Anf.) 2; hebr. Grammat. u. Lekt. ausgew. Stücke 2.

Dozz.: W. **Corswant,** Relig.-Gesch. (Zarathustra) 2. — G. A. **Bienemann,** d. soz. Christent. in Engld. 1. — Basileo **Mastronardi,** d. 7 Sakramente d. kathol. Kirche 2.

Alle Professoren: Predigtübgn. 2.

II. Juristische Fakultät.

Dekan: Charles **Meckenstock.**

Pff. ord.: F. H. **Mentha** (7. 4. 58) schweiz. BGB. (Sachenr.) 5; Zivilproz.: Gerichtsverfassg., Proz. in Streitsachen 3, Betreibsgs.- u. Konkursr. 4; Strafr.: allg. Tl., B. I. d. Strafgesetzbuches v. Neuchâtel 2. — Charles **Meckenstock** (14. 9. 65) Einf. in d. Rechtswiss. 3. — Edouard **Béguelin** (8. 6. 66) Institut. Justinians 2; schweiz. Obligationenr.: allg. Teil 5, spez. Teil 3; Völkerr. in Friedenszeiten 3. — Tell **Perrin** (9. 11. 80) eidg. öff. R. 4. — Charl. **Ott,** Gesch. u. Syst. d. röm. Privatr. (Obligationenr.) 3; Konversat. (röm. R.) 2. — Gg. **Sauser-Hall,** internat. Privatr. 3: vergl. Zivilr. 3.

Pff. ext.: André **de Maday** (16. 4. 77) Rechtsphilos., spez. Tl. (polit. Syst.) 2; Soziol., spez. Tl. 1. — Georges **Sandoz** (12. 5. 61) gerichtl. Med. (Psychopathol. u. Verantwortlichkt.) 1. — G. **Boehmer** (7. 4. 81) †Syst. d. röm. Privatr. 6; †röm. Rechtsgesch. 4; †Übgn. (röm. R.) 2. — Walt. **Anderssen,** †dtsch. Privatr. 4; †BGB., allg. Tl. 4.

Dozz.: P. **Rumpel** (16. 10. 82) †dtsch. u. schweiz. Rechtsgesch. 3; †dtsch. bürgerl. R.: Tl. I. (Schuldr.) 4; †Übgn. 2; internat. Handelsr. 1.

III. Philosophische Fakultät.

Dekan: Jules **Le Coultre.**

Pff. ord.: P. **Dessoulavy** (8. 8. 53) griech. lyr. Poesie bis Pindar 2; Aristophanes' Wolken 2; griech. Übgn. 1; klass. Archäol. (griech. Architektur, letzter Tl. u. Malerei) 1. — Jules **Le Coultre** (29. 3. 49) röm. Poesie seit d. soz. Kriege bis z. Tode d. Augustus (ohne Lukrez u. Catull) 2; Satiren des Juvenal 2; Topogr. v. Rom 1. — M. **Niedermann** (19. 5. 74) d. Linguist. im Schulunterr. 1. — Jules **Jeanjaquet** (19. 2. 67) histor. frz. Grammat. (Synt., II. Tl.) 2; Chrestomathie d. Mittelalt., v. Clédat 2; vergl. Grammat. d. roman. Spr. 1. — Arth. **Piaget** (29. 11. 65) franz. Lit. d. Mittelalt. 2; Gesch. v. Neuchatel (prakt. Übgn.) 2. — Philippe **Godet** (23. 4. 50) frz. Lit. (Madame de Staël u. ihre Umgebg., nach d. neuen Arbtn.) 2; Kunstgesch. (einige neue Maler) 1. — Luigi **Sobrero** (27. 5. 66) ital. Lit. (Klassiker u. Romantiker) 2; Interpretat.: Vasari (Vite scelte), Barbera (Firenze) 1; ital.

Digitized by Google

Unter- u. Oberkurs je 2. — William **Domeier** (24. 7. 41) †Gesch. d. Münch. Dichterschule. D. Neu-Romantik 2; †Lit. d. dtsch. Schweiz im 19. Jahrh. 1; †Gesch. d. dtsch. Sprache 1. — J.-A. **Swallow** (11. 7. 61) engl. Lit. (Byron) 2; angelsächs. Lekt. (ausgew. Stücke) 1; engl. Unter- u. Oberkurs je 2. — Charles **Robert** (21. 5. 72) Gesch. Europas am Ende d. 16. Jahrh. u. im Anf. d. 17. Jahrh. 2; Schweizergesch.: gesch. Fragen (19. Jahrh.) 2. — Charles **Knapp** (20. 6. 55) Geogr. d. Menschen 2; Ackerbau u. Industr. d. Schweiz 1; prakt. Arbtn. 1. — Emman. **Junod** (25. 12. 65) Nat.-Ökon. 5; spez. Nat.-Ökon.: Industr. d. Verkehrswege u. -mittel 1; volksw. Übgn. 2. — Arn. **Reymond,** Gesch. d. Philos. (zeitgenöss. Epoche) 3; Einf. in d. neuere Logik 1; d. wiss. Gedanke im Altert. 1; Pädag. 1; philos. Sem. (Descartes' Meditat.) 1.

Pff. ext.: Emile **Farny** (23. 1. 64) d. orient. Frage im 19. Jahrh. bis z. Gegenw., d. allmähliche Zergliederg. d. türk. Reiches, d. Bildg. u. Entw. d. Balkanstaaten 1; Napoleon auf d Insel Elba (1814—15) 1. — Alfr. **Lombard** (10. 12. 78) Lekt. frz. Autoren: B. de Saint-Pierre (Paul et Virginie), Molière (L'Étourdi), V. Hugo (Les Contemplations) 1. — Alb. **Naef,** Archäol. d. Schweiz. — G. **Jéquier** (14. 8. 68) hieroglyph. Texte 1; ägypt. Archäol. (d. Waffen) 1. — Arn. van **Gennep,** Ethnogr. (d. primitiv. Völker) 1; spez. Kurs 1.

Dozz.: Tomas **Bertran** (9. 7. 70) span. Unter- u. Oberkurs je 2. — P. **Vouga** (4. 6. 80) vorgeschichtl. Archäol. (d. erst. Bewohner d. Schweiz) 1. — Charl. **Zumbach,** lat. Spr., Unterkurs (Lexikol. u. d. hauptsächl. Regeln d. Synt.) 3; Oberkurs (Lekt. aus Caesar) 3. — Godefroy **de Blonay,** Indisch u. Sanskr. (Elem.) 1. — Jul. **Wolff,** Arab. 1; Aramäisch 1. — Ch. **Burnier,** Seneca, Briefe an Lucilius 2. — Em. **Lombard,** d. Okkultism. u. d. Naturwissenschft. 1. — E. **Baldinger,** †Gesch. d. dtsch. Lit. bis z. Ausgg. d. Mittelalt. 2; †mhd. Grammat. u. Lekt. 2.

Neufranzösisches Seminar für Fremde.

Direktor: Prof. P. **Dessoulavy.**

Pff. ord.: P. **Dessoulavy** (8. 8. 53) Stilübgn. 2; höh. Grammat. (Synt.) 1. — Emman. **Junod** (25. 12. 65) Besprechg. schriftl. Arbtn. 1; Interpret. d. Briefe Voltaires 2; frz. Institut. (d. Gesellschft. u. d. frz. Leben v. 1789—1870) 1.

Pff. ext.: E. **Du Bois** (12. 3. 71) Phonet. 1. — Arth. **Dubied** (20. 7. 62) Stilübgn. 2; Referate 1; Lekt.: Alph. Daudet, Pages choisies 2, Ed. Rod, Scènes de la vie suisse 1; Gallizismen 1; Grammat. m. Übgn. 2; Interpret.: E. Parison u. E. Martin, les postulats de la pédagogie 1; Improvisat. 1; Methodol. 1; Orthogr. 1. — G.-M. **Ragonod** (12. 5. 56) Vortr. (theoret. u. prakt.) 1. — Alfr. **Lombard** (10. 12. 78) franz. Lit.: d. 17. Jahrh. 1, d. 18. Jahrh., 2. Hälfte 1.

IV. Naturwissenschaftliche Fakultät.

Dekan: Adrian **Jaquerod.**

Pff. ord.: Eugène **Le Grand Roy** (5. 11. 52) sphär. Astron. 2; Geodäs. 1; astron. Übgn. 1; Astron., höh. Kurs (ausgew. Kap.) 1. — Adrien **Jaquerod** (19. 2. 67) Exp.-Phys. 5; physikal. Repetit. 1; Theor. d. Po-

Digitized by Google

tential u. Elektrostatik 2; ration. Mechan. 2; Labor. f. Anf. 1 Nachm., f. Vorger. tägl. — O. **Billeter** (16. 11. 51) anorg. Chem. 6; Repetit. darin 1; Ergzgn. z. anorg. Chem. 1; analyt. Chem. 1; chem. Prakt. f. Med. u. Lehramtskand. 2 Nachm., f. Chem. 5 m. halbtg., f. Vorger. tägl.; analyt. Chem. 1; gravimetr. Anal. 1; Chem. (ausgew. Kap.) 1. — Edm. **Béraneck** (10. 3. 59) Biol.: Lamarck, zool. Philos. 1; allg. Embryol. 1. — O. **Fuhrmann** (1. 4. 77) Zool. (Wirbellose) 4; vergl. Anat. 3; zool. Prakt. f. Med. u. Lehramtskand. 3, f. Vorger. tägl. — Aug. **Châtelain** (19. 4. 38) Anat. u. Physiol. d. Menschen 2; Hyg. 1; Osteol. u. Syndesmol. (prakt. Arbtn.) 3. — Henri **Spinner** (13. 11. 75) Anat., Morphol. u. Embryogenie d. Pflanzen 2; Kryptogamen u. Gymnospermen 2; Vegetat. Europas 1; botan. Prakt. f. Anf. 1 Nachm., f. Vorger. tägl. — Em. **Argand,** allg. Geol. 2; tekton. Geol. (Festland Amerika) 1; Geol. d. Alpen I. 1; Petrogr. (opt. Methdn.) 1; Paläontol. 1; prakt. Arbtn. (Geol., Paläontol., Petrogr.) 1 Nachm.; Labor. f. Vorger. tägl. — Maur. **de Tribolet,** allg. Mineral. 3; mineral. Übgn. 2. — L. G. **Du Pasquier** (10. 8. 76) Diff.- u. Integr.-Rechng. 3; Übgn. 2; Diff.-Gleichgn. (Theor. u. Anwendgn.) 3; Versichergn., Renten usw. 2.

Pff. ext.: Louis **Gaberel** (7. 3. 78) analyt. Funkt. 2. — Alfr. **Berthoud,** physikal. Chem. 2; physikal. Chem. (ausgew. Kap.) 1; Labor. 2 Nachm. — Henri **Rivier** (25. 11. 68) Chem. d. cykl. Verbdgn. I. 2; chem.-mineral. Großindustr. 1.

Dozz.: Louis **Arndt** (25. 11. 61) Astrospektrosk. 1. — Frédéric **Kanngießer,** akute Vergiftgn. 1; Vorbeugg. v. Krkhtn. 1.

Bibliotheken.

Die Bibliothek der Stadt Neuchatel geöffn. von 10 bis 12½ vorm. und 2—7 Uhr nachm. Direktor: Prof. Charles **Robert.**

Die Univ.-Bibliothek steht denjenigen Studierenden, die sich mit wissenschaftl. Arbeiten beschäftigen, tägl. von 10 Uhr ab zur Verfügung.

Wissenschaftliche Anstalten der Universität.

Seminarien und Laboratorien.

Alttest. Seminar: Vorst. Pf. **Cart.** — Neutest. Seminar: Vorst. Pf. **Morel.** — Homilet. Seminar: Vorst. Pf. **Dumont.** — Kirchengesch. Seminar: Vorst. Pf. **Paris.** — Völkerrechtl. Seminar: Vorst. vacat. — Seminar f. soziale Gesetzgebung: Vorst. Pf. **de Maday.** — Philos. Seminar: Vorst. Pf. **Reymond.** — Seminar f. franz. Literatur: Vorst. Pf. **Godet.** — Seminar f. germ. Philol.: Vorst. Pf. **Domeier.** — Volkswirtschaftl. Seminar: Vorst. Pf. **Junod.** — Astron. Labor.: Vorst. Pf. **Le Grand Roy.** — Physikal. Labor.: Vorst. Pf. **Jaquerod.** — Chem. Labor.: Vorst. Pf. **Billeter.** — Geol. Labor.: Vorst. Pf. **Argand.** — Zool. Labor.: Vorst.: Pf. **Fuhrmann.** — Botan. Labor.: Vorst.: Pf. **Spinner.**

Digitized by Google

Akademische Vereinigungen.

Commentwaffe: Korbschläger.

Schweizerische Verbindungen (ohne Satisf.): Zofingia (cf. S. II. d. 1), gest. 11. 11. 23 als Filial-V. von Lausanne, s. 1823 selbständ. Sektion, rek. 1849. Rot-weiß-rot, P. Gold, weiße M. Kn.: Blanche-Maison, rue du Seyon. — Société de Belles-Lettres (cf. S. III. 1), gest. 9. 5. 49, hervorgeg. aus d. Société littéraire des Etudiants Neuchâtelois (gest. 1832). Grün-rot-grün, P. rot, grüne M. Kn.: rue St. Honoré 3. — Stella (cf. S. III. 2), gest. 8. 12. 1912, hervorgeg. aus d. jur.-staatswissensch. V. La Bazoche. Weiß-rot-weiß, P. Gold, rote M. m. gold. Stern. Lokal: Universität. — Christl. Stud.-V. (cf. S. IV. 1). Lokal: Faubourg du Crêt 14. — Studentinnen-V., gest. 1910.

Ausländer-Verbindungen: Alemannia, deutsche freischl. Stud.-Vb. m. u. S., gest. 6. 5. 1910 als Deutscher Ak. Abend, s. SS. 12 ftr. Vb. Silber-blau-weiß, Fb. blau-weiß-blau, blaue M. Kn.: Brasserie Strauß. — Hungaria, V. ungar. Stud., gest. WS. 1912. Rot-weiß-grün, n. g., blaues Barett (Verband cf. S. VII. 3). — Comité International, gest. März 1912. — Suspendiert: Bratstwo, bulgar. Stud.-V., gest. 1910. Grün-rot-weiß, P. Gold, d.rote M. (Verband cf. S. VII. 2). — Hellenischer Stud.-V. (Verband cf. S. VII. 1).

Studentenausschuß: Union des Etudiants, gegr. WS. 1912. Jede Fakultät und jede Verbindung hat einen Vertreter.

ZÜRICH.

Immatr., zu welcher unter Voraussetzung eines entsprechenden Kenntnisausweises auch Damen zugelassen werden, Schweizer 17 Frcs., Ausländer 62 Frcs., für diejenigen, welche ein anerkanntes Abgangszeugnis von einer anderen Universität der Schweiz oder des deutschen Sprachgebietes od. vom eidgen. Polytechnikum beibringen, 12 Frcs. Schweizer, 56 Frcs. Ausländer; Exmatr. 5 Frcs. 60 Cents., Semesterbeitrag für Benutzung der Sammlungen und Bibliotheken, für Kranken- und Unfallversicherung etc. für Schweizer 12 Frcs., für Ausländer 22 Frcs. Termine: 15. u. 22. Okt. Hospitanten („Auditoren") können bis 8 Stdn. wöchentl. besuchen, Schweizer unter gewissen Voraussetzungen mehr. Die Anmeldungen für die Aufnahmeprüfung sind unter Beilage der reglementar. Ausweise bis 21. Sept. dem Präsidenten der Prüfungskommission, Herrn Prof. Dr. E. Walder, Bergstr. 137, einzureichen. Die für die schriftliche und mündliche Prüfung bestimmte Zeit wird nachher den Angemeldeten direkt zur Kenntnis gebracht. Vorlesungen: Die Hauptvorlesungen der Professoren beginnen pünktlich mit dem offiziellen Anfang des Semesters. Honorar: pro Semesterstunde 5 Frcs., in den medizinischen und naturwissenschaftlichen Kollegien teilweise etwas mehr. Der Schlußtermin für

Digitized by Google

die Einzahlung restierender Kollegiengelder wird auf den 14. Nov. festgesetzt. Staatl. und Stiftungs-Stipendien in der Regel nur für Landesangehörige; Preisaufgaben, Seminarprämien aber allen Stud. zugänglich. — Lesehalle: Der „akademische Leseverein" (Polyt. Zimmer 22A) bietet seinen Mitgliedern eine reiche Auswahl von Zeitungen und Zeitschriften, sowie eine kleine Bibliothek und veranstaltet im Winter auch Vorlesungen für gemischtes Publikum und im März eine Theatervorstellung. Monatsbeitrag 2 Frc. Im „Museum" großes Leseinstitut mit umfassender Samml. v. polit., belletrist. u. wissenschaftl. Zeitungen und Ztschr. nebst bedeut. Bibliothek. Für Stud. ermäßigte Gebühr 4 Frcs. für 3 Monate. — Studentenausschuß: Kasse für gemeinsame Ausgaben der Studentenschaft. Beitrag (oblig.) 2 Frcs. für das Semester. Wohnungen: Auskunft beim Herrn Pedell Rüegger; vielfach werden Wohnungen auch durch Täfelchen an Fenstern, durch Anschlag am schwarzen Brett und durch Inserate im Tageblatt angezeigt. Preis eines Zimmers 25—55 Frcs., gew. 30 bis 40 Frcs., Bedienung 1—3 Frcs., Morgenkaffee 8—12 Frcs. monatl., Heizung 20—50 Cts. täglich. Mittagstische zu 25—60 Frcs., Abendessen 20—60 Frcs. monatlich. Meist sind Kost und Logis vereinigt, monatlich 80—140 Frcs.

Universität[1]).

Gestiftet 1832, eröffnet 1833.
Anfang 15. Oktober, Schluß 6. März.

Rektor: **Cloetta** (med. Fak.). — *Alt-Rektor:* **Egger** (staatswiss. Fak.). — *Dekane:* **Ragaz, Bachmann, Busse, Frei, Freytag, Pfeiffer.**

I. Theologische Fakultät.

Dekan: Leonh. **Ragaz.**

Pff. ord.: G. v. **Schultheß-Rechberg** (27. 4. 52) Symbol. 1 + 1 m. 2; christl. Glaubensl. 4. — P. **Schmiedel** (22. 12. 51) Übersicht üb. d. Evangelien u. d. Leben Jesu, f. all. Fak. 1; Galaterbr. 1; neutest. Theol. 5; Lekt. d. f. d. N.T. wicht Stellen d. ältest. Kirchenväter 1 g.; Sem. (Erlösgslehre d. N.T.) f. Vorger. 1 m. 2. — Arn. **Meyer** (9. 8. 61) d. drei erst. Evangelien 4; Katechet. 1; neutest. Sem. (Jakobusbr.) f. Anf. 1 m. 2; katechet. Sem. 1 m. 2. — J. **Hausheer** (11. 10. 65) Muhammed u. d. Islam, f. all. Fak. 1; Genesis 3; alttest. Theol. 2 + 1 m. 2; Sem. (außerchristl. Mystik) 1 m. 2; arab. Lekt. 2. — Leonh. **Ragaz** (28. 7. 68) Pfarramt, Theologiestudium, Probl. d. Studentenlebens 1; christl. Sittlichkt. 4; Sem. (Henri Bergson) 1 m. 2; homilet. Sem. 1 m. 2. — Walt. **Köhler** (27. 12. 70) Kirchengesch. II. (Mittelalt.) 4; protestant. Sekten, Gemeinschfts.- u. christl. Studentenbewegg. d. Gegenw. 2; Konversat. 1; Sem. (Frz. v. Assisi) 1 m. 2.

Pf. ext.: L. **Köhler** (1880) Jesaja 40—66 2; Entstehg. d. A.T., f. all. Fak. 1; Prosem. (Memoiren d. Nehemia) 1 m. 2.

Doz.: Arn. **Rüegg** (21. 1. 56) Leben d. Apost. Paulus u. Lekt. d. Quellen 2; Gesch. u. Praxis d. Kindergottesdienstes 1—2 g.

[1]) **Die Vorlesungen werden in der Sprache gehalten, in der sie angezeigt sind.**

Digitized by Google

II. Staatswissenschaftliche Fakultät.

Dekan: Gottl. **Bachmann.**

Pff. ord.: Em. **Zürcher** (11. 6. 50) geschichtl. Einltg. in d. Strafrechtswiss. 2; Gesch. u. Theor. d. Zivilproz. 5, d. Strafproz. 5; Sem. (prakt. Bearbtg. ausgew. Schwurgerichtsfälle) 1 m. 2. — Gg. **Cohn** (19. 9. 45) dtsch. Privatr. 6; Wechsel- u. Scheckr. 2; Erfinderr. 1; Sem.-Übgn. (handels- u. wechselrechtl. Fälle) 1. — Jak. **Scholkenberger** (26. 9. 51) Staatsr. d. schweiz. Kantone 2 m. 2; schweiz. Bundespolit. 2 m. 2; schweiz. Verwaltgsr. (Repetit. u. Prakt.) 1 m. 2. — Aug. **Egger** (27. 6. 75) schweiz. Z.G.B.: I. (Einltg., Personen- u. Familienr.) 3 + 1 m. 2, V. (Obligationenr.) 6; Prakt. d. schweiz. Zivil- insbes. Obligationenr. 1 m. 2. — Heinr. **Sieveking** (20. 8. 71) Agrar- u. Gewerbepolit. 3; Handels- u. Verkehrspolit. 1 m. 2; Konversat. darüb. 1; Sem. f. Vorger. 1 m. 2. — Gottl. **Bachmann** (20. 7. 74) allg. Handelsbetriebsl. 1 m. 2; Betriebsl. d. Überseehandels 1 m. 2; Rechngslegg. v. Gemeinde, Kanton u. Bund 1; handelswiss. Übgn. 1 m. 2; Goschen's Foreign Exchanges 1. — E. **Hafter** (9. 12. 76) allg. Rechtsl. u. Einf. in d. Rechtswiss. 3; Strafr. 5; Gesch. d. Zivilproz.; Übgn. (allg. Rechtsl.) f. Anf. 1. — Hans **Reichel** (4. 2. 78) Rechtsphilos. II. 2; röm. Privatr. (Institut.) 5; Einf. in d. forens. Psychol. 1; Sem. (Pandekt.-Exeg.) 1 m. 2.

Pff. ext.: M. **Huber** (28. 12. 74) (öff. R.) hat nicht angekündigt. — O. **Juzi** (10. 11. 76) Einf. in d. Kontorpraxis 2 m. 2 + 1; Lehrübgn. (kaufm. Arithm.) 3.

Dozz.: H. **Wächter** (2. 5. 60) schweiz. Zivilr. (Erbr.) 1 m. 2. — Osk. **Wettstein** (26. 3. 66) Gesch. d. Tagespresse in d. frz. Revolut. 1 g.; Techn. d. Tagespresse 1 m. 2. — Arn. **Escher** (13. 6. 73) d. Hypothekarwes. nach d. schweiz. Z.G.B. 2. — R. **Herold** (22. 2. 79) Eisenbahntarifswes. 1. — H. **Giesker,** internat. Privatr. II. 2; intertemporal. R. nach d. schweiz. Z.G.B. 1 m. 2. — H. **Steiner,** röm. Rechtsgesch. 1 m. 2 + 1; Sem. (Gaius' Institut.) f. Anf. 1.

Beauftr. Dozz.: Pf. Hans **Wehrli,** Landeskde. u. Wirtschftsgeogr. v. Afrika 2; wirtschftsgeogr. Übgn. 1. — A. **Eleutheropulos** (24. 5. 69) soziol. Grundlag. d. Staatswiss. 3; Konversat. 1. — Pf. E. **Amberg,** Technik d. Personenversicherg. 1. — Dr. Jul. **Frey,** Finanzierg. techn.-industriell. Unternehmgn. 1. — Dr. A. **Meyer,** Gesch. u. Aufgab. d. Handelspresse 1. — Pf. J. **Vodoz,** lecture d'un économiste franç. du 19e siècle 2. — Pf. L. **Donati,** Vita italiana moderna 2.

III. Medizinische Fakultät.

Dekan: O. **Busse.**

Pff. ord.: H. **Eichhorst** (3. 3. 49) med. Klin. 5 m. $1^1/_2$; Klin. d. Haut- u. Geschl.-Krkhtn. $1^1/_2$; Infekt.-Krkhtn. 4; funkt. Diagnost. d. Krkhtn. d. Verdauungswerkzeuge 1. — Just. **Gaule** (4. 11. 49) Exp.-Physiol. I. 6; physiol. Chem. 3; Hormone u. inn. Sekretion 1; prakt. Übgn. (m. Hess): chem. Teil 2 m. 2, physikal. Teil 2; physiol. Labor. — O. **Haab** (19. 4. 50) ophthalmol. Klin. u. Poliklin. 4; Augenspiegelkurs f. Vorger. 2. — Th. **Wyder** (3. 12. 53) geburtsh.-gynäkol. Klin. u. Poliklin. 5 (Touchierstde. 1); Gynäkol. 3. — Gg. **Ruge** (1852) Präparierübgn. (in 3 Kurs.) (m. Felix) 6 m. 4 + 5 m. 3; Histol. u. Anat. I. 6;

Digitized by Google

Histol. (Lehre v. d. Geweben) 6 (1. Hälfte d. Sem.); Demonstr. dazu tägl.; Gefäßl. 2; Demonstr. dazu tägl.; Labor.-Arbtn. f. Geübt. tägl. — Eug. **Bleuler** (30. 4. 57) psychiatr. Klin. 2 m. 2; allg. u. spez. Psychiatr. 1 m. 2; Kolloqu. f. Vorger. 1. — M. **Cloetta** (21. 7. 68) exp. Pharmakol. 4; Arbtn. im Inst. tägl. — Will. **Silberschmidt** (17. 1. 69) Hyg. I. 4; bakt. Kurs 1 m. 2 + 1 m. 3; allg. Bakteriol. 1; Arbtn. im Inst. tägl. — Ferd. **Sauerbruch** (3. 7. 75) chir. Klin. 5 m. 1½. — O. **Busse** (6. 12. 67) allg. Pathol. u. pathol. Anat. 2 + 2 m. 1½; Sektions- u. Demonstr.-Kurs 2 m. 2 bezw. 1 + 1 m. 2; Demonstr.-Kurs allein 1 + 1 m. 2; pathol.-histol. Kurs II. 1 m. 2; diagnost. Übgn. 1; Labor.-Arbtn. f. Geübt. tägl. — Heinr. **Zangger** (6. 12. 74) gerichtl. Med. 1; Unfallversichergsgesetz u. Berufskrkhtn. 1; Entw. d. Aufgaben d. Medizin u. Recht 1; Übgn. u. Demonstr. 1 m. 2; gerichtl.-med. Labor. tägl. — Em. **Feer** (5. 3. 64) Klin. d. Kinderkrkhtn. 2 m. 1½; klin. Visite 2; geist. Entw. u. Seele d. Kindes, f. alle Fak. 1 g.

Pff. ext.: Konst. v. **Monakow** (4. 11. 53) feinere Anat. d. Zentralnervensyst. II. 1½; Arbtn. im hirnanat. Inst. tägl.; Nervenpoliklin. 1¼. — Walt. **Felix** (2. 12. 60) Knochen-, Bänder- u. Muskell. 6; angew. Anat. I. 3; s. a. Pf. ord. Ruge. — H. **Müller** (9. 4. 49) med. Poliklin. 6; Poliklin. f. Haut- u. Geschl.-Krkhtn. 2 g.; Übgn. in d. physikal. Diagnost. 2. — K. **Schlatter** (18. 3. 64) allg. Chir. 4; Begutachtg. Unfallverletzter (prakt. Übgn.) (in Grupp.) je 1. — E. **Sommer** (7. 8. 72) Poliklin. f. physikal. Heilmethdn. 3; Demonstr. (physikal. Ther.) monatl. 1 m. 2; Hydrother. 1. — W. **Schulthess** (18. 5. 55) orthop. Chir.; orthop. Poliklin. 2; Einf. in d. Orthop. ö.

Hon.-Pf.: G. **Huguenin** (21. 7. 40) (Pathol. u. Ther.) liest nicht.

Dozz.: Konst. **Kaufmann** (5. 6. 53) Unfallmed. f. Jur. u. Med. 2; Praxis d. öff. u. privat. Unfallversicherg. 1 g. — Aug. **Lüning** (18. 4. 53) orthop. Chir. 2. — Hans **Meyer-Rüegg** (4. 7. 56) geburtsh. Operat.-Kurs 2 m. 1½; Geburtsh. II. (Pathol.) 2. — F. **Rohrer** (30. 4. 48) otiatr. Kurs 2. — A. **Fick** (22. 2. 51) Priv.-Poliklin. f. Augenkrke. 1 m. 3 pss. (f. je 2 Teiln.); Untersuchgsmethdn. d. Augen 2. — Arm. **Huber** (19. 3. 61) Untersuchgsmethdn. bei d. Krkhtn. d. Verdauungsorg. 1. — Jak. **Bernheim** (25. 2. 68) Säuglingskrkhtn. u. -ernährg. 1. — Ant. **Bühler** (20. 10. 69) anat. Untersuchgn. am lebend. Menschen m. spez. Berücks. d. allg. Massage 1 m. 2. — A. **Oswald** (1870) Pathol. u. Ther. d. Stoffwechsel- u. Ernährgskrkhtn. 1; Beziehgn. zw. chem. Konstitut. u. physiol. Wirkg. 1. — O. **Veraguth** (13. 5. 70) Untersuch. Nervenkranker, f. Anf. 2; Psychother. 1. — E. **Sidler-Huguenin** (8. 5. 69) Übgn. in Ther. u. Diagnost. d. Augenkrkhtn. 1 m. 2. — K. **Meyer-Wirz** (9. 9. 61) gynäkol. Poliklin. u. gynäkol. Untersuchgskurs 5. — Osk. **Wild** (12. 7. 70) Pathol. u. Ther. d. Nasen- u. Halskrkhtn. (ausgew. Kap.) 1. — Rud. **Hottinger** (2. 6. 67) Kurs d. Cystosk. u. d. übrig. Untersuchgsmethdn. d. Harnwege 1—2. — Ed. **Monnier** (1875) chir. Erkrkgn. d. Kindesalt. 2. — Rob. **Nager** (9. 12. 77) Oto-, Rhino-Laryngosk. f. Anf. 3; Poliklin. d. Ohren-, Nasen- u. Halskrkhtn. f. Vorger. 2; Vollprakt. f. Vorger. 5 m. — Osk. **Wyss** (2. 3. 74) maligne Tumoren 1; Repetit. d. Chir. 1. — K. **Henschen** (1877) allg. u. spez. Lehre v. d. Knochenbr. u. Verrenkgn. 2; chir. Verbandl. m. prakt. Übgn. 2; exp. Chir. u. chir. Biol. (ausgew. Kap.) 1. — O. **Roth** (27. 2. 84) physikal. Diagnost. f.

Digitized by Google

Anf. 3, f. Vorger. 2; hämatol. Diagnost. 2. — Hans **Maier** (26. 7. 82) psychiatr. Poliklin. m. Übgn. in Psychother. $1^1/_2$; Kurs d. psychiatr. Diagnost. u. Begutachtg., f. Med. 2. — M. **Tièche,** Dermatol. u. Venerol. (klin. Demonstr. u. Besprechgn.) 1. — M. **Minkowski,** Physiol. d. Großhirns 1; Bau u. Funkt. d. Gehirns, f. all. Fak. 1. — Walt. **Hess,** Sinnesphysiol. (ausgew. Kap.) 2; s. a. Pf. Gaule. — H. **Brun,** Chir. d. Magens 1. — L. **Hirschfeld,** serol. Arbeitsmethdn. 1; ansteck. Krkhtn. u. ihre Bekämpfg., f. all. Fak. 1 g.

Zahnärztliche Schule.

Direktor: G. **Stoppany.**

Pff.: Dir. G. **Stoppany** (11. 12. 68) Poliklin. f. Zahn- u. Mundkrkhtn. (inkl. Extrakt.-Kurs) 1 + 4 m. 2; kongenitale u. erworbene Kiefer- u. Gaumendefekte 2; Anomalien d. Zahnstellg. u. ihre Orthopädik 1; othodont. Prakt. 1. — Alfr. **Gysi** (31. 8. 65) techn. Labor. u. techn. Demonstr. tägl.; Histol. d. pathol. Zahngewebe 1; zahnhistol. Labor. tägl.; Zahntechnik u. Metallurg. f. Zahnärzte 1. — **N. N.** [Nachf. d. † Pf. Jos. Machwürth] operat. u. konserv. Zahnhlkde. (theoret. Tl.) 2; zahnärztl. Klin. 2 m. 2 + 1; Operat.-Kurs f. Vorger. 3 m. 2; Kronen- u. Brückenarbtn. (prakt. Übgn.) 1 m. 3 + 1.

IV. Veterinär-medizinische Fakultät.

Dekan: Walt. **Frei.**

Pff. ord.: Erw. **Zschokke** (3. 8. 55) spez. Pathol. u. Ther. d. Haustiere 5; med. Spitalklin. 3 m. 2; prakt. Milchuntersuchgn. 1 m. 2. — Jak. **Ehrhardt** (31. 3. 63) gerichtl. Tierhlkde. 2; polizeil. Tierhlkde. 3; Arzneimittell. u. pharmakol. Übgn. 5; Fleischschaukurs (theoret.) 2; gerichtl.-seuchenpolizeil. Vollprakt. tägl. — Osk. **Bürgi** (23. 7. 73) spez. Chir. 4; Augenkrkhtn. 2; chir. Spitalklin. 3 m. 2; Operat.-Übgn. 3 m. 2; prakt. Hufbeschlag 2 m. 2; chir. Vollprakt. tägl. — Reinh. O. **Zietzschmann** (1879) Anat. I. (2. Hälfte) 2 m. 2; Anat. II. 3 m. 2 + 1; Präparierübgn. m. Situs (m. Ackerknecht) 3 m. 2 + 2 m. 3; Vollprakt. tägl.

Pff. ext.: Arn. **Rusterholz** (21. 5. 69) ambulator. Klin. tägl. ganztg.; Bujatrik (ausgew. Kap.) 3. — Walt. **Frei** (21. 11. 82) allg. Pathol. 1 m. 2 + 1; spez. Physiol. d. Nutztiere 2 + 1 m. 2; Sektionskurs 6; pathol. Vollprakt. tägl.

Doz.: E. **Ackerknecht,** Knochen u. Bänder 1 m. 2; angew. Anat. 2; Mißbildgn. d. höh. Säugetiere 1; s. a. Pf. ord. Zietzschmann.

V. Philosophische Fakultät.

a) Philosophisch-philologische Sektion[1]).

Dekan: Willy **Freytag.**

Pff. ord.: Gerold **Meyer v. Knonau** (5. 8. 43) alte Gesch. I. 4; Gesch. d. Revolut.-Zeit (1780—1814) 4; Sem.: krit. Übgn. (alte Gesch.) 1 m 2,

[1]) Die mit * bezeichneten Vorlesungen werden an der XI. (Freifächer-)Abteilung des eidg. Polytechnikums gelesen. Diejenigen Studierenden, welche diese oder andere Vorlesungen jener Abteilung (mathematisch-physikalischen, naturwissenschaftlichen, linguistisch-literarischen, historisch-politischen und künst-

Digitized by Google

pädag. Übgn. (mittl. Gesch.) 1 m. 2. — Hugo **Blümner** (9. 8. 44) ausgew. Epigramme d. Martial 2; Sem. (Theophrasts Charaktere) 1 m. 2; griech. Skulptur II. 2 m. 2+1; archäol. Übgn. 1 g. — H. **Hitzig-Steiner** (9. 5. 43) Aristophanes' Ritter 2; kursor. Lekt. griech. Autoren 2; röm. Lit.-Gesch. II. 4; Sem. (Properz) 1 m. 2. — W. **Oechsli** (6. 10. 59) Schweizergesch. II. 3; *Schweizergesch. seit 1848 2; Konversat. 1 m. 2; Sem. (Quellen z. Schweizergesch. III.) 1. — A. **Frey** (18. 2. 55) dtsch. Lit. (16. u. 17. Jahrh.) 3; Schiller 2; krit. Übgn. an Gedichten 1; dtsch. Sem.: lit.-histor. Übgn. 1 m. 2, dtsch.-pädag. Übgn. 1, stilist. Übgn. 1. — Alb. **Bachmann** (12. 11. 63) Einf. in d. Sprachstudium 2; Altisländ. 1; Mhd., insbes. f. Lehramtskand. 2; dtsch. Sem.: got. Übgn. 1 m. 2, mhd. Übgn. (Wolframs Parzival) f. Vorger. 1 m. 2. — Th. **Vetter** (28. 6. 53) engl. Lit. (16. u. 17. Jahrh.) 3; Chaucer 1; *Shakespeare's Henry V. 2; Sem. (Angelsächs.) f. Anf. 1 m. 2; neuengl. Übgn. 1 m. 2. — E. **Bovet** (24. 6. 70) la littérat. franç. de la révolution à 1840 3; lecture de V. Hugo 2; Anf. d. ital. Lit. 3; Sem. (d. frz. Theater im Mittelalt.) 1 m. 2. — L. **Gauchat** (12. 1. 66) Einf. i. d. roman. Sprachwiss. 3; Morphologie du français moderne 1 m. 2; ausgew. Novellen Boccaccios 2; Sem. (altspan. Übgn.) 1 m. 2. — P. **Schweizer** (9. 9. 52) Geschichtsphilos. 2; dtsch. Verfassgsgesch. v. d. Germanen bis ins späte Mittelalt. 2; histor. Sem. 1 m. 2 g. — — Willy **Freytag** (6. 6. 73) Logik u. Erkenntnistheor. 4; Übgn. (Descartes u. Locke) 1 m. 2; Lesen e. ästhet. Schrift Lessings 1; Gesch. d. Pädag. 3. — F. **Lipps** (6. 8. 65) Psychol. II. 3; d. exp. Psychol. im öff. Leben, f. all. Fak. 2; psychol. Labor. (exp. Übgn.) tägl.; Ethik 2; philos. u. psychol. Übgn. 1 m. 2; pädag. Übgn. 1 m. 2. — Ed. **Schwyzer** (15. 2. 74) Elem. d. Sanskr. 2; sprachgesch. Übgn. 1; histor.-vergl. Grammat. d. Lat. I. 3; kursor. Lekt. lat. Autoren 2; Sem. (lat. Synt. u. Stilist.) 2.

Pff. ext.: K. **Brun** (12. 9. 59) Michelangelo 1; kunstgesch. Übgn. 2. — Arth. **Wreschner** (9. 7. 66) Einf. in d. Exp.-Psychol. 1+1 m. 2; Psychol. I. 3; Einf. in d. Philos. 2. — E. **Ermatinger** (21. 5. 73) dtsch. Lit. (d. Drama v. 1840—1880) 1; Jer. Gotthelf, Gottfr. Keller u. C. F. Meyer 2; Hauptvertreter u. Ideale d. heutig. dtsch. Lit. 1; Sem. (ästhet.-krit. Übgn.) 1 m. 2. — J. **Zemp**, d. Kunst d. 13. Jahrh. 1 m. 2; *frz. Kunst d. 18. Jahrh. 1 m. 2.

Pf. hon.: A. **Kaegi** (30. 9. 49) Rig- u. Atharvahymnen 1—2 g.

Dozz.: Louis **Morel** (23. 4. 51) la littérature franç. de 1850 à 1900 2. — A. **Eleutheropulos** (24. 5. 69) allg. Ästhet. 2; Relig.-Philos. 2; allg. Gesch. d. Philos. 3. — Leone **Donati** (3. 8. 58) Elem.-Kurs d. ital. Sprache, f. all. Fak. 2. — Adeline **Oberländer-Rittershaus** (1867) Bj. Björnson 1. — Alex. **Ehrenfeld** (28. 8. 69) dtsch. Dichterinnen d. Neuzeit 1; d. Frauenroman 1. — Ed. **Fueter** (13. 11. 76) (Gesch.) beurl. — O. **Waser** (23. 9. 70) lat. Elem.-Kurs I. 2 m. 2; kret.-myken. Kunst u. Anf. d. griech. Kunst 1; Denkm. griech.-röm. Malerei 1. — Siegfr.

---

lerischen Inhalts) hören wollen, haben sich unter Vorweisung ihrer Legitimationskarte innerhalb der vorgeschriebenen Zeit bei der Direktion der polytechnischen Schule für die betreffenden Fächer anzumelden, worauf sie dem Kassierer des Polytechnikums das Honorar zu entrichten haben.

Digitized by Google

Weber (30. 10. 70) Greco, Velazquez u. Murillo, f. all. Fak. 1; ital. Malerei (15. Jahrh.) 2; engl. Malerei 1; Übgn. 1. — **M. Schinz** (16. 10. 64) d. Philos. v. Henri Bergson 1; Lekt. v. Spinozas Ethik 1. — R. **Pestalozzi** (10. 1. 81) altsächs. Lekt. 1; dtsch. Dichtg. bis z. d. Kreuzzügen 1. — J. **Jud** (12. 1. 82) Einf. ins Engadinische 1; Besprechg. v. Neuerscheingn. 1; roman. Prosem. 2. — A. **Schär** (10. 10. 74) lyr. Hauptmotive u. ihre Fassgn. in d. neuer. dtsch. Liedkunst 1; Fr. Hebbels Leben u. Werke 2. — Ed. **Bernoulli** (6. 11. 67) Sachsen in d. Musikgesch. v. d. Reformat. bis z. Zt. Bachs 1—2; Übgn. z. Gesch. d. Notation $1^1/_2$ g. — E. **Radecke** (8. 12. 66) Haydn u. Mozart als Instrum.-Komponisten 1. — Rob. **Seidel** (23. 11. 50) Rousseau, f. all. Fak. 1; Übgn. z. pädag. Zeit- u. Streitfragen 1. — W. **Jahn** (7. 4. 73) ausgew. Brahmana-Texte 2 g.; Daśakumāracaritam 2—3. — Bernh. **Fehr** (18. 2. 76) English Lit. 1700—1745: From Steele and Addison to Pope and Swift 2. Derselbe geht als Pf. ord. an d. techn. Hochsch. Dresden. — E. **Gagliardi** (7. 1. 79) (Gesch.) beurl. — H. **Nabholz** (12. 6. 74) Gesch. v. Stadt u. Landschft. Zürich seit 1815 1 g.; krit. Übgn. (Schweizergesch.) 1 m. 2 g. — R. **Faesi** (10. 4. 83) Goethes Faust 1; Grundlag. u. Probl. d. modern. dtsch. Lit. 1. — E. **Walser** (11. 4. 78) letteratura ital. da Lorenzo il Magnifico a N. Macchiavelli 2. — F. **Hegi**, Gesch. d. europ., insbes. dtsch. Auswanderg. u. Kolonialpolit. 1. — E. **Howald**, prosaische Schriften d. jüng. Seneca 1; Übgn. z. d. neuen Tragikerfunden 1. — F. **Stadler**, Kunst u. -theor. in d. 2. Hälfte d. 19. Jahrh. 2. — J. **Suter**, Gesch. d. Philos. 2; Einf. in d. exp. Psychol. 2; d. philos. Weltanschauungen d. Gegenw. 1. — P. v. d. **Mühll**, Gesch. d. antik. Biogr. 1; Übgn. üb. antike Metrik 2.

Lehrer: Dr. H. **Stettbacher**, spez. Didakt. d. Primar- u. Sekundarschulunterr. je 2; Unterr.-Praxis d. Primar u. Sekundarschule. — Dr. H. **Lehmann**, dtsch. Altertümer im Zeitalt. d. Staufer 1; Entw. d. bürgerl. Wohnhauses seit Anf. d. 16. Jahrh. 1. — Dr. **Andreae**, Beethoven 1.

b) Mathematisch-naturwissenschaftl. Sektion.

Dekan: P. **Pfeiffer**.

Pff. ord.: Alfr. **Kleiner** (29. 4. 49) Exp.-Phys. 5; physikal. Prakt. f. Anf. $^1/_2$ Tag, f. Vorger. (m. v. Laue) tägl. — Haruthiun **Abeljanz** (14. 4. 49) qualitat. chem. Anal. 2; Chem. d. Nahrgsstoffe 1; Anltg. z. chem. Arbtn. f. Med. 1; Kolloqu. 1 g.; chem. Prakt. f. Med. u. Veter. 3 m., f. Naturwiss. 3 Tage, f. Lehramtskand. 6; Untersuch. v. Lebensm. 4 od. 8. — Ulr. **Grubenmann** (15. 6. 50) *Mineral. 4; *Mineralbestimm. 1 m. 2 + 1; *mineral.-petrogr. Anf.-Prakt. 1 m. 2, Vollprakt. tägl. — Hans **Schinz** (6. 12. 58) Botan. I. f. med. Propädeutiker 2 + 1 m. 2; systemat. Botan. I. f. Naturwiss. 3; Bestimm. v. Kryptogamen (in Grupp.) je 1; botan. Halbprakt. 1—3 m.; Vollprakt. f. Vorger. tägl. — Alfr. **Werner** (12. 12. 66) anorg. Exp.-Chem. 6; chem.-analyt. Prakt. f. Chem. tägl.; chem. Prakt. f. Vorger. tägl.; chem. Halbprakt. f. Naturwiss. halbtg. — K. **Hescheler** (3. 11. 68) vergl. Anat. 6; zool.-vergl. anat. Vollprakt. f. Vorger. (m. Frl. Daiber) tägl.; Leitg. selbst. Arbtn. (m. Frl. Daiber) tägl. — Alfr. **Ernst** (21. 2. 75) allg. Botan. I. 4; botan.-mikrosk. Übgskurs I. 1 m. 2; Parasitism. u. Symbiose im Pflanzenreich 1; Vollprakt. tägl.; Besprechg. neuerer

Lit. u. method. Übgn. 1 g.; botan. Halbprakt. 2—3 m. — E. **Zermelo** (27. 7. 71) Diff.- u. Integr.-Rechng. I. 4; Determinant. 2; Diff.-Gleichgn. 2; Übgn. f. Vorger. 1 m. 2. — Hans **Schardt** (18. 6. 58) *allg. Geol. 4; *Repetit. 1; *geol. Prakt. f. Anf. 1 m. 3, f. Vorger. tägl.; *geol. Kolloqu. 1. Hans **Wehrli**, physische Geogr. I. 2; Länderkde. v. Afrika 2; Einf. in d. Ethnol. 2; Repetit. d. Geogr. 1; geogr. Sem. (m. de Quervain) 1 m. 2; Übgn. 1.

Pf. hon.: Arn. **Lang** (18. 6. 55) (Zool.) liest nicht.

Pff. ext.: Alfr. **Wolfer** (27. 1. 54) *Einltg. in d. Astron. 1 m. 2 + 1; *Übgn. dazu 1 m. 2; Theor. d. Finsternisse 1 m. 2. — A. **Weiler** (27. 12. 51) darst. Geom. I. 4; analyt. Geom. I. 4; mathem. Geogr. 2. — P. **Pfeiffer** (21. 4. 75) aromat. Chem. I. 3; Stereochem. 2; Theor. d. Lösgn. 1. — O. **Schlaginhaufen**, systemat. Anthropol. 2; kraniometr. u. osteometr. Kurs f. Anf. 2; Anat. d. Menschen f. Lehramtskand. u. and. Nichtmed., I. Tl. 3; anthropol. Vollprakt. tägl.; Anthropol. d. fossil. u. prähistor. Menschen 1. — M. v. **Laue** (3. 10. 79) Elektrodynam. 2 m. 2; Übgn. dazu 1 g.; Potentialtheor. 1 m. 2. Derselbe ist an die Univ. Frankfurt a. M. berufen.

Dozz.: Jak. **Kündig** (25. 3. 63) Grundz. d. Botan., f. all. Fak. 1. — M. **Standfuß** (6. 6. 51) Biol. d. Insekt. 2; spez. Insektenkenntn. I. 1. — Ed. **Gubler** (7. 7. 45) algebr. Anal. 2. — Louis **Rollier** (19. 5. 59) Petrefaktenkde. 2; Stratigr. d. Kreideformat. 2. — Alfr. de **Quervain** (25. 6. 79) Referate üb. neuere Lit. d. Meteorol. u. Geophys. 1 g.; s. a. Pf. ord. Wehrli. — H. **Greinacher** (31. 5. 80) Radioaktivit., m. Exp. 1; radiol. Prakt. halbtg. — Heinr. **Brockmann** (23. 5. 79) Vegetat. d. Schweiz 2; Kolloqu. 14 tg. 1 m. 2 g. — A. **Thellung** (12. 5. 81) Kulturpflanzen I. 1; Kolloqu. 14 tg. 1 m. 2 g. — J. **Strohl** (1886) Einf. in d. Entw.-Mechan. 1. — G. **Jantsch** (9. 7. 82) Naphthene, Terpene u. Campher 2. — David **Reichinstein** (9. 6. 82) Einf. in d. Elektrochem. 2. — Osk. **Baudisch** (3. 6. 81) Lichtchem., -biol. u. -pathol. 1. — Sinai **Tschulok** (16. 4. 75) Deszendenzl. 2. — P. **Bernays** (1888) Theor. d. ganz. transzendent. Funkt. 3; Übgn. f. Anf. 1 m. 2. — Frl. M. **Dalber**, Naturgesch. d. Amphibien 1; s. a. Pf. ord. Hescheler. — S. **Ratnowsky**, Einf. in d. theoret. Phys. 1 m. 2 + 1; Besprechgn. 2. — P. **Niggli**, Entstehg. d. Erzlagerstätt. 1; Mineralsynthesen 1.

Künste: Musikdir. K. **Attenhofer** (4. 5. 37) Gesangverein d. Stud. — Alfr. **Hartmann** u. E. **Hüeblin**, Stenogr. — K. **Kirmeß**, Fechtunterr. — Oberst A. **Girardet** u. Chr. **Hess**, Reitunterr. — Univ.-Turnverein. — Schießübgn. f. alle Hörer d. Univ. honorarfrei.

Bibliotheken.

Bibliothek der Kantonal-Lehranstalten, geöffnet wochentags v. 8—12 u. 1½—5 Uhr. Bücherausgabe 10—12 u. 1½—4 Uhr.

Ober-Bibl.: Dr. Heinr. **Weber**. — *Bibl.:* Dr. Jak. **Werner**.

Stadtbibliothek, geöffnet von 9—12 und 1½—6 Uhr. Bücherausgabe 10—12 und 1½—4 Uhr.

Bibliothekare: Dr. H. **Escher**, Dr. Hans **Barth**, Dr. Fel. **Burckhardt**.

Juristische Bibliothek, geöffnet Mittwoch u. Freitag ½2—½3; an den übrigen Wochentagen ½2—2 Uhr. *Bibl.:* Rud. **Letsch**.

Digitized by Google

Medizinisch-chirurgische Bibliothek, geöffnet Dienstag u. Freitag von 1½—2½ Uhr. *Bibl.:* Dr. U. **Schläpfer**; V. **Wirz.**

Lesezimmer der veter.-med. Fakultät, geöffnet Montag, Mittwoch u. Freitag v. 2—3 Uhr. *Bibl.:* Pf. **Zietzschmann.**

Bibliothek der naturforschenden Gesellschaft, geöffnet von 9—12 und ½2—4 Uhr. *Bibl.:* Pf. Dr. Hans **Schinz** (6. 12. 58).

Lesezimmer des akademischen Lesevereins beider Hochschulen, geöffnet täglich von 8 Uhr vormittags bis 7 Uhr abends.

Anstalten und Sammlungen der Hochschule und von ihr zu benutzende Institute.

Physikal. Institut: Dir. Pf. **Kleiner.** — Chem. Laboratorium, Abt. A.: Dir. Pf. **Werner.** Abt. B.: Dir. Pf. **Abeljanz.** — Sternwarte: Dir. Pf. **Wolfer.** — Mineralog.-petrogr. Sammlung: Dir. Pf. **Grubenmann.** — Geolog. u. paläontol. Sammlung: Dir. Pf. **Schardt.** — Botan. Museum, systemat.-botan. Laborat. u. botan. Garten: Dir. Pf. **Schinz.** — Institut f. allg. Botanik: Dir. Pf. Alfr. **Ernst.** — Zoologische Sammlungen: Dir. vacat. — Anatom. Institut: Dir. Pf. **Ruge.** — Anthropol. Inst.: Dir. Pf. **Schlaginhaufen.** — Physiol. Inst.: Dir. Pf. **Gaule.** — Hyg. Inst.: Dir. Pf. O. **Silberschmidt.** — Pathol.-anat. Inst.: Dir. Pf. **Busse.** — Pharmakol. Institut: Dir. Pf. **Cloëtta.** — Gerichtsärztl. Laborator.: Dir. Pf. **Zangger.** — Med. Klinik: Dir. Pf. **Eichhorst.** — Chir. Klinik u. Poliklin.: Dir. Pf. **Sauerbruch.** — Ophthalmol. Klinik u. Poliklin. (Augenklinik): Dir. Pf. **Haab.** — Geburtsh.-gyn. Klinik u. Poliklin.: Dir. Pf. **Wyder.** — Psychiatr. Klinik: Dir. Pf. **Bleuler.** — Med. Poliklinik: Dir. Pf. H. **Müller.** — Nervenpoliklinik: Dir. Pf. v. **Monakow.** — Hirnanat. Laborator.: Dir. Pf. v. **Monakow.** — Anstalt f. physikal. Heilmethdn.: Dir. Pf. E. **Sommer.** — Zahnärztl. Schule: Dir. Pf. **Stoppany.** — Psychol. Laborator.: Dir. Pf. **Lipps.** — Vet.-med. Anst.: I. Tierspital: Dir. Pf. **Zschokke;** a) chir. Klin., Leiter Pf. **Bürgi;** b) med. Klin., Leiter Pf. **Zschokke;** c) ambulator. Klin., Leiter Pf. **Rusterholz.** II. Pathol. Inst.: Leiter Pf. **Frei.** III. Anat. Inst.: Dir. Pf. **Zietzschmann.** — Seminarien, Kunstsammlungen usw.: Theol. Seminar: Leiter sämtl. ord. Professoren. — Staatswiss. Seminar: Leiter Professoren u. Dozenten, gemäß Beschluß d. Fakultät. — Handelswiss. Seminar: Leiter Pf. **Bachmann.** — Philol.-pädag. Seminar: Leiter Pff. H. **Hitzig-Steiner** (Dir.), **Blümner, Schwyzer.** — Deutsch. Seminar: Leiter Pff. A. **Frey, Bachmann, Ermatinger.** — Roman. Seminar: Leiter Pff. **Bovet** u. **Gauchat.** — Engl. Seminar: Leiter Pf. **Vetter.** — Histor. Seminar: Leiter Pff. **Meyer v. Knonau, Oechsli, Schweizer** u. **Brun.** — Philos. Seminar: Leiter Pff. **Freytag** u. **Lipps.** — Math. Seminar: Leiter Pf. **Zermelo.** — Geogr. Seminar: Leiter Pf. **Wehrli.** — Archäolog. Sammlung: Dir. Pf. **Blümner.** — Kupferstich-Sammlung: Dir. Pf. **Seippel.**

Preisaufgaben für 1914/15.

Theol. Fak.: „Die alttestamentlichen Berichte über David sind historisch-kritisch und nach ihrem literarischen Charakter zu untersuchen."

Digitized by Google

Staatswiss. Fak.: Die Bedeutung der Regel: „locus et tempus regunt actum" im internationalen und intertemporalen Privatrecht.

Die Preisaufgaben sind bis zum 31. Dezember 1915 an das Rektorat anonym (mit einem Motto versehen) einzureichen.

Akademische Vereinigungen.

Commentwaffe: Korbschläger.

Corps: a) im Kösener SCV. (cf. I. a. 1) (susp. s. 1. 8. 1914): Tigurinia, gest. 11. 11. 50, s. Pfingsten 62 im K. SCV., susp. 1870 bis 73 und 10. 2. 84 bis 14. 10. 93. Rot-weiß-d.blau, Ff. rot-blau, P. weiß, d.blaue M. (s. 12. 5. 03 im SS., 14. 4. 03 bis 4. 7. 07 auch im WS. weiße St.). X, XX, XXX. — b) im ASC. (cf. S. I. a. 1): Alamannia, gest. 24. 7. 74 als ak.-polyt. Vb. Blau-Helvetia [von der Schweiz. Stud.-Vb. abgetrennt; h.blau-weiß-rot, P. Silber, Ff. blau-rot, P. rot bezw. weiß, h.rote M.], im ACV. s. SS. 76, s. 1887 C. Alamannia [schwarz-silber-blau, Ff. schwarz-blau, blaue M.], aufgelöst 24. 2. 98, rek. 26. 4. 98 als C. Allobrogia, s. 9. 2. 09 wieder Alamannia. Schwarz-silber-blau, Ff. schwarz-blau, P. Silber, h.blaue St. (26. 4. 98 bis Jan. 1902 gelb-weiß-h.blau, Ff. gelb-blau, P. weiß, gelbe M., s. Ende Juni 99 h.blaue St.) X, XX, XXX. Kn.: Meyerei, Spiegelgasse 2; Café: Saffran; Stammtisch: Kronenhalle.

Korporationen m. u. S. u. BM.: Helvetia, Sekt. der Schweiz. Stud.-Vb. (cf. S. II. c. 1), gest. 1832, susp. 1837, rek. 1. 9. 49 (rot-weiß-rot, P. Gold, rote M.), 1855 bis 57 Fusion m. Zofingia, rek. 1863, susp. 1874 bis 25. 11. 93. Weinrot-weiß-weinrot, P. Silber, hellrote M. Kn.: Saffran. — Neu-Zofingia, Vb. mit nationaler Tendenz, 21. 5. 1903 von Zofingia abgetrennt. H.blau-weiß-rot, Ff. blau-rot, P. Gold, weiße M. u. Fm., E. W. Kn.: Weißer Wind, Oberdorfstr.; Café: Schneebeli. Kartell in Jurassia-Basel s. 16. 6. 1909. — Gesellsch. Deutscher Studierender Teutonia, frschl. Vb. m. burschenschaftl. Prinzipien, gest. 27. 12. 65 als deutsch-nat. Vb., hervorgeg. aus d. B. Germania (gest. 1860 als Zürcher Schüler-Vb., s. 64 Stud.-Vb., susp. 1865; schwarz-rot-gold, schwarze M.), 10. 1. 65 konstit. als lose Vg. aller stud. Deutschen, s. Ende 90er Jahre ftr. Vb. m. u. S. u. BM. Schwarz-rot-gold, Ff. schwarz-rot, P. Gold, schwarze M. Kn.: Tivoli, Sonneggstr. 1; Br.: Café Métropole. X, XX, XXX. PVh. m. Helvetia-Bern.

Turnerschaft in der SAT. (cf. S. I. a. 2): Utonia, gest. 1824 als Univ.-Turn-V., geschlossene Vb. s. 21. 2. 73, s. WS. 99/00 Lebens-Vb. unter Verschmelzg. m. d. Polytechniker-Turn-V. u. d. Veterinär-T.-V., SS. 03 verschmolzen m. d. Sport- u. Fecht-Vb. Sparta (schwarz-grün-schwarz), seit WS. 05/06 T. Utonia, SS. 06 verschmolzen m. d. polyt. Vb. Gymnastica (gest. II. 1906; d.blau-weiß-rot, rote M.). Weiß-blau, P. Silber, h.blaue M., Füchse Burschenfarben. U.S. Kn.: Pfauen.

Korporationen mit Satisfaktion: Verbigenia, Schützen-V. schweizerischer Stud., gest. Juni 1861, s. SS. 1904 ftr., s. 05 Verbigenia. Gold-weiß-d.rot, Fb. weiß-rot, P. Gold, d.rote M.; aufnahmefähig sind nur Schweizer. Kn.: Palmhof; Abendsch.: Pelikan. — Maccabaea, zionist. Vb., gest. 29. 1. 1910. Braun-grün-violett, P. weiß,

Digitized by Google

violette (anfangs braune) M. Kn.: Beateng. 11. Im Jüd. Stud.-Verband (cf. S. VII. 3).

Korporationen mit freigestellter Satisfaktion: Rhenania, freischl. Vb., gest. 1905, bis WS. 07/08 Merovingia. Violett-weiß-rot, Ff. violett-weiß, P. Silber, violette M. Kn.: Peterskeller; Café: Continental. — Stud. Gesang-V., gest. 1818 als Singgesellschaft d. Stud., rek. 1831 u. als StGV. 22. 1. 49. Bei offiz. Gelegenheiten blau-weiß-blaue Schl. Lokal: Bollerei, Schifflände. — Stella, Sekt. der Stella Centrale (cf. S. III. 2), gest. 15. 11. 75. Violett-weiß-violett, P. Gold, violette M. mit gold. Stern. Lokal: Drahtschmidli, Wasserwerkstr. — Manessia, gest. 1881 als Pädagogia, V. Stud. d. philos. Fakultät, s. SS. 1906 Manessia, ftr. s. 06. Rot-weiß-gold, P. Gold, d. rote (anfangs gelbe) M. Kartell m. Halleriana-Bern. Kn.: Meyerei, Münstergasse; Br.: Saffran. — Jurassia, abstinente Burschenschaft, als Vb. abstinenter Stud. gest. 2. 11. 1910. Gelb-weiß-blau, P. weiß, h. blaue M. Ohne e. W. Kartell m. Rhenania-Basel s. 20. 11. 1910; FVh. m. Iberia-Stuttgart s. Frühj. 13. Lokal: Karl der Große, Kirchgasse.

Nichtkonfessionelle Korporationen mit MV.: a) Zofingia (cf. S. II. d. 1), gest. 1. 11. 1818, rek. 20. 5. 1903. Rot-weiß-rot, P. Gold, weiße M. Kn.: Hotel Henne, Rüdenplatz. — b) m. ethischem Prinzip: Carolingia, gest. 31. 1. 93 als christl. Stud.-V., s. SS. 93 als Vb. Carolingia im Bund (cf. S. I. b. 1), ftr. s. 1. 12. 93. Blau-gold-schwarz, P. Gold, d. blaue M. FVh. m. d. Wingolfsbund. Kn.: Klosterbräu, Neumarkt.

Kathol. Korporationen m. MV.: a) Sekt. des Schweiz. Stud.-V. (cf. S. II. d. 2): Turicia, gest. 11. 1. 61, s. 73 kathol. Vb. Orange-weiß-grün, Ff. orange-weiß, P. Silber, orangerote M. Lokal: Simplon. — Kyburger, 23. 2. 1912 gest. v. Turicia. H. rot-weiß-grün, Ff. rot-grün, P. Silber, fleischrote St. Kn.: Beatenhof. — b) Ak. wissensch. Gesellsch. Renaissance, gest. 1904; o. A. (Verband cf. II. e. 5). Lokal: Saffran.

Wissenschaftl. u. Fachvereine: Ak. Theolog. V., gest. 18. 5. 70. Violett-weiß-blau. Kn.: Pfauen. — Klinikerschaft, gest. SS. 09. Lokal: Café Ost. — Lehramtskandidaten-Verband, gest. WS. 08/09. H. blau-weiß-blau. Lokal: Beatus. — Pharmaz.-V. — Gesellsch. d. Universitäts-Chemiker, gest. WS. 08/09. Kn.: Weißes Kreuz, Seefeldstr. — *Forst-V., gest. 5. 12. 61. Grün-weiß-grün, P. Gold, grünes Barett. Kn.: Meyerei. — *Landw. V., gest. 1871. Weiß-d. grün-rot, P. Gold, grüne Samt-M. Kn.: Ritter, Kuttelgasse. — *Architektura, gest. 1879. Weiß-blau-weiß, P. Gold, schwarzes Barett, n. g. Lokal: Meyerei. — *Ak. Ing.-V., gest. 1890. Weiß-rot, P. Gold, schwarzes Barett. Br.: Polytechnikum. — *Chemiker-V., gest. 8. 12. 93. Schwarz-weiß-rot, P. Silber, schwarzes Barett. Lokal: Beatenhof. — *Naturwiss. V.; schwarz-weiß-grün, P. Silber. Lokal: Plattengarten. — *Masch.-Ing.-Verein, gest. 1893. Weiß-rot, P. Gold, schwarzes Barett. Lokal: Stadtkeller. — Die mit * bezeichneten Fachvereine bilden den Verband der Polytechniker (gest. 1863 als polytechnischer V., erneuert 1878, bis 1889 V. d. Polytechniker); Farben bei offiziellen Anlässen: weiß-rot.

Digitized by Google

Sonstige Vereine: Christl. Stud.-Vg. (cf. S. IV. 1). Lokal: Olivenbaum, b. Bahnhof Stadelhofen. — Libertas, Sekt. des schweiz. ak. Abstinentenvereins (cf. S. IV. 2), gest. 1893 als Ak. Abst.-V. Lokal: Gemeindestr. 44. — Autonomia, Sekt. d. abst. Schweiz. Stud.-Liga (cf. S. IV. 3). — Stud.-Orchester-V., gest. SS. 93. Rot-weiß-blau. Lokal: Waag. — Ak. Orchester, gest. WS. 1908/09. Lokal: Waag. — Studentinnen-V. (international). Lokal: Olivenbaum. — Ak. Alpenclub, gest. 1895. Lokal: Saffran. — Schachklub; blau-weiß-schwarz, Bz. Lokal: Schmidstube. — Luxemburger V.; Violett-weiß-rot. Kartellvereine zu Aachen, Lüttich und Löwen. — Niederländ. V. Hollandia, gest. April 88. Orange-weiß-blau, d. blaues Barett m. gold. Löwen. Kn.: Blaue Fahne; Br.: Saffran. — Hellenischer Verein, gest. 1875. Hellblau-weiß-hellblau, P. Silber, weiße M. (Verband cf. S. VII. 1). Kn.: Hotel Wanner. — Società Studenti Italiani, gest. 1895. Grün-weiß-rot, n. g., grüne M. Lokal: Café du Nord. — Tessiner Stud.-V. — Esrath Achim, jüd. Studentenkasse, gest. 1905. — V. Jüd. Stud., gest. 21. 8. 1906. Lokal: Plattengarten. Im Jüd. Stud.-Verband (cf. S. VII. 3). — Polonia. — Société des Alsaciens-Lorrains. — Société des Etudiants Français. — V. Südslav. Stud., gest. 1909. Lokal: Carmenstr. 47 III. — Nordiska, skandinav. V., gest. 22. 2. 78. Rot-weiß-blau-gelb. Lokal: Kronenhalle. — Ak.-soziale Vereinigung. — Ak. Lese-V. beider Hochsch., gest. 18. 12. 1869. Lokal: Polytechnikum, Zimmer 21 a. — Polyt. Ruderklub, gest. 13. 1. 71. D. blau-weiß-gold, Bz. Kn.: Baur au Lac. — Suisses Romands. Rot-weiß-rot, P. Gold, schwarzes Barett. Lokal: Bierhalle. — Ungar. V., gest. 1863. Lokal: Tivoli. — Allg. ak. Abstinentenverband, gest. WS. 1911/12. — Internat. Stud.-Verein Corda Fratres, Sekt. Zürich, gest. WS. 13/14. (Verband cf. V. 2.) — Ak. Freischar (cf. S. IV. 4).

Freie Studentenschaft d. Univ. Zürich (cf. S. V), gegr. 11. 5. 97. Weiß-blau. Lokal: Zunfthaus zur Waag.

An Stelle des Allg. Delegierten-Convents, der Korporationen u. Wilde vertrat und 16. 2. 12 aufgelöst wurde, besteht der Corporationen-Convent (CC.), in dem alle Korporationen und auch die Freistudentenschaft (durch 2 Delegierte) vertreten ist.

Ehemalige Korporationen: Taurisca, C., Anf. 30er Jahre. — Helvetia, C., Anf. 40er Jahre. — Hilaria, fr. C., gest. Juni 47, susp. April 49, D. blau-weiß-rot. — Rhenania, gest. als fr. C. 11. 11. 55, im WSC. (cf. I. a. 2) s. 29. 12. 63, susp. WS. 64/65, rek. a. d. Techn. Hochsch. Aachen 3. 12. 71, susp. 15. 10. 80, rek. in Braunschw. 7. 5. 92. — Teutonia, gest. als L. 14. 12. 60, aufgelöst 31. 6. 65, rek. 15. 12. 65 als L. Frisia a. d. Techn. Hochsch. Karlsruhe, s. 6. 12. 86 C., s. 26. 5. 87 im WSC. (cf. I. a. 2). — Helvetia, gest. 1861, C. im WSC. (cf. I. a. 2) s. 29. 12. 63, susp. WS. 64/65. Schwarz-weiß-rot. — Helvetia, C. im K. SCV. (cf. I. a. 1), gest. 15. 2. 78, susp. 7. 5. 85. Moosgrün-gold-rot, Ff. grün-rot, P. Gold, grüne M. — Franconia, schlagende Vb., gest. 1888 als Rhenania, susp. 1902. Schwarz-gelb-blau, schwarze M. — Allg. Burschensch. Goliarda, gest. 16. 7. 97, susp. 1900. Blau-weiß-moosgrün, Ff. weiß-grün, moosgrüne M. — B. Raetia, gest.

Digitized by Google

15. 6. 99 (vom Univ.-Turn-V. abgetrennt), susp. 1900. Rot-weiß-blau, Ff. rot-blau, orangerote M. — Arminia, alldeutsche Vb., gest. 14. 5. 1903 als ak. Landsmannsch. der Deutsch-Österreicher, s. SS. 05 ftr. Vb. Arminia. Grün-schwarz-gold, Ff. grün-schwarz, grüne M.

III. Dänemark.

KOPENHAGEN.

Universität.

Gegründet 1478.

Das SS. (Foraars-Halvaaret) dauert v. 1. Febr. bis 9. Juni (inkl.), das WS. (Efteraars-Halvaaret) v. 1. Sept. bis 22. Dez. (inkl.). Ferien sind: 1. Weihnachtsferien v. 23. Dez. bis 6. Jan., 2. Osterferien v. Donnerstag vor bis Dienstag nach Ostern, 3. Pfingstferien v. Sonnabend vor bis Dienstag nach Pfingsten, 4. Sommerferien v. 10. Juli bis 31. August (stets inkl.).

Rektor: J. C. **Jacobsen** (theol. Fak.). — *Dekane:* **Ammundsen**, P. J. **Jörgensen**, **Bock**, **Drachmann**, **Steensby**.

I. Theologische Fakultät.

Dekan: O. V. **Ammundsen**.

Pff. ord.: C. Henr. **Scharling**, Jesu Leidensgesch. 2; dogmat. Kolloqu. üb. ausgew. Themata 2. — J. C. **Jacobsen**, Vorlesg. üb. Amos u. Haggai 2; alttest. Einltg. (Examinat.) 2; Sem.-Übgn. (Joel u. Habakuk) 1 m. 2. — O. V. **Ammundsen**, Einf. ins theol. Studium (Anf. d. Sem.); Examinat. üb. Kirchengesch. (Mittelalt. u. Reformat.) (Schluß) 3; Texte u. bildl. Darstellgn. z. Erläuterg. d. Hauptabschn. d. benannt. Zeitraums d. Kirchengesch. 1; Sem.-Übgn. (indische Missionsgesch.) 1 m. 2. — F. E. **Torm**, Examinat. üb. Matth.-Ev. 3; Sem.-Übgn. üb. neutest. Themata 1 m. 2. — J. P. **Bang**, neutest. Theol. 3; Übgn. (Versöhngsl.) 1 m. 2.

Pf. ext.: J. Osk. **Andersen**, allg. Kirchengesch. I. f. Anf. (unter Benutzg. v. L. Bergmanns Lehrbuch) 3; dän. Kirchengesch. (Zeit d. Orthodoxism.) bis zu 1700 1.

Beauftr. Doz.: Chr. **Glarbo**, Thessalonicher- u. Philipperbriefe (Examinat.) f. Anf. 3.

Pf. ord. d. phil. Fak.: Fr. **Buhl**, Hebräerbr. 3.

Dozz.: H. **Ussing**, Vorlesgn. üb. d. theol. Studium 1. — Alfr. Th. **Jörgensen**, Luthers relig. Entw. u. s. relig. Grundgedanken 2.

Pastoralseminar.

Stiftsprobst J. **Paulli**, d. Priesteramt in d. dän. Volkskirche 1; homilet. Übgn. 1. — Pf. N. A. **Larsen**, katechet. Übgn. 1. — V. **Holböll**, Kirchenr. 2. — E. **Hansen**, Übgn. in Meßgesang 1 m. 2.

Digitized by Google

II. Rechts- und staatswissenschaftliche Fakultät.

Dekan: P. J. **Jörgensen.**

Pff. ord.: Jul. **Lassen,** dän. Obligationenr., allg. Tl. 5; Sem.-Übgn. (Obligationenr.) 2. — C. **Torp,** dän. Strafr., allg. Tl. (Forts.) 3—4; Sem.-Übgn. (Strafr.) 1—2. — Harald **Westergaard,** Theor. d. Statist. 2; Übgn. im statist. Sem. 4 m. 3. — V. **Bentzon,** Familienr. 4; Sem.-Übgn. dazu 1—2. — H. **Munch-Petersen,** Zivilproz., allg. Tl. 4; schriftl. Übgn. (Prozeßr.) — P. J. **Jörgensen,** dän. Rechtsgesch. 4; schriftl. Übgn. f. Stud. d. Staatswiss. — Axel **Nielsen,** Volkswirtschaftspolit. (auf Grund v. Philippovich: Grundriß d. polit. Ökon., Bd. II) (Forts.) 2—3; Examinat. üb. Nat.-Ökon. f. Stud. d. Staatswiss. (Anf.) 2; schriftl. Übgn. (Nat.-Ökon.). — Vinding **Kruse,** Sachenr. (Vorlesgn. u. Examinat.) 3—4; schriftl. Übgn. (Sachenr.) pg.

Pff. ext.: L. V. **Birck,** Nat.-Ökon. 3; Wertlehre I., f. Stud. d. Staatswiss. (Anf.) 3; f. Vorger.: Finanzwiss. 2. — Knud **Berlin,** dän. Staatsverfassgsr. 2; schriftl. Übgn. üb. konkrete Rechtsfragen.

Beauftr. Dozz.: Jens **Warming,** Statist. Dänemarks (Examinat., Forts.) 3. — E. **Möller,** mündl. Übgn.: konkrete Strafrechtsfälle 2 (Nov. u. Dez.).

Pf. ord. d. phil. Fak.: Aage **Friis,** allg. polit. Gesch. nach 1848 2.

Dozz.: K. A. **Wieth-Knudsen** u. Edv. Ph. **Mackeprang,** Forts. d. Sem.-Übgn. (Hauptgebiete d. Nat.-Ökon.) f. Vorger. (m. Birck) 1 m. 2. — K. A. **Wieth-Knudsen,** Produkt.- u. Handelsgeogr. (Wirtschaftsgeogr.) 1.

III. Medizinische Fakultät.

Dekan: J. C. **Bock.**

Pff. ord.: Chr. **Gram,** med. Praktikant.-Klin. 5; klin. Vorlesgn. 1; inn. Med. (Examinat.) 2; schriftl. Übgn.; Anltg. d. diensttuenden Praktikant. 6 m. 2. — C. J. **Salomonsen,** allg. Pathol. (Vorlesgn. u. Examinat.) 2; exp.- pathol. Übgn., insbes. üb. Pathol. d. **Kreislaufs** 4 m. 3 (Septr., Okt.); prakt. Kurs in med. Bakteriol. f. Stud. 4 m. 3 (Nov., Dez.) [Dr. Vilh. Jensen: spez. Bakteriol. 2; Dr. J. Christiansen, pathol. Physiol. des Stoffwechsels 2]. — Knud **Faber,** med. Klin. m. Vorstellg. v. Patienten 4; klin. Vorlesgn. 2; Prakt. in klin. Untersuchgsmethdn.; therap. Exkurs. f. Vorger. — Leop. **Meyer,** klin. Kurs in Geburtsh. u. Krkhtn. d. Neugeborenen, f. Vorger.; Klin., Vorlesgn. u. Examinat. üb. Geburtsh., Krkhtn. d. Neugeborenen u. Frauenkrkhtn. 4; Untersuchg. v. Schwangeren 1; Anltg. d. Kandidat. bei d. regulär. Kurs im Instit. f. Geburtsh. tägl. — Thorkild **Rovsing,** klin. Chir. 2; examinator. Klin. 4. — J. C. **Bock,** Pharmakol. 2; Examinat. darüb. 2; prakt. Kurs in exp. Pharmakol. (m. d. Assist.) 1 m. 3 [Ass. cand. med. J. Buchholtz: Übgn. in Repetierkde. 2]. — J. **Fibiger,** pathol. Anat. m. Demonstr. 2; Demonstr. $1^1/_2$; pathol.-histol. Übgn. 1 m. 2; Übgn. in d. Sektionstechn. m. Vorführg. v. Sektionen, je nach Material [Assist. d. pathol.-anat. Inst.: Vorlesg. m. Demonstr. 1; Demonstr. 1]. — F. C. C. **Hansen,** Examinat. u. Vorlesgn. üb. systemat., deskript. Anat. 2; topogr. Anat. (examinator. Kurs) 1; mikrosk.-anat. Prakt. (m. d. Prosekt.) 1 m. 3; Präparier-Übgn. (m. d. Prosekt. u. Ass.) tägl. (1. Okt.—20. Dez.); Arbtn. im anat. Inst. 3 m. 2 [Prosekt. Jurisch:

Digitized by Google

Einf. in die Biol., dann Examinat. üb. elem. Histol. f. Anf.]; Demonstr. v. mikrosk. Präpar. — M. **Tscherning**, Diagn. u. Behdlg. d. Augenkrkhtn. (klin. Demonstr. u. Übgn.) 4. — V. **Henriques**, Physiol. 3; Demonstr. f. Vorger. 1; physiol.-chem. Übgn. 4 m. 3 [cand. med. Folkmar: Examinat. üb. physiol. Chem. 2] — V. **Schaldemose**, Vorlesgn. u. Übgn. üb. operative Chir. 4; chir. Praktikant.-Klin. 3 [Prosekt. d. chir. Klin.: Vorlesgn. üb. Instrum.-Lehre 2; Operat.-Übgn.]. — V. **Ellermann**, Vorlesg. u. Examinat. 2; prakt. Übgn. 1; Leitg. wiss. Arbtn. im gerichtl.-med. Inst. — A. **Erlandsen**, Vorlesgskurs üb. Hyg. m. Exkurs. 2; hyg. Untersuchgsmethdn.; wiss. Arbtn. f. Vorger.

Pf. ext.: Axel **Lendorf**, allg. Chir. 2; systemat. Chir. (Examinat.) 1.

Ärzte, die Vorlesungen halten, ohne Univ.-Proff. zu sein: Pf. S. T. **Sörensen**, Diagnost. u. Behdlg. d. epidem. Krkhtn. 3 m. 1½. — Pf. A. **Friedenreich** (Psychiatr.) kündigt später an. — C. **Rasch**, klin. Übgn. üb. Haut- u. vener. Krkhtn. 2; Demonstr. dazu an Patienten nebst Vorlesgn. 1, f. Vorger. nach Verabredg. — Pf. E. **Schmiegelow**, klin. Übgn. üb. Nasen-, Ohren- u. Kehlkopfkrkhtn. 4; Vorlesgn. üb. ausgew. Kap. d. Otolaryngol. 1. — Dr. C. E. **Blech**, Kinderkrkhtn.; klin. Vorlesgn. u. Demonstr. dazu. — Pf. H. A. **Nielsen**, Vorlesgn. u. Übgn. üb. hyg. Themata. — J. **Lindhard**, Theor. d. Gymnastik (Forts.) 2; Anat. (Examinat.) f. Gymnastiker 2. — V. **Maar** (Gesch. d. Med.) kündigt später an. — Pf. E. A. **Tscherning**, chir. Praktikant.-Klin. 3 (3 Monate). — Pf. E. **Israel-Rosenthal**, med. Praktikant.-Klin. 3. — Pf. A. **Flöystrup**, med. Praktikant.-Klin. 3. — P. N. **Hansen**, chir. Praktikant.-Klin. 3. — Pf. S. **Monrad**, obligator. Kurs d. Kinderkrkhtn.

Dozz.: Pf. Kr. **Poulsen**, chir. Klin. 2. — E. **Engelsen**, Zahn- u. Mundkrkhtn. — Pf. J. **Kaarsberg**, gynäkol. Diagnost. (Forts.) 3. — Pf. Chr. **Jürgensen**, Kochkurs f. Ärzte u. ältere Stud. im Haushaltgs.-Sem. g. — Pf. Edm. **Jensen**, klin. Übgn. üb. Diagn. u. Behdlg. d. Augenkrkhtn. 1. — Ludv. **Nielsen**, klin. Demonstr. v. Haut- u. Geschl.-Krkhtn. 2. — Fr. **Tobiesen**, verschied. Arten v. Lungentuberkul. d. Menschen 1. — Chr. F. **Bentzen**, element. klin. Vorlesgn. üb. Augenkrkhtn. 2. — Pf. Viggo **Christiansen**, Diagn. u. Ther. d. Nervenkrkhtn. 3. — V. **Saxtorph-Stein**, Diagn. u. Ther. d. Krkhtn. d. Ohres u. d. oberen Luftwege. — H. J. **Bing**, klin. Übgn. u. Demonstr. — C. **Wessel**, klin.-chir. Übgn. — V. **Scheel**, med. Klin. f. Vorger. — K. **Lundsgaard**, Vorlesgn. üb. Ophthalmol. 1. — F. C. P. **Vogelius**, klin. Übgn. an Patienten m. inn. Krkhtn. 2; Anltg. f. Stud. — Pf. S. **Bang**, med. Klin. — C. H. **Würtzen**, Diagn. u. Behdlg. v. inn. Krkhtn. f. Vorger.; Nervenkrkhtn. — V. **Bie**, klin. Übgn. in d. med. Poliklin. — Laur. **Melchior**, pathol.-anat. Diagnost. (Examinat. u. Übgn.) 3 pss. — Hans **Jansen**, Physiother. 1—2 m. — Knud **Schröder**, Diagn. u. Ther. d. inn. Krkhtn. — G. E. **Permin**, Diagn. u. Ther. d. Lungentuberkul. — Vald. **Poulsen**, Kinderkrkhtn. (klin. Übgn.). — Henning **Rönne**, pathol. Anat. d. Auges (Demonstr. v. Präpar.) (am Schluß d. Sem.). — Harald **Boas**, Syphil. — N. C. **Borberg**, klin. Übgn. üb. Nervenkrkhtn. 1 (2. Hälfte d. Sem.). — Axel V. **Neel**, normale Anat. d. Zentralnervensyst. (insbes. Funkt.) 1 m. 2.

Digitized by Google

IV. Philosophische Fakultät.

Dekan: A. B. **Drachmann.**

Pff. ord.: M. Cl. **Gertz,** Lekt. mittelalt.-lat. Dokumente 2; Lekt. mittelalt. lat. Schriftsteller (Forts.) 1; mündl. Übersetzgn. aus d. Dänisch. ins Lat. 1 m. 2. — Joh. **Steenstrup,** schwed. u. norweg. Geschichtsschreibg. im 19. Jahrh. 2, dann Gesch. Schwedens u. Norwegens im Altert. u. Mittelalt. 2; schriftl. Übgn. (nord. Landesgesch.). — Kr. **Erslev,** Übgn. üb. geschichtl. Forschg., f. Anf. 1 m. 2; Schleswigs staatsrechtl. Stellg. v. d. älter. Zeit bis 1864 1. — Harald **Höffding,** philos. Propädeut. 4; üb. philos. Probleme (auf Grundlage v. „Den menneskelige Tanke" 1910) 1 m. 2; Giordano Bruno u. d. Renaiss. 1. — K. **Kroman,** philos. Propädeut. 4; schriftl. Übgn. f. Vorger. (Forts.). — H. **Möller,** histor. nhd. Grammat. (Forts.) 2; Ethnogr. d. alt. Germaniens in Verbdg. m. d. spez. ethnogr. Teil v. Tacitus' Germania 2. — Jul. **Paludan,** dän. u. schwed. Lit.-Gesch. in d. letzt. Hälfte d. 18. Jahrh. (Examinat., Forts. u. Schluß) 2, dann d. romant. Bewegg. in Dänemark u. Schweden 2; neuere Holbergforschg.; schriftl. Übgn. üb. dän. u. nord. Lit. im 18. Jahrh. — O. **Jespersen,** Einltg. in d. Stud. d. engl. Spr. (im Anf. d. Sem.); phonet. Übgn. f. Anf. 2–3; „Storre engelsk Grammatik II" (Examinat., Schluß) 1; engl. Synt. 1; Übgn. (syntakt. Beobachten u. Systematisieren) f. Vorger. pss. — Kr. **Nyrop,** Fabeln La Fontaine's; ital. Übgn. (Forts.) u. Erkl. ausgew. Stücke neuital. Schriftsteller. — J. L. **Heiberg,** Cicero, De divinatione, f. Anf. 2; Odyssee, XI. B., f. Anf. 1 m. 2; griech. Elem.-Kurs 5. — Finnur **Jónsson,** Examinat üb. „Grágás" 1, üb. „Gíslasaga Súrssonar" 2; Runol. 1; schriftl. Übgn. f. Vorger.; neunorweg. Übgn. 1½. — F. **Buhl,** Hebr. f. Anf. 2; arab. Übgn. (Forts.) f. Anf.; Arab. (Forts.) f. Vorger.; syr. Übgn.; Erkl. d. Hebräerbr. 3. — Dines **Andersen,** Anfangsgrde. d. Sanskr. 2; ausgew. Abschn. d. episch. Gedichte, f. Vorger. 2; Päli-Übgn. 2. — Verner **Dahlerup,** Gesetz d. Landschft. Schonen (Schluß) 2, dann Lekt. dän. Texte aus d. 15. Jahrh. 2; Vorlesgn. u. Übgn. üb. neudän. Sprachl. (auf Grund v. P. Møller „En dansk Students Eventyr") 2; Sem. (Blicher „E Bindstouw"). — Aage **Friis,** Übgn. in prakt. histor. Forschg. 1–2; allg. polit. Gesch. nach 1866 (Examinat.) 2; allg. polit. Gesch. nach 1848, f. Stud. d. Staatswiss. (Examinat.) 2. — Holger **Pedersen,** Einf. in d. Sprachwiss. (Forts.) 3; Übgn. (Cymrisch) 2.

Pff. ext.: Cl. **Wilkens,** philos. Propädeut. I. 4; Individualism. u. Persönlichkt. 1. — A. B. **Drachmann,** röm. Staatsverwaltg. 2; Aeschylos' Eumeniden 2; lat. Stilübgn. f. Vorger. 1; griech. Elem.-Kurs 4. — Vilh. **Andersen,** dän. Lit. 1840–1870 (Forts.) 2 m. 2; schriftl. Übgn.; d. Humanism. in Dänemark im 19. Jahrh. (letzte Hälfte) 1. — Alfr. **Lehmann,** Examinat. üb. Psychophysiol. (Schluß) 2 m.; Übgn. im psychophys. Labor. — Vald. **Vedel** (allg. Lit.-Gesch.) liest nicht. — Axel **Olrik,** Gesch. einzeln. nord. Göttergestalten 1 m. 2; Eddamythol. 1 m. 2; Methode d. Sagenforschg. — Kr. Sandfeld **Jensen,** altfrz. Übgn. 2; d. ältest. frz. Sprachdenkm. 1; Rumän. (Forts.) 1; schriftl. Übgn.

Beauftr. Dozz.: Valtýr **Gudmundsson,** Übgn. (Olaf den Helliges Saga i Heimskringla) 2; Vorlesgn. üb. Verlobg. u. Ehe auf Island

Digitized by Google

in d. Sagenzeit. — Pf. Valdem. **Schmidt**, Altägypt. f. Anf. 2; Assyr. f. Anf. 2; ägypt. Kunstwerke u. Denkm. in d. N. Carlsberg Glyptothek 3; Forts. d. Vorlesgn. u. Übgn. f. Vorger. üb. Altägypt., Demotisch, Koptisch u. Assyr.; Quellen z. altägypt. Gesch. (Altert.), insbes. Quellen z. Relig.-Gesch. — Angul **Hammerich**, Musikgesch. Dänemarks I. (v. Mittelalt. bis 1700). — J. **Oestrup** (semit. Spr.) kündigt später an. — Vilh. **Grönbech**, griech. Relig.; Übgn. dazu; Relig. d. Volkes Israel (Forts.). — Francis **Beckett**, Frederiksborg u. d. Kunst d. Renaiss. in Dänemark; Kunst in Dänemark (Altert. u. Mittelalt.); griech. Bildhauerkunst. — Chr. **Blinkenberg**, Übgn. (griech. Vasen) f. Anf. — N. **Bögholm**, altengl. Kurs (Forts. u. Schluß); engl. Synt. (insbes. Präposition.). — Hans **Raeder**, lat. Kurs f. Realabitur. — Pf. emer. Vilh. **Thomsen**, Finnisch (Forts.) 2.

Dozz.: Alex. **Thorsöe**, Hauptpkte. aus d. Gesch. d. dän. Reichstags v. 1894—1901 (Forts.). — Arth. **Christensen**, neupers. Übgn. 1; Pāli-Texte 1. — Ant. **Thomsen**, Psychol. — O. E. **Ravn**, Keilschriften 2; babylon.-assyr. Keilschrift-Lit. 1. — L. **Bobé**, Übgn. im neuer. Deutsch; dtsch. Lit. bis 1830. — J. K. **Larsen**, Frédéric Mistral u. d. neuere provenzal. Lit. — P. **Tuxen**, Übgn. üb. Kālidāsas Kumārasambhava nach Mallināthas Kommentar 2; philos. Sanskr.-Texte. — J. **Kure**, Carlyle's Relig. u. Ethik 1. — J. C. **Normann**, d. dän. Theater in d. letzt. Dezennien. — Pf. Henri **Vigier**, Voltaire u. s. Zeit 1; Anatole France's „Pages choisies" 1; Gedichte v. Verlaine.

V. Mathematisch-naturwissenschaftliche Fakultät.

Dekan: H. P. **Steensby**.

Pff. ord.: Hect. F. E. **Jungersen** (Zool.) beurl. [cand. mag. Ad. Jensen, Examinat. 3; Hj. Ditlevsen, zool. Prakt. 2 m. 2]. — W. **Johannsen**, Vorlesgn. m. Demonstr. üb. Pflanzenphysiol. 2; pflanzenphysiol. Übgn. 2 m. 3; Labor. f. Vorger. — Einar **Blilmann**, org. Chem. (Examinat.) f. Vorger. 2; anorg. Chem. (Examinat.) f. Anf. 3; Labor.-Übgn.: a) allg. Chem., b) Titrieranal. 2 m. 3, c) qualitat., anorg. Anal. 2 m. 3, d) org. Chem. 5 m. 7, e) Untersuchgsmethdn. 1 m. 3. — Svante Elis **Strömgren**, wiss. Rechenübgn.; sphär. Astron. 1 m. 2; Sem.-Übgn. (Interpolat.-Rechng. u. Beobachtgsl.) 1 m. 2; astron. Beobachtgn.; Beobachtg. m. d. Spiegelsextant. — Jul. **Petersen**, anorg. Chem. 4; Übgn. im chem. Labor. d. polytechn. Lehranst. 5 m. — J. N. **Brönsted**, physikal. Chem. f. Anf. 3; Übgn. dazu 2 m. 6. — Niels **Nielsen**, Arithm. (Examinat.) 2; Algebra (ausgew. Abschn.) 1; analyt. Funkt. (Übgn.) 3; Sem.-Übgn. üb. Funkt.-Theor., Algebra u. elem. Zahlentheor. — P. **Heegard**, Mechan. I. f. Vorger. 2; Elem. d. Zahlengeom. 2; Gesch. d. griech. Mathem. 1; Fragen, elem. Mathem. betreffend 1. — H. P. **Steensby**, Vorlesg. üb. spez. Geogr. (Asien) 1; Examinat. üb. spez. Geogr. (Europa) 2; Kartogr. 1; Sem.-Übgn. f. Vorger. — C. **Raunkiaer**, allg. Botan. (Vorlesgn. u. Übgn.) 2; Übgn. (neuere botan. Lit.) f. Vorger. 1; Pflanzenanat. 2 m. 2; pflanzenanat. Labor. f. Vorger. tägl.; botan. Exkurs. — — O. B. **Böggild**, Anfgsgrde. d. Geol. 4; stratigr. Geol. 2; Übgn. f. Vorger. — Mart. **Knudsen**, mechan. Phys., Licht- u. Wärmel. 4; Phys. f. Vorger. (Forts.) 2; physikal. Übgn. f. Med.

Digitized by Google

Beauftr. Dozz.: Dr. L. **Kolderup-Rosenvinge**, mikrosk. Kurs üb. Sporenpflanzen (Forts.) 2 m. 2; Symbiose u. Parasitism. im Pflanzenreich, m. bes. Rücks. d. Sporenpflanzen 2. — Pf. K. **Prytz**, Arbtn. (Exp.-Phys.) f. Vorger. — J. P. J. **Ravn**, Paläontol. 2; Geol. 3. — Dr. Aug. **Krogh**, Physiol. (Vorlesgn.) f. Naturwiss. 2; physiol. Übgn. 1 m. 2; Arbtn. im Labor. — R. H. **Stamm**, d. Zelle u. d. einzeln. Gewebe 1; mikrosk. Technik 2—3; Labor. f. Vorger. — Dr. Harald **Bohr**, Übgn. (Integralbegriffe) 2. — Dr. Niels **Bjerrum**, unorg. Chem. (Vorlesgn.) 4. — Dr. Niels **Bohr**, Phys. 3 (f. d. med. Vorbereitgsexamen); Vorlesgn. (theoret. Phys.) 2. — Dr. Poul **Harder** (Geol.) liest nicht. — G. M. R. **Levinsen** (Zool.) kündigt später an. — W. **Lundbeck** (Zool.).

Dozz.: C. **Hansen**, ration. Mechan. — J. **Mellerup**, Fourier'sche Reihen 2. — L. **Iversen**, statist. u. mathem. Grundlag. z. Berechng. v. Lebensversichergn. u. -renten (Forts. u. Schluß) 2.

Bibliotheken.

Universitäts-Bibliothek, geöffnet wochentags v. 10—8. Auslieferung und Rückgabe der Bücher nur v. 11—2. — Lesesaal geöffnet außerdem von 5—8 Nachm. *Oberbibl.:* Dr. Sofus **Larsen**. — *Bibl.:* O. S. **Jensen**; Alfr. **Krarup**.

Sammlungen und wissenschaftliche Apparate.

Universitäts-Bibliothek s. o. — Theol. Seminar: Dir. Pf. **Jacobsen**. — Jurist. Sem.: Dir. Pf. **Munch-Petersen**. — Statist. Seminar: Dir. Pf. **Westergaard**. — Physiol. Labor.: Dir. Pf. **Henriques**. — Med.-bakt. Labor.: Dir. Pf. **Salomonsen**. — Hyg. Labor.: Dir. Pf. **Erlandsen**. — Normal-anat. Museum: Dr. Pf. **Hansen**. — Pathol.-anat. Museum: Dir. Pf. **Fibiger**. — Pharmakol. Sammlg.: Dir. Pf. **Bock**. — Philol.-histor. Labor.: Dr. Pf. **Heiberg**. — Psychophys. Labor.: Dr. Pf. **Lehmann**. — Labor. f. Histol. u. Embryol.: Dir. Dr. **Stamm**. — Geogr. Lab.: Dir. Pf. **Steensby**. — Chem. Labor.: Dir. Pf. **Billmann**. — Mathem. Labor.: Dir. Pf. **Nielsen**. — Astron. Observator.: Dir. Pf. **Strömgren**. — Pflanzenphysiol. Labor.: Dir. Pf. **Johannsen**. — Botan. Garten: Dir. Pf. **Raunkiaer**. — Zool. Museum: Inspektoren Pf. **Jungersen**, Dr. **Levinsen**, Dr. **Lundbeck**.

IV. Norwegen.

KRISTIANIA.

Königliche Frederiks-Universität.

Gegründet 1811.

Anfang 3. September.

Immatr. f. Ausl. 20 Kr. Staats-Examen 20 Kr. Chem. Labor. f. Stud. 20 Kr., f. Pharmaz. 32 Kr. Metallurg. Labor. 12 Kr.

Digitized by Google

Rektor: Bredo **Morgenstierne** (iur. Fak.). — *Dekane:* **Ording, Morgenstierne, Schlötz,** Gerh. **Gran,** H. H. **Gran.**

I. Theologische Fakultät[1]).

Dekan: Joh. **Ording.**

Pff. ord.: Sim. **Michelet** (8. 2. 63) (14. 11. 96) Genesis (Schluß) 4; Relig. d. jüd. Volkes (Examinat, Schluß) 1 m. 2. — Lyder **Brun** (18. 2. 70) (28. 9. 97) d. johanneische Frage 5, dann Jesu Verkündigg. nach d. synopt. Evangelien. — Andr. **Brandrud** (26. 2. 68) (18. 12. 97) (Kirchengesch.) kündigt später an. — Joh. **Ording** (19. 1. 69) (27. 1. 06) christl. Ethik (Schluß) 3; schriftl. Übgn. (systemat. Theol.) 1 m. 2. — Chr. **Ihlen** (1868) (23. 6. 06) theol. Prinzipienl. 2 m. 2; Theosophie, Mystizism. u. Seelenheilsbewegg. 1

Doz.: Olaf **Moe,** Werke d. Apostel (Forts. u. Schluß) 3.

Univ.-Stipp.[2]*):* N. **Messel,** Kolosserbr. 1. — Oluf **Kolsrud,** Kirchengesch. (Examinat., Forts.) 1 m. 2.

II. Juristische Fakultät.

Dekan: Bredo **Morgenstierne.**

Pff. ord.: Marc. **Ingstad** (18. 8. 37) (13. 7. 70) röm. Erbr. in Verbdg. m. d. norweg. Erbr. 3; röm. Familienr. (auf Grund v. Rud. Sohms Institut. § 90—97) (Examinat.) 2; röm. R. (Anf. 1. Jan. 1915). — Bredo **von Munthe af Morgenstierne** (11. 11. 51) (24. 9. 89) (Nat.-Ökon., Statist.) liest nicht. — Osc. **Platou** (16. 7. 45) (4. 10. 90) Privatr., allg. Tl. (Examinat.) 2; Erbr. — Fredrik **Stang** (27. 1. 67) (5. 6. 97) Obligationenr., allg. Teil (Examinat.) 5. — Osk. **Jaeger** (16. 6. 63) (1. 4. 02) ökonom. Verteilgsl. (Arbeitslohn, Kapital-, Grundrenten usw.) 5. — Jon **Skeie** (22. 7. 71) (24. 7. 06) Strafr., allg. Tl. (20 stdg.), dann Strafr., spez. Tl. 3 m. 2. — N. **Rygg** (29. 2. 72) (1. 7. 10) (Nat.-Ökon., Statist.) kündigt später an. — Alf **Guldberg** (phil. Fak.) Versichergsmathem. 2; Mathem., f. Stud. d. Staatsw. 1 m. 2.

Pff. ext.: Absal. **Taranger** (10. 8. 58) (1. 7. 98) norweg. Rechtsgesch. (Rechtsquellen u. Privatr.) 4; „Gulatingsloven" f. Jur. u. Philol. 1; norweg. Personenr. — Nik. **Gjelsvik** (11. 4. 66) (1. 4. 06) Einf. in d. Rechtsstud. 3; norweg. Sachenr. 3; Völkerr. (ausgew. Kap.) 1.

Univ.-Stipp.: Dr. Mich. H. **Lie,** kündigt später an. — Arn. **Raestad,** polit. Traktate Norwegens 1.

III. Medizinische Fakultät.

Dekan: Hjalmar **Schlötz.**

Pff. ord.: Soph. **Torup** (15. 8. 61) (30. 9. 89) Physiol. d. Kreislaufs (Schluß), dann Physiol. d. Respirat., Assimilat. u. Wärmeproduktion 2; ausgew. Abschn. d. Physiol. 1 m. 2; wicht. Abschn. aus d. physiol. Chem. u. med.-chem. Arbeitsmethdn., II. Tl. (physiol. Chem. d. Harns u. d. Milch) 2 m. 2; Leitg. d. Arbtn. im physiol. Inst. f. Vorger. tägl. ganztg. — Axel **Holst** (6. 9. 60) (11. 2. 93) wicht. Kap. d. Hyg.

[1]) In der ersten Klammer hinter dem Namen der Dozenten steht das Geburtsjahr, in der zweiten das Datum seines Eintritts in den Lehrkörper der Universität.

[2]) D. h. Dozenten mit Lehrauftrag.

Digitized by Google

f. Stud. d. 3. Abt. d. med. Amtsexamens 3; med. Bakteriol.: 16 Vorlesgn. im Anf. d. Sem., prakt. Kurs (3 wöch.) am Schluß d. Sem.; 7 Exkurs. — Edv. **Poulsson** (18. 4. 58) (5. 11. 95) Pharmakol. u. Pharmakogn. 3; Rezeptierkde. u. Arzneiverordngsl. (Übgn.), f. Examenskand.; Anltg. z. selbst. wiss. Untersuchgn. f. Vorger. tägl. — Sören **Laache** (31. 1. 54) (10. 10. 96) med. Klin. 5 m. 2; Pathol. u. Therap. 2. - Cäs. **Boeck** (28. 9. 45) (2. 11. 96) Haut- u. vener. Krkhtn. 6 m. 2; klin. Vorlesgn. 2; spez. Dermatol. 1. — Axel **Johannessen** (29. 5. 49) (2. 11. 96) Pathol. u. Ther. d. Kinderkrkhtn. 3; Physiol. u. Krkhtn. d. Neugeborenen 1; Physiol. u. Ernähr. d. Säuglings 1. — **V. Uchermann** (23. 11. 52) (1. 7. 13) Ohren-, Nasen- u. Halskrkhtn. 6 m. 1½. — Christoph. **Leegaard** (24. 7. 51) (2. 11. 96) Klin. d. Nervenkrkhtn. f. Vorger. 1, f. Praktikant. 1; Arbtn. in d. Poliklin. tägl. — Francis **Harbitz** (18. 6. 67) (1. 7. 00) allg. pathol. Anat. 1; spez. pathol. Anat. (Verdauungsorg.) 1; Demonstr. u. Examinat. (abwechselnd) üb. Sektionsmaterial u. Präparate 1; pathol.-histol. Prakt. einschl. d. Hauptpkte. d. allg. pathol. Anat.; Sektionen f. d. Examenskand. je nach Material, desgl. Sektionen f. d. Stud.; systemat. Vorlesgn. u. Examinat. üb. gerichtl. Med. 2; gerichtsärztl. Obdukt. m. d. Stud. d. 3. Abt.; schriftl. Arbtn. — 11 jalm. **Schiötz** (9. 2. 50) (15. 6. 01) Refraktionsl. u. Untersuchgsmethdn. 1; Ophthalmol. 1; klin. Demonstr. 1 + 2 m. 2; Krankenvisite tägl. — Pet. F. **Holst** (23. 12. 61) (1. 4. 02) Propädeut. in inn. Med. 3 m. 2; allg. Pathol. u. Ther. (ausgew. Kap.) 1; Übgn. in Perkuss. u. Auskultat. 1 m. 2; klin. Vorlesgn. 1. — Krist. **Brandt** (16. 10. 59) (2. 4. 06) klin. Visite 6; Klin. d. Geburtsh. u. Frauenkrkhtn. 5 m. 1½; Besprechg d. im Laufe d. Woche vorgekommen. wicht. Krkhtsfälle; Operat.; Poliklinik für Frauenkrkhtn. (durch e. Assist.) 5. — K. E. **Schreiner**, Bau u. Entw. d. Zentralnervensyst. 3; Demonstr. u. Kolloqu. 1 m. 2½; prakt. anat. Übgn. — J. **Nicolaysen** (15. 4. 60) (9. 3. 09) chir. Klin. 5 m. 2, f. d. Stud. d. 3. Abt. 2; Vorlesgn. f. Vorger. 1. — P. **Bull** (16. 10. 69) (6. 12. 12) chir. Klin. 5 m. 1½; Operat.-Übgn. am Kadaver 1 m. 2.

Doz.: Dr. Ragn. **Vogt**, Kurs d. Psychiatr. 1 m. 2½; Vorlesgn. üb. Psychiatr. 1.

Prosekt.: Halfd. **Hopstock**, Einf. in d. Anat. nebst Knochen-, Gelenk- u. allg. Muskell. 3 m. 2; Präparierübgn. 2 m. 3; Examinat. u. Demonstr.; Obdukt. je nach Material. — O. **Berner**, mikrosk.-anat. Kurs (Forts.) 3 m. 2; Anltg. z. wiss. Arbtn. f. Vorger. — O. L. **Mohr**, Zellen u. Gewebe.

Univ.-Stipp.: Niels B. **Gröndahl**, kleinere Chir. 1—2. — R. **Ingebrigtsen** (Exp.-Pathol.) liest nicht. — O. L. **Mohr**, allg. Entw.-Gesch. — S. **Widerøe**, klin.-chir. Diagnost. (ausgew. Kap.). — A. **Diesen** (Hyg.) kündigt später an.

Aman.: Dr. H. Chr. **Geelmuyden** (Physiol.) liest nicht.

Sonst. Dozz.: Oberarzt P. **Aaser**, Klin. d. epidem. Krkhtn. — Apotheker S. M. **Holm**, Kurse in prakt. Pharmazie f. Med.

IV. Historisch-philosophische Fakultät.

Dekan: Gerh. **Gran.**

Pff. ord.: Pet. Olrog **Schjött** (29. 7. 33) (8. 1. 66) polit. Organisat. Griechenlds. u. Roms 3; Interpret. griech. Autoren. — Alex. **Seippel**

Digitized by Google

(22. 1. 51) (31. 7. 86) (semit. Philol.) liest nicht. — Yngvar **Nielsen** (29. 7. 43) (7. 4. 88) Völker d. Südsee (Forts. u. Schluß) 2. — Hjalm. **Falk** (2. 4. 59) (30. 12. 97) Goethes Faust 2; ausgew. Gedichte Walth. v. d. Vogelweide 1; Examinat. üb. Brinckmans „Kasper-Ohm un icke" (Forts.) 1; Holbergs „Den stundesløse" 1. — Marius **Haegstad** (15. 7. 50) (8. 7. 99) norweg. Synt. 1; norweg. Dialekte 1. — Gerh. **Gran** (9. 12. 56) (1. 1. 00) dtsch. Romantiker 1; Ibsen 1; Sem.-Übgn. (norweg. Lit.) 1 m. 2. — Olaf **Broch** (4. 8. 67) (1. 4. 00) Russisch f. Anf. u. Vorger. 4 (2 od. 3 Kurse); Sprache u. Sprachleben f. jüng. Philol. 1. — Gabr. **Gustafson** (8. 8. 53) (29. 9. 00) nord., speziell norweg. Archäol. m. Demonstr. (Forts.) 2; Exkurs. — J. A. **Knudtzon** (9. 9. 54) (1. 4. 07) 2. Buch Moses (Forts.) 5—6, dann ausgew. Psalmen. — Anathon **Aall** (15. 8. 67) (29. 2. 08) Psychol. 5; Entw. d. Seele v. Kinde z. Erwachsenen 1. — Magnus **Olsen** (28. 11. 78) (1. 4. 08) altnorweg. Philol. (Anf.-Kurs) 2; Volsunga saga 2; schriftl. Interpret.-Übgn. üb. „Egil's Sonatorrek" 1. — Halvdan **Koht**, Gesch. Norwegens 1814 (Forts.) 2; Gesch. Norwegens v. 1750 bis z. Gegenw. 1 m. 2. — Osk. Alb. **Johnsen** (Gesch.) liest nicht. — E. **Löseth**, frz. dramat. Lit. seit d. Mittelalt. 1; Sem.-Übgn.: Molière's Le Bourgeois Gentilhomme (Schluß) 1; Rolandslied 2; prakt. frz. Übgn. 3. — Chr. **Collin**, Milton's Paradise Lost 1; Englds. Staatsverfassg. u. d. neue soz. Lit. in Engld. 1. — A. Trampe **Bödtker** (engl. Philol.) kündigt später an.

Pff. ext.: Joh. E. **Sars** (11. 10. 35) (5. 9. 74) (Gesch.) kündigt später an. — Lor. **Dietrichson** (1. 1. 34) (1. 7. 75) altchristl. Kunst (Roms Katakomben) 1; kunsthistor. Übgn. u. Kolloqu. (Forts.) 1. — Alf. **Torp** (27. 9. 53) (1. 7. 94) Sanskr. 2; Gotisch 2; altital. Dialekte 1; griech. Kurs f. Anf. u. Vorger. 2. — Arne **Löchen** (20. 11. 50) (1. 4. 00) philos. Richtgn. d. Gegenw. 2; Exp.-Psychol. 1 m. 2; Kants Krit. d. Urteilskraft 1. — Konr. **Nielsen** liest nicht; i. V.: Oluf Kolsrud, Finnisch (Forts.) 3; Lappländ. f. Anf. 2; Lappländ. od. Finnisch 8 (3monat. Kurs). — C. J. Sverdrup **Marstrander**, üb. „Lebor na Huidre" 3; Partien aus d. irisch. Jahrbüchern in Originalspr. 3.

Dozz.: Knut **Liestöl**, Aasen's „Symra" 1; norweg. Volksweisen 1; prakt. Übgn. in d. Landessprache 2. — Dr. S. **Eitrem**, Tereuz' Phormio (Forts. u. Schluß) 2; griech. Texte 1; Lateinkurse. — A. **Jolivet**, Gg. Sand 1; frz. prakt. Übgn. f. Anf. u. Vorger. je 1. — Edv. **Bull** (Gesch.) kündigt später an.

Lektt.: Sidney **Thurgood**, prakt. Übgn. im Engl. f. Anf. u. Vorger. je 3. — O. **Kristiansen**, prakt. Übgn. im Dtsch., schriftl. u. mündl. (2 Kurse) je 3.

Außerord. Doz.: A. W. **Brögger** (prähistor. Archäol.) kündigt später an.

Univ.-Stipp.: Ove C. L. **Vangensten** (roman. Philol.) kündigt später an. — Carl W. **Schnitler**, Hauptströmgn. d. ital. Renaiss. u. d. Barock 1. — Fredr. **Paasche**, Heinr. v. Kleist 1. — Olai **Skulerud**, altnorweg. Dialekte 1. — Dr. O. **Solberg**, Völker Hochasiens in neuer u. älter. Zeit 1—2. — Francis **Bull** (norweg. Lit.) liest nicht. — Jak. **Sverdrup**, Einf. in d. Stud. d. dtsch. Sprache 1. — J. Dan. **Landmark**, Platons Phaedon. — W. **Schencke**, Einf. in d. Stud. d. Relig.-Gesch., dann üb. primitive Relig. 1; Koran u. arab. Texte 2.

Digitized by Google

Sonst. Dozz.: Oberl. Aksel **Arstal**, Geogr. S.-Amerikas (Forts.) 1; d. Britisch. Inseln (Forts.) 1; Geogr. Norwegens; mathem.-physikal. Geogr.; Anltg. z. selbst. Arbtn. — Ivar **Aasaes**, Übgn. in „riksmaal" $1^1/_4 + 1$ m 2. — Amund **Sommerfeldt**, lat. Kurs (Forts. u. Schluß) 6. — Hakon **Berger**, lat. Kurs 6. — V. H. **Günther**, Weltanschauung u. Lebensauffassg. d. werdend. u. d. reif. Goethe 1.

V. Mathematisch-naturwissenschaftliche Fakultät.

Dekan: H. H. **Gran.**

Pff. ord.: Thorst. **Hiortdahl** (4. 5. 39) (1. 7. 72) org. Chem. 3; Labor.-Übgn. (Abt. B) in analyt. u. prakt. Chem. (m. d. Aman. R. Fridtz u. E. Bödtker). — Gg. Ossian **Sars** (20. 4. 37) (10. 7. 74) vergl. Anat.; vergl. Physiol 2. — Osk. Em. **Schiötz** (3. 10. 46) (27. 11. 75) Exp.-Phys. 3; e. Spezialthema f. Physiker 1; prakt. Übgn. im phys. Labor. — Wald Christofer **Brögger** (10. 11. 51) (1. 7. 90) (Mineral., Geol.) liest nicht. — Hans **Geelmuyden** (10. 1. 44) (15. 11. 90) element. Astron. 3; mathem. Geogr., astron. Tl. 1; physikal. Astron. 1. — Nordahl **Wille** (28. 10. 58) (15. 4. 93) Systemat. d. Pflanzen (Forts.) 3; Demonstr. im botan. Garten u. Exkurs. in d. Umgegend v. Kristiania. — **Fridtjof Nansen**, Ozeanogr. — Krist. **Birkeland** (13. 12. 67) (1. 10. 98) (Phys.) liest nicht. — Heinr. **Goldschmidt** (4. 12. 57) (24. 11. 00) anorgan. Chem. 3; chem. Konstitut. org. Körper (Forts.) 1; chem. Labor.-Übgn. (Abt. A) f. Anf. u. Vorger.; Anltg. zu wiss. Arbtn. — Axel **Thue** (19. 2. 63) (10. 2. 03) Elem. d. Mechan. 1 m. $2 + 2$; 1 Spezialthema 5. — C. **Störmer** (3. 9. 74) (21. 11. 03) Mathemat. als Beifach (Forts.) 2 m. 2; Sophus Lie's Theor. d. Gruppen u. deren Anwendg. auf Diff.-Gleichgn. f. Stud. d. Mathem. als Hauptfach (Forts.) 1. — H. H. **Gran** (17. 4. 70) (1. 4. 05) Nutzpflanzen f. Med. 2; Pflanzenphysiol. f. Realstud. 2; Bakteriol. d. Erdbodens u. d. Nahrgsmittel, f. Vorger. 1. — Alf. **Guldberg**, Mathem. 2; Wahrscheinlichktsrechng. 1 m. 2. — Th. **Odhner** (Zool.) kündigt später an. — V. M. **Goldschmidt**, Petrogr. 1; Kristallogr. 1; kristallogr. Übgn. 1.

Pff. ext.: Amund **Helland** (11. 10. 46) (1. 7. 85) (Geol.) liest nicht. — Ludv. **Sylow** (12. 12. 32) (1. 7. 98) Algebra od. Funkt.-Lehre 3. — J. **Klaer** (histor. Geol.) liest nicht. — Kristine **Bonnevie**, wirbellose Tiere 2; prakt. Übgn. 1 m. 2; Labor.-Arbtn.

Dozz.: L. **Vegard**, Strahlgstheor., f. Physiker als Hauptfach 2; Anltg. z. selbst. Arbtn. — Olaf **Holtedahl**, histor. Geol. 1; Geol. Norwegens 1.

Univ.-Stipp.: Wern. **Werenskiold** (physikal. Geogr.) kündigt später an. — Viggo **Brun**, Kettenbrüche (Forts.) 1. — Ellen **Gleditsch**, Radioaktivit. od. üb. damit zusammenhäng. Themata. — A. **Hoel** (Geol.) liest nicht. — Krist. **Lous** (Astron.) Fixstern Astron. 1. —Ørj. **Olsen** (Zool.) liest nicht.

Sonstige Dozz.: Dr. E. **Bödtker**, Grundz. d. neuer. chem. Theor. 1; Kolloqu. üb. prakt. Chem., f. Pharm. 1. — P. A. **Öyen**, Glazialgeol. (Übgn.) 2; Quartärgeol. Norwegens, erläutert b. Exkurs. in d. Umgegend v. Kristiania. — Thekla R. **Resvoll**, Pflanzenanat. f. Realstud. u. Pharm. 1; pflanzenanat. Kurs f. Pharm. 2 m. 2. — Dr. Emily **Arnesen** (Zool.) liest nicht. — Jak. **Schetelig** (Mineral.) dgl.

Digitized by Google

— P. W. K. **Boeckman**, wicht. Kap. d. Physiol. 2. — Chr. **Schreuder**, Elektrochem. 1. — Arth. **Thuesen**, qualitat. Anal. f. Anf. 1. — D. **Isaachsen**, Exp.-Phys. 2 m. 2. — J. Fr. **Schroeter**, Interpolat.-Rechng. (Forts.) 1. — G. **Grüner**, Zeichn. f. Realstud.

Leibesübgn.: Turnl. A. D. **Thue**, Gymnast.; Fechten. — B. Petra **Berg**, Gymnast. f. weibl. Stud. 2.

Universitäts-Bibliothek,

geöffnet wochentäglich 12—3, Lesesaal wochentägl. 10½—3 u. (m. Ausn. v. Sonnabend) 4—8, sowie Sonntags 4—7.

Oberbibl.: A. C. **Drolsum**. — *Bibl.:* J. A. J. **Klaer**; Hjalmar M. **Pettersen**.

Wissenschaftliche Sammlungen und Institute.

Münzkabinett: Dir. Pf. **Stenersen**. — Sammlg. nord. Altertümer: Dir. Pf. **Gustafson**. — Ethnogr. Museum: Dir. Pf. **Nielsen**. — Sammlung f. d. Unterr. in der Kunstgeschichte: Dir. Pf. **Dietrichson**. — Astronomisches u. magnetisches Observatorium: Dir. Pf. **Geelmuyden**. — Physikalisches Institut: Dir. Pff. O. E. **Schlötz** u. **Birkeland**. — Chemisches Laboratorium: Dirr. Abt. A Pf. **Goldschmidt**, Abt. B Pf. **Hiortdahl**. — Mineralogisches Institut: Dir. Pf. **Brögger**. — Metallurgisches Laboratorium: Dir. vacat. — Sammlung von Bergwerkskarten: Dir. Pf. **Helland**. — Sammlung technologischer Modelle: Dir. Pf. **Thue**. — Botanischer Garten: Dir. Pf. **Wille**. — Botanisches Laboratorium: Dir. Pf. **Gran**. — Botanisches Museum: Dir. Pf. **Wille**. — Zoologisches Museum: Dir. vacat. — Zootomisches Museum: Dir. Pf. G. O. **Sars**. — Anatomisches Institut: Dir. Pf. **Schreiner**. — Physiologisches Institut: Dir. Pf. Sophus **Torup**. — Pathologisch-anatomisches Institut: Dir. Pf. **Harbitz**. — Hygienisches Institut: Dir. Pf. **Holst**. — Chirurgische Instrumenten-Sammlung: Dir. Pf. **Bull**. — Sammlung geburtshilfl. Instrumente: Dir. Pf. **Brandt**. — Pharmakologische Sammlung u. pharmakologisches Institut: Dir. Pf. **Poulsson**.

V. Schweden.

GÖTEBORG.

Inskriptionsgebühr 10 Kr. Studierende, die früher an einer Staatsuniversität oder an einer anderen schwedischen Hochschule immatrikuliert waren, sind von dieser Gebühr befreit. Gebühr für den Besuch der Vorlesungen 5 Kr. für die Studierenden. Hörer müssen sich bei den Lehrern anmelden. Sie haben zu erlegen für je eine Vorlesung von 1 Wochenstde. 5 Kr., für solche von 4 oder mehr Stunden 20 Kr. Lehrer oder

Digitized by Google

Lehrerinnen an den Göteborger Schulen zahlen die Hälfte, mit Ausnahme der modernen Sprachkurse. Öffentliche Vorlesungen (ö.) sind frei. — Die Hochschule hat am 30. Oktober 1903 durch Kgl. Entschließung das Recht erhalten, akademische Disputationen anzustellen und zu begutachten innerhalb des Gebietes, in dem die Hochschule die Examenberechtigung hat, und zwar bei denjenigen Lic. philos., die an der Hochschule ihr Lizentiatenexamen bestanden haben. Gleichzeitig hat Se. Majestät der König dem Lehrerkollegium das Recht gegeben, nach Vorstellung beim Kanzler der Reichs-Universität, diejenigen, die ihre Disputationen gut bestanden haben, öffentlich zum Doktor der Philosophie zu ernennen.

Anfang der Vorlesungen 8. September.

Vorstand: Landeshöfding Frhr. G. O. Rob. **Lagerbring**, 1. Vors., Prof. Erik Aug. **Wijkander**, stellv. Vors., Rathmann Erik Andr. **Trana**, Ingenieur Fredr. Gust. **Ekman**, Großhändler Axel **Carlander**, prakt. Arzt Dr. Fredr. **Beifrage**, Großhändler Ivar. **Waern**, Rekt. Rud. **Röding**. Rektor L. **Stavenow**. — Sekretär des Vorstandes Doz. Dr. Elias **Janzon**.

Rektor: Prof. **Stavenow**. — *Stellv. d. Rektors:* Prof. **Sylwan**. — *Senat („Rektorsnämnd"):* Der **Rektor** und die Proff. **Sylwan** u. **Vising** (Stellvertr. Proff. **Cederschiöld** u. **Lindberg**).

Pff.: Per Joh. **Vising**[1]) (1855) (1890) enzyklopäd. Einltg. in d. Stud. d. frz. Sprache 2; Erkl. ital. Texte (Nyrops Prosa u. ital. Poesie) 1; schriftl. frz. Übersetzgsübgn. 1; Sem.-Übgn. (frz. Phonet.) 14tg. $1^1/_2$. — Joh. **Paulson** (1855) (1891) (griech. Philol.) liest nicht. — Vitalis **Norström** (1856) (1893) Philos. d. Mittelalt. 3; Übgn. (Augustini confessiones) 14tg. 1 m. 2. — Joh. Gust. **Cederschiöld** (1849) (nord. Spr.) hat nicht angekündigt. — Ludv. **Stavenow** (1864) (1895) (Gesch.) dgl. — O. Em. **Lindberg** (1850) (1898) hebr. Grammat. nebst Erkl. eines Teiles d. Genesis 5; arab. Grammat. 1; d. Hohe Lied 1. — Ewald **Lidén** (1862) (1899) vergl. indoeurop. Lautl. (Konsonant.) f. Stud. d. Sanskr., sowie d. klass.-, nord. u. german. Sprache 2; Sanskr.- u. indoeurop. Pronominalflexion 1; Sem.-Übgn. (ausgew. Sanskr.-Texte) 14tg. 1 m. 2. — Elis **Wadstein** (1861) (1900) Einltg. in d. Stud. d. dtsch. Sprache 3; Schillers Lyrik 14tg. 1; schriftl. Übersetzgn. ins Deutsche 14tg. 1. — O. **Sylwan** (1864) (1901) Poetik 2, dann O. P. Sturzen-Becker u. s. Mitwelt 2; Sem.-Übgn. (schwed. Lit.). — — Rud. **Kjellén** (1864) (1901) schwed. Königsakten 3; republikan. Staatsformen 1; Sem.-Übgn. (geopolit. Themata) 14tg. 1 m. 2. — G. F. **Steffen** (1864) (1903) d. Verhältn. d. Nat.-Ökon. u. Soziol. untereinander, dann aktuelle Probl. aus d. theoret. u. prakt. Nat.-Ökon. 4; Sem.-Übgn. (nat.-ökon. u. soziol. Aufgaben) 14tg. 1 m. 2. — Otto **Nordenskjöld** (1869) (1905) Geogr. u. geogr. Bedeutg. d. Eises 1; natürl. Provinzen d. Landes 1 (Sept.); geogr. Übgn. 1 m. 2; d. skandinav., insbes. d. westschwed. Landschaft 1. — V. **Lundström**, Topogr. u. Gesch. Latiums 2; älteste röm. Lit. 14tg. 1 m. 2; Sem.-Übgn. (Cato de agricultura) 1 m. 2. — O. **Lagercrantz** (1907) Markus-Evang. 3; Sem.-

[1]) In Klammern das Jahr der Geburt und das der Ernennung.

Digitized by Google

Übgn. (griech. Lautl.) 2. — L. A. **Jägerskiöld** (Tiergeogr. u. Zool.) liest pss. — K. Fritiof **Sundén**, neuengl. Lautl. (Forts. u. Schluß) 2, dann neuengl. Wortbildgsl. 2; histor. neuengl. Lautl. (Forts. u. Schluß) 2, dann mündl. Übersetzg. aus d. Schwedisch. ins Engl. 1; Sem.-Übgn. (Shakespeare's König Lear) 14 tg. 1 m. 2; d. altengl. Beowulflied 1 (Okt., Nov.).

Dozz.: Pet. Olof **Gränström** (Staatswiss., Statist.) liest pss. — Elias **Janzon**, Catulls Gedichte 2. — G. Em. **Rodhe** (1863) (1893) (roman. Spr.) dgl. — Sven Erik **Lönborg** (1871) (1905) (Geogr.) liest nicht. — Axel L. **Romdahl** (1880) (1906) Albr. Dürer 1; propädeut. Kurs: schwed. Architektur (Mittelalt.) 14 tg. 1 m. 2; Sem.-Übgn. (Albr. Dürers Kupferstiche) 14 tg. 1 m. 2. — H. Hilding **Celander**, altisländ. Grammat. (propädeut. Kurs) 2 (Hon. 10 K.). — C. E. **Göransson** (dtsch. Spr. u. Lit.) liest nicht. — Einar **Engström**, lat. Ergänzgskurs f. Realstud. nach Verabredg. — Malte **Jacobsson**, exp. Untersuchgn. üb. d. Denken beim Erwachsenen u. beim Kinde 2; Phänomenol. 1; Sem.-Übgn. (Gesch. d. Philos., ausgew. Themata) 14 tg. 1 m. 2. — Bengt Ivar **Hesselman**, ausgew. Eddalieder 2; altnord. Wortbiegg. 1; schwed. Sprachgesch. (propädeut. Kurs) 2. — Helge **Almquist**, Gesch. Europas v. 1815—1830 (Übersicht) 2; Regierg. u. Opposit. unter Karl XIV. Johann 1; Sem.-Übgn. (ausgew. Abschn. aus d. Gesch. Schwedens) 14 tg. 1 m. 2.

Außerord. Sprachlehrer: Rabbin Dr. phil. K. **Koch** (1865) (1905) dtsch. Sprachübgn. 1; mündl. Übersetzgn. ins Deutsche 2. — Dr. Georg E. **Fuhrken** (1870) (1906) prakt. Übgn.: Lekt. u. Erkl. v. W. D. Howells, A Pair of Patient Lovers 2; phonet. Übgn. 1; mündl. Übersetzgn. ins Engl. 1; berühmte Schriftsteller d. 18. Jahrh. 1 (Okt., Nov.).

Bibliothek

(Städtische Bibliothek).

Geöffn. wochentags v. 11—3, der Lesesaal im Winter auch v. 10—11 Vorm. u. 5—8 Nachm.

Bibliothekar: Dr. Lars **Wåhlin** (1861) (1890).

LUND.

Kungl. Karolinska Universitet

(Staatsuniversität 1666).

Rektor: K. Axel Lichnowsky **Kock** (philos. Fak.). — *Prorektor:* Jacques L. **Borelius** (med. Fak.). — *Dekane:* **Holmquist, Thyrén, Fürst, Liljeqvist, Ekman.**

I. Theologische Fakultät.

Dekan: Hj. Fredrik **Holmquist.**

Pff.: Olof **Holmström** (1854) (1899) evangel. Perikopen (Forts.), dann Kybernet. 2; Liturg. m. bes. Rücks. uns. schwed. Gottesdienst-

Digitized by Google

ordng. 1; homilet. Sem.-Übgn. 1 m. 2 g.; ev.: kirchenrechtl. u. liturg. Übgn. 1 m. 2 g.; Anltg. z. Abfassen u. Halten v. Predigten. — Göran Magn. **Pfannenstill** (1858) (1900) Ethik 4. — Sven **Herner** (1865) (1902) alttest. Theol. (Forts.) 1; Jesaja (Forts.) 2; Sem.-Übgn. (alttest. Exeg.) 14 tg. 1 m. 2 g. — Hjalmar Fredrik **Holmquist** (1873) (1909) Zeitalt. d. Gegenreformat. u. Orthodoxie 3; engl. Kirchengesch. v. d. Reformat. an 1. — Sven Erik **Aurelius** (1874) (1912) neutest. Theol. (Paulus) 3; Offenbarg. Joh. 1. — J. Edv. **Lehmann**, alte u. neue Theosophie 1; theol. Enzyklop. 2; Prosem. (Parsism.) 14 tg. 1 m. 2 g. — G. Eman. Hildebr. **Aulén**, Rechtfertiggsl. 1; Sem.-Übgn. dazu 14 tg. 1 m. 2 g.; Dogmengesch. (Mittelalt.) 2.

Dozz.: C. Elis Daniel **Fehrman** (1874) (1907) allg. Symbol. 2; Einf. in d. Symbol. d. luther. Kirche 1. — E. **Hedström**, ethische Anschauung Ritschels (15 stdg.). — O. Samuel **Holmdahl** (1881) (1912) katechet. Sem.-Übgn. 1 m. 2 g.; liturg. Übgn. g. — Erling **Eldem**, Apokryph. u. Pseudepigraphen d. A. T. (m. bes. Berücks. d. N. T.) 1; Sem.-Übgn. (Bengels Gnomon Novi Testamenti) 14 tg. 1 g.

Beauftr. Doz.: J. E. Gunnar **Bergström**, Prosem. (Pastoraltheol.) 1 g.; homilet. u. katechet. Sem.-Übgn. je 1 m. 2 g.

II. Juristische Fakultät.

Dekan: J. C. Wilh. **Thyrén**.

Pff.: J. C. W. **Thyrén** (1861) (1894, bzw. 1896) vergl. Strafr. 2; üb. Schuldbegriff v. rechtsenzyklopäd. Standpkt. aus 2; Strafr. (propädeut. Kurs) 4 (Nov.); Priv.-Kolleg (Rechtsenzyklop., elem. Strafr., allg. u. spez. Strafr.). — E. Ant. **Kallenberg** (1866) (1897) modern. Zivilprozeßr. (insbes. ausländ. Gesetz u. Gesetzentwurf) 1; Konkursr. 1; Übgn. (schwed. Prozeßr.) m. Behdlg. v. Prozeßrechtsfällen 1 m. 2 g.; propädeut. Kurs (Prozeßr.) 4 m. 2 (Beginn 16. Nov.); Priv.-Kolleg (Konkursr.) 45 stdg. (Hon. 35 K.). — C. Gg. Eman. **Björling** (1870) (1897, bzw. 1901) Hypothekenr. (Forts.) 3; zivilrechtl. Sem.-Übgn. (Rechtsfälle u. Lit.) 14 tg. 1 m. 2 g.; Priv.-Kolleg (Obligationenr.) 3 m. 2 (40 stdg., Hon. 30 K.). — J. G. Knut **Wicksell** (1851) (1901, bzw. 1904) Nat.-Ökon. 3; volksw. Übgn. 14 tg. 1 m. 2 g. — J. Alb. **Ernberg** (1872) (1906) Wechselr. 4, dann Handelsr.; Priv.-Kolleg (spez. Privatr.) 30 stdg. (Hon. 25 K.). — G. Rob. **Malmgren** (1875) (1911) grundlegende Gesetze Schwedens (Kommentar) 4; Priv.-Kolleg (Völkerr.) 20 stdg. (Hon. 15 K.); event. Kolleg (allg. Staatsr.) 20 stdg. (Hon. 15 K.). — C. Gunnar **Bergman** (1881) (1912) röm. Prozeßr. u. Familienr. 3; Gaius' u. Justinians Institut. u. leicht. Pandekt.-Exeg. 14 tg. 1 m. 2 (Beginn 29. Sept.); Priv.-Kolleg (röm. Vermögensr.) 45 stdg. (Hon. 35 K.) (Beginn 16. Sept.).

Dozz.: A. **Åström** (1863) (1899) (Gewerbe- u. Finanzr.) liest pss. — F. P. Hansson **Brock**, Gesch. d. Nat.-Ökon. 5 (15 stdg.). — Bo Östen **Undén**, propädeut. Kurs (Zivilr.) 5 m. 2 (Okt., Nov.); Obligationenr. 20 stdg. g.

Beauftr. Doz.: Nils Peter **Hintze**, d. obligator. iurist. Prakt. 5 m. 2 g., etwa 40 Stdn. (Beginn 15. Okt.).

Digitized by Google

III. Medizinische Fakultät.

Dekan: C. Magnus **Fürst**.

Pff.: C. Magnus **Fürst** (1854) (1888) (Anat.) liest nicht. — C. Hildem. **Hildebrand** (1851) (1893) pädiatr. Klin. u. Poliklin. nebst Vorlesgn. üb. Kinderhlkde. 4. — Jacqu. L. **Berelius** (1859) klin. Vorlesgn. üb. Chir. 3 m. 2; klin. Visite m. Demonstr. neuer klin. u. poliklin. Fälle tägl. — Magn. J. C. Aug. **Forssman** (1868) (1900) pathol. Obdukt. 5 (15. Sept. bis 1. Nov.). — G. Elis **Essen-Möller** (1870) (1901) Geburtsh. u. Gynäkol. 3; gynäkol. Operat. 3; klin. Visite m. Demonstr. neuer klin. u. poliklin. Fälle. — Ivar **Broman** (1868) (1901, bzw. 1905) Entwicklg. u. Bau d. Urogenitalorg. 5 (Nov.). — Karl Anders **Petrén** (1868) (1902, bezw. 1910) med. Klin. 3 m. 2; klin. Visite nebst Untersuchgn. u. Demonstr. 3 m. 2. — Ivár Christ. **Bang** (1869) (1904) physiol. Chem. 5 (1. Sept.—31. Okt.); prakt. Übgn. dazu im med.-chem. Inst. 3 m. 2. — Thorst. L. **Thunberg** (1873) (1905) physiol. Vorlesgs.- u. Demonstrat.-Kurs, f. Kand. d. Med. 4 m. 2 (15. Okt.—15. Dez.); Arbtn. im physiol. Labor. tägl. — Ch. Ernest. **Overton** (1865) (1907) Pharmakol. u. Rezeptierkde. 5 (Sept.), 4 m. 2 g. (1.—15. Okt.). — Gust. **Ahlström** (1862) (1910) klin. Vorlesgn. üb. Ophthalmiatr. 2 m. 2 (15. Sept.—15. Nov.); poliklin. Demonstr. 4.

Dozz.: Fritz G. **Ask** (1870) (1905) Kurs üb. Untersuchgsmethdn. d. Auges m. Brillenbestimmgn. 15 stdg.; spez. Krknpflege g. — Rutg. Kjell-Otto Göran **af Klercker** (1871) (1905) d. wicht. klin. Untersuchgsmethdn. (propädeut. Kurs) 3 m. 2 g. (Sept., Okt., Dez.); physikal. Diagnost.; Übgn. im Labor. d. Klin. — Frans V. **Törne** (1870) (1905) oto-, rhino- u. laryngol. Poliklin. — Per G. Einar **Sjövall** (1879) (1905) pathol. Obdukt. 5 (1.—15. Sept., 1. Nov.—15. Dez.); gerichtl. Med., dann spez. pathol. Anat. 4 (15. Sept.—1. Nov.); gerichtsärztl. Obdukt. — Erik G. **Petrén**, allg. Chir. (propädeut. Kurs) 4 g. (10. Sept. bis 31. Okt., Dez.); Operat.-Übgn. an d. Leiche 15 stdg. g. (15. Sept. bis 31. Okt.). — John Olof **Olow**, geburtsh. Operat. am Phantom (Okt.).

Sonstige Dozz.: Pf. ext. a. D. Osc. T. **Nerander** (1856) (1902) psychiatr. Klin. 2 (2 monat., Beginn 14. Sept.). — Nils G. Knut **Lewenhagen**, Technik d. allg. Krknpflege 2 (Sept., Okt.). — Bror Alex. L. **Holmberg**, Kurs üb. allg. Chem. f. Med. 5 m. 10 (1. Sept.—15. Dez.). — Ebbe Osk. Sigfr. **Petrén**, Epidemiol. f. Kand. d. Med.

IV. Philosophische Fakultät: Humanist. Sektion.

Dekan: Per Efraim **Liljeqvist**.

Pff.: Pontus Erland **Fahlbeck** (1850) (1889) (Staatswiss. u. Statist.) liest nicht. — Nils Olof Math. **Flensburg** (1855) (1898) Einf. in d. allg. indoeurop. Sprachwiss. 2; Kālidāsas Mālavikāgnimitram 2. — Evert Henr. Gabr. **Wrangel** (1863) (1899) üb. Kunstsammlgn. d. Univ. 4 (1.—15. Sept.); allg. Kunstgesch. 3; Sem.-Übgn. (Kunst d. Landschft. Schonen (Mittelalt. u. Renaiss.) 14 tg. 1 m. 2. — Claes **Lindskog** (1870) (1901) Thucydides, VII. B. 3; Sem.-Übgn. (Pindar) 14 tg. 1 m. 2. — Hans **Larsson** (1862) (1901) Gesch. d. Philos. 2; philos. Sem. (Übgn.) 1 m. 2 g. — Sam. **Clason** (1867) (1904) Gesch. Europas v. 1866 an 3; Sem.-Übgn. 14 tg. 1 m. 2 g. — E. Albin **Kock** (1864) (1906) Ahd. 3; älteres Nhd. 1. — Per Efr. **Liljeqvist** (1865) (1906) prakt. Philos. (Be-

Digitized by Google

ordng. 1; homilet. Sem.-Übgn. 1 m. 2 g.; ev.: kirchenrechtl. u. liturg. Übgn. 1 m. 2 g.; Anltg. z. Abfassen u. Halten v. Predigten. — Göran Magn. **Pfannenstill** (1858) (1900) Ethik 4. — Sven **Herner** (1865) (1902) alttest. Theol. (Forts.) 1; Jesaja (Forts.) 2; Sem.-Übgn. (alttest. Exeg.) 14 tg. 1 m. 2 g. — Hjalmar Fredrik **Holmquist** (1873) (1909) Zeitalt. d. Gegenreformat. u. Orthodoxie 3; engl. Kirchengesch. v. d. Reformat. an 1. — Sven Erik **Aurelius** (1874) (1912) neutest. Theol. (Paulus) 3; Offenbarg. Joh. 1. — J. Edv. **Lehmann**, alte u. neue Theosophie 1; theol. Enzyklop. 2; Prosem. (Parsism.) 14 tg. 1 m. 2 g. — G. Eman. Hildebr. **Aulén**, Rechtfertiggsl. 1; Sem.-Übgn. dazu 14 tg. 1 m. 2 g.; Dogmengesch. (Mittelalt.) 2.

Dozz.: C. Elis Daniel **Fehrman** (1874) (1907) allg. Symbol. 2; Einf. in d. Symbol. d. luther. Kirche 1. — E. **Hedström**, ethische Anschauung Ritschels (15 stdg.). — O. Samuel **Holmdahl** (1881) (1912) katechet. Sem.-Übgn. 1 m. 2 g.; liturg. Übgn. g. — Erling **Eldem**, Apokryph. u. Pseudepigraphen d. A. T. (m. bes. Berücks. d. N. T.) 1; Sem.-Übgn. (Bengels Gnomon Novi Testamenti) 14 tg. 1 g.

Beauftr. Doz.: J. E. Gunnar **Bergström**, Prosem. (Pastoraltheol.) 1 g.; homilet. u. katechet. Sem.-Übgn. je 1 m. 2 g.

II. Juristische Fakultät.

Dekan: J. C. Wilh. **Thyrén.**

Pff.: J. C. W. **Thyrén** (1861) (1894, bzw. 1896) vergl. Strafr. 2; üb. Schuldbegriff v. rechtsenzyklopäd. Standpkt. aus 2; Strafr. (propädeut. Kurs) 4 (Nov.); Priv.-Kolleg (Rechtsenzyklop., elem. Strafr., allg. u. spez. Strafr.). — E. Ant. **Kallenberg** (1866) (1897) modern. Zivilprozeßr. (insbes. ausländ. Gesetz u. Gesetzentwurf) 1; Konkursr. 1; Übgn. (schwed. Prozeßr.) m. Behdlg. v. Prozeßrechtsfällen 1 m. 2 g.; propädeut. Kurs (Prozeßr.) 4 m. 2 (Beginn 16. Nov.); Priv.-Kolleg (Konkursr.) 45 stdg. (Hon. 35 K.). — C. Gg. Eman. **Björling** (1870) (1897, bzw. 1901) Hypothekenr. (Forts.) 3; zivilrechtl. Sem.-Übgn. (Rechtsfälle u. Lit.) 14 tg. 1 m. 2 g.; Priv.-Kolleg (Obligationenr.) 3 m. 2 (40 stdg., Hon. 30 K.). — J. G. Knut **Wicksell** (1851) (1901, bzw. 1904) Nat.-Ökon. 3; volksw. Übgn. 14 tg. 1 m. 2 g. — J. Alb. **Ernberg** (1872) (1906) Wechselr. 4, dann Handelsr.; Priv.-Kolleg (spez. Privatr.) 30 stdg. (Hon. 25 K.). — G. Rob. **Malmgren** (1875) (1911) grundlegende Gesetze Schwedens (Kommentar) 4; Priv.-Kolleg (Völkerr.) 20 stdg. (Hon. 15 K.); event. Kolleg (allg. Staatsr.) 20 stdg. (Hon. 15 K.). — C. Gunnar **Bergman** (1881) (1912) röm. Prozeßr. u. Familienr. 3; Gaius' u. Justinians Institut. u. leicht. Pandekt.-Exeg. 14 tg. 1 m. 2 (Beginn 29. Sept.); Priv.-Kolleg (röm. Vermögensr.) 45 stdg. (Hon. 35 K.) (Beginn 16. Sept.).

Dozz.: A. **Åström** (1863) (1899) (Gewerbe- u. Finanzr.) liest pss. — F. P. Hansson **Brock**, Gesch. d. Nat.-Ökon. 5 (15 stdg.). — Bo Östen **Undén**, propädeut. Kurs (Zivilr.) 5 m. 2 (Okt., Nov.); Obligationenr. 20 stdg. g.

Beauftr. Doz.: Nils Peter **Hintze**, d. obligator. iurist. Prakt. 5 m. 2 g., etwa 40 Stdn. (Beginn 15. Okt.).

Digitized by Google

III. Medizinische Fakultät.

Dekan: C. Magnus **Fürst**.

Pff.: C. Magnus **Fürst** (1854) (1888) (Anat.) liest nicht. — C. Hildem. **Hildebrand** (1851) (1893) pädiatr. Klin. u. Poliklin. nebst Vorlesgn. üb. Kinderhlkde. 4. — Jacqu. L. **Berelius** (1859) klin. Vorlesgn. üb. Chir. 3 m. 2; klin. Visite m. Demonstr. neuer klin. u. poliklin. Fälle tägl. — Magn. J. C. Aug. **Forssman** (1868) (1900) pathol. Obdukt. 5 (15. Sept. bis 1. Nov.). — G. Elis **Essen-Möller** (1870) (1901) Geburtsh. u. Gynäkol. 3; gynäkol. Operat. 3; klin. Visite m. Demonstr. neuer klin. u. poliklin. Fälle. — Ivar **Broman** (1868) (1901, bzw. 1905) Entwicklg. u. Bau d. Urogenitalorg. 5 (Nov.). — Karl Anders **Petrén** (1868) (1902, bezw. 1910) med. Klin. 3 m. 2; klin. Visite nebst Untersuchgn. u. Demonstr. 3 m. 2. — Ivár Christ. **Bang** (1869) (1904) physiol. Chem. 5 (1. Sept.—31. Okt.); prakt. Übgn. dazu im med.-chem. Inst. 3 m. 2. — Thorst. L. **Thunberg** (1873) (1905) physiol. Vorlesgs.- u. Demonstrat.-Kurs, f. Kand. d. Med. 4 m. 2 (15. Okt.—15. Dez.); Arbtn. im physiol. Labor. tägl. — Ch. Ernest. **Overton** (1865) (1907) Pharmakol. u. Rezeptierkde. 5 (Sept.), 4 m. 2 g. (1.—15. Okt.). — Gust. **Ahlström** (1862) (1910) klin. Vorlesgn. üb. Ophthalmiatr. 2 m. 2 (15. Sept.—15. Nov.); poliklin. Demonstr. 4.

Dozz.: Fritz G. **Ask** (1870) (1905) Kurs üb. Untersuchgsmethdn. d. Auges m. Brillenbestimmgn. 15 stdg.; spez. Krknpflege g. — Rutg. Kjell-Otto Göran **af Klercker** (1871) (1905) d. wicht. klin. Untersuchgsmethdn. (propädeut. Kurs) 3 m. 2 g. (Sept., Okt., Dez.); physikal. Diagnost.; Übgn. im Labor. d. Klin. — Frans V. **Törne** (1870) (1905) oto-, rhino- u. laryngol. Poliklin. — Per G. Einar **Sjövall** (1879) (1905) pathol. Obdukt. 5 (1.—15. Sept., 1. Nov.—15. Dez.); gerichtl. Med., dann spez. pathol. Anat. 4 (15. Sept.—1. Nov.); gerichtsärztl. Obdukt. — Erik G. **Petrén**, allg. Chir. (propädeut. Kurs) 4 g. (10. Sept. bis 31. Okt., Dez.); Operat.-Übgn. an d. Leiche 15 stdg. g. (15. Sept. bis 31. Okt.). — John Olof **Olow**, geburtsh. Operat. am Phantom (Okt.).

Sonstige Dozz.: Pf. ext. a. D. Osc. T. **Nerander** (1856) (1902) psychiatr. Klin. 2 (2 monat., Beginn 14. Sept.). — Nils G. Knut **Lewenhagen**, Technik d. allg. Krknpflege 2 (Sept., Okt.). — Bror Alex. L. **Holmberg**, Kurs üb. allg. Chem. f. Med. 5 m. 10 (1. Sept.—15. Dez.). — Ebbe Osk. Sigfr. **Petrén**, Epidemiol. f. Kand. d. Med.

IV. Philosophische Fakultät: Humanist. Sektion.

Dekan: Per Efraim **Liljeqvist**.

Pff.: Pontus Erland **Fahlbeck** (1850) (1889) (Staatswiss. u. Statist.) liest nicht. — Nils Olof Math. **Flensburg** (1855) (1898) Einf. in d. allg. indoeurop. Sprachwiss. 2; Kālidāsas Mālavikāgnimitram 2. — Evert Henr. Gabr. **Wrangel** (1863) (1899) üb. Kunstsammlgn. d. Univ. 4 (1.—15. Sept.); allg. Kunstgesch. 3; Sem.-Übgn. (Kunst d. Landschft. Schonen (Mittelalt. u. Renaiss.) 14 tg. 1 m. 2. — Claes **Lindskog** (1870) (1901) Thucydides, VII. B. 3; Sem.-Übgn. (Pindar) 14 tg. 1 m. 2. — Hans **Larsson** (1862) (1901) Gesch. d. Philos. 2; philos. Sem. (Übgn.) 1 m. 2 g. — Sam. **Clason** (1867) (1904) Gesch. Europas v. 1866 an 3; Sem.-Übgn. 14 tg. 1 m. 2 g. — E. Albin **Kock** (1864) (1906) Ahd. 3; älteres Nhd. 1. — Per Efr. **Liljeqvist** (1865) (1906) prakt. Philos. (Be-

Digitized by Google

ginn 1. Nov.). — K. Axel Lichnowsky **Kock** (nord. Spr.) liest nicht. — Bror Osc. Eilert **Ekwall** (1877) Mittelenglisch (Forts.) 2; neuengl. Grammat. 1; Sem.-Übgn. 14 tg. 1 m. 2 g. — Arth. G. Henr. **Stille** (1863) (1891) Gesch. Schwedens unter d. Regierg. Johanns III. u. in d. darauffolgend. Zeit 3; histor. Sem. (Übgn.) 14 tg. 1 m. 2 g. — C. Axel **Moberg** (1872) (1902) leicht. Texte aus Brünnow-Fischer, Chrestomathie aus arab. Prosaschriftstellern 2; 1001 Nacht 1; älter. Aramäisch im Anschl. an Bibel- u. Papyrustexte 1. — Nils Mart. P. **Nilsson** (1874) (1900) antike Sammlgn. Kopenhagens 3; griech. Verfassgsgesch. (Beginn 15. Sept.); attische Kunst 2; Prosem.-Übgn. (Erkl. antik. Kunstwerke) 14 tg. 1 m. 2 g. — F. Gust. Emanuel **Wallberg**, frz. Lautl. 2; Span. 1; Sem.-Übgn. (Mittelfrz.) 14 tg. 1 m. 2. — Per Axel Sam. **Herrlin** (1870) (1912) Gesch. d. Psychol. u. Erkenntnisl. v. Anf. d. 18. Jahrh. an 2; Gesch. d. Pädag. d. neuer. Zeit (ausgew. Kap.) 1; Psychol. d. Vorstellg. 1; exp.-psychol. Übgn. — H. Einar Harald **Löfstedt**, Einf. in d. röm. Komödie, dann lat. histor. Formenl. 3; Sem.-Übgn. (ausgew. lat. Texte) 14 tg. 1 m. 2. — G. Elof **Hellquist**, altnord. Mythol. 1; urgerm. Inschriften 2; Sem.-Übgn. (älter. Neuschwedisch) 14 tg. 1 m. 2.

Dozz.: And. Theod. **Hjelmqvist** (1866) (1891) (nord. Spr.) liest pss. — Laur. Ulr. Abs. **Weibull** (1873) (1899) (Gesch.) dgl. — Per Ingv. Konr. **Svensson**, prakt. Philos. (propädeut. Kurs) 3 (Hon. 25 K.). — J. Em. **Olson** (1876) (1904) ausgew. Eddalieder 3; Elem. d. Gotisch. 1; nord. Sprache (propädeut. Kurs) 5 (45 stdg., Hon. 35 K.). — Nils O. **Heinertz** (1876) (1906) Sem.-Übgn. (Untersuchgn. d. Zeitgsdeutsch.) g. — Halm. Ax. **Lindroth** (1878) (1906) Elem. d. Runenl. 2; propädeut. Kurs in allg. Phonet. (Hon. 10 K.). — Märt. Joh. Sigfr. **Wallengren** (1876) (1906) (Stellv. d. Pf. f. Staatswiss. u. Statist.) allg. Staatswiss. 3; staatswiss. Sem. (Übgn.) 14 tg. 1 m. 2 g. — Mart. Fredrik **Böök** (Lit.-Gesch.) liest nicht. — Per Sigurd **Agrell**, Russisch 2; Poln. (Sienkiewicz's Novellen) 1–2, dann Kirchenslav.; Sem.-Übgn.: Russ. (Čechov's Višn' ovyj sad) 14 tg. 1 m. 2. — Emil Frithiof Knut **Sommarin**, neuere engl. u. amerikan. nat.-ökon. Lit. 3 (15 stdg); propädeut. Kurs in Nat.-Ökon. 25 stdg. (Hon. 20 K.); volksw. Übgn. (Forts.). — Sven O. Henr. **Rydbeck** (1872) (1904) Kunstarchäol. (vorgesch. Periode) 1 m. 2. — Aug. **Hahr**, norddtsch. Renaiss.-Architektur u. Dekorat. (15 stdg.) (1. Hälfte d. Sept. u. d. Dez.). — Anders Chr. **Thorn**, Altfrz. (propädeut. Kurs) 15 stdg. (Hon. 20 K.). — J. Henr. Tobias **Norlind**, Beethoven. — Per Kristian **Sörensson**, geschichtl. Entw. d. schwed. Staatsverfassg. 3 (15 stdg., Beginn 15. Okt.). — J. Alb. **Nilsson**, lit.-histor. Sem.-Übgn. (schwed. Lit.) 14 tg. 1 m. 2. — P. Adalb. **Leander**, Delitzsch, Assyr. Lesestücke (ausgew. Texte); Hebr. (propädeut. Kurs) (Hon. 30 K.). — C. W. v. **Sydow**, Volksglaube (ausgew. Kap.) 1; Sem.-Übgn. üb. d. Edda 14 tg. 1 m. 2 g., üb. Sagensystemat. 14 tg. 1 m. 2 g. — M. Ferd. **Jacobsson** (theoret. Philos.) beurl. — H. Joh. Ulrika **Borelius** (neuere Lit.-Gesch.) liest pss. — John Kr. Herb. **Petersson** (vergl. indoeurop. Sprachwiss.) dgl. — Axel Mart. **Lindqvist** (nord. Spr.) dgl. — C. Emrik **Slettengren**, französ. Lehnwörter im Englischen (Forts.) 3. — Anders **Karitz**, d. Rolle d. Gefühlspsychol. in d. Ethik 3; Sem.-Übgn. (Hensel, Hauptprobl. d. Ethik) 14 tg.

Digitized by Google

1 m. 2 g.; theoret. Philos. (propädeut. Kurs) 4 (Hon. 30 K.). — Gottfr. Arn. **Norlind**, Landschaftsformen (Eiszeit) 2; allg. Wirtschftsgeogr. 1; Sem.-Übgn. (physikal. Geogr.) 14 tg. 1 m. 2. — E. J. **Wigfors** (nord. Spr.) liest pss. — J. Mart. **Mortensen**, Gesch. d. ital. Renaiss.-Lit. 3; Sem.-Übgn. (ästhet. Analys. ausgew. schwed. Autoren) 14 tg. 1 m. 2.

Lektt.: Walt. **Karf**, Spez.-Kurse in Übersetzgsübgn. ins Deutsche u. Sprachübgn. je 3; Übersetzgsübgn. ins Deutsche 2; Schillers Gedichte (Lied v. d. Glocke usw.) 2; Land u. Leute Deutschlds. 1; stilist. Übgn. 1; Stilist. 10 stdg. (Hon. 15 K.); Quellenlekt. 2 (Hon. 5 K.). — V. Eug. Jos. **Pinot**, schriftl. Übgn. nach Diktat 1; Lekt. u. Erkl. v. Ballys frz. Stilist. 1; Übersetzgsübgn. ins Frz. 1; Lekt. u. Erkl. v. R. Rollands Pages choisies 1; Lekt. v. Theâtre d'A. Capus 1; Lekt. u. Erkl. v. Moréas, Les stances 1; Kurs in frz. Stilist. 2 g. (10 stdg., Hon. 15 K.). — Leon. Cyrill **Martin**, Lekt. m. Kommentar v. R. L. Stevensons Kidnapped 2; Gesprächsübgn. 1; mündl. Übersetzg. v. Zeitgn. 1; Gesch. d. engl. Poesie v. 1600 an 1; mündl. Übersetzg. e. neuer. Textes ins Engl.; stilist. Kurse 10 stdg. (Hon. 15 K.).

V. Philos. Fakultät: Mathematisch-Naturwissenschaftliche Sektion.

Dekan: Vagn Walfrid **Ekman**.

Pff.: J. Mart. **Lovén** (1856) (1897) anorg. Chem. 2; theoret. Chem. (chem. Kinet.) 2; Labor.-Übgn. als Vorbereitg. z. Lic. phil.-Examen; physikal.-chem. Labor.-Übgn. — C. Vilh. L. **Charlier** (1862) Beweggn. d. Sternhaufen (Forts.) 3; astron. Sem.-Übgn. 14 tg. 1 m. 2; Kurse in Astron. — J. Christ. **Møberg** (1854) (1900) üb. d. Silursyst. 3; Übgn. in Paläontol. 1 g.; geol. Exkurs. — J. Rob. **Rydberg** (1854) (1901) Optik 3; physikal. Labor.-Übgn. 2 m. 10 (Lab.-Geb. 15 K.); propädeut. Kurs in Phys. (I. Abt.) 2 m. 2. — Svante Sam. **Murbeck** (1859) (1902) Angiospermen 2, dann Morphol. u. Systemat. d. Gymnospermen u. Pteridophyten; Übgn. (Embryol. u. Kryptogamenmorphol.) 2 m. 2 g.; botan. Exkurs. — Hans Thure Sigurd **Wallengren** (1864) (1905) vergl. Anat. (ausgew. Teile) 2; zootom. Übgn. 4 m. 2 (Labor.-Geb. 25 K.). — Torsten **Brodén** (1857) (1906) propädeut. Kurs in Mathem. 3 g. (Sept.); Funkt.-Theor. 2 (Beginn 1. Okt.); unendl. Reihen (Elem.-Kurs) 1; mathem. Sem.-Übgn. (Unterkurs) 14 tg. 1 m. 2 g. — Vagn Walfrid **Ekman**, Mechan. 2; Hydrodynam. 1; Rechenübgn. (Mechan.) 14 tg. 1 m. 2 g. — Osk. **Carlgren**, Organsyst. d. wirbellosen Tiere 2; Exp.-Zool. 2. — Niels Erik **Nörlund**, ellipt. u. automorphe Funkt. 3; mathem. Sem. (Übgn.) (Oberkurs) 14 tg. 1 m. 2 g.

Observator: Folke Aug. **Engström** (1856) (1890) Anwendg. v. einfach. astron. Instrum. z. Bestimmg. d. Zeit u. Polhöhe 3 g.; Übgn. im Beobachten.

Laborator: L. **Ramberg** (1874) (1905) chem. Labor.-Übgn.: allg. Chem. 4 m. 10, Ausführg. v. Exp. 2 m. 6 (9. Sept.—31. Okt.), Reaktionsl. u. qualitat. Anal. 4 m 10 (9. Nov.—15. Dez.).

Dozz.: Pf. Sven Leonh. **Törnqvist** (1840) (1865, bezw. 1883) (Geol.) liest pss. — Joh. Jac. Hjalm. **Löndahl** (1859) (1888) (Chem.) dgl. — Anders Henn. **Hennig** (1864) (1892) (Geol. u. Hydrogr.) beurl. — Sim. Fredr. **Bengtsson** (1860) (1898, bezw. 1905) Larven d. Coleopteren nebst Grundz. d. Systemat. u. Biol. (Forts.) 1; Elem.-Kurs in Ento-

Digitized by Google

mol. m. Bestimmgsübgn. 1 m. 2 g; spez. Entomol. (Übgn.) 1 m. 2; entomol. Exkurs. — Bror Alex. L. **Holmberg** (1887) (1906) chem. Labor.-Übgn. 1 m. 2 g. (Beginn 1. Okt.); Chem. (propädeut. Kurs) (7. Sept. bis 31. Okt.) (Hon. 30 K.). — Herm. Gg. **Simmons** (1866) (1906) Morphol. u. Systemat. d. Algen 2. — O. Daniel **Gertz** (1878) (1906) pflanzenphysiol. Übgn. 2 m. 3 (1. Sept.—1. Nov.); pflanzenanat. u. anat.-physiol. Übgn. 2 m. 2 (Sept.—Dez.). — Bernh. **Svensson** (1870) (1906) (Mathem.) liest pss. — Nils H. **Nilsson-Ehle,** Anat. d. Vegetat.-Organe 2. — H. Gabr. **Block,** Mechan. d. Himmels 4 (15 stdg.). — Lännart **Ribbing,** allg. vergl. Anat. (15 stdg.); alte Kulturgesch. Amerikas (ausgew. Kap.) 10 stdg. — K. M. Gg. **Siegbahn,** Elektrizit. 1. — Knut O. **Holmqvist** (Zool.) liest pss. — Nils G. O. **Kuylenstierna,** Laplace'sche Gleichgn. 3 (Beginn 15. Okt.). — Assar Rob. **Hadding,** allg. Geol. 1; Petrogr. 2 (15 stdg.); mineral. u. petrogr. Übgn. 2 m. 2 g. — John O. Hendrik **Frödin,** Kurs in physikal. Geogr. (Beginn 1. Okt.).

Lehrer f. Fertigkeiten u. Kunst: Fechtmstr. u. Turnl. Oberst C. And. Henr. **Norlander,** gymnast. u. Fecht-Übgn. — Zeichenl. Ax. Hjalm. **Lindqvist,** Zeichnen $1^1/_2$. — Kapellmstr. C. Alfr. **Berg,** Kammer-, Orchestermusik, Formen d. Tonkunst; Unterr. im liturg. Gesang; Gesang, Violinspiel u. Musiktheor.

Universitäts-Bibliothek.

Geöffnet werktägl. v. $9^1/_2$—$3^1/_2$ Uhr, das Lesezimmer auch v. 5—8 Uhr.

Oberbibl.: Dr. C. Justus Fredrik **af Petersens.**

STOCKHOLM.

Stockholms Högskola.

Gegr. 1878.

Beginn d. akadem. Jahrganges 1. September, Beginn d. Studiensemester 15. September u. 1. Februar. Eintrittsgebühr 50 K. f. d. mathem.-naturwiss. Abt., 25 K. f. d. übrig. Stud. Für Hörer 10 K. für jede Vorlesung (für das Semester), für Hörer d. Nationalökonomie u. Literaturgeschichte 5 K.

Rektor: Iv. O. **Bendixson** (Mathem.). — Rektorsnämnd: d. Rektor u. d. Pff. **Leche,** De **Geer, Stjernberg** u. **Varenius.**

Pff.: Gösta **Mittag-Leffler** (16. 3. 46) (1881) Funkt.-Theor. (ausgew. Kap.). — W. **Leche** (4. 9. 50) (1884) vergl. Anat. d. Skeletts 2; allg. Zool. 2; Arbtn. f. Vorger. im zootom. Inst. alle Vormittage. — Nils G. **Lagerheim** (18. 10. 60) (1895) Morphol. d. Pilze 2; üb. d. Pflanzenreich (Forts.); wiss. Arbtn. im botan. Inst. u. Exkurs. — Gerh. Jak. de **Geer** (2. 10. 58) (1897) geol. Arbeitsmethdn. 3; wiss. Arbtn. im geol. Instit. nebst Feldmessgn. u. Exkurs. — Iv. O. **Bendixson** (1. 8. 61)

Digitized by Google

(1905) Variat.-Rechng. 1; Diff.- u. Integr.-Rechng. 3; Rechenübgn. 1. — Helge v. **Koch** (25. 1. 70) (1911) Theor. d. konform. Abbildg. 2. — Erik Iv. **Fredholm** (7. 4. 66) (1906) d. Relativit.-Prinzip 2. — H. K. A. Sim. **v. Euler-Chelpin** (15. 2. 73) (1906) aliphat. Verbdgn. (Forts.) 2; Anltg. z. wiss. Arbtn. — Helge Matth. **Bäckström** (6. 10. 65) (1908) Anltg. z. wiss. Arbtn. (Kristallogr. u. Mineral.) f. Vorger. — Alfr. Ossian **Winroth** (14. 3. 52) üb. Kauf 1; prakt. Übgn.; Priv.-Kolleg (Sachenr.) 4—5 (60—70 stdg., Hon. 30 K.). — K. G. **Cassel** (20. 10. 66) (1904) Geldwesen 2; Priv.-Kolleg (Nat.-Ökon.) 3 m. $1^1/_2$ (Beginn 1. Okt., Hon. 25 K.); Sem.-Übgn. im sozialwiss. Inst. — Nils Fredr. **Stjernberg** (2. 2. 73) (1906) Strafr., spez. Tl. (ausgew. Abschn.) 2; Strafr., allg. Tl. (Examinat.) 2+2 m. $1^1/_2$ (Hon. 25 K.); Kurs in Strafr. 4 stdg. — Per Otto **Varenius** (11. 7. 57) (1907) Verfassg. d. Vereinigt. Staaten 2. — Lars Birger **Ekeberg** (10. 8. 80) (1907) Finanzr. (ausgew. Kap.) 2; Priv.-Kolleg (Finanzr.) 2 m. 2+2 (Hon. 25 K.). — Nils Erik **Alexanderson** (15. 4. 75) (1908) schwed. Zivilproz. 2; prozeßrechtl. Übgn. $1^1/_2$ (Beginn 29. Sept.); Priv.-Kurs (Zivil- u. Strafproz.) 4 m. $1^1/_2$ (21. Okt. bis 30. Nov.), 6 m. $1^1/_2$ (2.—7. Dez.) (Hon. 30 K.); Kurs in Prozeßr. 8 stdg. — C. **Delin** (15. 4. 65) (1909) röm. Familien- u. Erbr. 2; Priv.-Kolleg (röm. Vermögensr.) 3 m. 2 (Hon. 25 K.). — Osw. **Sirén** (6. 4. 79) (1908) Kunst d. Malerei d. 12. u. 13. Jahrh. in Italien 2; Gesch. d. schwed. Malkunst 1; kunsthistor. Übgn. — K. **Warburg** (23. 11. 52) (1909) schwed. Lit.-Gesch. (ausgew. Abschn.); Romandichtg. seit Fredrika Bremer; dtsch. Lit. (Sturm u. Drang, Klassizism., Neuromantik) 2; schwed. Lit.-Gesch. (Examinat.) 2; Sem.-Übgn. 14 tg. 1 m. 2. — C. Ax. Fredr. **Benedicks** (27. 5. 75) (1911) Elektrizit.-Leitg. in metallisch. Leitern 2; physikal. Übgn. im Labor. (m. Holm) 2 m. 6; Spez.-Arbtn. (m. Tenow) tägl. — K. Alb. **Vesterberg** (1. 7. 63) (1911) allg. u. anorg. Chem. (ausgew. Kap.) 2; Übgn. im analyt. Labor. u. Anltg. z. wiss. Arbtn. — G. O. **Rosenberg** (9. 6. 72) (1911) Übgskurse in Organogr. u. Pflanzenanat. 4 m. 3; Übgskurs in Cytol. u. Embryol.; Entw. d. Gamophyten bei Angiospermen 2. — Torgny **Segerstedt** (1. 11. 76) Vedarelig. 2; Sem.-Übgn. 14 tg. 1 m. 2.

Beauftr. Dozz.: P. **Quensel**, mikrosk. Petrogr. 1; schwed. Mineralfundorte u. deren Mineralassoziat. 1; Übgn. (mikrosk. Petrogr. u. Bergartsbestimmg.). — J. **Bergman** (6. 2. 64) Kolleg in Latein f. Jur. u. Philos. (als Vorbereitg. z. Ergänzgsprüfg.) 4 (Hon. 25 K.); Anltg. z. wiss. Arbtn. in lat. Lit. — K. Petrus Th. **Bohlin** (30. 10. 60) Theor. d. mechan. Differentiat. u. Integration 2. — Sten de **Geer** (26. 4. 86) Geogr. Schwedens 1 (Beginn 6. Nov.); geogr. Messgs.- u. Kartenkonstr.-Lehre 1 (18. Sept.—30. Okt.); geogr. Zeichen- u. Messgsübgn. 2 m. 4 (18. Sept.—31. Okt.); Anltg. z. wiss. Arbtn. u. Untersuchgn.; geogr. Sem. 1 m. 3.

Dozz.: Gösta **Grönberg** (14. 12. 71) (Zool.) liest pss. — Nils Fritjof **Holmgren** (28. 9. 77) Übgskurse in Morphol. u. mikrosk. Anat. (Histol.) 4 m. 3. — Alfr. **Liljeström** (26. 11. 82) (ration. Mechan.) kündigt später an; liest außerdem pss. — H. **Lundén** (4. 11. 78) (physikal. Chem.) liest pss. — Bror **Schnittger** (29. 4. 82) vorgesch. nord. Kultur in d. vorchristl. Zeit 1 m. 2. — Erik **Stridsberg** (8. 9. 71) (Mathem.) liest pss. — Adolf **Pira** (28. 10. 69) (Zool.) beurl. — Per A. **Geijer** (7. 5. 86) (Mine-

Digitized by Google

ral.) dgl. — Marcel **Riesz** (16. 11. 86) assist. im mathem. Sem. — G. **Eberstein**, Kurs im Zivilr. 24 stdg. — Thore G. **Halle** (25. 9. 84) (Botan.) liest pss. — Anders Einar **Huss** (25. 3. 87) (Mathem.) dgl. — Erik A. **Holm** (12. 1. 78) assist. im physikal. Labor. — Henrik **Strindberg** (20. 2. 86) Embryol. d. wirbellosen Tiere (ausgew. Abschn.) — Nils R. **Wohlin** (11. 6. 81) Bevölkergsstatist. 2; Wirtschftsgesch. Schwedens (Hauptfragen) 1; statist. Sem. (Übgn.). — K. **Petander**, d. moderne Kapitalism. m. Berücks. d. „Arbeit" 1.

Aman.: Erik Ivan **Bolin** (28. 5. 86), E. **Jonsson** (7. 8. 83) u. H. **Cassel** assist. bei d. prakt. Übgn. im chem. Labor. — C. **Carlson** (12. 2. 87) u. N. **Sundius** assist. im geol. Inst. — Olov **Tenow** (12. 2. 76) assist. im physikal. Labor. u. leitet Spez.-Arbtn. — Ivar **Holmgren** (31. 5. 89) assist. im botan. Labor. — K. G. **Hagström** (16. 6. 91) assist. im mathem. Inst. — S. **Öhngren** assist. im zootom. Inst.

Wissenschaftl. Institute.

Mathemat. Seminar: Vorst. Pff. **Bendixson** u. **v. Koch**. — Sem. f. Mechan. u. mathemat. Physik: Vorst. Pf. **Fredholm**. — Mechan. Institut: Vorst. Pf. **Fredholm**. — Physikal. Institut: Vorst. Pf. **Benedicks**. — Chem. Labor.: Vorst. Pf. **v. Euler-Chelpin**. — Analyt. Labor.: Vorst. Pf. **Vesterberg**. — Geol. Institut: Vorst. Pf. de **Geer**. — Mineral. Institut: Vorst. Pf. **Bäckström**. — Botan. Institut: Vorst. Pf. **Lagerheim**. — Zootom. Institut: Vorst. Pf. **Leche**. — Geogr. Institut: Vorst. Dr. Sten de **Geer**. — Sozialwiss. Institut: Vorst. Pf. **Cassel**. — Kunsthistor. Institut: Vorst. Pf. **Sirén**.

UPSALA.

Kungl. Universitet i Upsala.

Gegründet 1447.

Rektor: **Schück** (phil. Fak.). — *Prorektor:* **Widman** (phil. Fak.). *Dekane:* **Rodhe, Wetter, Hultkrantz, Wiklund, Hamberg.**

I. Theologische Fakultät.

Dekan: Edv. Magnus **Rodhe**.

Pff.: Anders H. **Lundström**, kirchengesch. Einltg. 3, dann Luther u. d. Primarunterr.; kirchengesch. Sem. (Übgn.) 14 tg. 1 m. 2. — Erik **Stave**, nachexil. Propheten 3; Sem.-Übgn. (ausgew. Fragen z. Genesis) 1 m. 2. — J. A. **Kolmodin**, Joh.-Ev. 2; älteste Übersetzg. d. N.T. 2; Sem.-Übgn. (I. Korintherbr.) 14 tg. 1 m. 2. — Einar Magnus **Billing**, Wille, Gewissen, Sitte (Syst. d. Ethik, Forts.) 2; Entw. d. christl. Charakters 1; Sem.-Übgn. (ethische Grundgedanken in Luthers beid. Katechismen, Forts.) 14 tg. 1 m. 2. — Nils Joh. **Göransson**, Verhalten Gottes z. Welt 3; Sem.-Übgn. (Schleiermachers dogmat. Anschauung nach „d. christl. Glaube") 14 tg. 1 m. 2. — Edv. Magnus **Rodhe**, Katechet. 1; Gesch. d. Predigt 2; Sem.-Übgn.: d. Kirche u. d. soz. Frage (Enthaltsamktsfragen) 14 tg. 1 m. 2.

Digitized by Google

Dir. f. prakt.-theol. Inst.: O. T. K. **Centerwall,** Homilet. 1; homilet. Übgn. 2 m. 2.

Assist.: G. Vilh. **Lizell,** katechet. Übgn. 3; kirchenrechtl. Übgn. 2.

Lehrer im Kirchengesang: C. F. **Mellander,** Übgn. in Kirchengesang 2 + 1 m. 2; Gesch. u. Theor. d. Kirchengesanges 1; Priv.-Unterr. in Gesang, Quellenlekt., Sprechtechnik, Choralspiel.

Dozz.: Chr. J. **Lindblom,** Gesch. d. Volkes Israel u. Isagogik 3. — Gust. V. **Lizell** (prakt. Theol.) liest nicht. — Edg. H. Casimir **Reuterskiöld,** allg. Relig.-Gesch. 3; Sem.-Übgn. (Ursprg. d. Gottesglaubens nach neuer. Untersuchgn.) 14 tg. 1 m. 2. — Knut Bernh. **Westman,** Innozenz' III. nord. Polit., dann Kirchengesch. Englds. in d. neuer. Zeit 3; Sem.-Übgn. (schwed. Kirchengesch., neuere Zeit) 14 tg. 1 m. 2. — Joh. Eman. **Linderholm,** Bekenntnisschriften d. luther. Kirche 3. — G. Alb. P. **Wetter,** propädeut. neutest. Isagogik.

II. Juristische Fakultät.

Dekan: Folke G. P. **Wetter.**

Pff. ord.: Dav. **Davidson,** Nat.-Ökon. 4. — Bror H. **Dahlberg,** Gewerber. 4; in d. 1. Hälfte d. Sem. öff. Vorlesgn. üb. Gewerber. 4, dann Priv.-Vorlesgn. üb. Seer. (Hon. 15 K.). — C. L. Aug. Axel **Reuterskiöld,** Verhältn. d. Regierg. u. d. Volksrepräsentat. 4 (Beginn 17. Sept.), nach d. 1. Nov. 2; staats- u. verwaltgsrechtl. Sem.-Übgn. 1 m. 2 (Nov.); Priv.-Kolleg (schwed. Staatsr.) 4 (Hon. 25 K.). — K. G. **Westman** (Rechtsgesch.) liest nicht. — Thore **Engströmer,** Prozeßr. 3; prozeßrechtl. Übgn. 14 tg. 1 m. 2. — Folke G. P. **Wetter,** Rechtsenzyklop. 3; Sem.-Übgn. (vergl. Strafr.) 14 tg. 1 m. 2. — Anders V. **Lundstedt,** Obligationenr. (ausgew. Kap.) 4; Priv.-Kolleg üb. Obligationenr., allg. Tl. 3 m. 2 (Hon. 25 K.).

Nicht besetzt sind die Professuren f. Zivilr. u. internat. Privatr. (s. jedoch unten).

Dozz.: Hugo Chr. **Wikander** (Stellv. d. Pf. f. Zivilr.) Familienr. 3; Sem.-Übgn. (Zivilr. u. internat. Privatr.) 14 tg. 1 m. 2. — Mart. Nikol. **Fehr.** röm. Vermögensr. (ausgew. Kap.) 3; theoret. propädeut. Kurs in Zivilr. u. d. damit zusammenhäng. Teilen d. Prozeßr. 5 (Hon. 25 K.). — Kurt Olof **Lamm,** Handelsr., Kap. 17 2.

III. Medizinische Fakultät.

Dekan: J. Vilh. **Hultkrantz.**

Pff.: J. Aug. Har. **Hammar,** Histol. m. Demonstr. v. Präpar. 6 m. 2. — C. Thore **Mörner,** pharmazeut. Chem.; Kurs d. med. Chem. — Allvar **Gullstrand** (Augenh.) liest nicht. — Märt. **Elfstrand,** Pharmakol.: Arzneimittelverordngsl. m. Übgn. im Rezeptieren u. Vorlesgn. in spez. Pharmakol. m. Demonstr. 5 (16. Sept.–15. Nov.); prakt. Übgn. in Arzneimittelbereitg. — Hjalm. Aug. **Öhrvall,** Exp.-Physiol. 4. — J. Vilh. **Hultkrantz,** makrosk. Anat. 4. — Joh. Ulr. Th. **Quensel,** Obdukt. 4 (1. Sept.—15. Dez.); Kurs in Obdukt.-Technik (1. Sept. bis 30. Nov.). — Frey H. **Svenson,** psychiatr. Klin. 2 m. 2 (Okt., Nov.). — Osk. Mart. **Ramström,** makrosk. Anat. 4; Präparierübgn. tägl. — Sven Gust. **Hedin,** physiol. Chem. 4; Kurs in org. Chem. — J. G. **Ekehorn,** Chir. 2; chir. Klin. 2+1 m. 2. — C. Dav. **Josephson,** gynäkol. resp.

Digitized by Google

geburtsh. Klin. u. Poliklin. 4. — G. Hjalmar **Forssner**, spez. Med. 2; med. Klin. 2+1 m. 2. — Isak Ragnar Elis **Friberger**, Kurs in physikal. Diagnost. 5; pädiatr. Poliklin. 6. — Germund **Wirgin** (Hyg. u. Bakteriol.) liest nicht.

Nicht besetzt ist die Professur f. Augenheilkde. (s. jedoch unten).

Laboratoren: Art. Edv. **Vestberg**, Kurs in allg. Pathol. m. Vorlesgn. u. Demonstr. 4 m. 2 (10 wöch.). — G. Fredr. **Göthlin**, Exp.-Physiol. 2; prakt. Kurs in Physiol. 4 (Beginn 15. Sept.); physiol. Übgn. im Labor. tägl.

Lehrer in Epidemiol.: K. G. **Tingvall**, Pathol. u. Ther. d. epidem. Krkhtn. tägl.

Beauftr. Dozz.: G. **Bergmark**, med. Poliklin. 3; mikrosk., chem., bakt. u. physiol. Untersuchgsmethdn. 3 (15. Sept.—14. Nov. u. Dez.). — Axel **Petterson**, chir. Poliklin. 3; Kurs in allg. Chir. 2+1 m. 2 (15. Sept.—14. Nov. u. 1.—22. Dez.); Kurs in allg. Krankenpflege 1. — O. **Holmberg**, Labor.-Kurs (allg. Chem.) f. Med. (Beginn 5. Okt.).

Dozz.: H. Bernh. **Lundborg**, Gesellschftsbiol. 2, liest außerdem pss. — Carl Fredrik **Lindahl** (Stellv. d. Pf. f. Augenh.) Augenklin. tägl. (15. Sept.—14. Nov.); spez. Ophthalmiatr. 3 (15. Nov.—15. Dez.); poliklin. Demonstr. — G. **Bergmark** (inn. Med.) s. oben. — Eug. L. **Backman**, Exp.-Physiol. 4. — Torsten J. **Hellman** (Stellv. d. Pf. Wirgin) Bakteriol. 2—3 (5 wöch., Sept., Okt.); Übgskurse dazu.

IV. Philosophische Fakultät.

1. Humanistische Sektion.

Dekan: K. Bernh. **Wiklund**.

Pff.: A. Gotthard **Noreen**, urnord. Inschrftn. 1; neuschwed. Wortbildgsl. 2; Prosem.-Übgn. (älter. Altschwedisch nach Noreens Altschwed. Lesebuch 14 tg. 1 m. 2; Sem.-Übgn. (urnord. Grammat.) 14 tg. 1. — Sim. Joh. **Boëthius**, Schwedens Verwaltg. in älter. u. neuer. Zeit 4; staatswiss. Sem. (schwed. u. allg. Staatswiss., f. d. schwed. Verwaltgsgesch. bedeutgsvolle Tatsachen) 14 tg. 1 m. 2. — J. Henr. Em. **Schück** (Lit.- u. Kunstgesch.) liest nicht. — Ol. Aug. **Danielsson**, Grundl. d. Griechisch. (insbes. attische u. ionische Dialekte) 4; histor. Formenl.; Sem. (griech. Dialektinschrftn.) 14 tg. 1 m. 2. — J. Aug. **Lundell**, Russisch (propädeut. Kurs, Forts.) 3; slav. Völker u. Sprache 1; slav. Sem. (Tschechisch m. Lekt. v. Texten) 14 tg. 1 m. 2; prakt. Sem.-Übgn. in Russisch 1 m. 2. — K. Ferd. **Johansson**, Sanskr.: Pronominalflexion. 1; Pāli-Grammat. 2; Sem. f. Sanskr. u. vergl. indoeurop. Sprachforschg. (ausgew. Pälitexte) 14 tg. 1 m. 2; leicht. Sanskr. Texte aus „Lanmans Reader" 14 tg. 1 m. 2. — Sam. K. And. **Wide**, antike Relig. u. Mythol. 3; Sem.-Übgn. (klass. Archäol.) 14 tg. 1 m. 2 g. — Per **Persson**, Terentius' Phormio 3; Sem. (Plautus' Aulularia) 14 tg. 1 m. 2. — Nils **Edén**, Zeit d. 30jähr. Krieges 3; histor. Sem. (Übgn. 1 m. 2. — Erik **Björkman**, Shakespeares Sprache u. Verskunst 2; Shakespeares Jul. Cäsar 1; engl. Sem. (mittelengl. Dichtg. Sir Perceval of Gales) 14 tg. 1 m. 2. — K. Vilh. **Zetterstéen**, Türkisch 4; Ibn Hischāms Kommentar z. Bānet Su'ād, Forts. 4; Sem.-Übgn. (Lekt. v. Handschriften) 14 tg. 1 m. 2; Türk.

Digitized by Google

1. — K. Bernh. **Wiklund,** Lappländ. 2; Finnisch (Forts.) 2. — O. v. **Friesen,** älter. Neuschwedisch 1; Gesch. d. Runenschrift (Elem.-Kurs) 2; Sem.-Übgn. (ausgew. schwed. Renaiss.-Dichter) 14 tg. 1 m. 2; Prosem.-Übgn. (älter. Neuschwedisch) 14 tg. 1 m. 2. — Er. Hjalm. **Psilander,** kontinental westgerm. Grammat. (Ahd., Altsächs., Altniederländ., Altfries.) 3; Sem.-Übgn.: a) A. Uppströms ausgew. got. Fragm., b) ahd. Wörter 14 tg. 1 m. 2. — Erik Schöne **Staaff,** Altfrz. 3; Neufrz. 1; Sem.-Übgn. (roman. Grammat., roman. Texte) 14 tg. 1 m. 2. — Axel Gust. **Sundbärg** (Statist.) beurl. — B. Hans Ragnar **Hammer,** Pädag. (Gefühls- u. Willensleben) 2; pädag. Sem.: theoret. Abt. (exp. Pädag.), prakt. Abt. (Method. u. didakt. im Anschl. an Probelektionen u. freie Vortr.) 1 m. 2. — Axel And. Th. **Hägerström,** Gesch. d. Ethik von Herbart an 2; Naturrechtsl. 2; Sem.-Übgn. (Platons Dialog Gorgias) 14 tg. 1 m. 2. — Osc. **Almgren,** schwed. Altertümer (Einführgskurs) sowie archäol. Arbtn. im Gelände (Sept.); Stein- u. Bronzezeit d. Nordens 2; Sem.-Übgn. (schwed. Steinzeit u. and. ausgew. Themata) 14 tg. 1; gotländ. Eisenfunde 14 tg. 1.

Beauftr. Doz.: Aug. **Hahr,** allg. Architekturgesch.: Architektur d. Mittelalt., sowie d. Renaiss.- u. Barock-Zeit 3; norddtsch. Renaiss.-Architektur u. -Dekorat. 1; Sem.-Übgn. (uppländ. Schlösser, dann vergl. Abschn. d. ital. u. niederl. Malerei) 14 tg. 1 m. 2.

Dozz.: Edv. **Petrini** (theoret. Philos.) liest pss. — G. Leonh. **Rydberg** (roman. Spr.) liest nicht. — Anders L. **Kjellberg,** Gesch. d. Metallkunst 1. — J. Mart. **Mortensen** (allg. Lit.-Gesch.) liest nicht. — Håkon **Sjögren,** ausgew. lat. Inschrftn. 1 m. 2. — Sydney G. L. Reinh. **Alrutz,** Laborat.- u. Demonstr.-Kurse in Psychol. 1 m. 2; Leitg. psychol. Spezialarbtn. — Tore **Torbiörnsson** (slav. Spr.) liest pss. — Bengt Ivar **Hesselman** (nord. Spr.) beurl. — D. W. **Myhrman** (semit. Spr.) dgl. — E. Th. **Andersson,** Demotisch 1; d. Totenbuch 2; hieroglyph. Grammat. 1; Erläutergn. d. Sammlgn. d. Viktoria-Museums 1; liest außerdem pss. — E. **Nachmanson,** Thukydides' B. VII. (Prosem.-Übgn.) 14 tg. 1. — K. Olof **Östergren** (schwed. Spr.) liest pss. — Johnny **Roosval** (Kunstgesch.) liest nicht. — Per G. **Thörnell,** lat. Kurs f. Realabitur. (Hon. 40 K.), liest außerdem pss. — K. Zach. Knut **Hedvall,** Gesch. d. Philos. (propädeut. Kurs) (Hon. 25 K.). — Helge Knut H. **Almquist** (Gesch.) liest nicht. — Mart. **Lamm,** allg. Lit.-Gesch. — Gunnar **Rudberg,** klass. u. neutest. Griechisch m. Erkl. v. Platons Phaedon (Hon. 25 K.). — J. Hellen Rob. Toussaint **Charpentier,** Bhāsa's Svapnavāsvadatta 2. — Sven Magnus **Lampa** (schwed. Ethnogr.) liest pss. — Arvid **Gabrielson,** Prosem.-Übgn. in Neuschwedisch (Kipling, Plain Tales from the Hills) 14 tg. 1 m. 2. — Sune **Hildebrand** (dtsch. Spr.) liest nicht. — K. Gust. Emanuel **Mattsson,** Arab. 2 g.; Hebr. f. d. theol.-phil. Examen 5 (Hon. 30 K.); Priv.-Kurs in Arab. od. Hebr. — K. Arvid **Edin,** Bevölkergsstatist. 2; Sem.-Übgn. dazu 1 m. 2. — Sven Aug. Dan. **Tunberg** (Gesch.) kündigt später an. — Erik L. **Wellander,** dtsch. Prosem. (Lessings Emilia Galotti) 14 tg. 1 m. 2; allg. Einltg. in d. Stud. d. dtsch. Sprache (propädeut. Kurs) (Hon. 25 K.). — Erik Ant. **Blanck,** allg. Lit.-Gesch. v. d. Renaiss. an 3; Examinat. 1. — Gunnar **Rexius,** Verfassgsgesch. u. gegenwärt. Staatsordng. Eng-

Digitized by Google

lds. — C. G. Eman. **Jacobson** (Gesch.) liest pss. — A. Krister **Phalén**, Kants Erkenntnisl. u. Psychol. d. Erinnerns 4; Sem.-Übgn. in theoret. Philos. (Windelband, Einltg. in d. Philos.) 14 tg. 1 m. 2. — G. F. Jöran **Sahlgren** (schwed. Spr.) liest nicht. — G. Hilding **Kjellman**, assist. b. d. Übgn. im roman. Sem. — Axel K. A. **Brusewitz**, assist. b. d. Übgn. im staatswiss. Sem., liest außerdem pss. — Elias G. A. **Wessén**, nord. Sprache (propädeut. Kurs) 4, liest außerdem pss. — J. Axel **Kolmodin**, Prosem.-Übgn. (abessyn. Aussprache); liest außerdem pss.

Lektt.: Sydney **Charleston**, mündl. Übersetzg. e. schwed. Textes ins Engl. 2; Englisch (propädeut. Kurs) 1; engl. Ausspr.-Übgn. 1; Lekt. u. Erkl. e. engl. Textes 1; Studies in Engl. History, Language and Literature 1; Priv.-Kurse f. Anf. u. Vorger. — Hans **Sperber**, dtsch. Lit.-Gesch. 1; Deutsch (propädeut. Kurs) 2: mündl. Übersetzg. ausgew. schwed. Texte 2; d. dtsch. Bühnenaussprache m. Übgn. 1; Priv.-Kurs in schriftl. Übersetzg. ins Deutsche 6 (Hon. 20 K.).

2. Mathematisch-naturwissenschaftliche Sektion.

Dekan: Axel **Hamberg.**

Pff.: Osk. **Widman**, org. Chem., höh. Kurs 2; Übgn. in organ. Synthese u. Analyse 5; Leitg. v. Spezialarbtn. — Axel **Wirén** (Zool.) kündigt später an. — Arv. G. **Högbom**, dynam. u. Glazial-Geol. 3; Gesch. d. Geol. I. — Anders **Wiman**, Wahrscheinlichktsrechng. 4 (Sept.), dann Zahlentheor.; Sem.-Übgn. (Unterkurs) 1 m. 2. — Hans Osk. **Juel**, Übgskurse in Organogr. 4 m. 2 (Sept. u. 1. Hälfte d. Okt.), dann Syst. u. Entw.-Gesch. d. Pflanzenreichs 3; Übgskurs in Cytol. 3. — Er. Alb. **Holmgren**, mehrere Integrale m. Anwendgn. 4 (nach d. 15. Sept. 2); Lebesgues Integration 1 m. 2; Sem.-Übgn. (Anwendgn. d. Integr.-Gleichgn.) 14 tg. 1 m. 2. — Axel **Hamberg**, geogr. Prakt. 1 m. 4 (Sept., Okt.); theor. Darstellg. geogr. Messgsoperat. 2; Geogr. Afrikas (Forts.) 3 (Nov.); geogr. Sem. u. Prosem. (Übgn.) 14 tg. 1 m. 2. — Dan. **Strömholm**, theoret. Einf. in d. analyt. Chem. 4 (Beginn 1. Nov.); Übgn. in anorg. Synthese, qualitat. u. quantitat. chem. Anal. 6 m. 3. — J. Rutger **Sernander**, Demonstr. ausgew. biol. Typen im botan. Garten 3; Bodenlehre v. ökol. Standpkt. aus; pflanzenbiol. Sem.-Übgn. 14 tg. 1 m. 2. — Filip **Åkerblom**, theoret. Meteorol. 2; Arbtn. im meteorol. Inst. — C. W. **Oseen**, mechan. Wärmetheor. (neuere Untersuchgn.) 2. — Per Gust. David **Granqvist**, Elektronenl. 1; Elektrizitätsl. (Forts.) 2; Leitg. physikal. Spezialarbtn. tägl. — Jak. J. Ad. **Appellöf**, Übgskurse in vergl. Anat. m. Vorlesgn. 5 m. 3. — C. J. Jos. E. **Wiman**, histor. Geol., f. Biologen 4. — C. Östen Eman. **Bergstrand**, sphär. Astron. m. Anwendgn. 4. — Th. **Svedberg**, Photochem. 3; Exp. u. Spez.-Arbtn. in physikal. Chem. — Nils Eberh. **Svedelius**, Vererbgslehre 4 (1. Sept. — 15. Okt.); mikrosk. Übgskurse f. d. phil. Amts- u. Kand.-Examen 5 m. 2.

Observator: Edv. Hugo **v. Zeipel**, astron. Beobachtgn.

Laborator: Agath. John Hjalmar **Koch**, physikal. Labor. 2 m. 10.

Dozz.: Klas Rob. Elias **Fries**, schwed. Myxomyceten m. Exkurs. — O. **Holmberg**, Labor.-Kurs in allg. Chem., f. Med.; liest außerdem

Digitized by Google

pss. — Nils G. Erland **von Hofsten,** marine Tiergeogr. 3. — C. Joh. **Skottsberg,** natürl. Familien d. Monokotyledonen 2 (1. Sept.—15. Okt.), liest außerdem pss. — Joh. Harald **Kylin,** Ernährgsphysiol. d. Pflanzen (ausgew. Kap.) 3 (nach d. 15. Okt.). — Eva V. Julia **v. Bahr** (Exp.-Phys.) liest pss. — Bengt Alex. **Beckman** (Phys.) dgl. — Hakan **Sandqvist,** anorg. Chem. tägl. (Sept.). — G. O. Th. **Sjögren,** schwed. Bebauungsgeogr. 2 (Okt., Nov.); liest außerdem pss. — Sven Ivar **Sefve,** Osteol. (propädeut.) 4 (Sept., Okt.). — Jos. Andreas **Andersson** (Mathem.) liest pss. — Sven L. Alex. **Odén** (Chem.) dgl. — Gunnar **Samuelsson** (Botan.) dgl. — Thore Chr. Elias **Fries** (Pflanzenbiol.) dgl. — Seth Alfr. Sixten **Bock** (Zool.) liest nicht. — Nils Olof **Zeilon,** ration. Mechan. 2; Sem.-Übgn. dazu 14 tg. 1 m. 2. — F. Dav. **Carlson** (Mathem.) liest pss. — N. G. O. **Frödin** (Geol.) dgl. — Harald **Nordenson** (physikal. Chem.) dgl.

Lehrer d. Künste u. Fertigkeiten: N. H. **Selander,** Reiten. — C. Hjalmar **Ekstedt,** Gymnast.

Akademische Bibliothek

(geöffnet im Semester tägl. [m. Ausn. d. Sonntags] $^1/_2$10—$^1/_2$4 u. 5—8, in d. Ferien Dienstags und Freitags).

Oberbiblioth.: Dr. Lars Aksel **Andersson.** — *Biblioth.:* Dr. J. Mark. **Hulth;** Dr. Anders W. **Grape;** Dr. Samuel Ebbe **Bring;** Dr. Axel Herm. **Nelson.**

Sammlungen und wissenschaftliche Institute.

1. Akadem. Biblioth. s. oben. — Akadem. Krankenhaus: Dir. Pf. **Ekehorn.** — a) Med. Klinik: Präfekt Pf. **Forßner.** — b) Klinik f. Brustleidende: **Präf. Pf. Friberger.** — c) Chirurg. Klin.: Präf. Pf. **Ekehorn;** d) Geburtsh. Klinik: Präf. Pf. **Josephson;** e) Frauenklinik: Präf. Pf. **Josephson;** f) gynäkol. Poliklin.: Präf. Pf. **Josephson;** g) Augenklin.: Präf. Pf. **Gullstrand;** h) Poliklin. f. Augenkranke, i) Röntgen-Abteilung. — 3. Psychiatr. Klin: Präf. Pf. **Svenson.** — 4. Polikliniken (außer d. Poliklin. f. Augenkranke u. d. gynäkol. Poliklin.): Ökonomie-Verwalter Pf. **Friberger;** a) med. Poliklin.: Vorst. Dr. **Bergmark;** b) pädiatr. Poliklin.: Vorst. Pf. **Friberger;** c) chir. Poliklin.: Vorst. Doz. **Petterson.** — 5. Chir. Instrum.-Sammlg.: Präf. Pf. **Ekehorn.** — 6. Geburtsh. u. gynäkol. Instrum.-Sammlg.: Präf. Pf. **Josephson.** — 7. Anat. Institut: Präf. Pf. **Hammar.** — 8. Physiol. Institut: Präf. Pf. **Oehrvall.** — Pathol. Institut: Präf. Pf. **Quensel.** — 10. Pharmakol. Sammlgn.: Präf. Pf. **Elfstrand.** — 11. Labor. f. medizin. u. physiol. Chem.: Präf. Pf. **Hedin.** — 12. Theol. Seminar: a) Abt. f. theol. Enzyklop.: Vorst. vacat. — b) Abt. f. exeget. Theol.: Vorst. Pf. **Stave;** c) Abt. f. Kirchengesch.: Vorst. Pf. **Lundström;** d) Abt. f. Dogmat. u. Moraltheol.: Vorst. Pf. **Billing;** e) Abt. f. prakt. Theol.: Vorst. Pf. **Rodhe.** — 13. Jurist. Sem.: Vorst. Pf. **Dahlberg.** — 14. Seminarien der humanist. Sektion: a) Philos. Sem.: Vorst. Pf. **Hägerström;** b) Psychol. Labor.: Vorst. Pf. **Geijer;** c) Sem. f. Ästhet. nebst Lit.- u. Kunstgesch.: Vorst. Pf. **Schück:** (*a*) Abt. f. Lit.-Gesch.: Leiter

Digitized by Google

Doz. **Lamm.** — *b*) Abt. f. Kunstgesch.: Leiter Doz. **Hahr.** — c) Sem. f. Gesch.: Vorst. Pf. **Edén**; d) Sem. f. Staatswissenschaft: Vorst. Pf. **Boëthius**; e) Sem. f. Geogr.: Vorst. Pf. **Hamberg**; f) Sem. f. d. klass. Sprachen: Vorst. Pf. **Danielsson**; g) Sem. f. d. nord. Sprachen: Vorst. Pf. **v. Friesen**; h) Sem. f. d. german. Sprachen: Vorst. Pf. **Pallander**; i) Sem. f. d. roman. Sprachen: Vorst. Pf. **Staaff**; k) Sem. f. d. slaw. Sprachen: Vorst. Pf. **Lundell**; l) Sem. f. Sanskr. u. vergleich. Sprachforschg.: Vorst. Pf. **Johansson**; m) Sem. f. d. semitischen Sprachen: Vorst. Pf. **Zetterstéen**; n) Münzsammlung: Präf. Pf. **Wide**; o) Museum f. nordische Altertümer: Präf. Pf. **Almgren**; p) Victoria-Museum f. ägypt. Altertümer: Präf. Pf. **Danielsson**; q) Kunstmuseum: Präf. Pf. **Schück.** — 16. Mathemat. Seminar: Vorst. Pf. **Wiman.** — 17. Instit. f. allgem. u. analyt. Chemie: Präf. Pf. **Widman.** — 18. Mineral.-geol. Instit.: Präf. Pf. **Högbom.** — 19. Physikal. Instit.: Präf. Pf. **Granqvist.** — 20. Astron. Observat.: Präf. Pf. **Åkerblom.** — 21. Meteorol. Institut: Präf. Pf. **Åkerblom.** — 22. Die botan. Institute: Präf. Pf. **Juel.** — 23. Zool. Institut: Präf. Pf. **Wirén.**

VI. Die holländ. Universitäten.

Einleitende Bemerkungen.

Das Studienjahr der holländischen Universitäten beginnt am 3. Montag des September. Es enthält drei „Kurse" und drei Ferien: Die ersten dauern vom 2. Sonnabend des Monat Juli bis zum Anfang des folgenden Kursus, die zweiten vom letzten Sonnabend vor Weihnachten bis zum dritten auf diesen Sonnabend folgenden Dienstag, die dritten beginnen am letzten Freitag vor Ostern und dauern zehn Tage. Das Vorlesungsverzeichnis gilt also immer für 1 Jahr.

Von der Inskription, den Vorlesungen und den Honoraren. — 1. Die Reichsuniversitäten. Das Recht zum Hören der Vorlesungen, sowohl der Professoren wie der Lektoren und sowohl sämtlicher Kollegia wie einzelner, erhält man durch Inskription beim Rektor. Sie gilt für ein Jahr und findet erst nach erfolgter Einzahlung des Honorars statt. Dieses beläuft sich auf 200 fl. jährlich. Von dieser Zahlung sind befreit: die zur Promotion zugelassenen bereits Promovierten, ferner die, welche die Pauschalsumme von 800 fl. für das Hören von Vorlesungen der Professoren und Lektoren an einer Reichsuniversität gezahlt haben und endlich die, welche ein Reichs-Stipendium genießen. Für die Studenten oder Zöglinge kirchlicher Bildungsanstalten, die in Städten vorhanden sind, wo sich eine Reichsuniversität befindet, beträgt der Jahresbeitrag für die betr. Reichsuniversität 100 fl. Diese Studierenden müssen

Digitized by Google

jedoch, wenn sie in einer anderen als der theologischen Fakultät ein Examen ablegen wollen, dafür die Summe von 200 fl. bezahlen, wozu sie, bezw. im Falle ihrer Minderjährigkeit ihr Vater oder Vormund sich bereits vor der Inskription beim Rektor Magnificus schriftlich verpflichten müssen. Sie sind von weiteren Zahlungen befreit, wenn sie für ihren Unterricht eine Gesamtsumme von 400 fl. bezahlt haben. Wer nur höchstens 2 Vorlesungen von Professoren oder Lektoren zu belegen wünscht, kann dazu von dem Kurator, jeweils für ein Studienjahr, die Erlaubnis erhalten und muß für jede Vorlesung 30 fl., im Falle eines halbjährigen Kursus 15 fl. entrichten.

Privatdozenten können von ihren Hörern einen Beitrag fordern. — 2. (Städtische) Universität von Amsterdam. — 1. Inskription. Erfordernis zum Hören der Vorlesungen der Professoren und Lektoren oder zur Benutzung der Laboratorien ist die Inskription als Studierender, Hörer oder Laborant beim Rektor. Die Inskription gilt jeweils für ein Jahr oder ein Halbjahr. Sie findet statt nach Meldung beim Kuratorial-Sekretär oder seinem Vertreter und nach Zahlung des Honorars. — Honorare: für Studierende 200 fl. für jeden Kursus, für Zuhörer für jede ganzjährige Vorlesung 30 fl., für jede halbjährige 15 fl., für Laboranten für ein halbes Jahr (d. h. vom Beginn des Kursus bis 1. Februar oder vom 1. Februar bis zum Ende des Kursus) 50 fl. Wenn ein Student an Honoraren ein Pauschale von 800 fl. gezahlt hat, so braucht er fernerhin nur 100 fl. für jeden Kursus zu zahlen. Bei einem Laboranten ermäßigt sich im gleichen Fall die Summe auf 30 fl. halbjährlich. Zöglinge von in Amsterdam ansässigen kirchlichen Pflanzschulen oder Seminarien zur Ausbildung von Lehrern für irgend eine Konfession oder Zöglinge für den geistlichen Stand bezahlen, wenn sie sich als Studierende zu inskribieren lassen wünschen, nur 100 fl. für jeden Kursus.

Befreiung von diesen Zahlungen erhalten: a) die, welche als Freischüler eine höhere Knaben-Bürgerschule mit 5jährigem Kursus oder das Gymnasium in Amsterdam mit günstigem Ausfall der Abschlußprüfung besucht haben, b) Studenten, die als Assistenten bei einem Professor in einer der Fächer des höheren Unterrichts tätig sind. Außerdem können Bürgermeister und Rat an solche, die den Doktor-Titel haben, Befreiung von der Einschreibgebühr und Gratis-Besuch einzelner Vorlesungen verleihen.

Staatsstipendien gibt es 6 à 800 fl. für jede Staats-Universität, die in der Regel auf 1 Jahr (1. Sept. bis 23. August) verliehen, ev. aber an Bedürftige auch ein zweites Mal zuerkannt werden können.

Digitized by Google

AMSTERDAM.

Städtische Universität
(Gemeentelijke Universiteit).

Rektor magnificus: Albert **Bruining** (theol. Fak.).

I. Theologische Fakultät.

Pff.: E. J. **Völter** (14. 9. 55) altchristl. Lit. 2; ausgew. Abschn. d. Evangelien 2; ausgew. Kap. d. paulin. Briefe 1. — J. J. **de Bussy** (13. 9. 46) Religionsphilos. (in d. I. Hälfte d. Jahres) 2; Ethik u. Moral 1 m. 2 + 1. — Alb. **Bruining** (2. 7. 46) Enzyklop. d. Theol. 2; Gesch. d. Gottesbegriffes 3; allg. christl. Dogmengesch. 2. — H. J. **Elhorst,** israelit. Lit.-Gesch. 2; ausgew. Abschn. a. d. histor. Büchern d. A. T. 2; ausgew. Kap. a. d. poet. u. prophet. Büchern d. A. T. 1; aramäisch. Lekt. (A. T.). 1. — W. J. **Kühler,** Gesch. d. Christent. 1 m. 2. — H. **Hackmann,** allg. Religionsgesch.; Gesch. d. Volkes Israel; Einf. in d. Gesch. u. Lit. d. Chinesen. — H. A. **van Bakel,** Gesch. d. Urchristentums 1 m. 2.

Theologische Vorlesungen außerhalb der Universität.

1. Kgl. Evangel.-Lutherisches Seminar.

Pf. E. J. **Völter** (s. o.) christl. Glaubensl.; Gesch. d. Luthertums. — H. A. **van Bakel** (s. o.) prakt. Theol. 2; d. Luthertum in d. Niederlanden 1; Vortr.- u. Predigtübgn.

2. Höhere Lehranstalt d. Alt-Lutherischen Gemeinde.
(Hooger Onderwijs vanwege
het Hersteld Evangelisch-Luthersch Kerkgenootschap.)

Pf. J. V. **Pont** (31.3.63) Dogmat. 2; bibl. Theol. d. A.T. 1, d. N.T. 1; Gesch. d. Luthertums in d. Niederlanden 1; Vortragsübgn.

3. Seminar der Mennoniten.
(Seminarium der Doopgezinden.)

Pf. J. J. **de Bussy** (s. o.) Dogmat. — Pf. W. J. **Kühler,** prakt. Theol. 1; Katechet. 1; homilet. Übgn. 1; Vortr.-Übgn. 1.

4. Höhere bischöfliche Lehranstalt der Römisch-Kathol. Kirche.

Pf. J. V. **de Groot** (4. 7. 48) kirchenrechtl. philos.-histor. Fragen 1; Anthropol. 1; Logik u. Kriteriol.

II. Juristische Fakultät.

Pff.: L. **de Hartog** (6. 11. 35) (Staats- u. Verwaltgsr.) (i. R.) Anltg. z. Arbtn. nach Bedarf. — D. **van Embden,** Elem. d. Nat.-Ökon. 4; Kolloqu. 14 tg. 1; ausgew. Kap. d. Nat.-Ökon. 1; Methode u. Anwendg. d. Statist. 1. — P. **Scholten,** d. heutige bürgerl. R. 4; Zivilproz. 2. — J. H. **Hijmans,** Völkerr. 1; Institut. d. röm. R. 5. — J. A. **van Hamel,** Strafr. 2; strafrechtl. Gerichtsordng. 2; Gefängniskde. 1; polit. Gesch. 1; prakt. Übgn. u. Disputat. — H. D. J. **Bodenstein,** Strafr. (Rom.-Hollandic.) 2; Strafproz. (R.-H.) 1; Beweisführg. 1; Privatr.

Digitized by Google

(R.-H.) 1½; Zivilproz. (R.-H.) 2; altniederld. R. u. altniederld. Rechtsgesch. 2. — W. H. **Nolens,** Arbeitergesetzgebg. in Verbdg. m. d. Verwaltgsr. u. d. Nat.-Ökon. 2. — F. A. **Molster,** Handelsr. 3.

Dozz.: T. **Borret,** Erbr. 5; d. heutige bürgerl. R., Handelsr. 5; Notariatsr., fiskal. R. 3. — F. S. **Meyers** (med. Fak.) forens. Psychiatr.

III. Medizinische Fakultät.

Pff.: J. W. R. **Tilanus** (i. R.) Anltg. zu Arbtn. nach Bedarf. — P. K. **Pel** (22. 2. 52) Diagnost. u. Ther. d. akut. zymot. Krkhtn., nach d. Winterferien 1; Übgn. in physikal. Diagnost. 2 m. 1½; med. Klin., vor d. W.-Ferien 4½, dann 5½; med. Poliklin. 1. — J. **Rotgans** (2. 1. 59) Chir. (theoret.) 1; propädeut. Chir. 1; klin. Chir. 2; chir. Operat. 1; chir. Poliklin. 2. — M. **Straub** (19. 8. 58) ophthalmol. Untersuchgsmethdn. f. Anf. 2; Pathol. u. Ther. d. Augenkrkhtn. f. Anf. 1½; Demonstr. dazu 4; Augenoperat. 1 ö.; ophthalmosk. Übgn. f. Anf. 4; klin. u. poliklin. Übgn. f. Vorger. tägl. — H. **Treub** (1. 8. 56) ausgew. Kap. d. Geburtsh. 1; Touchierübgn. am Phantom 1; gynäkol. u. geburtsh. Klin. 2; gynäkol. Poliklin. 3; Untersuchgsmethdn. 1. — R. H. **Saltet** (8. 3. 53) Hyg. (Mikrobiol.) (vor den W.-Ferien) 2; Hyg. (vor u. nach d. W.-Ferien) 2; hyg. u. bakteriol. Untersuchgn. f. Vorger. tägl. — Cornel. **Winkler** (25. 2. 55) Neuropathol. 2; neuropathol. Klin. 1; neuropathol. Poliklin. 1 m. 2; Psychiatr. 2. — L. **Bolk** (10. 12. 66) darst. Anat. d. Menschen 3; menschl. Ontogenie 1; topogr. Anat. 1; phys. Anthropol. 1; anat. Demonstr. 1; prakt. anat. Übgn. a. d. Leiche tägl. (im Winter). — O. **Lanz** (14. 10. 65) Chir. (theoret. u. propädeut.) 2; chir. Klin. 2; chir. Operat. 1; chir. Poliklin. 2. — P. **Ruitinga** (15. 11. 67) allg. Pathol. 2; Pharmakodynam. (vor den W.-F.) 2, dann 1; Untersuchgsmethdn. m. klin. Demonstr. 3; physikal. Diagnost. 2 m. 2; Übgn. im pathol. Labor. (nach d. W.-F.) 2 m. 2; Arbtn. f. Vorger. im pathol. Labor. tägl. — W. M. **de Vries,** allg. pathol. Anat. (vor d. W.-F.) 4; ausgew. Kap. d. spez. pathol. Anat. (nach d. W.-F.) 2; gerichtl. Med. (nach d. W.-F.) 1; Sektionen tägl.; pathol.-anat. Demonstrat. (vor d. W.-F.) 2, dann 1½; mikrosk. Übgn. (nach d. W.-F.) 2 m. 2; Übgn. im pathol.-anat. Inst. f. Vorger. tägl. — G. **van Rijnberk,** physikal. Physiol. 2; chem. Physiol. 1; Methdn. n. techn. Hilfsmittel f. physiol. Untersuchgn. 1 m. 3; chem. physiol. Untersuchgn. 4 m. 4; Labor.-Arbtn. f. Vorger. tägl. — J. **van Rees** (16. 4. 54) Histol. u. mikrosk. Anat. (vor d. W.-F.) f. Anf. 3; allg. Histol. u. Histol. d. Sinnesorg. 2; ausgew. Kap. d. Biol. (im Frühjahr) 1; mikrosk. Übgn. 4 m. 2; mikroskop. Übgn. (Repetit.) f. Vorger. 4 (im Frühjahr). — S. **Mendes da Costa** (27. 7. 62) Pathol. u. Ther. d. Hautkrkhtn. (vor d. W.-F.) 1, dann 1½; Übgn. z. Diagnost. u. Ther. d. Hautkrkhtn. (vor d. W.-F.) 1, dann 1½; Pathol. u. Ther. d. venerisch. Krkhtn. 1; Demonstrat. v. Haut- u. Geschlechtskrkn. 1. — J. K. A. **Wertheim Salomonson** (18. 2. 64) neuropathol. Prakt. 4 m. 2; d. Krkhtn. d. peripheren Nervensyst. 1; neuropathol. Klin. 1; Degenerationsl. d. Menschen (nach d. W.-F.) 1; Übgn. in Röntgenuntersuchgn. — H. **Burger** (15. 11. 64) laryngol., rhinol. u. otiatr. Klin. f. Anf. u. Vorger. je 1; Übgn. in Laryngo-, Rhino- u. Otoskopie; Krkhtn. d. Nase, d. Schlundes, d. Kehlkopfes u. d. Ohren (in d. Klin.) 1.

Digitized by Google

Lekt.: J. **de Bruin** (25. 6. 61) Kinderklin. $1^1/_2$; propädeut. Kinderhlkde. (vor d. W.-F.) 1; Kinderpoliklin. 1; ausgew. Kap. d. Kinderheilkde.

Dozz.: N. **van Rijnberk** (4. 7. 56) Poliklin. f. Augenkrkhtn. 3 m. $1^1/_2$. — M. A. **Mendes de Leon** (4. 7. 56) Touchierübgn. am Phantom; gynäkol. Poliklin. 3 m. $1^1/_2$. — C. B. **Tilanus jr.** (13. 9. 56) ausgew. Abschn. d. theoret. Chir. 1; orthop. Prakt. 1 m. 2; chir. Privatklin. 2. — H. **Timmer** (11. 2. 61) orthop. Chir. 1. — H. R. G. J. **Brongersma,** urolog. Poliklin. 6 m. 2 + 3; ausgew. Kap. d. Urol. — M. van **Wayenburg,** Pädol., besond. Psychol. d. Kindes. — J. J. van **Loghem,** ausgew. Kap. d. Parasitol. u. Immunit.-Lehre b. zymot. u. epidemisch. Krkhtn. — L. J. J. **Muskens,** neuropathol. Poliklin. 1; ausgew. Kap. d. Neurol. u. neurol. Chir. — N. H. **Swellengrebel,** Biol. u. Morphol. d. Protozoen 1. — L. **Heyermans,** Unfallheilkde. 1. — J. P. **Kleiweg de Zwaan,** Gesch. d. Med. (ausgew. Kap.). — G. P. **van Trooyn,** Krankhtsfolgen $1^1/_2$. — S. J. **de Lange,** anat. Histol. (Nervensyst.). — C. T. **van Valkenburg,** Diagnost. d. Nervenkrkhtn. — F. S. **Meyers** (Psychiatr.) s. iur. Fak. — O. J. **Wijnhausen,** Stoffwechselkrkhtn. — K. H. **Bouman,** klin. Psychiatr. — B. C. P. **Jansen,** Biochem 1. — Th. E. Ter **Kuile,** Physiol. d. Sinne u. d. Sprache. — B. P. **Sormani,** Serol.

IV. Philosophische Fakultät.

Pff.: J. C. **Matthes** (hebr. Spr., Altertumswiss.) (i. R.), C. M. **Kan** (Geogr.) (i. R.) u. H. T. **Karsten** (lat. Philol.) (i. R.), Anltg. z. Arbtn. nach Bedarf. — J. **te Winkel** (15. 11. 47) Gesch. u. Grammat. d. niederld. Spr. 2; niederld. Autoren d. 17. Jahrh. 1, d. Mittelalters 2; niederld. Lit.-Gesch. 2. — K. **Kuiper** (8. 3. 54) Interpret. d. Homer u. Euripides 4; griech. Altertümer 1; Lekt. d. Sophokles u. Aristophanes f. Vorger. 1; liter. u. grammat. Übgn. 1; griech. Lit.-Gesch. f. Vorger. 1; griech. Epigraph. 1 m. 2; griech. Paläogr. 1 m. 2. — R. C. **Boer** (31. 1. 63) Gotisch 2; dtsch. Schriftsteller d. Mittelalt. 1; Altnord. 2; Lekt. ausgew. Abschn. f. Vorger. 1 m. 2; Interpret. angelsächs. Gedichte 1. — H. **Brugmans** (5. 3. 68) Gesch. d. 18. Jahrh. (v. 1748 an) 2; Wirtschftsgesch. Belgiens (ausgew. Abschn.) 2; Gesch. d. 19. Jahrh. (1815—1848) 2. — H. J. **Elhorst,** Hebr. 3; israelit. Altertümer 3. — T. J. **de Boer,** Gesch. d. Philos. d. Aristoteles 2; Descartes' u. Spinoza's Leben u. Werke 1; spez. Psychol. 1; philos. u. psychol. Übgn. — S. R. **Steinmetz,** Ethnol. 1; polit. Geogr.; geogr. Sem. f. Vorger. — J. W. **Beck,** Interpret. d. Plautus, Vergil, Cicero, **Livius** 2; lat. Übgn. 1; Einf. in d. histor. lat. Grammat. 1; Lekt. d. Juvenal u. d. Tertullian f. Vorger. 2; philol. Fragen, lat. Übgn. 1; lat. Paläogr. 1. — U. Ph. **Boissevain,** griech. Gesch. 2; röm. Gesch. (Quellen) 2; röm. Altertümer (ausgew. Abschn.) 1; histor. u. epigr. Übgn. — G. **Cohen,** neuere gallisch. Lit. (Dichtkunst v. Augier bis Rostand) 2; gallische Lit. d. Mittelalt. (Chrestien de Troyes) 1; Erkl. v. „Les Pensées" v. Pascal u. v. „Les Essais" v. Montaigne 1; lit.-histor. Übgn. 2; histor. gallische Grammat. 1; pädagog. Übgn. 2. — J. H. **Scholte,** Goethes Leben u. Werke 2; dtsch. Schriftsteller d. Mittelalt. 2; Übgn. in dtsch. Spr. u. Lit. 2; histor. dtsch. Grammat. 1; dtsch. Lit. d. 19. Jahrh.: Balladen 1, ausgew. Tragödien 1. — A. E. H. **Swaen,**

Digitized by Google

engl. Sprache d. 14. Jahrh. f. Vorger. 1; Erkl. d. Gedichts Atalanta in Calydon 1; Angelsächs. f. Anf. u. Vorger. je 1; Neuenglisch u. Lekt. v. Schriftst. d. 19. Jahrh. 1; Erkl. v. Shepheards calendar 1; Lit.-Gesch. 1; Gesch. d. engl. Dramas 1. — J. **Six**, antike Kunst (Forts.) 2; niederländ. Kunst 1; Anltg. z. wiss. Arbtn.

Lektt.: B. **Faddegon**, Sanskr. nach Verabredg. — E. C. Godée **Molsbergen**, Gesch. Ostindiens 1, Südafrikas 1; Anltg. z. Unterr. in d. Gesch. Südafrikas 1.

Dozz.: A. A. **Fokker** (27. 9. 62) Malaiisch u. vergl. malaiische Grammat. — Jac. **Hartog**, Musikgesch. 1. — W. **van der Gaaf**, Gesch. d. engl. Spr. u. Lit. u. Interpret. engl. Autoren d. Mittelalt. f. Vorger.; Lekt. ausgew. Texte v. engl. Schriftstellern d. 19. Jahrh., neuengl. Grammat. u. Übgn. f. Anf. — J. H. **Gosses**, Diplomat. u. Paläogr. nebst Übgn. — Leo **Polak**, Erkenntn.-Theor.

V. Mathematisch-naturwiss. Fakultät.

Pff.: J. D. **van der Waals** (23. 11. 37) (Phys.) i. R., s. jedoch unten. — Hugo **de Vries** (16. 2. 48) Pflanzenbiol., ausgew. Kap. 1; mikrosk. Übgn. 2 m. 2; anat. Übgn. f. Vorger. 1 m. 2. — C. Ph. **Sluiter** (16. 11. 54) allg. Zool. u. vergl. Anat. 3; Naturgesch. d. Parasiten, bes. d. Menschen 1; pharmazeut. Zool. 1; ausgew. Kap. f. Vorger. 1; zootom. Übgn. 4 m. 3; zool. Übgn. im Labor. f. Vorger. tägl. — Ed. **Verschaffelt** (15. 10. 68) Elem. d. Pflanzenphysiol. 1; Pflanzenphysiol. (ausgew. Kap.) 1; pflanzenphysiol. Prakt. f. Vorger. tägl.; Pharmakogn. f. Pharmaz. 2, f. Med. 1; pharmakognost. Übgn. 2 m. 3. — A. F. **Holleman**, organ. Chem. 3; organ. Chem. f. Anf. 1; ausgew. Abschn. f. Kand. 1; chem. Prakt. 6 m. 8. — R. **Sissingh** (3. 2. 58) Exp.-Phys. 4; physikal. Prakt. f. Mathem. u. Phys. 2 m. 4, f. Chem. 2 m. 4; physikal. Übgn. f. Vorger. tägl.; ausgew. Kap. d. Exp.-Phys. 1. — H. **de Vries** (25. 8. 67) höh. Anal. II. 2; Diff.- u. Integr.-Rechng. I. 2; darst. Geom. II. 1 m. 2; Theor. d. Diff.-Gleichgn. 2; Diff.-Geom. I. 2; Integr.-Rechng. f. Kand. 2. — Eug. **Dubois** (28. 1. 58) Geol. 1 m. 2; Paläontol. 1 m. 2; Mineral. u. Kristallogr. 1 m. 2; physikal. Geogr. 1 m. 2. — A. **Smits**, anorg. Chem. 3; theoret. Chem. f. Kand. 1; chem. Prakt. tägl. — P. **Zeeman** (25. 5. 65) Theor. d. Lichts (ausgew. Kap.) f. Kand. d. Mathem. u. Phys. (in d. erst. Hälfte) 1; kristallogr. Optik 1; Elektronentheor. u. Magneto-Optik 1; physikal. Prakt. tägl. — J. D. **van der Waals** (23. 11. 37) Theor. d. Elektrizit. II. 2; Wahrscheinlichktsrechng. 1; kinet. Theor. d. Materie 3; ausgew. Kap. d. Elem.-Phys. f. Physikatskand. 2. — L. E. J. **Brouwer**, theoret. Mechan. 1 m. 2; projektive u. nichteuklid. Geom. (vor d. W.-F.) 2 m. 2; Chem. u. Biol. (nach d. W.-F.) 2 m. 2. — D. J. **Korteweg** (31. 3. 48) mathem. Elem. d. Astron. 2; analyt. Geom. 5. — M. **Weber**, ausgew. Kap. d. Zool. f. Vorger. — J. C. H. **de Meijere**, techn. Zool. 1; Entomol. (ausgew. Kap.) 1; zool. Prakt. — Ph. **Kohnstamm**, Thermodynam. II. 4; prakt. Übgn. im Labor. tägl. — P. **van der Wielen** (1. 4. 72) f. Pharmaz.: Prakt. in Bereitg. u. Untersuch. d. galen. Heilmittel 5 m. 8; Pharmazie 2; Übgn. (Rezeptieren) 1 m. 2; Übgn. in der Anfertigg. v. Arzneimitteln 1 m. 3; f. Med.: Rezeptierkde. 1; Übgn. in d. Anfertigg. v. Arzneimitteln 5 m. 2½, nach d. W.-Ferien 1 m. 2½. — G.

Digitized by Google

Hondius **Boldingh**, pharmaz. Chem. 4; analyt. u. gerichtl. Chem. 1; Prakt. f. Pharmaz. u. Chem. tägl. — Th. J. **Stomps**, Anat., Morphol., Biol. u. Systemat. d. Pflanzen 2; mikrosk. Übgn. 6 m. 2; anat. Übgn. f. Kand. tägl.; Pflanzensystemat. f. Vorger. 2.

Lekt.: W. **Aten**, Elektrochem. I. u. II. je 1.

Dozz.: L. Th. **Reicher** (16. 4. 57) Methdn. d. analyt. Chem., m. Exp. 1. — G. **Mannoury** (17. 5. 67) Gesch. d. mathem. Philos. II. (19. u. 20. Jahrh.). — E. H. **Büchner**, Radioaktivit. f. Vorger.; Elem. d. Radioaktivit. f. Anf. 1½. — F. E. C. **Scheffer**, kinet. Chem. f. Chem., Mathem. u. Physiker 1. — P. N. **van Kampen**, Anat. u. Systemat. d. wirbellosen Tiere 1; ausgew. Kap. f. Vorger. 1.

Bibliotheken.

Universitäts-Bibliothek: Geöffnet 9½—5 u. 7—10 Uhr, v. 15. Juli—Ende Aug. abends geschlossen. — *Bibliothekar:* Dr. C. P. **Burger**, jr. — *Adjunkt-Bibliothekar:* H. J. **Mehler**; Dr. F. C. **Wieder**.

Wissenschaftliche Sammlungen und Institute.

Bibliotheken: s. o. — Anatomisches Laboratorium und Museum „Vrolik": Dir. Pf. **Bolk**. — Physiologisches Laboratorium: Dir. Pf. **van Rijnberk**. — Pathologisches Laboratorium: Dir. Pf. **Ruitinga**. — Pathol.-anatomisches Laboratorium: Dir. Pf. W. M. **de Vries**. — Hygienisches Laboratorium: Dir. Pf. **Saltet**. — Chirurg.-anatomisches Laboratorium: Dir. Pf. **Rotgans**. — Frauenklinik: Dir. Pf. **Treub**. — Krankenhaus f. innere Krankheiten (Binnengasthuis): Geneesheer-Dir. J. Ed. **Stumpff**. — Universitäts-Polikliniken: a) medizinische Poliklinik von Pf. **Pel**, b) medizinische Poliklinik von Pf. **Winkler**, c) chirurgische Poliklinik von Pf. **Lanz**, d) chirurgische Poliklinik von Pf. **Rotgans**, e) gynäkologische Poliklinik von Pf. **Treub**. — Städtische Polikliniken: a) Poliklinik für Hautkrankheiten und Syphilis. Chef: Pf. S. **Mendes da Costa**, b) Poliklinik für Harnkrankheiten. Chef: Pf. S. **Mendes da Costa**, c) orthopäd. Poliklinik. Chef: Dir. **Tilanus** Jr., d) Poliklinik für Zahnkrankheiten. Chef: vakat. e) Poliklin. für Ohrenkrankheiten. Chef: Pf. **Burger**, f) Poliklinik für Augenleiden. Chef: Pf. **Straub**, g) Poliklinik für Halskrankheiten. Chef: Pf. **Burger**, h) Poliklin. für Elektrotherapie. Chef: Pf. **Wertheim Salomonson**. — Physikalisches Laboratorium: Dir. Pf. **Zeeman**. — Chemisches Laboratorium: Dir. Pf. **Smits**. — Chemisches Laboratorium (organ. Abt.): Dir. Pf. **Holleman**. — Pharmaz.-chem. Labor.: Dir. Pf. **Boldingh**. — Modell-Apotheke: Dir.: Pf. **van der Wielen**. — Botan. Garten: Dir.: Pf. Hugo **de Vries**. — Pharmakognost. Labor.: Dir. Pf. **Verschaffelt**. — Geographisches Kabinett: Dir. Pf. **Steinmetz**. — Kgl. Zoologische Gesellschaft „Natura Artis Magistra". Dir.: Dr. **Kerbert** a) Tiergarten u. Aquarium. b) Bibliothek: Bibl.: Frl. J. **Scholten**, c) Zoologische Museen (vereinigte Sammlungen der Gesellschaft und der Universität). Dir.: Pf. **Weber**, d) ethnographisches Museum. Konservator: Dr. **de Meijere**, e) zoologisches Laboratorium der Universität (im Aquarium). Dir.: Pf. **Sluiter**.

Digitized by Google

GRONINGEN.

Rijks-Universität.

Gegr. 1614.

Rektor: Enno **Wiersma** (med. Fak.).

I. Theologische Fakultät.

Pff.: Hajo Uden **Meyboom** (i. R.) Anltg. z. Arbtn. nach Bedarf. — Isaak **van Dijk,** Gesch. d. Theol. 2; allg. Religionsgesch. 2; Religionsphilos. 2. — L. Hendr. K. **Bleeker,** israelit. Lit.-Gesch. 2; Exeg. d. Bücher d. A. T. 3; ausgew. Kap. a. d. israelit. Relig.-Gesch. 1. — J. de **Zwaan** [Nachf. d. Pf. C. H. van Rhijn] neutest. Exeg. 2; Isagogik 2; altchrist. Lit. 2. — J. **Lindeboom** [Nachf. d. Pf. H. Uden Meyboom (i. R.)] Gesch. d. Christent. 2; Dogmengesch. 2; Ethik 1 m. 2.

Theologische Vorlesungen außerhalb der Fakultät.

Höhere Lehranstalt für d. Niederld. Reform. Kirche.

W. **Mallinckrodt,** niederld. Kirchenr. 1; Gesch. u. Dogmengesch. d. niederld. reformiert. Kirche 2; Dogmat. 3. — Adr. **van Veldhuizen,** bibl. Theol. 2; christl. Moral 1; Gesch. d. christl. Mission 1; prakt. Theol. 1; katechet. Übgn. 1; homilet. Übgn.

II. Juristische Fakultät.

Pff.: Jac. Domela **Nieuwenhuis** (Strafr.) (i. R.) Anltg. z. Arbtn. nach Bedarf. — Petr. **Pet,** röm. Rechtsgesch. u. Institut. Justinians 7; ausgew. Abschn. d. röm. R. 2. — Jan. Simon **van der Aa,** Strafr. 3; öff. Gerichtsbarkt. 2. — Janus **Kosters,** bürgerl. R. 2; Handelsr. 2; internat. Privatr. 1. — C. Alex. Verrijn **Stuart,** Elem. d. Nat.-Ökon. 4; ausgew. Kap. a. d. Nat.-Ökon. 2; Statist. 1. — Js. Bennius **Cohen,** Agrarrecht 1; Zivilr. 1; Zivilprozeßr. 1; Rechtsenzyklop. u. -philos. 2. — Phil. **Kleintjes,** niederld. Staatsr. 2; niederld. Verwaltgsr. 1; niederld. Staats- u. Verwaltgsr. d. Kolonien 1; allg. Staatsr. 1; Völkerr. 1.

Doz.: Janus G. Chr. **Joosting,** niederld. Rechtsgesch. u. Rechtsquellen, f. Kand. 1; prakt. Übgn. 1.

III. Medizinische Fakultät.

Pff.: Heinr. W. **Middendorp** (i. R.) u. Mart. Edsge **Mulder** (Augenh.) (i. R.) Anltg. z. Arbtn. nach Bedarf. — Jan. W. **van Wijhe,** systemat. Anat.: vor d. W.-F. 4, dann bis z. d. Frühjahrsferien 3, nach d. Frühjahrsferien 4; topogr. Anat. f. Vorger.: vor d. W.-F. 4, nach d. W.-F. 2; Embryol. 1; Übgn. in Embryol. 2; anat.-topogr. u. systemat. Prakt. 8; Übgn. im Labor. tägl. — C. F. Aug. **Koch,** theoret. Chir. 1; chir. Poliklin. u. Klin. 5; Operat. 2; Akiurgie 1; Operat. a. d. Leiche je nach Gelegenheit. — Rutg. A. **Reddingius,** allg. Pathol. 2—3; pathol. Anat. 2; Demonstr. anat.-pathol. Präparate; anat.-pathol. Übgn. 1 m. 2; allg. Pathol. (Übgn.) 1 m. 2; Sektionen tägl.;

Digitized by Google

wiss. Arbtn. — Gerh. Corn. **Nijhoff**, theoret. Geburtsh. 2; geburtsh. u. gynäkol. Klin. 4; d. Mechanism. d. Geburt u. Operationsl. 1; klin. Übgn. f. Anf. 1; geburtsh. Operationen am Phantom 3; Demonstr. geburtsh. u. gynäkol. Fälle in d. Klin. u. in d. Poliklin., je nach Gelegenheit. — Hartog. Jac. **Hamburger**, Physiol. 4; ausgew. Abschn. d. Physiol. 1; Histol. 1; histol. Übgn. (vor d. W.-F.) 2 m. 2; physiol.-chem. Übgn. (nach d. W.-F.) 2 m. 2; physiol. Übgn. 2 m. 2; Experim. u. wiss. Untersuchgn. tägl. — Enno **Wiersma**, Psychiatr. 3; psychiatr. u. neurol. Klin. u. Poliklin. 2. — Alex. **Klein**, Hyg. (allg. Mikrobiol. u. ausgew. Kap. d. Bakteriol.) 1; Hyg. u. Staatsarzneikde. 1; Pharmakogn. 1; Pharmakodynam. 1; bakt. Übgn. 1 m. 2; hyg. Übgn.; forens. Med. — A. Hymans **van den Bergh**, med. Klin. u. Poliklin. 6; spez. Pathol. u. Ther. (ausgew. Kap.) 1; pathol.-chem. u. mikrosk. Übgn. — Janus **van der Hoeve**, Ophthalmol. nebst poliklin. Übgn. 3; Operat. je nach Gelegenht.; Augenspiegeln u. Diagnost. f. Anf. 1; ophthalmosk. Übgn. f. Anf. 1; Übgn. in d. Poliklin. f. Vorger. 6 m. 3.

Fff. ext.: W. **Schutter**, oto-rhino-laryngol. Poliklin. 3; poliklin. Operat. 2; klin. Operat.; ausgew. Kap. d. Oto-Rhino-Laryngol. — Gabbe **Scheltema**, Kinderhlkde. 4.

Lektt.: Nicol. **Kooy**, med. Diagnost. f. Anf. 3; propädeut. klin. Übgn. f. Anf. 3. — E. **Laqueur**, allg. Biol. 1; Röntgenstr.

Dozz.: Ph. C. **Romkes**, Pathol. u. Ther. d. Magens u. d. Darmkanals 1. — Dider. **de Vries-Reilingh**, physikal. Ther. 1. — Arius Wiekert **Visser**, allg. Chem. in Anwendg. auf d. Med. — T. Siert **Steenhuis**, forens. Med. 1; ausgew. Kap. d. gerichtl. Med. f. Jur. (nach d. W.-F.) 1. — T. Azings **Venema**, ausgew. Kap. d. Mikrobiol.

IV. Philosophische Fakultät.

Pff.: W. L. **van Helten** (niederld. Spr. u. Lit.) (i. R.) Anltg. z. Arbtn. nach Bedarf. — Barend **Sijmons**, vergl. Grammat. d. indogerm. Sprachen 2; Gotisch f. Vorger. 2, f. Anf. 1; Nibelungenlied 2; älteste dtsch. Gedichte 1; Sem.-Übgn. — Gerh. **Heymans**, allg. Psychol. 2; Logik (theoret.) 2; Gesch. d. alt. Philos. 2; Metaphys. (vor d. W.-F.) 2; prakt. psychol. Übgn. tägl. — J. Heinr. **Kern**, Gesch. d. engl. Spr., III. Tl. 1; altengl. Dialekte u. Interpret. angelsächs. u. engl. Schriftsteller 2; engl. Schriftsteller d. 16. Jahrh. 1; Elem. d. Sanskr. 2; Russ. od. Altkirchenslav. (Altbulgar.); Sem.-Übgn. — Jak. **van Wageningen**, Interpret. d. Terenz u. Livius 3; Lekt. d. Tacitus u. Persius f. Kand. 2; röm. Lit.-Gesch. 1; Elem. d. lat. Paläogr. 1; lat. Stil- u. Sprechübgn. 1; lat. Grammat. (ausgew. Kap.). — Joh. **Huizinga**, allg. Gesch. 2; niederld. Gesch. 2; histor. Übgn. 2. — J. Jac. **Salverda de Grave**, altfranz. Phonet. 2 (vor d. Winterferien); altfrz. Morphol. 2 (nach d. W.-F.); frz. Lit. d. Mittelalt. 2 (vor d. W.-F.); frz. Lit. d. 16. Jahrh. (nach d. W.-F.); frz. Synt. 2; ital. Schriftsteller 1; allg. Grammat. 1; Sem.-Übgn. — C. W. **Vollgraff**, Gesch. d. antik. Kunst 1; Interpret. d. Homer u. attisch. Schriftsteller 4; Elem. d. griech. Paläogr. 1; Übgn. f. Anf. 1; Übgn. f. Vorger. — Alb. **Kluyver**, Niederländisch 4; Interpret. v. belgisch. Schriftstellern d. Mittelalt. 1; niederld. Lit.-Gesch. (ausgew. Kap.) 1; Sem.-Übgn. — W. **Weber**, griech. Gesch. 2; Gesch. d. röm. Republik 2; Übgn. (röm. Alter-

Digitized by Google

tümer) 2. — Franc. Marius Th. **Böhl,** hebr. Altertümer 2; hebr. Grammat. u. ausgew. Kap. d. Bücher d. A. T. 3; Assyr.-Babylon. 1; ausgew. Mischna-Traktate.

Lektt.: Maria Elisa **Loke,** frz. Lit. d. 17. Jahrh. (vor d. W.-F.) 2; frz. Lit. d. 18. u. 19. Jahrh. (nach d. W.-F.) 2; Tragödiendichter d. 17. Jahrh. 1; Übgn. z. frz. Spr. 2. — Heinr. Hub. **Breuning,** Schillers Leben u. Werke 2; Übgn. z. neuer. dtsch. Spr. u. Lit. 2. — J. Alex. **Falconer,** engl. prosaische Schriftsteller (19. Jahrh.) 2; Sem.-Übgn. (engl. Lit. d. 18. u. 19. Jahrh.) 1; Übgn. (engl. Spr.) 2.

Doz.: Mich. **Schoengen,** Elem. d. Paläogr. u. Chronol. d. Mittelalt. u. d. Neuzeit f. Anf. 2; ausgew. Kap. d. Geschichtswiss. f. Vorger.; prakt. Übgn. 2. — C. G. Nikol. **de Vooys,** niederld. Lit. d. 19. Jahrh. 1; prakt. Übgn. — H. J. Franc. W. **Bruckmans,** Gesch. d. Materialism. 1.

V. Mathematisch-naturwissenschaftliche Fakultät.

Pff.: Rud. S. Tjaden **Modderman** (i. R.) u. Heinr. Jan **van Ankum** (Zool.) (i. R.) Anltg. z. Arbtn. nach Bedarf. — Jak. Corn. **Kapteyn,** popul. u. sphär. Astron. 3; analyt. Mechan. 2; theoret. Astron. u. Wahrscheinlichkeitstheor. — H. **Haga,** element. Phys. 4; ausgew. Abschn. d. Exp.-Phys. 1; physikal. Prakt. f. Anf. 3 m. 2, f. Vorger. tägl.; Meteorol. — Jan. W. **Moll,** Botan. 3; ausgew. Abschn. d. Botan. 1; pharmaz. Botan. 3; botan. Prakt. 2, ev. öfter. — J. F. **Eykman,** ausgew. Kap. d. Chem.; chem. Prakt. tägl. — Cornel. **van Visselingh,** pharmazeut Chem. inkl. Toxikol. 3; prakt. Übgn. im pharmazeut. Labor. tägl. — J. Frz. **van Bemmelen,** Zool., Anat. u. vergl. Physiol. 5; ausgew. Kap. d. Zool. 2; zool. Prakt. 6, ev. öfter. — Frz. Mor. **Jaeger,** systemat. anorg. Chem. 1 m. 2; systemat. org. Chem. 1 m. 2; theoret. Chem., ausgew. Kap. f. Anf. 1, f. Kand. d. Chem. (Tl. II.); chem. Prakt. tägl.; chem. Kolloqu. f. Vorger. — F. **Schuh,** elem. Diff.- u. Integr.-Rechng. 2; höh. Algebra 1; Diff.-Rechng. 2; einige Kap. d. Diff.- u. Integr.-Rechng. 2; Diff.-Gleichgn. 2. — Janus **Bonnema,** allg. Mineral. 2; Geol. 2; ausgew. Kap. d. Kristallogr., Mineral. u. Paläontol.; prakt. Übgn. — J. Ant. **Barrau,** elem. analyt. Geom. 4; höh. analyt. Geom. 2; darst. Geom. 2; nichteuklid. Geom. 2.

Lekt.: Leon. Salomon **Ornstein,** kinet. Theor. d. Materie 1 m. 2; mathem. Theor. d. Elektrizit. 1 m. 2; Elem. d. mathem. Phys. 1 m. 2; Übgn. 1; Kolloqu.

Doz.: H. Alb. **Weersma,** Kreisberechng. d. Himmelskörper u. spez. Störgn. 2.

Universitäts-Bibliothek.

Geöffn. tägl. v. 10–4 u. 7–10 abends, in den Ferien v. 1–3 Uhr. — *Bibliothekar:* J. W. G. **van Haarst.** — *Konservator:* Chr. Heinr. **van Fenema.** — *Dir.:* Dr. Ant. Gerard **Roos.**

Digitized by Google

LEIDEN.

Rijks-Universität.

Gegründet 1575.

Rektor: Jak. M. **Janse** (mathem.-naturwiss. Fak.).

I. Theologische Fakultät.

Pff.: F. **Pijper**, Gesch. d. Christent. 3; Gesch. d. christl. Wissenschft. 1. — B. D. **Eerdmans** (alttest. Exeg.) liest nicht. — P. D. **Chantepie de la Saussaye**, Gesch. d. Gottesbegriffes 1 m. 2; christl. Ethik 1 m. 2. — W. B. **Kristensen**, Religionsgesch. 2; Religionsphilos. 2. — A. J. **Wensinck**, israelit. Lit. 1; ausgew. Kap. d. A. T. 2. — Hans **Windisch** (Leipzig) altchristl. Lit. 2; neutest. Exeg. 1; Lekt. d. Evangelien f. Anf. 1.

Doz.: B. D. **Eerdmans**, Gesch. d. israelit. Relig. 1.

Theologische Vorlesungen außerhalb der Fakultät.

1. Höhere Lehranstalt der Niederld. Reformierten Kirche.

Pf. H. M. **van Nes**, Kirchenr. 1; Missionsgesch. 1; Gesch. d. inn. Mission 1; Dogmat. 1 m. 2. — Pf. L. **Knappert**, Gesch. d. niederld. reformiert. Kirche u. ihrer Lehre 1 m. 2; bibl. Theol. 1; prakt. Theol. 1; katechet. Übgn. 1; homilet. Übgn. 1.

2. Seminar der Remonstrantschen Bruderschaft.

Pf. H. Y. **Groenewegen**, Gesch. d. Remonstrantschen Bruderschft. 1; ausgew. Kap. d. philos. Theol. 1; prakt. Theol. 1; homilet. u. katechet. Übgn. 1; Vortragsübgn.

II. Juristische Fakultät.

Pff.: S. J. **Fockema Andreae**, mittelalt. Rechtsquellen 1. — W. **van der Vlugt**, Rechtsenzykl. 4; Rechtsphilos. 3. — H. B. **Greven**, Nat.-Ökon. 2; ausgew. Kap. d. Nat.-Ökon. u. Statist. 1 m. 2; Staatsgesch. — A. C. **Visser van Ijzendoorn** (niederld. R.) liest nicht. — C. **van Vollenhoven**, öff. u. Verwaltgsr. d. niederld. u. fremd. Kolonien 2; niederld.-indische Gesetzbücher 1; d. nicht-kodifizierte R. d. ostind. Eingeborenen 1; Staatseinrichtgn. Ostindiens 1 m. 2. — J. H. Carpentier **Alting**, ostind. Strafr. 2; ostind. Strafproz. 1; Grundl. d. heutig. R. in Ostindien 1 m. 2 + 1; ostind. Straf- u. Privatr. (ausgew. Kap.) 1. — H. **Krabbe**, niederld. Staatsr. 1 + 1 m. 2; niederld. Verwaltgsr. 1; allg. Staatsr. 1. — A. J. **Blok**, niederld. Strafr. 1 + 1 m. 2; niederld. Strafprozeßr. 1; ausgew. Kap. d. Strafr. u. -prozeßr. f. Vorger. 1 (bis Ostern). — E. M. **Meijers**, niederld. Zivilr. 2; internat. Privatr. 1. — W. J. M. **van Eysinga**, Völkerr. 1 m. 2. — J. **van Kan**, Institut. u. Gesch. d. röm. R. 2 m. 2; Rechtsgesch. (ausgew. Kap.) 1.

Lekt.: A. S. **Oppenheim**, niederld. Handelsr. 2; niederld. R. 1.

Doz.: Ph. B. **Libourel**, üb. Notariat u. fiskal. R.; prakt. Übgn.

Digitized by Google

III. Medizinische Fakultät.

Pff.: Th. H. Mac **Gillavry** (Chir.) (i. R.) Anltg. z. Arbtn. nach Bedarf. — W. **Einthoven**, Physiol. 3; ausgew. Kap. d. Physiol. 1; physiol. Prakt. 2 m. 2; Leitg. v. physiol. Experim. u. Untersuchgn. tägl. — W. **Nolen**, poliklin. Übgn. 6; klin. u. therapeut. Übgn. f. Vorger. $1^1/_2$; med. Klin. 4 + 1 m. 2; propädeut. Klin. f. Anf. 1. — W. **Koster Gzn.**, Augenhlkde. 1; ophthalmol.-chir. Operat. an d. Leiche 1; klin. Demonstr. 1; klin. u. poliklin. Übgn. 1; Augenspiegeln u. Diagnost. f. Anf. 1; poliklin. Übgn. f. Vorger. 6 m. 3; Operat. je nach Gelegenht. 3. — G. **Jelgersma**, psychiatr. Klin. 1 m. 3; psychiatr. Klin. f. Vorger. 1; Neurol. 1; poliklin. Übgn. 1. — J. A. **Korteweg**, propädeut. Chir. (vor d. W.-F.) 1; klin. Demonstr. (nach d. W.-F.) 1; klin. u. poliklin. Übgn. 3 m. 2; chir. Operat. an d. Leiche tägl. — P. C. T. **van der Hoeven**, geburtsh. Klin. 1; Gynäkol. 1; poliklin. Übgn. tägl.; klin. Übgn. f. Vorger. 2; gynäkol. Untersuchgn. am Lebenden; geburtsh. Untersuchgn. am Phantom 1; Leitg. d. klin. u. poliklin. Geburten. — E. C. **van Leersum**, Gesch. d. Med. (ausgew. Kap.) 1; Pharmakodynam. 1; Pharmakogn. 1. — N. Ph. **Tendeloo**, allg. Pathol. 3 m. $1^1/_4$; pathol. Prakt. f. Anf. 2 m. $2^1/_2$; pathol. Anat. 2; pathol.-histol. Übgn. 1 m. $2^1/_2$; Sektionen, je nach Gelegenheit; Leitg. d. wiss. Arbtn. f. Vorger. tägl.; forens. Med. 1. — R. P. **van Calcar**, Bakteriol., Hyg. u. Staatsarzneikde. 1 + 1 m. 2; prakt. Übgn. 2 m. 3. — J. **Boeke**, systemat. u. topogr. Anat. 2 m. 2; Embryol. 1; ausgew. Kap. d. allg. Morphol. (nach d. W.-F.); prakt. Übgn. tägl.

Pff. ext.: P. Th. L. **Kan**, Oto-Rhino- u. Laryngol. f. Anf. 1, f. Vorger. 2; poliklin. Übgn. f. Vorger. 2. — D. A. **de Jong**, vergl. Pathol. 1; Prakt. tägl.; prakt. Übgn. 1 m. 2. — J. **Poels**, angew. Bakteriol. 1.

Lektt.: J. H. P. **van Kerckhoff**, Haut- u. vener. Krkhtn. 2; prakt. Übgn. tägl. — E. B. Droogleever **Fortuyn**, Histol. 1; mikrosk. Anat. 1; ausgew. Kap. d. Histol. 1; prakt. Übgn. 4 m. 2.

Dozz.: M. **Jansen**, Orthop. 1. — F. **Basenau**, Hyg. 1. — E. **Gorter**, Kinderhlkde. 1; poliklin. Übgn. f. Vorger. 2. — J. H. **Zaayer**, chir. Urol. f. Vorger. — H. F. **Roll**, forens. Med. 2; gerichtsärztl. Prakt. (nach d. W.-F.) 1; Untersuchgsmethdn. (Strafr. u. gerichtl. Med.) f. Jur. u. Med. je 1. — E. de **Vries**, Neurol. (theoret.).

IV. Philosophische Fakultät.

Pff.: H. **Oort** (hebr. Spr.) (i. R.) Anltg. z. Arbtn. nach Bedarf. — J. J. **Hartman**, Terenz, Ovid, Cicero u. andere lat. Autoren 2; Horaz, Tacitus 1 m. 2; philol. u. paläogr. Übgn., f. Kand. 1 m. 2; röm. Altertümer 2. — J. **Verdam**, niederld. Gesch. u. Grammat. 2; niederld. Autoren d. 17. Jahrh. 2; niederld. Schriftsteller d. Mittelalt. 2; Lekt. d. Evang. d. Ulfilas f. Anf. $1^1/_2$; niederld. Schriftsteller d. Mittelalt. f. Lit.-Historiker (Vorger.) $1^1/_2$. — P. J. **Blok**, niederld. Gesch. d. Mittelalt. 1 + 1 m. 2; Diplomat. u. histor. Übgn. 1 m. 2. — A. E. J. **Holwerda**, alte Gesch. 2; griech. Altertümer 1; d. Anfänge d. Archäol. 1 m. 2; Gesch. u. Archäol. (ausgew. Kap.) f. Vorger. 1 m. 2. — G. J. P. J. **Bolland**, Gesch. d. Philos. 1 m. 2; Anf. d. Philos. 1 m. 2; Natur-

Digitized by Google

philos. 1 m. 2. — C. C. **Uhlenbeck,** Gotisch 1; Angelsächs. 1; Nordisch (früh. u. neuer. Mittelalt.) 1; Niederdtsch. (früh. Mittelalt.); vergl. Grammat. d. indogerm. Spr. 1. — G. **Kalff,** niederld. Lit.-Gesch. d. Mittelalt. (ausgew. Kap.) 1; niederld. Lit.-Gesch. (ausgew. Fragen) 1; niederld. Lit.-Gesch. (19. Jahrh., ausgew. Kap.) 1; lit.-histor. Übgn. — J. E. **Heeres** (Gesch.) liest nicht. — A. W. **Nieuwenhuis,** malaiische Lit.- u. Kulturgesch. 2 m. 2+1; phys. Geogr. d. ind. Archipels 1 m. 2. — Ch. A. **van Ophuysen,** malaiische Spr. 3; ausgew. Stellen aus malaiisch. Schriftst. f. Vorger. 3; vergl. Grammat. d. Sprachen d. ind. Archipels 1; d. Batakaspr. od. d. Minango-cabava-Sprache nach Bedarf. — K. H. Th. **Bussemaker,** allg. Gesch. u. polit. Geogr. 2 m. 2; histor. Übgn. — C. Snouck **Hurgronje,** Interpret. arab. Schriften, betr. d. muhammedan. Gesetz 1 m. 2; Erkl. d. Korans (nach d. Kommentar v. Al-Baydaoui) 1 m. 2; Neuarab. 1; Grundz. d. Islam, bes. d. indischen 1 m. 2; Lekt. arab. Schriftsteller f. Vorger. 1 m. 2. — J. C. G. **Jonker,** javan. Sprache $1^1/_2+1$; Lekt. (ausgew. Kap.) f. Vorger. 2 m. 2+1; indische Lit. (ausgew. Kap.) f. Kand. 1 m. 2; d. Sprache in Makassar oder d. Spr. auf d. kleiner. Sunda-Inseln. — A. J. **Wensinck,** hebr. Lit. (ausgew. Kap.) 3; hebr. Archäol. 2; syr. Schriftsteller f. Vorger. 2; syr. Grammat. 2. — N. **van Wijk,** Litauisch 1; Altslovenisch 1; Russ. od. Polnisch 1 m 2; russ. Gesch. od. russ. Lit. — J. J. **Vürtheim,** griech. epische u. lyr. Gedichte 1 m. 2; Platon u. and. griech. Autoren 1 m. 2; Euripides, Sophokles, alexandrin. Dichter 1 m. 2; philol. u. paläogr. Übgn. 1 m. 2. — J. Ph. **Vogel,** Sanskr. 2; Sanskr.-Schriftsteller f. Vorger. 2; „Mrechakatika" u. and. indische Fabeln 1; Gesch. u. Kulturgesch. d. alt. Indiens, f. all. Fak.

Pff. ext.: D. C. **Hesseling,** neugriech. Grammat. 1; Kap. aus d. griech. Lit. d. Mittelalt. u. d. Neuzeit f. Vorger. 1; Gesch. d. neuhellen. Spr. f. Theol. 1. — W. **Martin,** Gesch. d. holländ. Malerei, f. all. Fak. 1; ital. Kunstgesch. f. all. Fak. 1. — S. G. **de Vries,** Paläogr. d. Mittelalt. — G. J. **Thierry,** Babylon.-Assyr. 1; Inschriften Sanheribs, Sardanapals usw. 1; Hammurabi f. Vorger.; Gesch. u. Kulturgesch. Babyloniens u. Assyriens.

Lektt.: G. J. **Grashuis,** Sunda-Grammat. 2; Sunda-Lit. 2; Sunda-Relig. u. Rechtsinstitut. 1. — H. D. **van Gelder,** Elem. d. Neupers. 1; Lekt. ausgew. Stellen aus Firdausi Shâhnâmeh u. Sâdis Gulistan 1; Ursprg. u. Inhalt d. mohammedan. Gesetzes 2 m. 2. — E. T. **Koßmann,** dtsch. Schriftsteller d. älter. u. neuer. Mittelalt.; dtsch. Lit.-Gesch. (Anf. d. 19. Jahrh.). — K. **Sneyders de Vogel,** Elem. d. Altfranz. 1; altfrz. Grammat. f. Vorger. u. Lekt. alt. Autoren (ausgew. Kap.) 2; provenzal. Lit. 1; ital. Lit. — P. A. A. **Boeser,** Koptisch (bis z. d. W.-F.), dann Ägypt. 1; ägypt. u. kopt. Lit. (ausgew. Kap.) f. Vorger.; Gesch. u. Kulturgesch. d. alt. Ägypt., f. all. Fak. — J. H. **Holwerda,** Anf. d. röm.-provinzial. Archäol. 1; vorgesch. od. röm. Archäol. (ausgew. Kap.); Ausgrabgn. — E. C. Godée **Molsbergen,** ostindische Gesch. u. Missionsgesch. bis 1800 1 m. 2+1; ostind. Gesch. u. Missionsgesch. 2; Gesch. Südafrikas.

Dozz.: A. J. **Barnouw,** Chaucers „The Parlement of Foules 1; Gesch. d. engl. Grammat. 1. — D. G. **Jelgersma,** Gesch. d. sogenannt.

Digitized by Google

empir. Philos. 1 m. 2. — K. H. E. **de Jong**, d. Lehren d. Philosophen z. Zt. d. röm. Kaiser 1. — C^{a}. **Serrurier**, franco-gallische Lit. v. 16. Jahrh. an 1.

V. Mathematisch-naturwissenschaftliche Fakultät.

Pff.: H. G. **van de Sande-Bakhuyzen** (Astron. (i. R.) u. Ant. P. Nik. **Franchimont** (10. 5. 44) (Chem.) (i. R.) Anltg. z. Arbtn. nach Bedarf. — K. **Martin** (24. 11. 51) Geol. 2; Paläontol. 1; Mineral. 2; prakt. Übgn. f. Anf. 3 m. 2 + 2 m. 3; Übgn. u. ausgew. Kap. f. Vorger. — Heike **Kamerlingh Onnes**, ausgew. Abschn. d. Phys. f. Physiker (Anf.) 1; Anltg. z. Experimentieren 1; Übgn. in d. Konstruktion d. Instrumente 4; prakt. Übgn. u. Untersuchgn. in d. Exp.-Phys. f. Vorger. tägl.; Demonstr. — Jan. Corn. **Kluyver** (2. 5. 60) Algebra 2; Diff.-Rechng. 2; Integr.-Rechng. u. Elem. d. Funktionenl. 2. — **Jak. M. Janse**, Anat. u. Physiol. d. Pflanzen 3; ausgew. Kap. daraus 1; prakt. Übgn. f. Anf. 2 m. 2, f. Vorger. 4 m. — Frz. A. H. **Schreinemakers** (1. 9. 64) anorg. Chem. 1; theoret. Chem. f. Vorger. 1 m. 2; ausgew. Kap. d. anorg. u. theoret. Chem.; Prakt. f. Med. 4 m. 2, f. Naturwiss. (Anf.) 2 m. 2; Leitg. d. prakt. Übgn. u. chem. Untersuchgn. f. Vorger. tägl. — P. **Zeeman** (25. 5. 65) analyt. Geom. 3; theoret. Mechan. 1 + 1 m. 2; ausgew. Abschn. d. analyt. u. synthet. Geom. 1 m. 2. — G. C. J. **Vosmaer**, allg. Zool. u. vergl. Anat. d. Wirbeltiere 3; prakt. Übgn. f. Anf. 1 m. 6, f. Vorger. tägl. — J. P. **Kuenen**, Elementarphys. 3; ausgew. Kap. d. Phys. f. Naturwiss. (Anf.) 2; phys. Prakt. f. Naturwiss. 3 m. 3, f. Med. 2 m. 2. — L. **van Itallie**, pharmaz. Chem. $1^1/_2$; analyt. Chem. 1; Toxikol. $1^1/_2$; ausgew. Kap. d. Pflanzenchem. 1; prakt. Übgn. tägl.; Übgn. im Rezeptieren f. Med. 1 m. $2^1/_2$. — W. **de Sitter**, elem. Astron. 1 m. 2; einige Kap. aus d. Astron. 1; Planetenbewegg. 1 m. 2; Methode d. kleinst. Quadrate 1. — P. **Ehrenfest**, mathem. Phys. 4; ausgew. Kap. d. Phys. 1. — J. J. **Blanksma**, d. Kohlenstoff u. s. Verbdgn.

Pff. ext.: H. A. **Lorentz**, theoret. Phys. (ausgew. Kap.) 1. — E. F. **van de Sande-Bakhuyzen**, sphär. Astron. 2; prakt. Astron. 1; astron. Prakt. f. Vorger. tägl.

Lektt.: W. P. **Jorissen** (11. 11. 69) anorg. Chem. 5; chem. Prakt. 3 m. 2; ausgew. Kap. d. Chem. 1. — J. W. C. **Goethart**, systemat. Botan. 2; Archegoniaten. — W. C. **de Graaff**, Pharmakogn. 1 + 1 m. 2; physiol., pathol. u. bakt.-pharmazeut. Chem. 1; prakt. Übgn. tägl.

Dozz.: W. **Stortenbeker**, ausgew. Kap. d. Chem. — J. J. **van Eck**, Nahrungsmittel 1. — G. J. **de Groot**, vergl. Anat. (ausgew. Kap.). — A. **Grutterink**, Mikrochem. 1 m. 3. — J. A. **Vollgraff**, Mechan. — H. J. **Backer**, Phys. in Anwendg. auf org. Chem.

Bibliotheken.

1. Universitäts-Bibliothek: Geöffn. tägl. 10—4 m. Ausn. v. 15. Nov. bis 15. Jan. (10—3 u. d. Ferien 1—3). *Bibliothekar:* S. G. **de Vries.**

Digitized by Google

Wissenschaftliche Anstalten und Sammlungen.

Bibliotheken: s. a. — Anatom. Kabinett: Dir. Pf. **Boeke.** — Physiol.-Institut: Dir. Pf. **Einthoven.** — Pathol.-anat. Institut: Dir. Pf. **Tendeloo.** — Psychiatr. Klin.: Dir. Pf. **Jelgersma.** — Krankenhaus: Abt. f. innere Med.: Frauen. Vorst. Pf. **Nolen,** Abt. f. innere Med.: Vorst. Pf. **Nolen,** Abteilung für Chirurgie. Vorst. Pf. **Korteweg,** Abt. f. Geburtsh. und Gynäkol. Vorst. Pf. **van der Hoeven,** Abt. f. Augenheilkde. Vorst. Pf. W. **Koster Gzn.** — Physikal. Labor. Dr. Pf. **Kamerlingh Onnes.** — Anorg.-chem. Labor. Dir. Pf. **Schreinemakers.** — Organ.-chem. Labor. Dir. Pf. **Franchimont.** — Pharmaz. Labor.: Dir. Pf. **van Itallie.** — Bakteriol. Labor.: Dir. Pf. **van Calcar.** — Geolog.-mineral. Museum (geöffn. Freitags u. Sonnabends 2—4). Dir. Pf. K. **Martin.** — Botan. Labor.: Dir. Pf. **Janse.** — Hortus Botanicus (geöffn. 1. April bis 30. Sept. wochent. 9—6, 1. Okt. bis 31. März 9—4. Sonn- und Festtags 10—4). Dir. Pf. **Janse.** — Herbarium: Dir. Dr. **Goethart.** — Zootom. Labor.: Dir. Pf. **Vosmaer.** — Museum f. Naturgeschichte (geöffn. wochent. 10—4, Mai bis Novemb. auch Sonnt. 12—3). Dir. Dr. **Jentink.** — Museum f. Altertum u. Kabinett der Gipsabgüsse (geöffn. wochent. 10—4, Sonnt. und allg. christl. Feiertage 1—4), Bibliothek d. Museums (geöffn. wochent. 10—4), Galerie der Gipsabgüsse, darunter d. v. Olympia (geöffn. wie d. Mus. f. Naturgesch.): Dir. Pf. **Holwerda.** — Ethnograph. Museum. Dir. Dr. H. H. **Juynboll.**

UTRECHT.

Rijks-Universiteit.

Gegründet 1636.

Rektor: H. **Snellen** (med. Fak.).

I. Theologische Fakultät.

Pff.: S. D. **van Veen** (1856) christl. Dogmengesch. 1; Gesch. d. Christent. 2; christl. Archäol. 1; Gesch. d. Christent. f. Vorger. 2. — H. **Visscher** (1864) Religionsphilos. 2; Ethik 2; ausgew. Kap. a. Joh. Calvins „Institutiones Christianae religionis" f. Vorger. nach Verabredg. — J. A. C. **van Leeuwen,** altchristl. Lit. 2; neutest. Exeg. 2; Enzyklop. d. Theol. 1. — A. **Noordtzij,** Gesch. d. Bücher d. A. T. 2; alttest. Exeg. 2; israelit. Relig.-Gesch. 1. — H. Th. **Orbink,** allg. Religionsgesch. 3; Gesch. d. Theol. 1; Ägyptisch u. Assyr.-Babylonisch f. Vorger.; Elem. d. Assyrisch 1.

Doz.: G. A. **van den Bergh van Eysinga,** Gesch. d. Lit. u. d. Lehren d. Vorläufer d. Christent.

Digitized by Google

Theologische Vorlesungen außerhalb der Fakultät.

Höhere Lehranstalt der Niederld. Reformierten Kirche.

Pff.: T. **Cannegieter,** Dogmat. 2; Gesch. u. Dogmengesch. d. Niederld. Reformiert. Kirche 2; niederld.-reform. Kirchenr. 1. — F. E. **Daubanton,** bibl. Theol. 2; christl. Missionsgesch. 1; prakt. Theol. 1; prakt. Übgn. 1.

II. Juristische Fakultät.

Pff.: J. **d'Aulnis de Bourouill** (1850) Elem. u. Gesch. d. Nat.-Ökon. 3; ausgew. Kap. d. Nat.-Ökon. f. Vorger. 2; Statist. 1; polit. Gesch. Europas 1. — W. L. P. A. **Molengraaff** (1858) Handelsr. 3; Zivilprozeßr. 2. — J. C. **Naber** (1858) Gesch. u. Institut. d. röm. R. (nach Girard Textes de droit romain) 5. — Dav. **Simons** (1860) Strafr. u. d. Lehre v. Verbrechen 3; Strafprozeßr. 2. — D. G. **Rengers Hora Siccama,** alt. niederld. Privatr. 2; Rechtsenzyklop. (dogmat. Teil) 2; Gesch. d. alt. niederld. R. (ausgew. Kap.) f. Vorger. — J. Ph. **Suyling,** Zivilr. 3; internat. Privatr. 1. — B. C. **de Savornin Lohman,** Rechtsphilos. 1; niederld. Staatsr. 3; niederld. Verwaltgsr. 1.

Pf. ext.: J. **de Louter,** Völkerr. 2.

Vortragsübgn. werden sämtliche Professoren abhalten.

III. Medizinische Fakultät.

Pff.: G. van **Overbeek de Meijer** (i. R.) Anltg. z. Arbtn. nach Bedarf. — S. **Talma** (1847) spez. Pathol. u. Ther. 2; klin. u. therapeut. Übgn. u. med. Poliklin. 5. — C. A. **Pekelharing,** physiol. Chem. 2; histol. Übgn. (m. van Herwerden) 3 m. 2; physiol.-chem. Übgn. (m. Ringer) 2 m. 2. — C. H. H. **Spronck** (1858) allg. Pathol. 2; Übgn. in allg. Pathol. 1 m. 2 (nach d. Winter-Ferien); pathol. Anat., od. ev. Sektionen u. pathol.-anat. Demonstr. 5; pathol.-histol. Übgn. f. Vorger. 1 m. 2. — H. **Zwaardemaker** (1857) Physiol. 3; Physiol. d. Sinnesorg. 1; Leitg. physiol. Experim.; theoret. Ohrenhlkde. f. Vorger.; Physiol. f. Zahnärzte 1; exp. Phonet. (nach d. W.-F.) 1. — C. **Eykman** (1858) Hyg. u. Staatsarzneikde. 2; Mikrobiol. u. Prophylaxe epidem. Krkhtn. 1; gerichtl. Med. 1; mikrobiol. Übgn. 2 m. 2. — Benj. Jan **Kouwer** (1861) Theor. d. Geburtsh. 2; geburtsh. u. gynäkol. Klin. 1 m. 2+1; gynäkol. Poliklin. 3 m. 2; geburtsh. Operat. am Phantom 1. — H. **Snellen** (1864) propädeut. Augenhlkde. 1; theoret. Augenhlkde. 1; Klin. d. Augenkrkhtn.; klin., ophthalmosk. u. mikrosk. Übgn. 1. — K. **Hellbronner** (1869) psychiatr. Klin. 2; neurolog. Klin. 2; allg. Psychiatr. 1; neuropathol. Poliklin. 1. — H. J. **Laméris,** chir. Klin. 4; chir. Poliklin. f. Vorger. 5; allg. Chir. f. Vorger. 1; chir. Operat. tägl. — R. **Magnus,** Pharmakogn. 1; Pharmakodynam. 2; pharmakol. Übgn. 1 m. 2. — A. J. P. **van den Broek,** systemat. Anat. 3; topogr. Anat. 1; menschl. Embryol. 1; anat. Prakt. 5 m. 2; Übgn. in anat. Mikrosk. (m. de Burlet) 1 m. 2; Anat. f. Zahnärzte 1.

Lektt.: F. H. **Quix** Rhinol., Laryngol., Otiatr. — F. A. **Steensma,** chem. Diagnost. 1; prakt. Übgn. — J. E. **Grevers,** Anat. u. Histol. d. Zähne 1; pathol. Anat. d. Zähne 1; Diagnost. d. Mundkrkhtn. 1; Zahn-Extrakt. 1 m. 2+1 m. 3. — J. A. W. **van Loon,** Zahnhlkde. (theoret.) 2; Zahntechnik 1 m. 3; Orthodontie am Lebenden u. Übgn.

Digitized by Google

1 m. 3. — P. J. J. **Coebergh**, Operat. (konserv. Zahnhlkde.) am Phantom u. am Lebenden 4 m. 2; Theor. d. konservier. Zahnhlkde. 1. — J. J. E. **de Vries**, zahnärztl. Prothese (Übgn.) 3 m. 2; Theor. d. zahnärztl. Prothese 2. — B. R. **Bakker**, Theor. d. Prothese 1; prakt. Übgn. in d. Technik 5 m. 3.

Dozz.: D. **de Niet**, Hydrother. 1. — W. A. **Beekelman**, Symptomatol. (ausgew. Kap.). — G. F. **Rochat**, pathol. Anat. d. Auges 1. — M. A. van **Herwerden**, Cytologie 1. — W. E. **Ringer**, Anwendg. d. physikal. Chem. in d. Physiol. 1.

IV. Philosophische Fakultät.

Pff.: B. H. C. K. **van der Wijck** (Philos.) (i. R.) u. F. J. L. **Kramer** (i. R.) Anltg. z. Arbtn. nach Bedarf. — M. Th. **Houtsma** (1851) Interpret. ausgew. Stellen d. A. T. 3; israelit. Altertümer 2; Elem. d. arab. Spr. 1. — J. W. **Muller** (1858) niederld. Spr., insbes. Eigennamen 1; histor. niederld. Grammat. I (Einltg., Vokale) 1; Reineke Fuchs u. and. niederld. Gedichte d. Mittelalt. 2; Lekt. d. Gedichte v. Huygens u. Brederode 1; niederld. Lit.-Gesch. (16. Jahrh.) (ausgew. Kap.) 2; philol. Übgn. f. Vorger. 1. — J. C. **Vollgraff** (1848) Interpret. d. Platon, Euripides u. v. Fragm. griech. Lyriker 3; griech. Lit.-Gesch. 1; griech. Altertümer 1; Einf. in d. griech. Epigraph. u. Paläogr. f. Vorger. 2. — P. H. **Damsté** (1860) Interpret. d. Terenz, Cicero, Tibull 2; röm. Altertümer 1; lat. Lit.-Gesch. u. Grammat. 1; Lekt. d. Tacitus, Properz usw. 2; Elem. d. Paläogr. f. Kand. 1; Übgn. f. Vorger. 1. — G. W. **Kernkamp**, niederld. Gesch. 2; allg. Gesch. 2; paläogr. Übgn. f. Kand. 2; Übgn. in Krit. u. ausgew. Fragen 2. — V. **Vogelsang**, Gesch. d. christl. Kunst f. Hör. all. Fak. 2; krit. u. histor. Übgn. f. Anf. 2; krit. Übgn. u. Quellenlekt. z. Kunstgesch. f. Vorger. — J. J. A. A. **Frantzen**, got. Grammat. f. Anf. 1, f. Vorger. 1; Elem. d. vergl. Grammat. d. dtsch. Spr. 1; altnord. Phonet., Volsungasage u. d. Edda 2; älteste dtsch. Grammat. u. Lekt. v. Schriftstellern 1; Lekt. d. Iwein v. Hartmann v. d. Aue 2. — H. **Zwaardemaker** u. J. J. A. A. **Frantzen**, Grundz. d. Phonet. 1 (nach d. W.-F.). — J. F. **Niermeyer**, niederld. Anthropogeogr. 1; Wirtschftsgesch. v. Niederlanden u. d. Kolonien 1; Geogr. Europas 1; Forschg. u. Methode d. Geogr. (nach d. W.-F.); Übgn. f. Vorger. 1. — B. J. H. **Ovink**, Logik u. Metaphys. 1; Gesch. d. alt. Philos. 2; Psychol. 1.

Pff. ext.: H. **van Gelder**, alte Gesch. 1 + 1 m. 2; Quellenkde. dazu (Forts.) f. Kand. 1 m. 2; krit. Übgn. 1. — W. **Caland**, Sanskr.-Grammat. f. Anf. 2; ausgew. Abschn. a. d. Sanskrit-Lit. f. Vorger. 2; Elem. d. vergl. Grammat. d. indoeurop. Spr. 1; ausgew. Kap. d. Avesta u. altpers. Inschrftn.; vedische Texte. — O. **Oppermann**, belg. u. niederld. Gesch. (13. u. 14. Jahrh.) 1; allg. Gesch. (12. u. 13. Jahrh.) 2; histor. Sem. 2. — J. H. F. **Kohlbrugge**, Ethnol. u. Anthropol. 2.

Lekt.: A. Rutgers **van der Loeff**, griech. Skulptur 2; Lekt. d. Pausanias 2; Sem. tägl.

Beauftr. Dozz.: Pf. J. Th. **Beysens**, üb. d. Gewißht. d. Menschen 2; formale Logik u. allg. Metaphys. — Pf. Jos. **Schrijnen**, Kult d. erst. Christen, f. alle Fak. 1; Homer, f. klass. Philol. 1; vergl. Morphol. u.

Digitized by Google

Synt. d. klass. Sprachen 1; Elem. d. vergl. Phonol. d. klass. Sprachen 1 pss.

Dozz.: F. **Buitenrust-Hettema,** fries. Lit.; Lekt. fries. Schriftst. d. 19. Jahrh. u. altfries. Gedichte. — J. M. **Hoogvliet,** skandinav. Spr.; altskandinav. Grammat. f. Vorger. — E. **Kruisinga,** Neuengl.; Alt- u. Mittelengl. u. Lekt. engl. Schriftsteller. — C. te **Lintum,** Geogr. d. Niederlande (Handel u. Verkehr). — C. de **Boer,** frz. Spr. u. Lit. (Mittelalt.). — A. **Hulshof,** allg. Bibliogr. u. Gesch.

V. Mathematisch-naturwissenschaftliche Fakultät.

Pff.: E. **Mulder** (i. R.) u. H. Wefers **Bettink** (pharmaz. Chem.) (i. R.) Anltg. z. Arbtn. nach Bedarf. — W. **Kapteyn** (1849) Integr.-Rechng. 1 m. 2; Funkt.-Theor. 1 m. 2; Diff.-Rechng. 1 m 2. — C. E. A. **Wichmann,** allg. Mineral. 1 m. 2; Geol. u. Paläontol. 2; mineral. u. kristallogr. Übgn. — F. A. F. C. **Went** (1863) allg. Botan. 3; ausgew. Abschn. d. Botan. f. Vorger. 1; mikrosk. Übgn. 3 m. 3; Untersuchgn. f. Vorger. tägl. — W. H. **Julius** (1860) Exp.-Phys. 3; ausgew. Kap. d. Exp.-Phys. 1; ausgew. Kap. d. Phys. f. Vorger. 1 m.; physikal. Prakt. 4 m., f. Examinanden 2 m. — J. **de Vries** (1858) analyt. Geom. 5; höh. Geom. (ausgew. Kap.) 2 m. 2. — A. A. **Nijland** (1868) populäre u. sphär. Astron. 3; sphär. Astron. f. Vorger. 1; astron. Prakt. f. Kand. 1 m. 2; Theor. d. Bewegg. d. Himmelskörper 1 m. 2; Wahrscheinlichkeitsrechng. u. Methode d. kleinsten Quadrate 1; astronom. Beobachtgn. — E. **Cohen** (1869) allg. Chem. f. Vorger.; anorg. Chem. f. Vorger.; prakt. Übgn. tägl. — P. **van Romburgh** (1855) d. Kohlenstoffe u. ausgew. Verbdgn. derselb. 2; org. Chem. f. Chem., Biologen u. Pharmazeuten (Anf.) 2; ausgew. Abschn. d. organ. Chem.; propädeut. chem. Prakt. 3 m. 3; chem. Prakt. f. jüngere Stud. d. Naturwiss. 1 m. 3. — N. **Schoorl,** allg. analyt. Chem. 1; anorg. u. org. Chem.; pharmaz. u. forens. Chem. 3; mikrochem. Prakt.; chem. Untersuchgn. f. Pharm. tägl. — K. **Oestreich,** allg. physikal. Geogr. f. Anf. 2; Geomorphol. 1; geomorphol. Übgn.; geogr. Exkurs. — H. F. **Nierstrasz,** Zool. u. vergl. Anat. 2; ausgew. Kap. u. geogr. Verbreitg. d. Tiere f. Vorger. 1; Morphol. d. Evertebraten 1; zootom. Übgn. 1 m. 5; zool. Sem. f. Vorger. tägl. — Peter **Debye** (24. 3. 84) Elektrodynam. 2+1 m. 2; Theor. d. schwarz. Strahlg. 1. — A. A. **Pulle,** systemat. Botan. f. Anf. 1 m. 2; ausgew. Kap. d. systemat. Botan. f. Vorger. 1; Übgn. (Morphol. u. Systemat. d. Pflanzen).

Pff. ext: A. A. W. **Hubrecht,** Embryol. — H. P. **Wijsman,** Pharmakogn. 1 m. 2; Untersuchgsmethdn. d. Nahrgsmittel 1; mikrosk. Übgn. 1 m. 2. — J. J. A. **Muller,** Geodäs. 1; Kartogr. 1. — E. **van Everdingen,** Meteorol. 1; allg. Klimatol. u. Ozeanogr. 1; prakt. Übgn.

Lektt.: W. J. H. **Moll,** Exp.-Phys. — Th. **Strengers,** anorg. Chem. f. Chem. (Anf.) 1. — H. R. **Kruyt,** physikal. Chem., Kolloidchem.; prakt. Übgn. (Kolloidchem.) 6.

Dozz.: J. **Lorié,** Paläontol. — S. L. **van Oss,** ausgew. Abschn. d. vieldimensional. Geom. — J. M. **Schmutzer,** Petrogr. — J. E. W. **Ihle,** Evertebraten (ausgew. Kap.) 1. — G. J. **Elias,** ausgew. Kap. d. Phys. — A. L. **Hagedoorn,** Genetik. — P. J. H. **van Gimseken,** Arbeitsmethdn. d. chem. Industr. 1 (nach d. W.-F.).

Digitized by Google

Bibliotheken.

Universitäts-Bibliothek: Geöffnet 10—5 u. 7—9 abends, in den Ferien 1—5. *Bibliothekar:* **J. F. van Someren.**

Wissenschaftliche Anstalten und Sammlungen.

Anatom. Kabinett. Dir. Pf. **van den Broek.** — Physiol. Laborat. Dir. Pf. **Pekelharing.** — Pathol. Institut. Dir. Pf. **Spronck.** — Hygien. Laborat. Dir. Pf. **Eykman.** — Pharmakol. Institut. Dir. Pf. **Magnus.** — Psychiatr.-neurol. Klin. Dir. Pf. **Heilbronner.** — Chir. Klinik. Dir. Pf. **Laméris.** — Frauenklin. Dir. Pf. **Kouwer.** — Med. Klinik. Dir. Pf. **Talma.** — Ophthalmol. Klinik. Dir. Pf. **Snellen.** — Zahnärztl. Institut. Dir. Dr. **Grevers.** — Sternwarte. Dir. Pf. **Nijland.** — Physikal. Laborat. Dir. Pf. **Julius.** — Laborat. f. anorgan. Chem. Dir. Pf. **Cohen.** — Laborat. f. organ. Chemie. Dir. Pf. **van Romburgh.** — Pharmazeutisches Labor. Dir. Pf. **Schoorl.** — Mineral.-geol. Labor. Dir. Pf. **Wichmann.** — Geogr. Labor. Dirr. Pff. **Oestreich** u. **Niermeyer.** — Histor. Seminar. Dir. Pf. **Oppermann.** — Kunsthistor. Institut. Dir. Pf. **Vogelsang.** — Botan. Garten u. Laboratorium. Dir. Pf. **Went.** — Zoolog. Museum u. Laboratorium. Dir. Pf. **Nierstrasz.** — Kgl. Niederl. Meteorolog. Institut. Haupt-Dir. Dr. **van Everdingen**; Abt. f. Beobachtgn. a. d. Lande. Dir. Dr. **van Everdingen**; Abt. f. Beobachtgn. zur See. Dir. Dr. **van der Stok.**

Digitized by Google

Übersicht.

Verbände auf den Hochschulen des Deutschen Reichs s. Teil I.

O. Verbände auf den deutsch-österreichischen Hochschulen.

I. „Konservative" (mit dem Prinzip unbedingter Satisfaktion, Couleur, eigenen Waffen und Bestimmungsmensur).

a) Corps: „Kösener Senioren-Convents-Verband" (K. SCV.): cf. I. a. 1.

b) Burschenschaften: „Burschenschaft der Ostmark", gest. 20. 5. 1907 zu Linz; streng deutschnational-antisemitisch; alljährl. Pfingsten Bundestag an jedesmal zu bestimmendem Orte, auf dem die „Geschäftsleitung" (Adresse: Wien VII, Zeismannsbrunnengasse 4) auf 1 Jahr gewählt wird; vertreten in **Brünn** (Arminia, Libertas, Moravia), **Czernowitz** (Arminia, Teutonia), **Graz** (Allemannia, Arminia, Cheruskia, Frankonia, Germania [susp.], Marcho-Teutonia, Ostmark, Raetogermania, Stiria), **Innsbruck** (Brixia, Germania, B. d. Pappenheimer [susp.], Suevia), **Leoben** (Cruxia, Germania, Leder), **Prag** (Albia, Arminia, Carolina, Constantia, Ghibellinia, Teutonia, Thessalia), **Wien** (Alania, Albia, Alemannia, Arminia, Bruna-Sudetia, Germania, Gothia, Hubertus, Libertas, Markomannia, Moldavia, Olympia, Silesia, Silvania, Teutonia, Vandalia). Wahlspr.: Freiheit, Ehre, Vaterland. Bestand SS. 14: 780 Aktive, 967 Inaktive, 2869 Alte Herren, ohne Doppelzählungen insgesamt 4554 Mitgl.

II. „Wehrhafte" (mit dem Prinzip bedingter Satisfaktion [nur auf Säbel u. Kontrahage] u. eigenen Waffen).

a) Farbentragende wehrhafte Verbindungen u. Vereine. Gemeinsame Grundsätze: 1) deutschnational-antisemitische Tendenz; 2) unbedingte Wehrhaftigkeit des Einzelnen im Sinne der bürgerlichen Genugtuung auf Säbel (mit fliegender Mensur) und Pistole; 3) Verwerfung der Schlägermensur; 4) Verweigerung der Genugtuung mit Waffen Juden gegenüber (s. 11. 3. 96).

1. **„Waidhofner Verband der wehrhaften Vereine Deutscher Studenten in der Ostmark"** (WV.), gest. 24. V. 1890 zu Waidhofen a. d. Ybbs, beh. aufgelöst 11. 7. 92, rek. X. 92, susp. XI. 93 bis 26. 2. 94, beh. aufgelöst 11. 5. 96, rek. 8. 11. 96, susp. WS. 11/12 bis 17. 11. 13; all-

Digitized by Google

deutsch (Linzer Programm); jährl. Tagung zu Pfingsten an einem von der vorhergehenden Tagung bestimmten Orte (1914 Wien); vertreten in **Prag** (Saxonia) und **Wien** (Cheruscia, Herulia, Philadelphia, V. d. Salzburger Stud., Turold, Wartburg); mit d. reichsdeutschen Kyffhäuserverband des VDSt. (cf. III. g. 1) s. WS. 92/93 offiz. FVh., s. 1906 Kartell. Wahlspr.: Wahrhaft und wehrhaft. Vorsitz Pfingsten 14/15: Wartburg. Bestand WS. 13/14: 89 Aktive, 210 Inaktive, 370 Alte Herren.

2. **„Kyffhäuser-Verband der wehrhaften Vereine deutscher Studenten in der Ostmark"**, gest. 9. 12. 1911. Der Landsmannschaftl. Verband wehrh. Vereine DSt. a. d. Sudetenländern (sog. „Sudetenverband", gest. 9. 5. 1908) ist in ihm aufgegangen; jährl. Verbandstag Pfingsten an wechselndem Orte; vertreten in **Brünn** (Silesia, Sudetia), **Graz** (Tauriska), **Leoben** (Erz), **Wien** (Asciburgia, Nordmährer, Oppavia, Ostschlesier, Rabenstein); FVh. m. Egerländer-, Landtag- u. Franken-Prag, Grube-Przibram. Vorsitz Pfingsten 14/15: Ostschlesier-Wien.

b) **Nichtfarbentragend: „Akadem. Turnbund"** (ATB.) der Ak. Turnvereine: cf. I. c. 2.

III. Mit dem Prinzip der Mensur- und Duellverwerfung, katholisch.

a) farbentragend:

1. **„Cartell-Verband der kathol. deutschen Stud.-Verbindungen"** (CV.): cf. II. e. 1.

2. **„Schweizerischer Studentenverein"**: cf. S. II. d. 2.

b) nichtfarbentragend:

1. **„Verband der Vereinigungen katholischer Studenten z. Pflege d. Wissenschaft"**: cf. II. e. 5.

2. **„Kartell-Verband der kathol. Stud.-Vereine Deutschlands"** (KV.): cf. II. e. 2.

IV. Wissenschaftliche und Fachvereine ohne Stellung zur Satisfaktionsfrage.

1. **„Leuchtenburgbund histor. Vereine an deutschen Hochschulen"**: cf. III. h. 5.

2. **Deutscher akadem. Gabelsberger-Bund**: cf. III. h. 11.

V. Ortsgruppen bezw. Zweigvereine größerer Verbände.

a) Deutsch-nationale Schutzvereine:

1. **„Deutscher Schulverein"**, gest. 1879, vertreten durch zahlreiche, meist von einzelnen Korporationen gegründete Ortsgruppen auf allen deutsch-österr. Hochschulen.

2. **„Bund der Deutschen in Böhmen"**, gest. 7. 7. 1894; deutschvölkisch; ak. Ortsgr. in **Prag** (Nord; Ost; Süd; West), **Przibram** (Montanist. Hochsch.) u. **Wien.**

3. **„Deutscher Böhmerwaldbund"**, gest. 27. 4. 1884.

4. **„Bund der Deutschen Nordmährens"**, gest. 1886.

5. **„Südmark"**, gest. 1890; ak. Ortsgr. in **Graz** (Univ.; Techn. Hsch.), **Innsbruck** (Wartburg; Ulrich v. Hutten; Finkenschaft),

Digitized by Google

Leoben, Wien (Univ.; Techn. Hsch.; Tierärztl. Hsch.; Hsch. f. Bodenkultur, Techn. AGV., ak. Frauen-Ortsgr.) u. **Baden** b. Wien.

6. **„Salzburger Hochschulverein“**, gest. 1903. Ak. Ortsgr. in Graz, Prag, Wien u. Mährisch Trübau (6. 4. 1911).

7. **„Bund siebenbürg.-sächsischer Hochschüler“**: cf. IV. 16. Örtl. Vereinigungen in Wien, Berlin, Halle, Jena, Leipzig, Marburg, Ofenpest, Klausenburg, Preßburg.

8. **„Deutsch-evangel. Bund für die Ostmark“**, gest. 20. 9. 1903.

9. **„Bund der Deutschen Südmährens“**, gest. Ende 1899.

10. **„Tiroler Volksbund“**, gest. 1905.

11. **„Bund der Deutschen in Niederösterreich“.**

12. **„Verein zur Erhaltung des Deutschtums in Ungarn“**, gest. 1907.

13. **„Bund der christl. Deutschen in Galizien“.**

b) Katholische:

1. **„Kathol. Schulverein“**, gest. 1886.

2. **„Kathol. Universitätsverein“.**

3. **„Deutsch-akademische Kongregation“.**

4. **„Ak. Bonifatiusverein“**: cf. IV. 4. Sektion Österreich.

5. **„Kath. akad. Abstinenten-Verband“**, gest. 1907 — cf. IV. 6. Ortsgr. in **Innsbruck** (I. u. II.) u. an den Priesterseminaren zu Brixen, Mödling u. St. Pölten.

6. **„Ostmark“**, Bund deutscher Österreicher.

c) Sonstige:

1. **„Deutsch-österreich. Alpenverein“.**

2. **„Christokratische Stud.-Vereinigung“** (CSV.), österr. Zweiggruppe d. Christl. Stud.-Weltbundes (cf. IV. 1), umfaßt alle Nationalitäten u. Konfessionen; Ortsgr. in **Brünn, Krakau, Prag, Wien.**

3. **Österreichischer Wandervogel.**

4. **„Antiduell-Liga“**, ak. Ortsgr. in **Prag u. Wien.**

5. **„V. Freie Schule“**, gest. 1907.

6. **„Akadem. Sport-Bund“** (ASB.): cf. IV. 10.

7. **„Erste Österr. Gesellschaft gegen die Trinksitten Nephalia“**, Glied des neutralen Guttemplerbundes; d.-nat. ak. Ortsgr. in **Prag** (Freiland) u. **Wien** (Jungborn u. Deutsch-ak. Gemeinschaft).

8. **Ak. Comité f. Schulreform** (ACS.) (cf. IV. 21). Stud.-pädagog. Vereinigungen in Graz, Leoben, Prag, Wien u. im Deutschen Reich.

9. **„Verband italienischer Hochschülervereinigungen“** aller 5 von Italienern bewohnten Provinzen, gest. 29. 9. 1911. Sitz: Triest.

S. Verbände und Zentralvereine auf den schweizerischen Hochschulen[1]).

I. Nationalschweizerische Verbände ohne Politik.

a) Mit Satisfaktion, eigenen Waffen und Couleur:

1. Corps: **„Aarburger Senioren-Convent“** (ASC.), entstanden 22. 11. 84 aus dem SS. 1876 gest. „Aarburger Cartell-Verband“ (ACV.)

[1]) Cf. auch die Vorbemerkung S. 451.

Digitized by Google

schlagender Verbindungen, besteht laut Beschluß vom 25. 7. 89 ausschließlich aus Corps; Kongreß jährl. in Aarburg am Sonntage vor oder nach Pfingsten; vertreten in: **Basel** (Alt-Rhenania); **Bern** (Tigurinia); **Genf** (Teutonia); **Lausanne** (Alpigenia), **Zürich** (Alamannia). Bestand Ende Mai 13: 39 Aktive, 43 Inaktive, 226 Alte Herren. Vorsitz 1. V. 14/15: Teutonia-Genf.

2. Turnerschaften: „Schweizerisch-akademische Turnerschaft" (SAT.), gest. WS. 1899/1900, hervorgegangen aus dem SS. 85 gegr. „Cartellverband schweiz. ak. Turnvereine"; Lebensprinzip; allgemeines Cartell mit obligatorischem Übertritte beim Hochschulwechsel; alle SS. zweitägiges Zentralfest mit Wetturnen, abwechselnd in Liestal, Thun und Chur (1915): vertreten in: **Basel** (Alemannia); **Bern** (Rhenania); **Genf** (Rhodania); **Lausanne** (Jurassia); **Zürich** (Utonia). Wahlspr.: Mens sana in corpore sano. Bestand SS. 14: 42 Aktive, 89 Inaktive (inkl. 20 Mehrbänderleute).

3. Kartell der Verbindungen Jurassia-Basel u. Neu-Zofingia-Zürich, gest. 16. 6. 1909; polit. u. relig. neutral, burschenschaftl. Prinzip; Kartell-Stiftungsfest alle 2 Jahre im SS. in Lenzburg.

b) Mit Mensur- und Duellverwerfung und Couleur.

1. Studentenverbindungen: „Bund der schweizerischen Verbindungen Schwizerhüsli (Basel), **Carolingia** (Zürich), **Zähringia** (Bern)", gest. 23. 6. 90; Bundesfest zu Balstal (Kanton Solothurn); sozial-ethisches Prinzip an Stelle des anfangs bestehenden christlichen. Freundschaftsverh. m. d. Wingolfsbund oder Schwarzburgbund. Wahlspr.: Gott, Freundschaft, Vaterland.

II. Allgemeinschweizerische, politische Zentralvereine.

c) Mit Couleur, teilweise mit Satisfaktion und eigenen Waffen:

1. „Schweizerische Studentenverbindung Helvetia", gest. 12. 6. 32; Zweck: neben wissenschaftl. Ausbildung die polit. Erziehung in entschieden fortschrittl. Richtung, vor allem Pflege des Sinnes für nationale Einheit, Ehre und Unabhängigkeit des Vaterlandes; Zentralfest alle zwei Jahre in Langenthal (Kanton Bern); s. Mitte 70er Jahre geben die deutschschweizerischen Sektionen u. S. auf e. W.; vertreten durch Sektionen in: **Basel, Bern, Genf** (susp.), **Lausanne, Zürich**; Farben aller Sektionen: karmesinrot-weiß-karmesinrot, P. Silber, rote M., Füchse Burschenfarben; Wahlspr.: Vaterland, Freundschaft, Fortschritt.

d) Mit Couleur sowie Mensur- und Duellverwerfung.

1. „Zofingerverein schweizerischer Studierender" (sogenannte Zofingia), gest. 24. 7. 1819 zu Zofingen (Kanton Aargau); Zweck: Weckung wahrhaft vaterländ. Gesinnung und Heranbildung tüchtiger Schweizerbürger in Unabhängigkeit von polit. Parteistellung; jährl. Versammlung aller Sektionen im Juni oder Juli zu Zofingen, alle 5 Jahre dort größeres Zentralfest; Hospitanzverhältnis zum Schwarzburgbund (cf. A. II. d. 2); vertreten durch Sektionen in:

Digitized by Google

Zürich, Bern, Lausanne, Luzern (gest. 1820 an d. kath.-theol. Lehranstalt, rek. 1853), **Basel**, [Freiburg i. B. 1821—24], **Neuchatel, Genf**, [Solothurn, am theol. Konvikt, 1823—24], **St. Gallen** (an d. Kantonschule, gest. 1824), [Schaffhausen, am Collegium Humanitatis 1824 als Filialsektion von Zürich gest., susp. um 1900], **Chur** (gest. 1828, a. d. Kantonschule), [Freiburg i. d. Schweiz gest. 1829, susp.], [Aarau, gest. 1853, susp. um 1900]. Als Organ des Gesamt-Vereins besteht s. 1820 der Zentralausschuß, dessen Sitz jährlich in der Reihenfolge des Eintritts unter den Sektionen, die mindestens 15 Mitglieder zählen, wechselt; Farben aller Sektionen seit den 30er Jahren hochrot-weiß-hochrot, P. Gold, weiße M.; Wahlspr.: Patriae, amicitiae, literis.

2. **„Schweizerischer Studentenverein"**, gest. 31. 8. 41 zu Schwyz m. d. Tendenz der Sammlung der konservativen Elemente christl. Bekenntnisses; seit 1873 kathol.-konfessionell, s. Mitte 80er Jahre ftr.; Prinzipien: „Tugend, Wissenschaft, Freundschaft nach Sitten und Glauben der Väter im Sinne und Geiste der kathol. Kirche zum Besten des Vaterlandes"; vertreten durch Sektionen in **Basel** (Rauracia), **Chur** (Rhenania; 1910), **Freiburg i. d. Schweiz** (Alemannia, Sarinia u. Leonina), **Genf** (Salevia), **Lausanne** (Lemania), **Luzern** (Waldstättia; 1888; weinrote M.; an der theol. u. jurist. Fakultät), **Zürich** (Turicia, Kyburger), in **Freiburg i. Br.** (Helvetia), **München** (Helvetia) u. **Innsbruck** (Helvetia); an den Technik en zu Biel [Sinceritas, 1904; orange Samt-M.], Burgdorf [Industria, 1901; rot-weiß-blau], Winterthur [Turania] u. den Gymnasien zu Brig [Brigensis], Einsiedeln [Corvina], Engelberg [Angelo-Montana], Freiburg [Zähringia, deutsch; Nuithonia, franz., rosa Samtbarett], Luzern [Semper-Fidelis, 6. 11. 43], Pruntrut [Blarentia, orange-weiß-grün, orange Barett], Sarnen [Subsilvania], Schwyz [Suitia], Sitten [Rhodania], Solothurn [Wengia, grün-rot-grün], Stans [Struthonia], St. Moritz [Agaunia]. Alljährliche Generalversammlung im August oder September an wechselndem, vom Zentralkomitee bestimmtem Orte; letzteres wird alljährl. frei gewählt u. besteht aus 5 Mitgl. Farben (s. 1851): rot-weiß-grün, Gf. rot [anfangs grün-weiß-rot, grüne M.; Abweichungen sind vorstehend besonders angegeben]; Wahlspr.: Virtus, scientia, amicitia.

III. Welschschweizerische Zentralvereine (farbentragend; m. Mensurverwerfung; offiz. Sprache Französisch).

1. **„Société de Belles-Lettres"**, gest. 1806 in Lausanne; literarische Tendenz, Pflege romanischen Geistes; vertreten durch Sektionen in **Freiburg i. d. Schw., Genf, Lausanne u. Neuchatel**; Zentralfest jährl. Anfang Mai in Rolle am Genfer See (Kanton Waadt); Farben: grün-rot-grün, grüne M. Wahlspr.: Union, étude, persévérance.

2. **„Société de Stella"**, gest. 1857 in Lausanne; Tendenz wissenschaftl., literar., künstlerisch; polit. fortschrittl.; religiös neutral; vertreten durch Sektionen in: **Bern, Genf, Lausanne, Neuchatel, Zürich**; jährl. Zentralfest im Juni in einer roman. Stadt;

Digitized by Google

gemeinsames Abzeichen: ein Stern auf dem Mützendeckel, Schärpe u. Fahne; Wahlspr.: Amitié, science, travail.

IV. Vereine mit sozialen Tendenzen.

1. „Schweizerische Christliche Studentenvereinigung“ (Tendenz cf. IV. 1); alljährl. im Frühjahr in Aarau Christl. Stud.-Konferenz der deutschen Schweiz; vertreten in: **Basel, Bern, Zürich** sowie in **Genf, Lausanne, Neuchatel.**

2. „Schweizerischer akadem. Abstinentenverein Libertas“, gest. 1895 als Zentralverband d. schweiz. ak. Abstinentenvereine, s. 98 Libertas. Zweck: neben Bekämpfung d. Alkoholismus im allg. u. insbes. d. stud. Trinksitten: Pflege v. sozialen Bestrebungen, Kunst u. Geselligkeit; ohne Parteistellung zu polit., konfess. u. Satisfaktionsfragen; vertreten durch Sektionen in: **Basel, Bern, Genf, Lausanne, Zürich**; jährl. Zentralfest, in der Regel beim Vorort; Abzeichen: rot-weißes Schildchen als Kravattennadel.

3. „Schweizerische Studentenliga“, gest. 29. 7. 99; katholische Abstinentenvereine, vertreten a. d. Univ. **Freiburg** i. d. Schweiz (Salubritas) u. **Zürich** (Autonomia), sowie an den Priesterseminaren zu Chur (Lucius) u. Luzern (Sophrosyne), a. d. Lehrerseminaren Hitzkirch (Aurora), Rickenbach (Mythen, susp.), und Zug (Veritas), a. d. Gymnasien Brig (Simplonia), Disentis (Desertina), Einsiedeln (Virilitas), Engelberg (Titlis), Münster (Beronia, susp.), Sarnen (Amethyst), Schwyz (Constantia) u. Stans und an den Lehrerinnenseminaren zu Ingenbohl (Charitas) u. Brig (Hoffnung, susp. 1911). Jährl. Generalversamml. an wechselndem Orte Ende des SS. Abzeichen: Gold. Kreuz auf Blau mit „St. L.“. Vorsitz 12/13: Salubritas-Freiburg.

4. „Schweizerische Akademische Freischar“ (SAF.); Tendenz wie die Deutsche Ak. Freischar (cf. V. 1), vertreten durch Freischaren in **Bern, Zürich,** durch eine Gründungsgruppe in Basel. Bestand SS. 14: 29 Mitgl.

V. Freistudentischer Bund der Schweiz,

gest. 1. 3. 1908 zu Olten; Zweck: Verbreitung der freistudent. Idee im allgemeinen u. an den schweiz. Hochschulen im speziellen; Gründung von Lokalsektionen u. Einrichtung von allgemeinen Studentenausschüssen; bez. Politik u. Religion neutral; MV. durch Lokalsektionen vertreten in Basel (susp. 1913), Bern, Zürich, St. Gallen (Handelshochschule).

VI. Reichsdeutsche Verbände.

a) Mit Mensur- und Duellverwerfung, katholisch.

1. „Cartellverband der kath. deutschen Studentenverbindungen“ (CV.): cf. II. e. 1.

2. „Verband der kath. Stud.-Vereine z. Pflege d. Wissenschaft“: cf. II. e. 5.

3. „Verband wissenschaftlicher katholischer Studentenvereine Unitas“: cf. II. e. 3.

Digitized by Google

b) Nicht korporativ:

1. „Akadem. Sport-Bund“ (ASB.): cf. IV. 10.

2. „Verband der Internationalen Studentenvereine an deutschen Hochschulen“ (Corda Fratres), cf. V. 2.

VII. Sonstige Ausländer-Verbände.

1. **Bund der hellenischen Stud.-Vereine**, gest. 1907; vertreten in **Genf** (susp.), **Lausanne**, **Neuchatel** (susp.), **Zürich**. Jährl. Zentralfest der Reihe nach bei den einzelnen Vereinen.

2. **Verband der Vereine bulgarischer Studenten u. Studentinnen Bratstwo**; vertreten in **Freiburg**, **Genf**, **Lausanne**, **Neuchatel** (susp.).

3. **Schweiz. Verband d. ungarischen Studenten**, gest. 15. 12. 1912; Sektionen in **Freiburg**, **Genf**, **Neuchatel**.

4. **Bund d. jüd. ak. Vereine der Schweiz**; zionist. Tendenz; vertreten in **Basel** (Kadimah), **Genf** (Kheiruth), **Lausanne** (Israel) und **Zürich** (Maccabaea u. Jüd. Stud.-Klub).

Chronik und Statistik.

Personalveränderungen an den deutschen Universitäten Österreichs und den Universitäten der Schweiz im S.-S. 1914.

(Exkl. Habilitationen und Todesfälle, s. S. 556ff.)

I. Österreich.

Czernowitz. **Philosophische Fakultät.**

Berufungen: Pf. ext. Kurt **Kaser** (Graz) (Gesch.) als Pf. ord. [Nachf. d. † Pf. ord. Sigm. Herzberg-Fränkel].

Graz. **Medizinische Fakultät.**

Beförderungen: Tit.-Pf. ext. Arn. **Wittek** (orthop. Chir.) z. Pf. ext. — P.-D. M. **Hofmann** (Chir.), P.-D. Rud. **Polland** (Dermatol.) u. P.-D. Rob. **Hesse** (Augenh.) z. Tit.-Pff. ext.

Abgang: Pf. ord. F. **Pregl** (med. Chem.) als Pf. ord. [Nachf. d. Pf. ord. E. Ludwig (i. R.)] nach Wien.

Philosophische Fakultät.

Abgang: Pf. ext. Kurt **Kaser** (Gesch.) als Pf. ord. [Nachf. d. † Pf. ord. Sigm. Herzberg-Fränkel] nach Czernowitz. — Pf. ext. Jos. **Mesk** (klass. Philol.) als Pf. ext. [Nachf. d. Pf. Walt. Otto (Basel)] nach Wien.

Digitized by Google

Innsbruck.

Medizinische Fakultät.

Beförderungen: Bern. **Mayrhofer** (Zahnh.) z. Pf. ord.

Berufungen: P.-D. Heinr. **Herzog** (München) (Oto-Laryngol.) als Pf. ext. [Nachf. d. † Pf. Gg. Juffinger].

Philosophische Fakultät.

Beförderungen: Pff. ext. F. **v. Lerch** (Phys.) u. H. **Wopfner** (österr. Gesch.) z. Pff. ord. — P.-D. A. **Sperlich** (Botan.) z. Tit.-Pf. ext.

Abgang: P.-D. P. **Sander** (Geol.) umhabilit. nach Wien (Univ.).

Prag.

Rechts- u. staatswissenschaftl. Fakultät.

Abgang: Pf. ord. P. **Koschaker** (röm. R.) als Pf. ord. an d. Univers. Frankfurt a. M.

Medizinische Fakultät.

Berufungen: Pf. ext. Arth. **Biedl** (Wien) (exp. Pathol.) als Pf. ord. [Nachf. d. Pf. ord. Ew. Hering (Akad. Köln)].

Wien.

Rechts- u. staatswissenschaftl. Fakultät.

Beförderungen: Tit.-Pf. ext. F. **Tezner** (Staats- u. Verwaltgsr.) z. Tit.-Pf. ord.

Medizinische Fakultät.

Beförderungen: P.-D. Pf. R. **Kretz** (pathol. Anat.) z. Tit.-Pf. ord.

Berufungen: Pf. ord. F. **Wenckebach** (Straßburg) (inn. Med.) als Pf. ord. [Nachf. d. Pf. ord. K. v. Noorden (i. R.)]. — Pf. ord. F. **Pregl** (Graz) (med. Chem.) als Pf. ord. [Nachf. d. Pf. ord. E. Ludwig (i. R.)].

Abgang: Pf. ext. Arth. **Biedl** (exp. Pathol.) als Pf. ord. [Nachf. d. Pf. ord. Ew. Hering (Akad. Köln)] nach Prag.

Philosophische Fakultät.

Beförderungen: P.-D. Jos. **Bick** (klass. Philol.) z. Tit.-Pf. ext.

Berufungen: Pf. Walt. **Brecht** (Posen) (dtsch. Philol.) als Pf. ord. [Nachf. d. † Pf. ord. Jak. Minor]. — Pf. ext. Jos. **Mesk** (Graz) (klass. Philol.) als Pf. ext. [Nachf. d. Pf. Walt. Otto (Basel)].

Abgang: Pff. ord. Hans **v. Arnim** (klass. Philol.) u. Hans **Schrader** (Kunstgesch.) an d. Univ. Frankfurt a. M.

II. Schweiz.

Basel.

Theologische Fakultät.

Berufungen: P.-D. Gerh. **Heinzelmann** (Göttingen) (neutest. Exeg.) als Pf. ext. [Nachf. d. † Pf. P. Mezger].

Juristische Fakultät.

Berufungen: P.-D. Eckard **Meister** (Leipzig) (dtsch. R.) als Pf. ext. [Nachf. d. Pf. Hans Planitz (Frankfurt a. M.)].

Abgang: Pf. ord. Hans **Planitz** (dtsch. R.) an d. Univ. Frankfurt a. M.

Digitized by Google

Philosophische Fakultät, 1. Abteilung.

Berufungen: P.-D. Pf. F. **Rintelen** (Berlin) (Kunstgesch.) als Pf. ord. [Nachf. d. Pf. ord. E. Heidrich (Straßburg). — P.-D. Werner **Jaeger** (Berlin) (klass. Philol.) als Pf. ext. [Nachf. d. Pf. Walt. Otto (Frankfurt a. M.)].

Abgang: Pf. ord. E. **Heidrich** (Kunstgesch.) als Pf. ord. [Nachf. d. Pf. ord. Gg. Gottfr. Dehio (i. R.)] nach Straßburg. — Pf. ord. Walt. **Otto** (klass. Philol.) als Pf. ord. an d. Univers. Frankfurt a. M.

Philosophische Fakultät, 2. Abteilung.

Beförderungen: P.-D. Aug. **Buxtorf** (Geol.) z. Pf. ext.

Bern.

Medizinische Fakultät.

Berufungen: P.-D. Pf. Leop. **Rosenthaler** (Straßburg) (gerichtl. Med. u. Pharmakochem.) als Pf. ext. [Nachf. d. Pf. O. Oesterle (Straßburg)].

Philosophische Fakultät, 1. Abteilung.

Abgang: P.-D. W. Rob. **Worringer** (Kunstgesch.) umhabilit. nach Bonn.

Philosophische Fakultät, 2. Abteilung.

Berufungen: P.-D. P. **Arbenz** (Univ. Zürich) (Geol.) als Pf. ext. [Nachf. d. † Pf. Armin Baltzer].

Freiburg.

Juristische Fakultät.

Beförderungen: Pff. ext. Henri **Legras** (Zivilr.) u. Alfr. **Siegwart** (dtsch. bürgerl. R.) z. Pff. ord.

Abgang: Pf. ext. Hans **Mayer** (Nat.-Ökon.) als Pf. ord. an d. techn. Hochsch. Prag.

Mathematisch-naturwissenschaftl. Fakultät.

Beförderungen: P.-D. P. **Joye** (Phys.) z. Pf. ext.

Genf.

Literarische u. sozialwissenschaftl. Fakultät.

Beförderungen u. Ernennungen: Pf. ord. emer. Adrien **Naville** z. Pf. ord. hon.

Abgang: Pf. ord. Adrien **Naville** (Philos.) i. R.

Lausanne.

Theologische Fakultät.

Beförderungen: Pf. ext. Aimé **Chavan** (systemat. Theol.) z. Pf. ord.

Neuchatel.

Juristische Fakultät.

Beförderungen: P.-D. Walt. **Anderssen** (Staatsr.) z. Pf. ext.

Zürich.

Staatswissenschaftl. Fakultät.

Abgang: Pf. ord. Jos. **Eßlen** (Nat.-Ökon.) als Pf. ord. an d. Handelshochsch. Berlin [Nachf. d. Pf. Jastrow].

Digitized by Google

Philosophische Fakultät, 1. Abteilung.

Beförderungen u. Ernennungen: Pf. ord. em. A. **Kaegi** (vergl. Sprachwiss.) z. Pf. ord. hon.

Abgang: P.-D. Bernh. **Fehr** (engl. Philol.) als Pf. ord. an d. techn. Hochsch. Dresden.

Philosophische Fakultät, 2. Abteilung.

Abgang: Pf. ext. M. **v. Laue** (theoret. Phys.) als Pf. ord. an d. Univ. Frankfurt a. M. — P.-D. P. **Arbenz** (Geol.) als Pf. ext. [Nachf. d. † Pf. Armin Baltzer] nach Bern.

Habilitationen im S.-S. 1914.

I. Österreich.

Czernowitz. Philosophische Fakultät.

Demianczuk f. klass. Philol. — **Mikoletzky** f. Zool.

Graz. Rechts- u. staatswissenschaftl. Fakultät.

Arth. **Steinwenter** f. röm. R.

Innsbruck. Medizinische Fakultät.

Fel. **Gaisböck** f. inn. Med.

Prag. Medizinische Fakultät.

Rob. **Franz** f. Geburtsh. u. Gynäkol.

Wien. Rechts- u. staatswissenschaftl. Fakultät.

Hugo **Forcher** f. Statist.

Medizinische Fakultät.

Isidor **Fischer** f. Gesch. d. Geburtsh. — Jos. **Fiebiger** f. Parasitol. — Er. **Knaffl-Lenz v. Fohnsdorf** f. Pharmakol. — Herm. **Marschik** f. Laryngo-Rhinol. — Osk. **Hirsch** f. Laryngo-Rhinol. — Rud. R. v. **Aberle** f. orthop. Chir. — Jul. **Zilz** f. Zahnh. — Er. **Ruttin** f. Ohrenh. — O. **Frankl** f. Geburtsh. u. Gynäkol. — Rud. **Müller** f. Dermatol.

Philosophische Fakultät.

Vikt. **Kraft** f. Philos. — Erw. **Schrödinger** f. Phys. — Hugo **Sirk** f. Phys. — Rud. **v. Görgey** f. Mineral. — Bruno **Sander** f. Geol. — Wolf. **Himmelbaur** f. systemat. Botan. — Arth. **Haberlandt** f. Ethnogr. — Th. **Mayer** f. Gesch. — Dietr. **v. Kralik** f. dtsch. Philol. — Jul. **Pokorny** f. vergl. Sprachwiss. — Frz. **Faltis** f. Chem.

Digitized by Google

II. Schweiz.

Basel. Medizinische Fakultät.

Salomon **Schönberg** f. pathol. Anat. — Jean Louis **Burckhardt** f. Hyg. u. Bakteriol.

Philosophische Fakultät, 2. Abteilung.

Fel. **Speiser** f. Ethnol.

Bern. Medizinische Fakultät.

König f. Geburtsh. u. Gynäkol.

Neuchatel. Theologische Fakultät.

Gust. A. **Bienemann** f. sozial. Christent. — Basileo **Mastronardi** f. Katholizism. u. Protestantism.

Philosophische Fakultät.

E. **Baldinger** f. dtsch. Spr. u. Lit.

Zürich. Medizinische Fakultät.

L. **Hirschfeld** f. Hyg.

Philosophische Fakultät, 2. Abteilung.

P. **Niggli** f. Mineral.

Todesfälle im S.-S. 1914.

I. Österreich.

Prag: Philos. Fak.: Ant. **Marty** (18. 10. 47) (Philos.).

Wien: Rechts- u. staatswiss. Fak.: Pf. ord. em. K. Ritter **v. Czyhlarz** (17. 8. 33) (röm. R.). — Med. Fak.: Pf. ext. K. **Breus** (12. 4. 52) (Geburtsh. u. Gynäkol.). — Philos. Fak.: Pf. ord. emer. A. **Lieben** (allg. u. pharmaz. Chem.). — Pf. ord. Ed. **Suess** (20. 8. 31) (Geol.). — Tit.-Pf. ord. E. **Reyer** (10. 5. 49) (Geol.).

II. Schweiz.

Bern: Med. Fak.: Pf. ord. Hugo **Kronecker** (27. 1. 39) (Physiol.).

Lausanne: Philos. Fak.: Pf. ext. A. **de Molin** (7. 3. 61) (Kunstgesch.).

Digitized by Google

Neue Habilitationen im Sommer-Semester 1914.

	Theol. Fak.	Jurist. Fak.	Medizin. Fak.	Philos. (u. Mathem.-naturwiss.) Fak.
I. Österreich:				
Czernowitz	—	—	—	2
Graz	—	1	—	—
Innsbruck	—	—	1	—
Prag	—	—	1	—
Wien	—	1	10	11
Sa.	—	2	12	13
II. Schweiz:				
Basel	—	—	2	1
Bern	—	—	1	—
Freiburg	—	—	—	—
Genf	—	—	—	—
Lausanne	—	—	—	1
Neuchatel	2	—	1	—
Zürich	—	—	1	1
Sa.	2	—	5	3

Digitized by Google

Zahl der Studierenden an den deutsch-österr. Universitäten im Sommer-Semester 1914.

(In Klammern die Zahlen der außerordentl. Hörer, Hörerinnen und der Hospitantinnen.)

Name der Universität	Theologen	Juristen	Mediziner	Pharmazeuten	Philosophen, Philologen, Mathematiker usw.	Gesamtzahl der Immatrikulierten	Zum Besuch d. Vorlesungen berechtigt	Gesamtzahl
1. Czernowitz . . .	?	?	—	?	?	?	?	?
2. Graz	85 (11)	872 (36 + 23)	617 (19)	(52)	215 (118 + 22)	1789	281	2070
3. Innsbruck . . .	410	348	422	(23)	219	?	?	1422
4. Prag	51 (14)	868 (54)	656 (12)	(45)	258 (109)	1833	234	2067
5. Wien	219 (22)	3629 (111 + 43 + 5)	2610 (17 + 144 + 3)	? (157)	1598 (563 + 20)	8056	1085	9141

Digitized by Google

Zahl der Studierenden an den schweizerischen Universitäten im Sommer-Semester 1914.

Name der Universität	Theologen evang.	Theologen kathol.	Juristen	Mediziner	Vet.-Mediziner	Philosophen usw.	Gesamtzahl der Immatrikulierten	Gesamtzahl der Auskultanten	Gesamtsumme
Basel	85	—	78	327	—	450	940	134	1074
Bern	37	11	505	617	76	613	1859	336	2195
Freiburg	—	269	96	—	—	249	614	59	673
Genf	19	—	239	879	—	512	1649	344	1993
Lausanne	15	—	323	325	—	539	1211	189	1400
Neuchatel	9	—	78	—	—	150	237	73	310
Zürich	29	—	318	566+59 Zahnh.	52	643	1667	467	2134

Zahl der studierenden Frauen an den schweizerischen Universitäten.

Basel	1	—	—	20	—	38	59	
Bern	—	—	9	69	—	113	191	
Freiburg	—	—	1	—	—	31	32	
Genf	—	—	4	223	—	199	426	
Lausanne	—	—	13	56	—	176	245	
Neuchatel	1	—	6	—	—	77	84	
Zürich	3	—	12	74+6 Zahnh.	—	116	211	

Digitized by Google

Zahl der Lehrer an den deutsch-österr. Universitäten im Winter-Semester 1914/15.

Name der Universität	Theol. Fakultät						Jurist. Fakultät						Medizinische Fakultät						Philosophische Fakultät							
	o. P.[1]	Hon.-P.	a. o. P.	Tit. a. o. P.	P.-D. u. Suppl.	Hon.-Dozz.	o. P.[1]	Hon.-P.	Tit. o. P.	a. o. P.	Tit. a. o. P.	P.-D.u.Suppl. u. Hon.-Doz.	o. P.[1]	Hon.-P.	Tit. o. P.	a. o. P.[2]	Tit. a. o. P.	P.-D. u. Lektt., Assist.	o. P.[1]	Hon.-P.	Tit. o. P.	a. o. P.	Tit. a. o. P.	P.-D.	Lektt. u. Lehrer.	Lehrer für Fertigkeit
Czernowitz	7	—	—	—	3	—	10	—	—	3	—	1+2	—	—	—	—	—	—	20	—	—	8	2	6	7	—
Graz . .	7	—	3	1	1	—	15 (5)	1	—	3	—	4+1	17 (2)	—	2	5+3	13	16	37 (7)	—	3	8+4	2	17	4	6
Innsbruck	10 (1)	4 (3)	3	—	6	—	9	1	—	1	—	2	17	—	—	4	—	8+2	29 (3)	—	—	12 +2	—	7 +2	3	1
Prag . .	9 (2)	1	—	1	—	—	13 (1)	—	—	2	2	2+1	20 (3)	—	3	7+7 (3)	11	28	34 (5)	—	2	6	3	24 +1	5	3
Wien . .	17 (6)	—	—	—	2 +2	—	19 (2)	4	4 +5	3	14	20+1	27 (3)	—	11 +3 (4)	7 (3) +29	77	134+12	65 (12)	—	9	22 (1)	13	85	18	8
Sa.	50 (9)	5 (3)	6	2	12 +2	—	66 (8)	6	4 +5	12	16	29+5	81 (8)	—	19 (4)	23 (6) +39	101	186+14	185 (27)	—	14	56(1) +6	20	139 +3	37	18

[1]) Die in Klammern stehenden Ziffern geben an, wie viele von den vorstehenden Professoren emeritiert sind. — [2]) Die mit dem +-Zeichen zugefügten Ziffern geben die Zahl der betreffenden Dozenten außerhalb des Professorenkollegiums an.

Digitized by Google

Zahl der Lehrer an den schweizerischen Universitäten im Winter-Semester 1914/15.

Name der Universität	Evangel.-theol. Fakultät			Kathol.-theol. Fakultät			Juristische Fakultät			
	o. P.	a. o. P.	P.-D.	o. P.	a. o. P.	P.-D.	o. P.	Hon. P.	a. o. P.	P.-D.
Basel	7	3	3	—	—	—	8 (3)	—	—	—
Bern	5	2	1 + 1 Lekt.	4	1	—	10 (1)	1	7	6 + 1 Lekt.
Freiburg	—	—	—	13	2	—	16	—	2	1
Genf	7	—	4	—	—	—	8	—	4	13
Lausanne	4	—	5	—	—	—	7 (1)	—	6	2
Neuchatel	5	—	3	—	—	—	6	—	4	1
Zürich	6	1	1	—	—	—	8	—	2	6 + 7 beauftr. Doz.
Sa.	34	6	17 + 1 Lekt.	17	3	—	63 (5)	1	25	29 + 7 beauftr. Doz. + 1 Lekt.

Digitized by Google

Zahl der Lehrer an den schweizerischen Universitäten im Winter-Semester 1914/15 (Forts.).

Name der Universität	Medizinische u. veter.-med. Fakultät					Philosophische Fakultät						Mathem.-naturw. Fak.				
	o. P.	Hon.-P.	a. o. P.	P.-D.	Lektt. und Lehrer	o. P.	Hon.-P.	a. o. P.	P.-D.	Lektt. und Lehrer	Lehrer für Fertigkeiten	o. P.	Hon.-P.	a. o. P.	P.-D.	Lektt. und Lehrer
Basel . . .	18 (5)	—	7	22	1	13	—	10 (1)	7	3	2	10 (1)	—	7	7	1
Bern . . .	18 (2)	—	8	38	1	14	—	3	11	2	3	11	—	7	12	—
Freiburg . .	—	—	—	—	—	17	—	6	—	5	4	13	—	2	—	—
Genf . . .	17	—	—	35	—	15	1	3	21	—	—	11	—	4	18	—
Lausanne . .	7	—	16	10	—	7	—	9	10	1	—	9	—	20	9	—
Neuchatel .	—	—	—	—	—	13	—	8	6	—	—	10	—	3	2	—
Zürich . . .	18	1	8	26	—	13	1	4	25	3	6	10	1	4	17	—
Sa.	78 (7)	1	39	131	2	92	2	43 (1)	80	14	15	74 (1)	1	47	65	1

Digitized by Google

Alphabetisches Namenverzeichnis.

A.

van der Aa 535.
Aall 511.
Aaser 510.
Abb 133.
Abderhalden 140. 146.
Abel 424.
Abel, Em. 425.
Abeljanz 497. 499.
Abelsdorff 7.
Abendroth 213.
v. Aberle 420.
Abert 142.
Abicht 67. 68.
Abromeit 195.
Ach 189. 192. 193. 197.
Ach, Alw. 242.
Achelis 281.
Achelis, Hans 138. 146.
Ackerknecht 495.
Ackermann 303.
Adam 9.
Adam, H. 10.
Adam, K. 237.
Adamantoff 90.
Adamovic 425.
Adickes 293. 296.
Adler, Eman. 411.
Adler, Guido 422. 428.
Adler, L. 420.
Adler, Osk. 399.
Adler, Siegm. 410. 427.
Adloff 131. 134.
Adrian 280.
Aeby 467.
Aereboe 66. 69.
Affolter 154.
Agrell 518.
Ahlfeld 225.
Ahlström 517.
Ahn 380.
Ahrens 242.
Aichel 182.
Aicher 291.
Akerblom 526. 528 (2).
Albano 121.
Albert 190.
Albert, Ant. 388.
Albert, F. 193.
Albrecht, H. 376. 381.
Albrecht, O. 248.
Albrecht, P. 417.
Albrecht, Walt. 9.
Albu 7.
Alexander, G. 416.
Alexander, Konr. 63.
Alexanderson 521.
Allers 242.
Allfeld 79.
Allo 466. 469.
Almgren 525. 528.
Almquist 515. 525.
Alnaes 512.
Alrutz 525.
Alt, Albr. 446.
Alt, Ferd. 415.
Althaus 202 (3). 214.
Althaus, P. 116.
Alting 538.
Altmann 158.
Aly 98.
Alzheimer 63. 69.
Amann 239. 249.
Amberg 493.
Ambronn, H. 171. 174.
Ambronn, Leop. 120.
v. Amira 237. 248.
Ammann 99.
Ammundsen 503 (2).
Amstein 483.
v. Anders 374. 375 (2).
Andersen, D. 506.
Andersen, J. Osk. 503.
Andersen, V. 506.
Anderssen 488.
Andersson, Jos. A. 527.
Andersson, L. Aksel 527.
Andersson, E. Th. 525.
André (Genf) 476.
André (Lausanne) 482.
André (Marburg) 225.
Andreae 497.
Andreae, F. 68.
Andreas 120. 122.
Andreas, W. 229.
Andrée 229.
Andresen 263.
Angé 133.
Angenheister 121.
v. Angerer 238. 249.
van Ankum 537.
Anno 19.
Amrich 278.
Anschütz, Gg. 338.
Anschütz, Gerh. 2. 3 (2). 20.
Anschütz, R. 46. 50.
Anschütz, Willy 181. 185.
Ansel 100.
Anselmino 17.
Anton, Gabr. 139. 146.
Anton, Günther K. 171.
Anton, W. 398.
Antze 340.
Apffelstaedt 265. 266.
Apolant 89.
Appel 65. 69.
Appellöf 526.
Arbenz 461. 462. 463.
Arcari 468. 470.
d'Arcis 473.
Arendt 21.
Argand 490 (2).
Arnd, K. 458.
Arndt, A. 90.
Arndt, F. 68.
Arndt, Gg. 9.
Arndt, L. 490.
Arndt, P. 91.
Arnesen 512.
Arneth 265.
v. Arnim 89.
Arnold, Frankl. 60. 68.
Arnold, Jul. 155.
Arnold, Rob. Frz. 424.
Arragon 483. 484. 485.
Arstal 512.
v. Arthaber 424.
Arthus 481. 485.

Digitized by Google

Asch 281.
Aschner 141.
Aschoff 94. 96 (2). 101.
Asher 457.
Ask 517.
Askanazy, M. 473. 477.
Askanazy, Selly 191.
Assmann 206.
v. Aster 244.
Aström 516.
Aten 534.
Attenhofer 498.
Atzberger 236.
Aubert 473.
Aubin 144.
Audeoud 473.
Auerbach 171.
Aufhauser 237.
Augstin 23.
Auhagen 23. 24.
Aulén 516.
d'Aulnis de Bourouill 543.
Aurelius 516.
Autenrieth 97.
v. Auwers 224. 227. 228. 230.
Axenfeld 96. 101.
Axhausen 9.

B.

Baader 111.
Bachem 45.
Bachmann, A. 399. 402.
Bachmann, Alb. 496. 499.
Bachmann, G. 492. 493 (2). 499.
Bachmann, Ph. 78 (3). 82. 83.
Bachstez 421.
Back 278.
Backer 541.
Backhaus 194.
Backman 524.
Bacmeister 97.
Bacmeister, Gg. 337.
Bader 296.
Bächtold 449.
Bäckström 521. 522.
Baedeker 171.
Bähler 456.
Bänsch 282.
Baer 281.
Baerwald 160.
Baesecke 194. 197.
Baetzner 10.
Baeumker 242. 248.
Bäumler 96.
v. Baeyer 245. 249.
v. Baeyer, Hans 241.
v. Baeyer, O. 16.
Baginsky, A. 5.
Baginsky, Benno 6.
Bagster 426.
v. Bahder 209.
Bahlmann 266.
v. Bahr 527.
Bail 397. 402.
Baisch, B. 156.
Baisch, K. 240.
Baist 97. 101.
van Bakel 530 (2).
Bakker 544.
Balavoine 472.
Baldensperger 106. 111.
Baldinger 489.
Baldus 82.
Balla 225.
Balli 456.
Ballner 389.
Ballod 12.
Ballowitz 264. 266.
Bally 49.
Bally, Ch. 475. 476.
Balsiger 461. 462.
Baltzer 305.
Bang 503.
Bang, J. Chr. 517.
Bang, S. 505.
Barany 419.
Bard 472.
Bard, L. (Med.) 473. 477.
Bardachzi 398.
v. Bardeleben 8.
v. Bardeleben, K. 168.
Bardenhewer 236. 248.
Barfurth 271. 274.
Barnick 377.
Barnouw 540.
Barrau 537.
Bartel 414.
Bartels 281.
Barth, A. 205. 214.
Barth, H. 498.
Barth, Jak. 13.
Barth, Jul. 474.
Barth, P. 210.
Barthel 89.
Bartholomae 157. 160.
Bartsch 411.
Barwick 172.
Baschny 427.
Basenau 539.
Basler 292.
Bassermann 158.
Bastgen 279.
Battelli 473. 477.
Battermann 193. 196.
Battisti 425.
Bauch 170. 173.
Baudisch 498.
v. Baudissin 2 (3). 20.
Bauer, A. 378. 381 (2).
Bauer, Andr. 82.
Bauer, Fritz 306.
Bauer, Hans 144.
Bauer, J. 154. 160.
Bauer, M. 90.
Bauer, M. (Marburg) 227. 230.
Bauer, Mart. 409.
Bauer, R. 420.
Bauer, Steph. 448. 451.
Bauer, W. 425.
Bauer, Walt. 60.
Bauereisen 182.
Baum 182.
Baumann 118. 122.
Baumann, Frz. 461.
Baume 477.
Baumert 143. 146.
Baumgart 193. 197.
Baumgarten, A. 472.
Baumgarten, O. 179. 185 (2).
v. Baumgarten 292. 296.
Baumgartner 377.
Baumgartner, A. 448. 451.
Baumgartner, Matth. 65. 69.
Baumhauer 468. 470.
Baur, Erw. 23.
Baur, L. 291.
Bauschinger 283. 285.
Bautz 261.
Bayer 280.
Bayer, G. 389.
Bayer, H. 233.
Bayer, Jos. 426.
Bayer, K. 397.
Becher 264. 266.
Becher, Siegfr. 110.
Bechtel 141.
Beck 156.
Beck, Jos. 466. 469.
Beck, J. W. 532.
Beck v. Mannagetta 399. 402.
Becke 422. 428.
Beckenkamp 305. 306.
Becker, Aug. 159.
Becker, C. H. 47.
Becker, H. 91.
Becker (Wien) 422. 428.
Beckett 507.
Beckh 16.
Beckman 527.
Beckmann, E. 11.
Beckmann, G. 81. 83.
Beeck 145.
Beer, Gg. 154. 160.
Beer, L. 203.
Béguelin 487. 488.

Digitized by Google

Behaghel 108. 111.
Behm 60.
Behn 49.
Behn, H. 339.
Behr 182.
Behrend 6.
Behrens 109. 111.
Behrens, W. 121.
v. Behring 225. 230.
Behrmann 17.
Beitzke 481. 485.
Bekker 154.
Belfrage 515.
v. Beling 237.
v. Below 94. 97. 98. 101.
Belowsky 15.
v. Belser 291.
van Bemmelen 537.
Benda 6.
Bendix 7.
Bendixson 520 (2). 522.
Benecke, E. W. 283.
Benecke, W. 23. 24.
Benedicks 521. 522.
Benedikt 412.
Beneke 139. 146.
Bengtsson 519.
Benndorf 379. 381.
Bennecke, A. 272.
Bennett 468.
Benrath, Alfr. 48.
Benrath, K. 189. 196.
Benteli 461. 462.
Benthin 192.
Bentzen 505.
Bentzon 504.
Benussi 380 (2).
Benz 237.
Béraneck 490.
Berblinger 227.
Berdez 481. 485.
Berenbach 284.
v. Berenberg-Goßler 97.
Berend 183.
Berendsohn 338.
Berendt 18.
Berg, B. P. 513.
Berg, C. Alfr. 520.
Berg, Walt. 192. 281.
Bergbohm 43.
Berg-Brandmayr 390.
Bergeat 193. 196.
Bergell 8.
Berger, Hakon 512.
Berger, Hans 169.
Berger, Heinr. 49.
van d. Bergh 536.
van den Bergh van Eysinga 542.
Bergman 516.
Bergman, J. 521.
Bergmann, E. 212.
Bergmann, L. 82.
Bergmark 524 (2). 527.
Bergmeister, O. 413.
Bergstrand 526.
Bergsträsser 133.
Bergsträsser, G. 212.
Bergström 516.
Bergt 212.
Berju 24.
Berkner 67. 69.
Berlin 504.
Berliner 461.
Berliner, Kurt 108.
Bernatzik 410. 427.
Bernays 498.
Berndt 91.
Berneker 243. 248.
Berner 510.
Bernhard 12. 20.
Bernhardt 5.
Bernheim, E. 131. 134.
Bernheim, Jak. 494.
Bernheimer 388. 391.
Bernhöft 271.
Bernoulli, Aug. 450.
Bernoulli, C. Chr. 450.
Bernoulli, Ed. 497.
Bernoulli, Eug. 447.
Bernstein, Fel. 120.
Bernstein, Jul. 139.
Bernstein, Rud. 144.
Bersot 475.
Berten 239. 249.
Berthe 450.
Berthold, Em. 191.
Berthold, Gottfr. 118. 123.
Bertholet 115.
Berthoud 490.
Bertoni 468. 469.
Bertran 489.
Berwerth 423.
Berze 420.
Beschke 144.
Beseler 180.
Besse 474.
Besserer 263.
Bessire 461. 462.
Besson 468. 470.
Best 272.
Bestelmeyer 120.
Bestelmeyer, R. 241.
Beth 428.
Bethe, Albr. 181. 185.
Bethe, Er. 208. 215.
Bétrix 474.
Bettink 545.
Bettmann 155.
Beumer 130. 134.
Beutell 67.
Beuttner 450 (2).
Beuttner (Genf) 473. 477.
Beyer 9.
Beyerle 116.
Beyerle, Frz. 168.
Beysens 544.
v. Bezold 46. 50.
Bezold 157. 160.
Bezzenberger 193.
Biach, Alois 417.
Biach, P. 421 (2).
Bianchi 90.
Biberfeld 63.
Bibl 424.
Bick 424.
Bickel, A. 6. 21.
Bickel, E. 184.
Bickerich 82.
Bidlingmaier 247.
Bie 505.
Bieberbach 449. 451.
Biederlack 387.
Biedermann, Rud. 13.
Biedermann, W. 168. 173.
Biedl 397. 402.
Biehl 415.
Bielschowsky 226. 231.
Bienemann 488.
Bier 2. 4 (2). 20. 21.
Bierling 129.
Biermann, Ch. 482.
Biermann, Ed. 211.
Biermann, J. 137. 138 (2).
Bihlmeyer 291.
Biilmann 507. 508.
Billeter 490 (2).
Billing 522. 527.
Billiter 425.
Biltz 66. 69.
Bilz 95.
Binder 294.
Binder, Jul. 302.
Bing, Alb. 414.
Bing, H. J. 505.
Bing, Rob. 447.
Binswanger 167. 168 (2). 173.
Birch-Hirschfeld, A. 207. 214.
Birch-Hirschfeld, Arth. 205.

Digitized by Google

Birck 504.
Birk 182.
Birkeland 512. 513.
v. Birkmeyer 237.
Birkner 247.
Birnbacher 376.
Birt 227. 230.
Bischoff 334.338.
Bischoff, E. 417.
Bischoff, Ferd. 375.
Bischoff, Rud. 376.
Bise 467.
v. Bissing 243.
Bistrzycki 468. 470.
Bitter 182.
Bitterauf 244.
Bittler 160.
Bittner, L. 424.
Bittner, Maxim. 422. 428.
Bittorf 64.
Bjerknes 209. 215.
Bjerrum 508.
Björkman 524.
Björling 516.
Blaas 389. 391.
Blaha 401.
Blanc 483. 484. 485.
Blanck 525.
Blanksma 541.
Blaschek 377.
Blaschke, E. 425.
Blaschke, W. 401.
Blasius 13.
Blass 203.
Blattner 461.
Blau 20.
Blau, Alb. 45.
Blau, Alb. (Wien) 419.
Bleeker 535.
Bleibtreu 130. 133.
Bleicher 92.
Bleuler 494. 499.
Bleyer 247.
Bliemetzrieder 375.
Blinkenberg 507.
Bloch, B. 447. 450.
Bloch, C. E. 505.
Bloch, Em. 96. 101.
Bloch, H. 273. 275.
Blochmann, F. 295. 297.
Blochmann, Reinhart 194.
Block, H. G. 520.
v. Bloedau 20.
Blok, A. J. 538.
Blok, P. J. 539.
de Blonay 489.
Blühdorn 118.
Blum, Leo 281.
Blum, V. 420.
Blume 457.
v. Blume 290. 291 (2).
Blumenstein 456.
Blumenthal 19.
Blumenthal, Ferd. 7.
Blümner 496. 499.
Blumreich 8.
Boas 505.
Bobé 507.
Bock, F. 82.
Bock, J. C. 503. 504 (2). 508.
Bock, S. 527.
Bockenheimer 8.
Bodart 82.
Bode 143.
Bode, K. 172.
Boden 247.
Boden, F. 334.
Bodenstein 530.
Böckenhoff 278.
Bödtker 511.
Bödtker, E. 512.
Boeck 510.
Boeckman 513.
Boehm, Rud. 204. 214.
Boehmer 488.
Boeke 90.
Boeke, J. 539. 542.
Boekelman 544.
Boennecken 397. 402.
Boenninghaus 63.
Boer 532.
de Boer 532.
de Boer, C. 545.
Boeser 540.
Boethius 524. 528.
Böggild 507.
Bögholm 507.
Böhl 537.
Böhm, F. 247.
Böhm, Gottfr. 242.
Böhm, K. 194. 196.
Böhm v. Bawerk 410.
Böhme 182.
Böhmer 144.
Böhmer, Heinr. 224.
Böhmig 379.
Böhringer 445.
Bömer 68.
Bömer (Münster) 265.
Böök 518.
Böttger 211.
Bohatec 428. 429.
Bohatta 427.
Bohland 45.
Bohlin 521.
Bohnenberger 294. 296.
Bohr 508.
Bohr, N. 508.
Bohren 461.
Boissevain 532.
Boit 192.
Boldingh 534 (2).
Bolin 522.
Bolk 531. 534.
Boll 157. 160.
Bolland 539.
Bolte 340.
Bolza 99.
Bombe 49.
Bonard 483. 484. 485.
Bondy 64.
Bondy, G. 420.
Bonhoff 226.
Bonhoeffer 5. 21.
Boninsegni 480. 482.
Bonn 238.
Bonnard 482 (2).
Bonnema 537.
Bonnet 44. 50.
Bonnevie 512.
Bonvicini 419.
Bonwetsch 115. 122.
Boos 448. 451.
Bopp 159.
Borberg 505.
Borchardt, Leo 192.
Borchardt, Mor. 6.
Borchling 336. 337. 338.
Borecky 401.
Borel, Eug. 472.
Borelius 515. 517.
Borelius, H. J. U. 518.
Borgeaud 472. 475.
Borgert 48.
Borinski 243.
Bormann 421. 428.
Born 121.
v. d. Borne 67.
Bornemann 23.
Bornhak 3.
Bornhausen 225.
Bornhäuser 224.
Borret 531.
Borsche 120.
Borst 239. 248.
v. Bortkiewicz 13.
Boruttau 8.
Bosenick 17.
Bosse 128.
Bosset 484.
Bostroem 107. 111.
Bouman 532.
Bousset 115.
Bouvier, Bern. 474. 475.
Boveri 304. 306.
Bovet, E. 496. 499.
Boysen 213.
Braatz 191.
Brabbée 426.
Brackmann 194. 197.
Brahn 211.

Digitized by Google

Braig 94. 101.
Branca 11. 21.
Brand 110.
Brandenburg, Er. 208. 215.
Brandenburg, Kurt 7.
Brandes 182.
Brandes, Th. 213.
Brandi 119. 123.
Brandis 173.
Brandl 11. 20.
Brandrud 509.
Brandt, Aug. 43. 50.
Brandt, K. 182. 185.
Brandt, Krist. 510. 513.
Brandt, R. 185.
Brandt, Sam. 157. 160.
Brandweiner 418.
Brasch 240.
Braßloff 411.
Brauer, Aug. 12. 21.
Braun, Ferd. 283. 285.
Braun, G. 449.
Braun, L. 415.
Braun, Maxim. 193. 196.
Braun, O. 265.
Braun, Osk. 301 (3). 306.
v. Braun 66.
Braun v. Fernwald, Egon 417.
Braun v. Fernwald, R. 415.
Braune 156. 160.
Braunholtz 284.
Brauns 42. 46 (2). 50. 51.
Braunschweig 140.
Braus 153. 155 (2). 161.
Brecht 423. 428.
Bredt 225.
Breitenstein 472.
Breitner 421.
Bremer, Frz. Pet. 279.
Bremer, O. 143.
Brendel 90.
Brenner 301. 304. 306.
Brentano 238. 248.
Breßlau, E. 284.
Breßlau, Harry 282.
Breuer 418.
Breuil 469.
Breuning 537.
Breus 557.
Breysig 13.
Brick 335.
Brie, F. 98. 101.
Brie, Siegfr. 61. 69.
Briefs 96.
Brieger, L. 5. 20.
Brieger, Th. 202. 214.
Brill 91.
v. Brill 295. 296.
Brinckmann 339.
Briner 477.
Bring 527.
Brinkmann, Aug. 46. 50.
Brinkmann, C. 98.
Brinkmann, Th. 48. 51.
Brissard 474.
Broch 511.
Brock 80.
Brock, F. P. H. 516.
Brockelmann 142.
Brockhausen 411.
Brockmann 498.
Brodén 519.
Brodersen 185.
Brodersen, J. 265.
Brodmann 293.
Brodnitz 143.
v. Broecker 337.
Brögger 511.
Brögger, W. Chr. 512. 513.
Broili 247.
van den Broek 543. 546.
Broman 517.
Brongersma 532.
Brönsted 507.
Brosch 418.
Brotanek 400. 402.
Brouwer 533.
Bruck, E. 337.
Bruck, Eberh. 473.
Bruck, K. 64.
Bruck, Walt. 64.
Bruck, Werner F. 110.
Brück 401.
v. Brücke 205.
Brückner, Alex. 11. 20.
Brückner, Arth. 9.
Brückner, Ed. 422. 428.
Brüel 144.
Brüggemann 108.
Brühl 8.
Brüning, Aug. 108.
Brüning, H. 272. 274.
Brünings 169.
v. Brünneck 139.
Bruckmans 537.
Bruckner 448.
Bruders 387.
Brugmann 207. 214.
Brugmans 532.
Brugsch 9.
Bruhns, K. 7.
de Bruin 532.
Bruining 530 (2).
Brun, H. 495.
Brun, K. 496. 499.
Brun, L. 509.
Brun, V. 512.
Brunabend 266.
Brunn, H. 246.
Brunner 3. 20.
Brunner, K. 389. 391.
Brunnhofer 460.
Bruns, Heinr. 207. 215.
Bruns, Osk. 226.
Bruns, V. 3.
v. Bruns 292.
Brunstäd 82.
Brunswig 245.
Brusewitz 526.
v. Bubnoff 158.
Buch 62.
Buch, F. 172.
Bucherer 47.
Buchholz 144.
v. Buchka, G. 270.
v. Buchka, K. 14.
Buchner 24.
Buchner, Ed. 301. 303. 305. 306.
Buchner, M. 245.
Buchner, P. 247.
Buchtala 377.
Buchwald 23.
Bucura 419.
Budde 224.
Buddecke 173.
v. Buddenbrock 160.
Buder 212.
v. Buder 358.
Bücher 207. 215.
Büchi 467. 470.
Büchner 534.
Büchsel 138.
Bücking 283. 285.
Büdinger 415.
Büeler 458.
v. Bühler 294. 296.
Bühler, Ant. (Zürich) 494.
Bühler, K. 244.
Bühler, Mich. 460.
Bühler, Ottm. 62.
Bülbring 46. 50.
Bülow 295.
Bürgers 206.
Bürgi, Em. 457. 463 (2).
Bürgi, Mor. 459.
Bürgi, Osk. 495. 499.
Bürker 292.
Bütschli 158. 161.
Büttner 272.
Bugnion 481. 485.
Buhl 503. 506.
Buitenrust-Hettema 545.
Bujard 474.

Digitized by Google

Bulius 97.
Bull, Edv. 511.
Bull, F. 511.
Bull, P. 510. 513.
Bulle 304.
Bultmann 225.
Bum 418.
Bumke 271. 272. 275 (2).
Bumm 4. 20.
Bunge, P. 140.
Bunge, R. 45.
v. Bunge 446.
Burchard 272.
Burchard, Kurt 87. 92.
Burckhard, Gg. 303.
v. Burckhard 302.
Burckhardt, Albr. 446. 450.
Burckhardt, Christ. 446.
Burckhardt, Fel. 498.
Burckhardt, Jean L. 448.
Burckhardt, O. 447.
Burckhardt, Rud. 450.
Burckhardt, Walt. 456.
Burg 339.
Burger 244.
Burger, C.P. 534.
Burger, H. 531. 534 (2).
Burger, Mich. 427.
Burgerstein, Alfr. 424.
Burgerstein, Leo 425.
Burghart 7.
v. Burgsdorff 202.
Burhenne 230.
Buri 447.
Buri, Rud. 459.
Burkard 377.
Burmeister 18.
Burnier 489.
Busch, A. 293.
Busch, F. 5.
Busch, M. 81. 83 (2).
Busch, W. 227. 230.
Busche 340.
Buschke 7.
Busolt 118.
Busse, O. 492. 493. 494. 499.
Busse, W. 169.
Bussemaker 540.
Bussmann 339.
de Bussy 530 (2).
Busz 263. 266.
Busz, Hans 263.
Butler 401.
Buxtorf 450.
Byk 15.
Byloff 376.
Byloff, K. 421.

C.

Cacciapuoti 482.
Cahn 280.
Cahn, E. 88.
Cailler 476.
Caland 544.
Caleb 473.
van Calcar 539. 542.
van Calker, Fritz 279.
van Calker, W. 179. 180 (2).
Calmes 91.
de la Camp 96. 101.
Cannegieter 543.
Cantoni 477.
Cantor, Gg. 141.
Cantor, Matth. 305.
Cantor, Mor. 159.
Capelle 45.
Cappeller 171.
Carathéodory 119. 123.
Cardauns 49.
Cardoso 477.
Carganico 68.
Carl 192.
Carl, Jean 477.
Carlander 514.
Carlgren 519.
Carlson 527.
Carlzon 522.
Cart 488. 490.
Cartellieri, Alex. 167. 170. 173.
Cartellieri, O. 157. 160.
Caspar 15.
Caspari (Berlin) 23.
Caspari, Walt. 78. 83.
Caspari, Wilh. 78.
Casper, Leop. 6.
Casper, M. 66. 69.
Cassel 521. 522.
Cassel, H. 522.
Cassirer, E. 16.
Cassirer, R. 8.
Castle 425.
Cathrein 389. 391.
Cauer 264.
Cazacu 90.
Cederschiöld 514 (2).
Ceelen 10.
Celander 515.
Centerwall 523.
Cermak 110.
Cevey 481.
Chamorel 479.
Champendal 474.
Chantepie de la Saussaye 538.
Charles 390.
Charleston 526.
Charlier 519.
Charpentier 525.
Châtelain 490.
Chatelanat 482.
Chavan 479.
Chavanne 476. 477.
Chenaux 484.
Chiari 278. 280. 285.
Chiari, O. 389.
Chiari, R. 421 (2).
Chiari, Ottok. 413. 428.
Chodat 476. 477.
Choisy 472 (3).
Christ 122.
Christen 458.
Cristensen 507.
Christiansen 505.
Chroust 304. 306.
Chun 358.
Chvostek 413. 427.
Cichorius 65. 69.
Cichy 68.
Clairmont 416.
Claisen 12.
Claparède, Ed. 476. 477.
de Claparède, Hugo 472.
Clark 449.
Clason 517.
Classen 340.
Claus 195.
Clausen 192.
Claußen 16.
Claussen, Bruno 274.
Clemen, K. 47.
Clemen, P. 46. 50.
Clerc 467.
Cliffe 92.
Cloëtta, M. 492. 494. 499.
Cloos 229.
Cochand 484.
Coebergh 544.
Cochn 120.
Coenders 44.
Coenen 64.
Cohen, E. 545. 546.
Cohen, G. 532.
Cohen, H. 227.
Cohen, J. B. 535.
Cohn, Em. 283.
Cohn, F. Jonas 98.
Cohn, Fritz 12. 20.
Cohn, G. 116. 123.
Cohn, Gg. 493.
Cohn, Leop. 67. 68.
Cohn, Rud. 191.
Cohn, Th. 192.
Cohnheim 338.
Collin 110.
Collin, Chr. 511.
Collomb 474.

Digitized by Google

Collon 458.
Cöln 48.
Colomb 479.
Combe 481. 485.
Commer 409.
Conrad, F. 458.
Conrad, G. 145.
Conrad, J. 141.
Conrady 209.
Cordey 480.
Cords 45.
Cornelius 89. 92.
Cornill 138. 146.
Corning 447. 450.
Cornu 378.
Correns 219. 221.
Corswant 488.
Cortner 262.
Cosack 43.
Coulin 130.
Courant 121.
Courtois 475.
Courvoisier 475.
Courvoisier, L. 446.
Cowling 336. 338.
Crain 274.
Cramer 45.
Creite 117.
Crelier 461.
Crespi 449.
Cristiani 473. 477.
Cristofoletti 419.
Crome 43.
Crone 160.
Crönert 282.
de Crue 472. 474.
Crüger 145.
Crusius 242. 248.
Cumston 474.
Cuntz 378. 381.
Curschmann, Fritz 132.
Curtis 89.
Curtius 153. 158. 159. 161.
Curtius, Ludw. 81. 83 (2).
Curtius, Rob. 49.
Czapek 399. 402.
Czerny, Adalb. 5. 21 (2).
Czerny, V. 155. 161.
v. Czyhlarz, E. 418.
v. Czyhlarz, K. 557.

D.

Dachselt 462 (2).
Dacqué 247.
Dade 15.
Daenell 264. 266.
Daffis 20.
Dahlberg, 523. 527.
Dahlerup 506.
Daiber, Frl. 498.
Dalla Rosa 412.
v. Dalla-Torre-Thurnberg-Sternhof 390.
v. Dalwigk 229.
Damsch 117.
Damsté 544.
Danckwortt 68.
Daniels 468. 470.
Danielsson 524. 528.
Dantscher v. Kollesberg, V. 378. 381.
Danz 167.
Darmstädter 120.
v. Dassel 337.
Daubanton 543.
Daublebsky v. Sterneck, Rob. 378. 381.
Daubrawa 427.
Davidson 523.
Debenedetti 283.
Debye 545.
v. Decastello 420.
Deckert 90.
Decurtins 467. 470.
Deecke 99. 101.
Deegener 15.
Defant 425.
Déguisme 90.
Dehio 282.
Dehn 337.
Deißmann 2. 20.
Delaquis 88.
Delbrück, Berth. 169.
Delbrück, Hans 2. 10. 11.
Delbrück, M. 22 (2). 24.
Delcer 92.
Delhorbe 482.
Delin 521.
Delitzsch 11.
Delmer 17.
Demiéville 481. 485.
Demoll 98.
Denby 90.
Dengel 390.
Deninger 100.
Denker 140. 146.
Dependorf 205. 214.
Deprey 469.
Deschauer 49.
DesCoudres 208. 215.
Desdouits 172.
Dessau 14.
Dessoir 13.
Dessoulavy, P. 488. 489 (2).
Determann 97.
Detmer 170.
Detmold 115. 116 (2).
Dettweiler 274.
Deubner 194. 197.
Deucher 458.
Deuchler 294. 296.
Deumer 337.
Deussen, E. 212.
Deussen, P. 182. 185.
Deutschbein 142. 146.
Dévaud 468. 469.
Dexler 398. 402.
Dhéré 469. 470.
Dibbelt 293.
Dibelius, M. 2.
Dibelius, W. 285. 287.
Dickel 3.
Dieck 6.
Dieckmann 247.
Diederich 338.
Diehl, E. 390. 391.
Diehl, K. 95. 101.
Diekamp 261.
Diels, H. 11. 20.
Diels, L. 14. 21.
Diels, O. 15. 21.
Diels, P. 66. 69.
Diener 422.
Diepgen 97.
Diesen 510.
Diesbach 469.
Dieterich 212.
Dieterici 183. 185.
Dietlen 281.
Dietrich 68.
Dietrichson 511. 513.
Dietz 424.
Dietzel 46. 50.
Dieudonné 239.
van Dijk 535.
Dimmer 412. 427.
Dimroth 132. 134.
Dind 481. 485.
Dinger 171.
Dingler 247.
Dinse 185.
Disselhorst 142. 147.
Distel 248.
v. Dittel 417.
Dittler 206.
Dittrich, Ottm. 210.
Dittrich, P. 396. 397. 402.
Doberauer 398.
Dobrzycki 468. 470.
v. Dobschütz 138. 146.
Dochow 155.
Doebbelin 192.
Doebeli 458.
Doeberl 243.
Döderlein, Alb. 239. 248.
Döderlein, L. 283.
Doehle 181.
Dölger 261.
Döller 409.
Döllken 205.
Döllner 227.
Doelter (Wien) 422. 428.
Dönitz 9.
Dörholt 261.
Döring 117.
Dörr 237.

Digitized by Google

Dörr, Rob. 416.
Doflein 90. 101.
Dohna, Graf zu 190.
Dohrn 191.
v. Domaszewski 157. 160.
Domeier 489. 490.
Dommer 484.
Donat 387.
Donath 418.
Donati 493. 496.
Donle 247.
Dopsch 422.
Doren 211.
Dorfmann 409.
Dorn 141. 146 (2).
Dorner 190. 196.
Dorsch 387.
Doutrelepont 44.
Douveren 49.
Dove 97.
Dove, K. 100.
v. Drach 228.
Drachmann 503. 506 (2).
Dragendorff 45.
Draeger 172.
Draeseke 310.
Drahn 145.
Dreger 425.
Drerup 304. 306.
Drescher 66.
Dreßler 427.
Drevermann 91.
Drexler 133.
Dreyer 64.
Dreyfuß 280.
Driesch 157.
v. Drigalski 140.
Dröll 92.
Drolsum 513.
Droysen 117.
Drozda 417.
Drucker 211.
v. Drygalski 246. 248.
Dubied 489.
Dubois, Eug. 533.
Dubois, F. 469.
Dubois, P. 457.
Du Bois, Ch. 474.
Du Bois, E. 489.
Du Bois, Henri 488.
Du Bois-Reymond 6. 21.
Duboux 483.
Ducrest 469.
Duerst 455. 458. 459.
Dürigen 23.
Dürken 121.
Dürr, Em. 449.
Dufour, Aug. 481.
Dufour, Ed. 475.
Dugge 272.
Duhm 445. 450.
v. Duhn 156. 160.
Dumas 483. 484.
Dumont, Em. 487. 488 (2). 490.
Dumont, F. 458.
Dumont (Kiel) 184.
Duncker 340.
Dunkmann 129. 133 (2).
Dunstan 195.
Duparc 476. 477 (2).
Dupasquier 380.
Du Pasquier 490.
Dupraz 485.
Durig 418.
Dusserre 483.
Dutoit, Eug. 458.
Dutoit, Konst. 479. 483 (2). 484. 485 (2).
Dutoit, P. 483. 484. 485.
Duysen 24.
Dvořak 423. 428.
Dyhrenfurth 68.
Dyroff, A. (Bonn) 46. 50.
Dyroff, Ant. (München) 237.
Dyroff, K. 243.

E.

Ebbecke 118.
Ebbinghaus 42.
Ebel 112.
Ebeling 183. 185.
v. Ebengreuth 375.
Eber 210. 215.
Eberhard 143.
Ebers 263.
Eberstadt 15.
Eberstaller 377. 380.
Eberstein 522.
Ebert 425.
Eberth 139.
Ebler 159.
Ebner v. Rofenstein 412.
Eck 106 (3). 111.
van Eck 541.
Ecke 42. 49.
Eckert, Chr. 47.
Eckert, J. 10.
Eckhardt 98. 100.
Eden 169.
Edén 524. 528.
Edens 241.
Edin 525.
Edinger 88.
Edler 170. 174 (7).
Eerdmans 538 (2).
Eger 138. 146.
Eger, O. 445. 446.
Eggeling 23.
v. Eggeling 169.
Egger, Aug. 492. 493.
Egger, Fritz 447. 450.
Egger, H. 379. 381.
Eggerss 133.
v. Eheberg 80. 83.
Ehlers 118. 123.
Ehrenbaum 340.
Ehrenberg, H. 263. 266.
Ehrenberg, Hans 158.
Ehrenberg, P. 120. 123.
Ehrenberg, R. 273. 275.
Ehrenberg, Rud. 118.
Ehrenberg, V. 202. 203 (2). 214.
Ehrendorfer 388. 391 (2).
Ehrenfeld 496.
v. Ehrenfels 399. 402.
Ehrenfest 541.
Ehrenhaft 424.
Ehrenreich 358.
Ehrenzweig 375.
Ehret 280.
Ehrhard 278.
Ehrhardt 192.
Ehrhardt, Jak. 495.
Ehrich, E. 272.
Ehrich, W. 49.
Ehrismann 131. 134.
Ehrlich, Fel. 66. 69 (2).
Ehrlich, H. 195.
Ehrlich, P. 88. 117.
Ehrmann 9.
Ehrmann, S. 413.
Eichelberg 117.
Eichhorst 493. 499.
Eichler 45.
Eichler, Alb. 379. 381.
Eichler, Ferd. 380.
Eichmann 409.
v. Eicken 106. 107 (2). 112.
Eidem 516.
Eigenbrodt 172.
Einthoven 539. 542.
Eisele 95.
v. Eiselsberg 412. 427.
Eisenlohr 194.
Eisenmeier 400. 401.
Eisenreich 242.
Eisenschitz 417.
Eisler 140.
Eissfeldt 2.
Eitel 98.
Eitrem 511.
Ekeberg 521.
Ekehorn 523. 527.
Ekman 514.
Ekman, V. W. 515. 519 (2).
Ekstedt 527.
Ekwall 518.

Digitized by Google

Elbs 109. 112 (2).
Eleutheropulos A. 493. 496.
Elfstrand 523. 527.
Elhorst 530. 532.
Elias, G. J. 545.
Elias, H. 421.
Elkan 172.
Ellermann 505.
Ellinger 88. 191.
Ellison 92.
Elschnig 397. 402.
Elster 22.
Elster, E. 228. 230.
Elter 46. 50.
Eltner 448.
Elze 156.
Elzholz 417.
Embden 88.
van Embden 530.
Emele 377.
Emery 479.
Emicke 62.
Emler 401.
Emmerich 239.
Emmerling 14.
Emmert 305.
Endemann 153. 154 (2).
Enderlen 302. 306.
Enders 48.
Endler 395.
Endres 238. 249.
Engel 109. 112.
Engelbrecht 421.
Engelhardt 169.
Engelhorn 80.
Engelkemper 261.
Engelmann, Wold. 225.
Engelsen 505.
Engler 10. 21.
Englisch 412.
Engström 515.
Engström, F. A. 519.
Engströmer 523.
Enneccerus 224. 225 (2). 230.
Eperon 481. 485.
Ephraim 461.
Eppinger (Graz) 376.
Eppinger, Hans 417.
Epstein, Alois 397. 402.
Epstein, P. 284.
Erb 155.
Erben, Frz. 419.
Erben, Siegm. 415.
Erben, W. 389. 391.
Ereklentz 63.
Erdheim 420.
Erdmann, B. 11. 20.
Erdmann, E. 143. 146.
Erhard 265.
Erhardt 278.
Erismann 49.
Erlacher 380.
Erlandsen 505. 508.
Erman, A. 11.
Erman, Heinr. 262. 266.
Erman, W. 49.
Ermatinger 496. 499.
Ernberg 516.
Ernst, Alfr. 497. 499.
Ernst, P. 155. 161.
Ernst Ludwig, Großherz. v. Hessen u. b. Rhein 106.
Erslev 506.
Esch 226.
Escher, Arn. 493.
Escher, H. 498.
Escher, K. 449.
Escherich 238.
v. Escherich, G. 421. 428.
Eschweiler 45.
v. Esmarch 116.
Espenberger 236.
d'Espine 473. 477.
Essen-Möller 517.
Esser, Gerh. 43. 50.
Esser, Hub. Jak. 117. 122.
Esser, Jos. 45.
d'Estienne 213.
v. Estreicher 466. 468. 469. 470.
Eternod 473. 477.
Ettlinger 196.
v. Ettmayer 390. 391.
Eucken 169. 173.
Eucken, Arn. 16.
Eugling 421.
Eulenburg, Alb. 5.
Eulenburg, Frz. 211.
Euler 80. 83.
v. Euler 521. 522.
van Everdingen 545. 546.
Eversheim 48.
Ewald, Aug. 155.
Ewald, Jul. R. 279. 285.
Ewald, K. 415.
Ewald, K. Ant. 5.
Ewald, Osk. 425.
Exner, Alfr. 416.
Exner, Fel. 390. 391.
Exner, Frz. (Phil.) 421. 428.
Exner, Siegm. 412. 427.
Ey 336.
Eykman, C. 543. 546.
Eykman, J. F. 537.
van Eysinga 538.

F.

Faber 283. 285.
Faber, Knud 504.
Fabricius 230.
Fabricius, C. 2.
Fabricius, E. 97. 101.
Fabricius, Jos. 418.
Fabricius, L. 238. 249.
Faddegon 533.
Faesi 497.
Fahlbeck 517.
Fahmy 473.
Falck 181. 185.
Falckenberg 80.
Falckenheiner 122.
Falconer 537.
Falk, F. 472.
Falk, Hjalm. 511.
Falke 210.
Falkenberg 273. 275.
Falkenheim 191. 196.
Falta 416.
Fankhauser 458.
Farnam 12. 337.
Farny 489.
Fasbender 358.
Fassbender 23.
Faulhaber, 303.
Faust 302. 306.
Favey 480.
Favre, Ant. 467.
Favre, F. 477.
Feer 494.
Fehling, Ferd. 158.
Fehling, H. 280. 285.
Fehn, C. 111.
Fehn, H. 82.
Fehr 138.
Fehr, B. 493. 497.
Fehr, Henri 472. 476 (2).
Fehr, M. N. 523.
Fehrle 155. 158.
Fehrman 516.
Feilbogen 411.
Feiler 64.
Fein 416.
Feine 137 (2). 138. 146.
Feist 110.
Feist, Frz. 184.
Felber 144.
Feldmann 51.
Feldmann, Frz. 43. 50.
Feldmann, M. 460.

Digitized by Google

de Félice 479. 480.
Felix, J. 211.
Felix, Walt. 494.
v. Fellenberg 458.
Feller, R. 460.
Fellin 380.
Felten 43. 50.
van Fenema 537.
v. Fernow 391.
Ferrars 99.
Fessel 145.
Feßler 240.
Fester 141. 146.
Fetzer 192.
Feußner 228.
Feustell 133.
Feyler 482.
Fibiger 504. 508.
Fichter 449. 450.
Fick, A. 494.
Fick, Rud. 386. 388. 391.
Ficker, Gerh. 179 (2). 185.
Ficker, J. 278.
Ficker, Mart. 6.
v. Ficker 379.
Fiebach 195.
Fiebiger 420.
Figdor 424.
Filehne 62.
Finger, Aug. 138.
Finger, E. 412. 428.
Finke, H. 100.
Finke, Heinr. 98. 101.
Finkelnburg 45.
Finkelstein 7.
Finsterer 420.
Finzi 401.
Firmenich-Richartz 48.
Fischel 398.
Fischer, Alb. 49.
Fischer, Alois 214.
Fischer, Aug. 202. 206. 208. 214.
Fischer, Bernh. 88.
Fischer, Bernh. (Kiel) 180. 185.
Fischer, E. (Erlangen) 81. 83.
Fischer, E. (Straßburg) 280.
Fischer, Ed. 455. 459. 460. 462 (2).
Fischer, Em. (Berlin) 11. 21.
Fischer, Eug. (Freiburg) 97.
Fischer, Ferd. 120.
Fischer, G. 22. 24.
Fischer, Guido 226. 230.
Fischer, H. 62.
Fischer, Hans 241.
Fischer, Hans Albr. 106. 107 (2).
v. Fischer, H. 293. 296.
Fischer, J. 420.
Fischer, O. (Breslau) 61. 68.
Fischer, O. (Erlangen) 80. 83.
Fischer, O. (Göttgn.) 121.
Fischer, O. (Halle) 145.
Fischer, O. (Leipzig) 205.
Fischer, Osk. 398.
Fischer, Osk. (Bern) 457.
Fischer, Rud. 389. 391.
Fischer, Wald. 67.
Fischer, Walt. 248.
Fischer-Colbrie 411.
Fischl 398.
Fischol 17.
Fitting, H. 138.
Fitting, Hans 47. 50 (2).
Flade 229.
Flamand 195.
Flandorfer 426.
Flatt 450.
Flechsig 204. 214.
Fleck 180.
Fleckseder 420.
Fleiner, F. 154. 160.
Fleiner, W. 155. 161.
Fleischer, K. 91.
Fleischer, M. 23.
Fleischer, Osk. 13.
Fleischer (Tübingen) 292.
Fleischmann, Alb. 81. 83.
Fleischmann, Leo 418.
Fleischmann, M. 190.
Fleischmann, P. 9.
Fleischmann, W. 118.
Flensburg 517.
Fleury 475.
Fliegel 24 (2).
Flournoy 476.
Flöystrup 505.
Flügge 4. 21.
Flunk 386.
Flury 303.
Focherini 467.
Fock 14.
Fockema Andreae 538.
Föderl 416.
Föppl 304.
Förster (Hamburg) 334. 337.
Förster, Ed., 421.
Förster, Er. 90.
Förster, Fr. W. 243. 248.
Förster, M. 208. 215.
Förster, Otfr. 63.
Förster, R. 64. 69 (3).
Förster, W. 10.
Förster, Wend. 46.
Foges 419.
Fokker 533.
Folletête 456.
Folliet 473.
Foltanek 417.
Forcher 412.
Forke 18.
Fornerod 479. 482.
Forschbach 64.
Forßman 517.
Forssner 524. 527.
Forster (Bern) 460. 462 (2). 463 (2).
Forster, Edm. 9.
Fortner 401.
Fortuyn 539.
Fournier 422. 428.
Fraenckel 9.
Fränkel, Alex. 413.
Fränkel, E. 184.
Fränkel, J. 10.
Fränkel, Jon. 460.
Fränkel, L. 63.
Fränkel, Siegm. (Wien) 415.
Fränken 137. 139 (2). 146.
Franchimont 541. 542.
Francillon 19.
Franck, Jak. 17.
François 475.
Frank, Er. 64.
Frank, J. 248.
Frank, K. 282.
Frank, O. 239. 249.
Frank, Phil. 400. 402.
v. Frank 237.
Franke, A. 424.
Franke, E. 272.
Franke, Em. 401.
Franke, J. 20.
Franke, K. 156.
Franke, O. 194.
Franke, O. (Hamburg) 334. 336. 339.
Frankenhaeuser 8.
Frankfurter 427.
Frankl 245.
Frankl (Prag) 396.

Digitized by Google

Frankl v. Hochwart 413.
v. Franqué 44. 50.
Frantz 185.
Frantzen 544 (2).
Franz 110.
Franz, A. 236.
Franz, A. (Frankf.) 91.
Franz, K. 5. 21.
Franz, Rob. 399.
Franz, W. 293. 296.
Frech 65. 69.
Fredenhagen 211.
Fredholm 521. 522 (2).
Frege 170. 173.
Frei 492. 495 (2). 499.
Freiberg 120.
Freisen 302.
Frenzel 202. 214.
Frerichs 47.
Frese 140.
Freud 414.
Freudenberg 121.
Freudenthal 87. 92.
Freund (Prag) 400.
Freund, H. 280.
Freund, Leop. 414.
Freund, Mart. 90.
Freund, R. 9.
Freund, W. Alex. 280.
Frey, A. 496. 499.
Frey, E. 226.
Frey, Hugo 418.
Frey, Jul. 493.
Frey, K. 13.
Frey, Walt. 192.
v. Frey 302. 306.
Freymond 399. 402.
Freytag, G. 241.
Freytag, Willy 492. 495. 496. 499.
Friberger 524. 527 (3).
Friboes 45. 272.
Frick 296.
Fricke 120.
Frickenhaus 282. 285.
Friedberger 8.
Friedemann 8.
Friedenreich 505.
Friedensburg 67.
Friedenthal 7.
Friederichsen 131. 134.
Friedheim 206.
Friedländer, M. 13.
Friedländer, P. 16.
Friedländer, Siegfr. 66.
Friedländer, Walt. 99.
Friedländer v. Malheim 416.
Friedmann, E. 8.
Friedmann, W. 212.
Friedr. August, König v. Sachsen 202.
Friedrich, Großherzog v. Baden 94. 153.
Friedr. Franz, Großherzog v. Mecklenburg-Schwerin 270.
Friedrich, E. (Leipzig) 211.
Friedrich, J. 242.
Friedrich, P. (Kiel) 181. 185.
Friedrich, P. (Königsberg) 191. 196.
Friedrich, Phil. 236.
Friedrich, Thom. 390.
Friedwagner 89.
Fries, C. 229.
Fries, K. 111.
Fries, W. 142.
Fries (Upsala) 526.
Fries, T. Chr. E. 527.
Friese 20.
v. Friesen 525. 528.
Friis 504. 506.
v. Frisch 247.
v. Frisch, Ant. 413.
v. Frisch, O. 419.
Frischauf 378.
Frischeisen-Köhler 15.
Fritsch, G. 5.
Fritsch, Heinr. 44.
Fritsch, K. 64.
Fritsch, K. (Graz) 378. 381.
Fritz, O. 450.
Fritze 145.
Fritzsche 111.
Frobenius 11. 20.
Frödin 520.
Frödin (Upsala) 527.
Fröhlich, Alfr. 414.
Fröhlich, Jul. 45.
Frohnmeyer 446.
Frölich 119.
Fromm 100.
Fromme 110. 112.
Fromme, Alb. 117.
Fromme, F. 9.
Frommel 154.
Frommhold 129.
Fronz 415.
v. Froriep 292. 296.
Frost 48.
Frühwald 206.
Fryer 49.
Fuchs, Alfr. 416.
Fuchs, C. J. 290. 294.
Fuchs, E. 412. 427.
Fuchs, Hugo 281.
Fuchs, R. 63.
Füchsel 122.
Füchtbauer 212.
Fueter 496.
Fuhrken 515.
Fuhrmann 380.
Fuhrmann, O. 490 (2).
Führer 97.
v. Führich 387.
Fülleborn 335.
Fürbringer 155.
Fürst, C. Magn. 515. 517 (2).
Fürst, Kam. 377.
Fürstenau 3.
v. Fürth 413.
Fulliquet 472.
Funke, Albr. 280.
Funke, K. 417.
Furlan 449.
Furtwängler 423. 428.

G.

van der Gaaf 533.
Gaberel 490.
Gabriel 12. 21.
Gabrielson 525.
Gad 397.
Gadamer 65. 69 (2).
Gaede, P. 23.
Gaede, W. 100.
Gaertner, Aug. 168.
Gaertner, G. 413.
Gaffky 5.
Gagliardi 497.
Gaillard 485.
Gaisböck 389.
Gál 411.
v. Gall 107.
Galli-Valerio 481. 483. 484. 485.
Gallinger 245.
Gamillscheg 426.
Ganghofner 397. 402.
Ganz 448. 450.
v. Garbe 293.
Gardthausen 209.
Gareis 237. 248.
Gariel 467. 469.

Digitized by Google

Garkisch 398.
Garrè 44. 50.
Garrels 334.
Garten 107. 111.
Gartner 389.
di Gaspero 377.
Gass 100.
Gasser 225. 230.
Gassner 274.
Gattermann 99. 101.
Gauchat 496. 499.
Gaufinez 47.
Gaule 493. 499.
Gaupp, E. 191. 196.
Gaupp, Rob. 292. 296.
Gauß 97.
Gautier, Alfr. 472.
Gautier, Raoul 476. 477.
Gebauer 132. 134.
Gebb 130.
Gebele 240.
Gebhardt, Aug. 82.
Gebhardt, Walt. 140.
Geelmuyden, Hans 512. 513.
Geelmuyden, H. Chr. 510.
de Geer 520 (2). 522.
de Geer, Sten 521. 522.
Geffcken 273. 275.
Gehrcke 15.
Geib 302.
Geigel 291.
Geiger, B. 425.
Geiger, K. 296.
Geiger, L. 13.
Geiger, L. (Göttingen) 121.
Geiger, Mor. 244.
Geiger, W. 81.
Geijer, Per A. 521.
Geinitz 273. 275.
Geiser 456.
Geißler 144.
Geißler, Kurt 482.
Geist 283.
van Gelder, H. 544.
van Gelder, H. D. 540.
Geldner 228.
Gelpke 447.
Gelzer 98.
Gelzer, Heinr. 172.
van Gennep 489.
Geppert 107. 111.
Gerber 191. 196.
Gercke 65. 69.
Gerdien 120.
Gerhard, K. 145.
Gerhardt, Dietr. 301. 202 (2). 306.
Gerhardt, Ulr. 67.
Gering 182. 185.
Gerlach, Alb. 213.
Gerlach, Leo 79. 83.
Gerlach, O. 193. 196.
Gerland, Gg. 282.
Gerland, Heinr. 168.
Gerloff 386. 387 (2). 391.
Gerstmeyer 19.
Gerth 49.
Gertz 506.
Gertz, O. D. 520.
Getzowa 458.
Gewecke 48.
Geyer 43.
Geyer, Rud. 424.
Geyser 264. 266.
Ghon 395. 397(2). 401.
Giamara 391.
v. Gierke, Edg. 97.
v. Gierke, Jul. 190.
v. Gierke, O. 3.
Giese, E. 169.
Giese, F. 87.
Giese, F. (Berlin) 19.
Gieseler 51.
Giesker 493.
Gietl 236. 248.
Gigalski 58.
Gigl 284.
Gigon 447.
Gilbert 241.
Gildemeister 281.
Gilg 13.
Gilliard 482.
Gillmann 301.
Gillmeister 340.
Gillot 283.
van Gimseken 545.
Girard, Charles 473. 477.
Girard, Raym. 466. 468. 470.
Girardet 498.
Girardin, Jos. 468.
Girardin, P. 469. 470.
Giraud 467.
Gisevius 109. 112.
Gjelsvik 509.
Glaeser 401.
Glaessner 419.
Glagau 131. 134.
Glage 335.
Glarbo 503.
Glas 419.
Glaser 229.
Glaue 167.
Glawe 262. 266.
Gleditsch 512.
Gleispach 396.
Glitsch 204.
Gluck 6.
Glück 159.
Glücksmann 469. 470.
Gmeiner (Gießen) 106. 108 (2). 112.
Gmeiner, Jos. Ant. 390. 391.
Gmelin 107.
Gmür 456. 463.
Gockel 469. 470.
Godeck 158.
Godet 488. 490.
Goebel, K. 63.
Goebel, Siegfr. 42.
v. Goebel 246. 249.
Göbell 181. 185.
Goedeckemeyer 193. 197.
Goethart 541. 542.
Goetz 446.
Göhlich 340.
Göldi 461.
Göller 94. 101.
Gönner 447.
Göppert 117. 122.
Göppert, E. 88.
Göransson 515.
Göransson, N. J. 522.
v. Görgey 426.
Göring 108.
Görland 338.
Göters 42.
Göthlin 524.
Gött 242.
Götte 283. 285.
Göttler 236. 248.
Göttsberger 236. 248.
Götz, Gg. 170. 173.
Goetz, Leop. K. 47. 50.
Götz, Walt. 282. 285.
Götze 98. 100.
Goldbacher 378.
Goldberger 401.
Goldmann, Em. 411.
Goldscheider 5. 20.
Goldschmidt, A. 12. 20.
Goldschmidt, Heinr. 512. 513.
Goldschmidt, James 3.
Goldschmidt, R. 265.
Goldschmidt, V. 159.
Goldschmidt, V. M. 512.
Goldschmiedt 423. 428.

Digitized by Google

Goldstein 192.
Golf 210.
Golther 273. 274. 275.
v. d. Goltz 129. 133 (2).
Gomperz, Benj. 414.
Gomperz, Heinr. 425.
Gonin 481.
Gorter 539.
Gosses 533.
Gossner 247.
Gothein 153. 157. 160.
Gottlieb 155. 161.
Gottlob 265.
Gottschalk 7.
Gottstein 63.
Goumaz 479.
Gourfein 474.
Goy 195.
de Graaff 541.
Grabbe 213.
Grabmann 409.
Gradenwitz 154.
Gradmann 294. 296.
Graebner 49.
Grädener 427.
Graef 171. 173 (4).
Graefe, Er. 336.
Gräfenberg 90.
Gränström 515.
Gräper 64.
Gräsel 122.
Graetz 246.
Graf 460. 463 (2).
Graf, E. 456.
Grafe, Ed. 42.
Grafe, Er. 156.
Grafe, V. 424.
Graff 45.
Graff, K. 340.
v. Graff, L. 378. 381.
v. Graff, V. 391.
Gram 504.
Gramm 98.
Gran, Gerh. 509. 510. 511.
Gran, H. 509. 512 (2). 513.
Granqvist 526. 528.
Grape 527.
Graser 79. 83 (3).
Grashey 240.
Grashuis 540.
Graßberger 413.
Graßmann 110. 111. 112.
Gratacap 426.
Grauert 242. 248.
Graus 375.
Grawitz, P. 130. 133.
Grebe 51.
Grebe, L. 48.
Greeff 6. 21.
Gregor 206.
Gregory 202.
Greil 388.
Greinacher 498.
Grenacher 141.
Greßmann 2.
Gretener 60. 61 (2).
Greven 538.
Grevers 543. 546.
Greving 261.
Griesbach 450.
v. Grill 291.
Grimm 337.
Grimme 264. 266.
Grimsehl 340.
Grisar 387.
Grisebach 17.
Grisebach, E. 172.
Grobben 23.
Grobben, K. 422. 428 (2).
Grober 169.
Gröber, Frz. Arth. 9.
Gröber, P. 212.
Grodensky 473.
Grönbech 507.
Grönberg 521.
Gröndahl 510.
Groenewegen 538.
Groenouw 63.
Groethuysen 16.
Groh 213.
Groll 18.
Groos 293. 296.
de Groot, G. J. 541.
de Groot, J. V. 530.
de Groot, M. 12.
Gros 206.
Gross 130.
Groß, G. 411.
Groß, Hans 375.
Groß, W. 426.
Groß, Walt. 156.
Grosse 98.
Grosser 397. 401.
Großmann, E. 247.
Großmann, H. 15.
Großmann (Wien) 414.
Grosz 418.
Groth 242.
v. Groth 246. 249.
Grotjahn 9.
Grouven 140. 146.
Grube, K. 45.
Grubenmann 497. 499.
Gruber 281.
v. Gruber 238. 248.
v. Gruber, Ign. 411.
Grueber 237.
Grünberg 272.
Grünberg, K. 410.
Grüneisen 15.
Grüneklee, F. 195.
Grüner 513.
Grünert 399.
Grünfeld 144.
Grünwald 400.
Grüter 227.
Grützmacher, Gg. 262.
Grützmacher, R. 78. 83.
v. Grützner 292. 296.
Gruhle 156.
Grund 141.
Grund, Alfr. 400. 402.
Gruner 337.
Gruner, P. 460.
Grunmach 5. 21.
Grunwald 59.
Grutterink 541.
Grzybowski 190.
Gubler 498.
Gudden 240.
Gudmundsson 506.
Gudzent 10.
Guenther 100.
v. Guenther 60.
Guex 482.
Günter 294.
Güntert 158.
Günther, A. 16.
Günther, K. 6.
Günther, O. 213.
Günther, Rud. 225.
Günther. V. H. 512.
Gürber 226. 230.
Gürich 335. 337. 340.
Gürtler 376.
Güterbock 358.
Güttler 243.
Guggisberg 455. 457 (2). 463.
Guhl 457.
Guillebeau 458.
Guirand 49.
Guldberg 509. 512.
Guleke 281.
Gullstrand 523. 527.
Gumprecht 169.
Gundel 111.
Gundelfinger 158.
Gundermann 293. 296.
Gunkel 106 (3). 111 (2).
Gustafson 511. 513.
Guthe 203.
Gutjahr 374 (2). 375.
Gutmann 9.
Gutmann, Frz. 295.
v. Guttenberg 16.
Guttmann 67.
Gutzeit 143. 194.
Gutzmann 8.
Gutzmer 137. 141. 146.
Guye, Eug. 476. 477.

Digitized by Google

Guye, Ph. A. 476. 477.
Gysi 495.

H.

Haab 493. 499.
Haack 82. 83.
Haag 459. 463.
Haake 16.
van Haarst 537.
Haas, Arth. 211.
Haas, Hans 167.
Haas, Jos. 293. 296.
Haasler 140.
Haber 12.
Haberda 413.
Haberer 388.
v. Haberer 388. 391.
Haberlandt, Arth. 426.
Haberlandt, Gottl. 11.21(2).
Haberlandt, L. 389.
Haberlandt, Mich. 424.
Habermann 376. 381.
v. Hacker 376. 381.
Hackmann 530.
Hadding 520.
Hadlich 334.
Hadorn 456.
Haeberlin 122.
Haeberlin, P. 459. 461. 462.
Haeckel 169.
Haecker 96.
Haecker, Rud. 192.
Haecker, V. 142. 146.
Haendcke 193. 197.
Hägerström 525. 527.
Hägler 447.
Hägstad 511.
Hänel 180.
Hänel, J. 129.
Hänisch 17.
Hänisch, F. 338.
Häpke 17.
Häring 294.
v. Häring 291. 296.
Härtel 141.
Haff 480.
Haffner 390.
Hafter 493.
Haga 537.
Hagedoorn 545.
Hagelweide 194.
Hagemann 51.
Hagemann, R. 227.
Hagen 92.
Hagenbach, Aug. 449. 450.
Hagenbach, E. 447.
Hagenbach-Burckhardt 446.
Hagström 522.
Haguenin 13.18.
Hahn, Ed. 16. 339.
Hahn, F. 193. 196.
Hahn, Mart. 96. 101.
Hahn, O. 16.
Hahr 518. 525. 528.
Haike 8.
Hajek 415.
Halban 416.
v. Halban 304.
Hallauer 447.
Halle 522.
Haller, Béla 358.
Haller, J. 294. 296.
Haller, M. 456.
Hallervorden 191.
Haltenhoff 473. 477.
Hamann 228. 230.
Hamberg, Axel 522. 526(2). 528.
Hambruch 335 (2).
Hamburger, Frz. 416.
Hamburger, H. Jac. 536.
von Hamel 530.
Hamilton 19.
Hamm 281.
Hammacher 48.
Hammar 523. 527.
Hammer 155.
Hammer (Innsbruck) 390.
Hammer (Upsala) 525.
Hammerich 507.
Hammerl, H. (Graz) 377.
Hammerl, H. (Innsbruck) 390. 391.
Hammerschlag, Alb. 417.
Hammerschlag, V. 415.
Hampe 157. 160.
Hanausek 375.
Handmann 427.
Handmann, Rud. 446. 450.
Handrick 469.
Handwerker 306.
Hanke 416.
v. Hann 421.
Hanne 338.
Hannes 63.
Hanni 425.
Hannig 284.
v. Hansemann 6.
Hansen 109. 112.
Hansen, C. 508.
Hansen, E. 503.
Hansen, F. C. 504.
Hansen, J. 194. 196 (3).
Hansen, P. N. 505.
Hanser 272.
Hanslik 426.
Hantzsch 208. 215.
Happel 295.
Harbitz 510. 513.
Harburger 237.
Harder 508.
Hardisty 213.
Haring 375.
Harmer 416.
Harms, Bernh. 180. 185.
Harms, Clem. 292.
Harms, F. 305.
Harms, W. 229.
Harnack 139. 146.
v. Harnack 2.20.
de la Harpe 481.
Harries 183. 185.
Harsley 17.
Hartman 539.
Hartmann 184.
Hartmann, Alfr. 498.
Hartmann, F. (Graz) 376. 381.
Hartmann, Fel. 17.
Hartmann, Gottfr. 244.
Hartmann, J. 115. 118. 119. 123.
Hartmann, L. M. 425.
Hartmann, M. 15.
Hartmann, Martin 18.
Hartmann, N. 229.
Hartmann, P. 282.
Hartog 533.
de Hartog 530.
Hartogs 246.
Hartung 144.
Harzer 183. 185.
Haschek 424.
Hase, Albr. 172.
Hase, Fel. 266.
Hasenclever 144.
Hasenöhrl 422. 428.
Hashagen, J. F. 270. 274.
Hashagen, Justus 48.
Hasse 62. 69.
Hasselwander 241.
Hassenpflug 224.
Hatschek 116.
Hatschek, B. 422. 428 (2).
Hauber 296.
Hauck 158.

Digitized by Google

Hauck, Alb. 202. 214.
Hauck, Leonh. 80.
Hauer 396.
Hauffen 400. 402.
Hauke 375.
Hauler 409. 421. 422. 428 (2).
Haupt 111.
Hauptmann 97.
Hauptmann, Fel. 467.
Hauschild 118.
Hausdorff 132. 134.
Hauser, F. 82.
Hauser, G. 79. 83.
Hauser, Hans 272.
Hausheer 492.
Hausknecht 482.
Hausmann, Walt. 420.
Haußleiter 129. 133.
Haußleiter, G. 138. 146.
Haußner 170. 173.
Havers 213.
Hawelka 411.
v. Hayek 425.
Haymann 88.
Haymann, L. 242.
Hebeisen 100.
Heberdey 379. 381 (2).
Hecht 448. 451.
v. Heck 291.
Hecke 121.
v. Heckel 243.
Hecker 284.
Hecker, Alfr. 51.
Hecker, Osk. 17.
Hecker, Rud. 240.
Hedemann 168.
Hedicke 283.
Hedin 523. 527.
Hedinger 447. 450.
Hedström 516.
Hedvall 525.
Heeg 248.
Heegard 507.
Heepe 335.
Heer 94.
Heerdegen 81.
Heeres 540.
Heering 335. 340.
Heffter, Arth. 4. 21.
Heffter, Loth. 94. 99 (2). 101.
Hegar, Alfr. 96.
Hegar, K. 97.
Hegemann 22. 24.
Hegg 458.
Hegi 247.
Hegi (Zürich) 497.
Hegler 291.
Hegner 169.
Hehn 301. 306.
Heiberg 506. 508.
Heidenhain 292.
Heider, 389, 391.
Heiderich 44.
Heidrich 282.
Heiduschka 247.
v. Heigel 242.
Heiland 82 (3).
Heilborn 62.
Heilbronn 265.
Heilbronner 543. 546.
Heile 334.
Heilner 240.
Heim, K. 262.
Heim, L. 79. 83.
Heimann 64.
Heimberger 43.
Heimerle 51.
Heimsoeth 229.
Hein 139.
Heine, Bernh. 239. 248.
Heine, Leop. 181. 185.
Heineke 204. 215.
Heinertz 518.
Heinisch 278 (2). 279.
Heinke 334.
Heinrich 273.
Heinricher 389. 391 (2).
Heinrichsdorff 64.
Heinrici 202. 214.
Heinsheimer 154.
Heinz 79. 83.
Heinze, R. 208. 215.
Heinzelmann 446.
Heisenberg 243. 248.
Heiß 48.
Heitler 414.
Heitmüller 224.
Helbron 8.
Held 206.
Heldmann 143. 146.
Helfreich 302.
Helfritz 4.
Hell 81. 83.
Helland 512. 513.
Heller, E. 206.
Heller, G. 211.
Heller, Jul. 7.
Heller, L. 132.
Hellinger 91.
Hellman 524.
Hellmann, F. 237.
Hellmann, G. 12. 21.
Hellmann, Sigm. 244.
Hellqvist 518.
Helly 303.
Helm, K. 110.
Helm, Rud. 273. 275.
Helmert 11.
Helssig 213.
van Helten 536.
Heman 448. 451.
v. Hemmelmayr 379.
Hempelmann 212.
Henke 62. 69.
Henke, F. 192.
Henkel 168. 173.
Henle 43.
Henneberg 108.
Henneberg, R. 7.
Henner 304. 306.
Hennig 17.
Hennig, A. H. 519.
Henning 281. 285.
Henning, F. 16.
Henrich 81.
Henrich, Ant. 283.
Henriques 505. 508.
Henschen 494.
Hense 97.
Hensel, Kurt 228. 230.
Hensel, P. 81.
Henseler 144. 146.
Hentze 181. 185.
Hepding 110. 111.
v. Hepperger 422. 428.
Heraeus 90.
Herbertz 459. 463.
Herbig 273.
Herbst 159.
v. Herff 447. 450.
Herglotz 208. 215 (2).
Heric 401.
Hering, Ew. 204. 214.
Hering, H. 137.
Heritsch 380.
Herkenne 43.
Herkner 12. 20.
Hermann, Ed. 89.
Hermann, F. 79.
Hermann, H. Jul. 425.
Hermann, Ludim. 358.
Hermann v. Herrnritt 411.
Hermelink 179.
Hermes 23.
Herner 516.
Herold 493.
Herre 211.
Herrenknecht 96. 101.
Herrenschwand 389.
Herrlin 518.

Digitized by Google

Herrmann, F. 229.
Herrmann, Gg. 196.
Herrmann, J. 271.
Herrmann, M. 14.
Herrmann, W. 224.
Hersch 475.
Hertel 280. 285.
Hertle 377.
Hertwig, Osk. 4. 21.
v. Hertwig, R. 246. 249 (3).
Hertz 121.
Herweg 132.
van Herwerden 544.
Herxheimer 88.
Herz, Alb. 420.
Herz, M. 417.
Herz, Walt. 67.
Herzen, N. 479 (2). 480.
Herzenberg340.
Herzfeld 24.
Herzfeld, Aug. 414.
Herzfeld, E. 16.
Herzig, Jos.423.
Herzig, W. 401.
Herzog, Dav. 380.
Herzog, Ed.456. 463 (2).
Herzog, Gg.206.
Herzog, Heinr. 241. 389. 391.
Herzog, J. 8.
Herzog, R. O. 401.
Herzog, Rud. 109. 111.
Herzog, Th. 247.
Herzog, W. 239.
Hescheler 497.
Heß 100.
Heß, E. 458. 463.
Heß, Leo 421 (2).
Heß, V. 425.
Heß, Walt. 495.
v. Heß 236. 238. 239. 249.
Hesse, Alb. 194. 196.
Hesse, F. 131.
Hesse, G. 169. 173.
Hesse, R. 47. 50.
Hesse, Rob. 377.
Hessel 283.
Hesseling 540.
Hesselman 515. 525.
Hesselmeyer 292.
Hessen 100.
Heßler 140.
Hettner, Alfr. 153. 156. 157. 160.
Hettner, Gg. 358.
Hetz 24.
Heubner 4.
Heubner, Wolfg. 117. 122.
Heuck 241.
Heuckenkamp 132. 134.
Heuser 111.
Heusler (Basel) 446.
Heusler (Berlin) 12.
Heydweiller 273. 275 (2).
Heyermans 532.
Heyfelder 294.
Heymann, B. 9.
Heymann, E. 3. 20.
Heymann, P. 6.
Heymann, Rud. 206.
Heymans 536.
Heymons 14.
Heyner 92.
Heyrovsky 420.
Hielscher 265.
Hijmans 530.
Hilb 305.
Hilber 379. 381.
Hilbert, Dav. 118. 123.
Hilbert, Gerh. 271. 274.
Hilbert, P. 191.
Hildebrand, C. H. 517.
Hildebrand, F. 96.
Hildebrand, Heinr. 226.
Hildebrand, O. 4. 21 (3).
Hildebrand, R. 375.
Hildebrand, S. 525.
Hildebrandt, Edm. 16.
Hildebrandt, W. 97.
Hilgenfeld 171.
Hilgenreiner 396.
Hilgenreiner, Heinr. 398.
Hilka 68.
Hillebrand, Frz. 389. 391.
Hillebrand, K. 379. 381.
Hillebrandt 65.
Hiller 334.
Hiller, Arn. 6.
Hilliger 213.
Hilling 43.
Hillmann 23.
Hillmer 51.
Himmelbauer 425.
Himmelbaur 427.
Himmelbaur, W. 426.
Himstedt 99.101.
Hinneberg 340.
Hinrichsen 447.
Hinsberg 63. 69.
Hinselmann 45.
Hinterberger 427.
Hintze, C. 65. 69.
Hintze, N. P. 516.
Hintze, O. 12.
Hintzelmann 160.
Hiortdahl 512. 513.
v. Hippel, Arth. 116.
v. Hippel, Eug. 117. 122. 140.
v. Hippel, Rob. 116.
Hirn 422. 428.
Hirsch 49.
Hirsch, Hans 424.
Hirsch, K. 117. 122.
Hirsch. Osk. 420.
Hirsch (Prag) 398.
Hirschberg 5.
Hirschel 156.
Hirschfeld 6.
Hirschfeld, M. 495.
Hirschfeld, O. 10. 20.
Hirt, H. 109. 111.
Hirzel 170. 173.
His 262. 266.
His, W. 4. 21.
Hitschmann 418.
Hittcher 194.
Hittorf 263.
Hitze 261.
Hitzig-Steiner 496. 499.
Hjelmqvist 518.
Hoberg 94. 101.
Hobohm 17.
Hobstetter 172. 174.
Hoche 96. 101.
Hochenegg 412. 427.
Hochreutiner 472.
Hochreutiner, B. P. G. 477.
Hochsinger 418.
Hochstetter 412. 427.
Hock 425.
Hockauf 415.
Höber 182.
Höffding 506.
Höfler, Alois 422. 428.
Högbom 526. 528.
Hoehne 181.
Hoel 512.
Hoernes, Mor. 423.
van der Hoeve 536.
van der Hoeven 539. 542.
Hölder, O. 207. 215 (2).

Digitized by Google

Hölscher 138.
Höniger 14.
Höniger, Heinr. 95.
Hönigschmid 400.
Hönigswald 67.
Hönnicke 60. 68.
Höpffner 170. 173.
Höpfner 116.
v. Hörmann zu Hörbach 387.
v. Hoeßlin 140.
Hoetzsch 14.
Hofer 473.
Hoffendahl 10.
Hoffmann, A. 130.
Hoffmann, Eg. 130.
Hoffmann, Er. 44. 50.
Hoffmann, F. 180.
Hoffmann, F. Albin 204. 214.
Hoffmann, Gg. (Breslau) 60.
Hoffmann, Gerh. 195.
Hoffmann, Heinr. 455. 463.
Hoffmann, J. 155.
Hoffmann, J. F. 23.
Hoffmann, Konst. 51.
Hoffmann, Mart. 296.
Hoffmann, O. 264. 266.
Hoffmann, P. 303.
Hoffmann, R. 120.
Hoffmann, R. (Königsbg.) 190.
Hoffmann-Krayer 448. 451.
Hoffmeister 195.
Hofmann, Frz. 191. 196.
Hofmann, Frz. (Leipzig) 204.
Hofmann, Hans 244.
Hofmann, K. B. 376.
Hofmann, M. 377.
Hofmann, Mich. 387.
Hofmann, P. 17.
Hofmann, Rud. 202.
Hofmeier 302. 306.
Hofmeister, A. 16.
Hofmeister, Frz. 279. 285.
v. Hofsten 527.
Hogenmüller 160.
Hohl 283.
Hohlfeld 206.
Hohlweg 108.
Hohmann 284.
Hohmeier 226.
Hoke 398.
Holböll 503.
Hold v. Ferneck 410.
Holdefleiß, F. 65. 69.
Holdefleiß, P. 143.
Holl 2. 20.
Holl, Mor. 376. 381.
Holländer 417.
v. Hollander 139.
Holldack, Fel. 203.
Holldack, Hans 51.
Holleman 533. 534.
Hollmann 23. 24.
Hollrung 144.
Holm, Apotheker 510.
Holm, Er. A. 522.
Holmberg, B. A. L. 517. 520.
Holmberg, O. 524. 526.
Holmdahl 516.
Holmgren, Er. Alb. 526.
Holmgren, J. 522.
Holmgren, N. F. 521.
Holmqvist 515 (2). 516.
Holmqvist, K. O. 520.
Holström 515.
Holst, Axel 509. 513.
Holst, Pet. F. 510.
Holtedahl 512.
Holtermann 14.
Holthausen 183. 185.
Holtzmann, Osk. 107.
Holtzmann, Rob. 110. 111.
Holwerda 539. 542.
Holwerda, J. H. 540.
Holz 209.
Holzapfel 181.
Holzbach 293.
Holzinger v. Weidlich 399. 402.
Holzknecht 416.
Holzmann 427.
Holzmeister 387.
Homburger 156.
Hommel 242. 248.
Honcamp 274.
Hoogvliet 545.
Hooper 426.
Hoops 157. 160.
Hopfgartner 390.
Hoppe 99.
Hoppe-Seyler 181.
Hopstock 510.
Horn, Er. 340.
Horn, W. 106. 108. 109. 111.
Horst 229.
Horstmann, Aug. 159.
Horten 48.
Hosemann 195.
Hosemann, Gerh. 272.
Hosius 304. 306.
Hottinger 494.
Hotz 97.
Houben 16.
Houtsma 544.
Howald 457.
Howald, E. 497.
Howard 209.
Hradil 390.
Hrozny 425.
Hsüeh Shen 19.
Huber, Arm. 494.
Huber, Eug. 456.
Huber, G. 460. 463.
Huber, M. 493.
Hubrecht 545.
Hubrich 129.
Hübner 107.
Hübner, Arth. 17.
Hübner (Bonn) 45.
Hübner, H. 226.
Hüeblin 498.
Huebschmann 206.
Hueck 242.
v. Huene 295.
Hueppe 397.
Hügel 281.
Hüls 261.
Hürter 227.
Hürthle 62. 69.
Hüsing 426.
Hugelmann 411.
Hughes 184.
Hugi 460. 462.
Huguenin, B. 459. 463.
Huguenin, G. 494.
Huizinga 536.
Hulshof 544.
Hulth 527.
Hultkrantz 522. 523 (2).
Hultzsch 142.
Humbert 474.
Hummelsheim 45.
Hundegger 391.
Huntemüller 108.

Digitized by Google

Hunzinger 337. 338.
Hupka 410.
Huppertz 51.
Hurgronje 540.
Hurter 387.
Huss 522.
Husserl 119. 122.

I.

Ibrahim 240.
Igersheimer 141.
Ihle 545.
Ihlen 509.
Ihmels 202. 214.
Imelmann 48.
Immendorff 171. 174.
Immisch 98. 101.
Ingebrigtsen 510.
Ingstad 509.
Innitzer 409.
Ippen 379.
Ipsen 387. 388. 391.
Isaachsen 513.
Iselin 447.
Israel-Rosenthal 505.
Isserlin 241.
van Itallie 541. 542.
Ive 378.
Iversen 508.

J.

Jaberg 459. 462. 463.
Jaccard 483.
Jaccottet 483.
Jaccoud 467.
Jachmann 229.
Jacob, Ed. 295.
Jacob, Gg. 183.
Jacob, K. 294.
Jacob, L. 303.
Jacobi (Freiburg) 96. 101.
Jacobi (Münster) 262.
Jacobi, Erw. 204.
Jacobi, Gg. 46.
Jacobj 292. 296.
Jacobs 98. 100.
Jacobsen 503(2). 508.
Jacobsohn 228.
Jacobsohn, L. 7.
Jacobson 14.
Jacobson, C. G. E. 526.
Jacobsson 515.
Jacobsson, M. F. 518.
Jacobsthal 229. 230.
Jacoby, Fel. 183.
Jacoby, G. 132.
Jacoby, H. 189.
Jadassohn 457. 463.
Jäger, E. 202. 203 (2). 214.
Jäger, F. 14.
Jäger, F. (Hamburg) 336 (2).
Jäger, F. M. 537.
Jäger, G. 425.
Jaeger, O. 509.
Jäger, W. 449.
Jaegerskjöld 515.
Jaekel 131. 134.
Jaensch 228. 230.
Jaffé 238.
Jaffé, Gge. 212.
v. Jagemann 154.
v. Jagic, Nik. 419.
v. Jagic, V. 421.
Jahn, G. 193.
Jahn, Kurt 143.
Jahn, W. 497.
Jahne 426.
Jahrmärker 226.
Jakob 338.
Jaksch v. Wartenhorst 397. 402.
Jamin 79. 83 (2).
Janchen 425.
Janicki 450.
Jannasch 159.
Jannssen 283.
Janse 538. 541. 542 (2).
Jansen, B. C. P. 532.
Jansen, H. 505.
Jansen, M. 539.
Jantsch 498.
Jantzen 144.
Januschke 421.
Janzon 514. 515.
Japha 144.
Jaquerod 487. 489 (2). 490.
Jaquet 447. 450.
Jaschke 108.
Jaspers 158.
Jastrow 13.
Jatsch 396.
Jeanjaquet 488.
Jedzink 58. 59.
Jehle 419.
Jelgersma 539. 542.
Jelgersma, D. G. 540.
Jellinek 180.
Jellinek, M. H. 423.
Jellinek, S. 419.
Jenner 230.
Jensen (Hamburg) 340.
Jensen, Chr. 170. 173.
Jensen, Edm. 505.
Jensen, Kr. S. 506.
Jensen, O. S. 508.
Jensen, P. 117. 122.
Jensen, P. (Marburg) 228.
Jentzsch 110.
Jéquier 489.
Jeremias 203.
Jerusalem 168.
Jerusalem, W. 425.
Jesionek 108. 111.
Jespersen 506.
Jess 108.
Jesse 339.
Jirecek 422.
Jiriczek 304. 306.
Jirku 179.
Joachim 192.
Joachim, J. 122.
Joachimsen 244.
Joannovics 413.
Jochmann 9.
Jodlbauer 240.
Joël 448.
Johannessen 510.
Johannsen 185.
Johannsen, W. 507. 508.
Johansson, K. F. 524. 528.
Jöhlinger 19.
John 213.
Johnsen 183. 185.
Johnsen, Osk. Alb. 511.
Jokl 426.
Jolivet 511.
Jolly, Jul. 304. 306.
Jolly, Rud. 9.
de Jong 541.
de Jong, D. A. 539.
Jonker 540.
Jónsson 506.
Jonsson, E. 522.
Joosting 535.
Jordan 295.
Jordan, H. 78. 83.
Jordan, L. 244.
Jordis 82.
Jores 226. 230.
Jörgensen, Alfr. Th. 503.
Jörgensen, P. J. 503. 504 (2).
Jörges 139.
Jorissen 541.
Jörs 410.
Joseph 9.
Joseph, Heinr. 424.
Josephson 523. 527 (3).
Jost 24.
Jost, L. 283. 285.
Jostes 263. 266.
Joye 469.
Jud 497.
Judeich 170. 173.
Juel 526. 528.
Jugel 92.
Jülicher 224 (3). 230.
Jürgens 8.
Jürgensen 505.
Jüthner 390. 391.

Digitized by Google

Julliard 474.
Julius 545. 546.
Juncker 189 (2). 190. 196.
Jung, Er. 279.
Jung, Hans 100.
Jung, Heinr. 183. 185.
Jung, Ph. 115. 116. 117. 122.
Jungblut 90.
Jungclausen 340.
Jungersen 507. 508.
Jungmann 209. 215.
Jungnitz 61.
Junius 45.
Junk 425.
Junker 110.
Junker, H. 423.
Junod 489 (2). 490.
Jurenka 424. 428.
Justi 141.
Juvet 476.
Juzi 493.

K.

Kaarsberg 505.
Kabitz 67.
Kaegi 496.
Kähler 132. 134.
Kämmerer 241.
Kaerst 304. 306.
Kaestner 205.
Kafka 245.
Kafka, V. 338.
Kafka (Prag) 396.
Kaftan 2.
Kahan 203.
Kahl 3.
Kahle 110.
Kahler 96. 101.
Kahn 398.
Kahrstedt 265.
Kailan 426.
Kaiser 109. 112.
Kaiser, Hans 282.
Kaiserling 191. 196.
Kalb 247.
Kalbfleisch 109. 111.
Kalff 540.
Kalinka 389. 391.
Kalitsunakis 18.
Kallenberg 516.
Kallius 130. 133 (2).
Kaluza 193. 197.
Kaluza, Th. 195.
Kamerlingh Onnes 541. 542.
Kammerer 425.
van Kampen 534.
Kampers 65. 69.
Kampffmeyer 18.
Kan, C. M. 532.
Kan, P. Th. L. 539.
van Kan 538.
Kanngießer 490.
Kantorowicz 241.
Kantorowicz, H. 95.
Kappen 172.
Kappis 182.
Kapteyn, J. C. 537.
Kapteyn, W. 545.
v. Karabacek 421. 428.
v. Karajan 378.
Karf 519.
Karge 61.
Karitz 518.
Karmin 475.
Karplus 414.
Karsch 14.
Karst, J. 266.
Karst (Straßbg.) 282.
Karsten 142. 146.
Karsten, H. T. 532.
Kaskel 4.
Kasper 427.
Kaßner 264. 266.
Kaßner (Berlin) 21.
Kastil 390.
Kathariner 468. 470.
Katschner 375.
Kattenbusch 137. 146.
Kattwinkel 240.
Katz 121.
Katz (Wien) 417.
Katzenstein 9.
Katzenstein, M. 9.
Kau 133.
Kauffmann, F. 183. 185.
Kauffmann, M. 140.
Kaufmann, A. 477.
Kaufmann, Ed. 116. 122.
Kaufmann, Er. 190.
Kaufmann, Gg. 65. 69.
Kaufmann, Konst. 494.
Kaufmann, Rud. 418.
Kaufmann, W. (Berlin) 3.
Kaufmann, Walt. 193. 196.
Kaukusch 427.
Kaup 239.
Kautzsch 66. 69.
Kautzsch, Gerh. 184.
Kawerau 2.
Kayser, Eman. 227. 230.
Kayser, Heinr. 46. 50.
Kehr, P. 118.
Kehr, Th. 338.
Kehrer, F. 97.
Kehrer, Hugo 244.
Kehrmann 483. 484 (2). 485.
Keibel 280. 285.
Keil 209. 214.
Keitler 418.
Keller, Frz. 95.
Keller, O. 399.
Keller, Osk. 229.
Keller, W. 264. 266.
Kellner 42.
Kelsen 411.
Kemke 185.
v. Kemnitz 247.
Kennel 477.
van Kerckhoff 539.
Keresselidzé 473.
Kerl 421.
Kermauner 416.
Kern 137. 141 (2). 145. 146.
Kern, F. 89.
Kern, F. (Kiel) 184.
Kern, J. H. 536.
Kernkamp 544.
Kerschensteiner 240.
Keßler 172.
Keßler, Heinr. 213.
Keßler, P. 284.
Keutgen 334 (2). 339.
Kiaer 512. 513.
Kiebitz 16.
Kieckers 245.
Kieffer 281.
Kielleuthner 242.
Kienböck 418.
Kiener 282.
Kiliani 96. 101.
Killian 5. 20. 21.
Killing 263. 266.
Kinkel 110.
Kinkeldey 67. 68.
Kionka 168. 173.
Kipp 2 (2). 3.
Kippenberg 213.
Kippenberger 47.
v. Kirchenheim 154.
Kirchheim 226.
Kirchner 261.
Kirchner, W. 207. 215.
Kirchner (Würzburg) 302. 306.
Kirfel 49.
Kirmess 498.
Kirpal 400.
Kirsch 466. 469.
Kirschner 192.
Kirste 145.
Kirste, J. 378.
Kirstein 227.
Kisch 278. 279.
Kisch, E. H. 397.

Digitized by Google

Kißkalt 191. 196.
Kissner 227.
Kittel 179.
Kittel, Rud. 202. 214.
Kitzinger 237.
Kjellberg 525.
Kjellén 514.
Kjellman 526.
Klaatsch 63.
Klapp 6.
Klatt 23. 24.
Klauber 121.
Klausing 225.
Klaußner 239. 248.
Klebahn 335. 340.
Kleberger 110.
Klebs, Elim. 228.
Klebs, Gg. 158. 161.
Klee, K. 4.
Klein, Alex. 536.
Klein, Arth. 415.
Klein, F. 181.
Klein, Fel. 118. 123.
Klein, Frz. 411.
Klein, G. 240. 248.
Klein, Jul. 280.
Klein, K. 284.
Klein, Pet. 191.
Klein, Salom. 414.
Klein, W. (Prag) 399. 402.
Kleiner 497. 499.
Kleinert 2.
Kleinfeller 180.
Kleinhans 397. 402 (2).
Kleinschmidt 10.
Kleintjes 535.
Kleist 80.
Klemensiewicz 374. 376 (2). 381.
Klemm 211.
Klemperer, Fel. 7.
Klemperer, Gg. 6. 21.
af Klercker 517.
Kliegl 295.
Klien 206.
Klieneberger 118. 122.
Klingenheben 335.
Klinger 193. 196.
Klinghardt 133.
Klingmüller, Fritz 62.
Klingmüller, V. 181. 185.
Klocke 336. 339.
Klostermann, Aug. 179.
Klostermann, Er. 278 (3).
Klotz 400. 402.
Kluckhohn 265.
Kluge, F. 97. 101.
Kluge, M. 144.
Klughardt 303.
Klumker 92.
Klünder 340.
Kluyver 536.
Kluyver, J. C. 541.
Knaffl-Lenz v. Fohnsdorf 420.
Knapp, Ch. 489.
Knapp, F. 304.
Knapp, Gg. F. 279. 284.
Knapp, L. 398.
Knapp, P. 447.
Knappert 538.
Knar 466. 469.
Knauer 376. 381.
Knauff 155.
Knauß 49.
Knecht 279.
Kneib 301. 306.
Knell 108. 112.
Kneser 65. 69.
Knick 206.
Kniep 168.
Kniep, Hans 305. 306.
Knoblauch 13.
Knoblauch, A. 89.
Knoch 145.
Knoellinger 111.
Knöpfelmacher 414.
Knöpfler 236. 248.
Knoevenagel 159.
Knoke, K. 115.
Knoke, P. 190.
Knoll 380.
Knoop 96.
Knopf, O. 171. 174.
Knopf, R. 42. 49.
Knopp 17.
Knorr 170. 174.
Knudsen 507.
Knudtzon 511.
Kny 12. 22.
Koban 387.
Kober 426.
Kobert 271. 274.
Koblanck 6.
Kobold 183.
Koch, Alfr. 120. 123.
Koch, Ant. 291.
Koch (Upsala) 526.
Koch (Groningen) 535.
Koch, Ferd. 265.
Koch, Herb. 49.
Koch, K. 515.
Koch, L. 159.
Koch, M. 65. 69.
Koch, P. 247.
Koch, W. 291.
v. Koch 521. 522.
Koch-Grünberg 158.
Kocher, Alb. 458.
Kocher, Th. 457. 463.
Kochmann 141.
Kock, E. Albin 517.
Kock, K. A. L. 515. 518.
Kockel 205. 214.
Kocks 45.
Köck 375. 381.
Ködding 111.
Koebe 170. 210.
Koebner 3. 334.
Koellreuter 96.
v. Koenen 118.
Kögel 129.
Köhler, Alb. 7.
Köhler, Aug. 168.
Köhler, K. 159.
Köhler, L. 492.
Köhler, Walt. 492.
v. Köhler 474.
Kölbing 99.
Kölliker, Th. 205. 214.
Köllner 303.
König 458.
König, Alex. 48.
König, Arth. 61.
König, Ed. 42. 49.
König, Er. 245.
König, F. 226. 230.
König, H. 182.
König, Jos. 263.
König, René 474.
König, Rob. 295.
König, Walt. 109. 112.
Königer 80.
Königs 67.
Königsberger, J. 100. 101.
Königsberger, Leo 158. 159.
Königstein 414.
Königstein, Hans 420.
Koepp 264. 266.
Koeppe, Hans (med.) 108. 112.
Koeppe, Hans (Marburg) 228.
Köppel 281. 285.
Köppen 5.
Köppler 107.
Körner, Hans 140. 146.
Körner, O. 271. 275.
Körnicke, M. 47. 51.
Körte, Alfr. 98. 101.
Körte, G. 119. 122.
Körtke 338.
Köster, Alb. 202. 207. 214.
Köster, Gg. 205. 215.
Köstler 410.
Köthner 15.
Koetz 120.
Kötzschke 210. 215.
Koffka 110.
Kohfeldt 274.
Kohl, Em. 425.
Kohlbrugge 544.
Kohler, Alb. 472.

Digitized by Google

Kohler, Jos. 3. 20.
Kohlmeyer 116.
Kohlrausch, Ed. 279.
Kohlrausch, F. 426.
Kohlschütter 460. 462(2). 463.
Kohlschütter, E. 12.
Kohn, Alfr. 397. 401.
Kohn, G. 423.
Kohn, Mor. 425.
Kohnstamm 533.
Koht 511.
Kolaczek 293.
Kolbe 273. 275.
Kolberg 58 (3). 59.
Kolderup-Rosenvinge 508.
Kolisch 417.
Kolisko 412. 427.
Kolkwitz 15. 23.
Kolle 457. 463.
Kollmann, Arth. 205. 215.
Kollmann, Horst 180.
Kollmann, Jul. 446.
Kolmer 420.
Kolmodin 522. 526.
Kolsrud 509. 511.
Konen 264.
Konjetzny 182.
Konrath 131. 133.
Kooy 536.
Kopff 159.
Koppel 15.
Koppelmann 265.
Kopsch 7.
Korff 90.
v. Korff 293.
Kormann 203.
Kornemann 293. 296.
Korschelt 224. 227. 230.
Korteweg, D. J. 533.
Korteweg, J. A. 539. 542.
Koschaker 88.
Koschier 415.
Koss 400.
Kossel, Albr. 155. 161.
Kossel, H. 155. 161.
Kossinna 13. 20.
Koßler 377.
Kossmann 540.
Kossmat 209. 215.
Koster 539. 542.
Kosters 535.
Kottmann 458.
Kottmeier 23.
Kouwer 543. 546.
Kovács 413.
Kowalewski, Arn. 195.
Kowalewski, Gerh. 400.
v. Kowalski 468. 470.
Krabbe 538.
Krabbo 210.
Kraepelin 238. 249.
Krafft 159.
Kraft 426.
Krahmer 139.
Krais 296.
v. Kralik 426.
v. Krälitz-Greifenhorst 426.
Kramer 203.
Kramer, F. J. L. 544.
Kramer, Frz. 9.
Krämer 421.
Krarup 508.
Kraske 96. 101 (2).
Kratschmer 414.
Kratter 375. 376. 381.
Krauel 3.
Kraus, A. 91.
Kraus, Alfr. 398.
Kraus, F. 4. 21.
Kraus, Greg. 304.
Kraus, H. 204.
Kraus, K. 305.
Kraus, Osk. 400.
Kraus, Rud. 414.
v. Kraus 423. 428.
Krause 19.
Krause, E. H. L. 284.
Krause, Fed. 5.
Krause, P. 42. 44 (2). 50.
Krause, Rud. 6.
Krauske 193. 197.
Krebs 95.
Krebs, Norb. 425.
Krehl 155. 160(2).
Kreibich 397. 402.
Kreibig 425.
Kreidl 413.
Kreis, Hans 449. 450.
Kremann 379.
Kren 419.
Krenkel 212.
Kreß 237.
Kresteff 474.
Kretschmar 387.
Kretschmayr 424.
Kretschmer, Konr. 14.
Kretschmer, P. 422. 428.
Kretz 284.
Kretz, R. 414.
Kretzschmar 12. 20.
Kreusler 51 (2).
Kreuter 80.
Kreutz 284.
Kreutzfeldt 133.
Kriegsmann 292.
v. Kries 96. 101.
Krigar-Menzel 14.
Kristensen 538.
Kristiansen 511.
Krogh 508.
Kroemer 128. 130 (2). 133.
Krönig 96. 101.
Kroll, W. 65. 69.
Kroman 506.
Kromayer 209. 215.
Krombholz 421.
Kronecker 557.
Kroner 98.
Kropatscheck 60. 68.
Kroyer 241.
Krückmann, Em. 5. 20.
Krückmann, P. 261. 262 (2).
Krueger, Fel. 142. 146.
Krüger, F. (Berlin) 23.
Krüger, Fritz 336. 339.
Krüger, G. 106. 111.
Krüger, Hugo 263.
Krüger, Hugo (Münster) 266.
Krüger, P. 43.
Krüger, P. (Leipz.) 203.
Kruisinga 545.
Krumbeck 82.
Krummacher 265.
Krus 387.
Kruse 204. 214.
Kruse, V. 504.
Kruyt 545.
v. Kryger 79.
Kryspin 376.
Kubart 380.
Kübler 79.
Küchler, F. 278.
Küchler, Walt. 304. 306.
Kühl 115. 122.
Kühler 530 (2).
Kühn, A. 272.
Kühn, Alfr. 100.
Kühnemann 66. 69.
Kühnert 425.
Kükenthal 65. 69.
Külbs, Frz. 9.
Külpe 243. 248.
Kümmel 155. 161.
Kümmell 274. 275.
Kümmell, Rich. 80.
Kündig 498.
v. Künnsberg 155.
Künstle 94. 101.
Küntzel 89.
Künzel 51.

Digitized by Google

Künzler 460. 461. 462.
Küpferle 97.
Küppers 49. 50.
Küster, Alb. 266.
Küster, E. 47.
Küster, F. 206. 215.
Küster, H. 64.
Küstner, K. F. 46. 50.
Küstner, O. 60. 62. 69 (2).
Küttner, H. 62. 69.
Kubitschek 423. 428.
Kuenen 541.
Kuffler 108.
Kuhn, E. 242. 248.
Kuhn, F. 68.
Kuhnert 133.
Kuhnt 44. 50.
Kuhr 213. 214.
Kuile 532.
Kuiper 532.
Kukula, Cornel. (Graz) 378. 381.
Kukula, R. (Prag) 401.
Kulisch 387.
Kummer, E. 473.
Kumpmann 48.
Kunckell 274.
Kunsemüller 185.
Kuntze 17.
Kunz 456. 463 (2).
Kunze, J. 129.
Kupelwieser 247.
Kure 507.
Kurth 460.
Kutscher, Arth. 244.
Kutscher, F. 226.
Kuttner 88.
Kuylenstierna 520.
Kylin 527.
Kyrle 420. 421 (2).

L.

Laache 510.
Laar 48.
Laband 279.
Labhardt 447.
de Labriolle 467. 469.
Lachmann 68.
Lackner 190. 196.
Lacombe 479. 483. 484 (2).
Ladame 474.
Ladenburg 67.
Laehr 7.
Laemmer 61.
Laewen 205.
Lagerbring 514.
Lagercrantz 514.
Lagerheim 520. 522.
Laméris 543. 546.
Lamm 523.
Lamm, Mart. 525. 528.
Lammasch 410.
Lamp 387.
Lampa 400. 402.
Lampa, S. M. 525.
Lampert 467. 469.
Lamprecht 207. 215.
Landau, Eber 458.
Landau, Edm. 119. 123.
Landau, Leop. 6.
Landauer 282. 284.
Landesberger 411.
Landmann 445. 448 (2).
Landmark 511.
Landois 64.
Landolt 280.
Landry 485 (2).
Landsberg 42. 43. 50.
Landsberger 68.
Landsteiner 414.
Lane 19.
Lang, Alb. 278.
Lang, Arn. 498.
Lang, Aug. 138.
Lang, Ed. 414.
Lang, R. 296.
v. Lang 421.
Lange, F., 239. 248.
Lange, Hieron. 205.
de Lange 532.
v. Lange, Konr. 293. 296.
Lange, Rud. 18.
Lange, W. 117. 122.
Langen 129.
de Langen-Wendels 466. 469.
Langer 377. 381.
Langgaard 6.
Langhans 400.
Langhans, Th. 457.
Langheineken 138.
Langstein 8.
Lanz 531. 534.
Laqueur, E. 536.
Laqueur, R. 109. 111.
Larguier 481. 482.
Larsen, J. K. 507.
Larsen, N. A. 503.
Larsen, S. 508.
Larsson 517.
Lask 157. 160.
Laskowski 473. 477.
Laß 4.
Lassen 504.
Lasson 12.
Lastig 138.
Latzko 415.
Laube 399.
Laubenheimer 156.
Lauber 419.
Laubert 67.
v. Laue 498.
Lauffer 339.
v. Laun 410.
Lauterborn 159.
Lauterburg, Mor. 455. 463.
Lauterburg, Walt. 456.
Lavoipière 145.
Layer 375.
Lazarus, A. 7.
Lazarus, P. 8.
Leander 518.
Leber, Alfr. 117.
Leber, Th. 155.
LeBlanc 208. 215.
Leche 520 (2). 522.
Lecher 423. 428.
Lechner 390.
Leclère 460.
Le Coultre 487. 488 (2).
Ledderhose 280.
Lederer 158.
Leegaard 510.
van Leersum 539.
van Leeuwen, J. A. C. 542.
Le Grand Roy 489. 490.
Legras 467. 469.
Lehmann, Alfr. 506. 508.
Lehmann, E. 295.
Lehmann, Frz. 120.
Lehmann, H. 497.
Lehmann, Heinr. 168.
Lehmann, J. Edv. 516.
Lehmann, K. 116. 123.
Lehmann, K. Bernh. 302. 306.
Lehmann, Kurt 22 (2). 24.
Lehmann, M. 118. 123.
Lehmann, P. 213.
Lehmann, P. (München) 245.
Lehmann, R. 263.
Lehmann, Walt. 340.
Lehmann-Filhés 358.
Lehner 409.
Lehnerdt 141.
Leick 133.
Leiner 420.
Leipoldt 262.
Leischner 420.

Digitized by Google

Leist 107.
Leitschuh 467. 470.
Leitzmann 171.
Lelewer 411.
Lemme 153. 154 (2). 160.
Lemmermann 22 (2). 24.
de Lemos 19.
Lempp, O. 179.
Lenard 159. 161.
Lendner 476.
Lendorf 505.
Lenel 95.
Lenel, P. 116.
Lenk 81. 83.
Lent 168.
v. Lentner 388.
Lenz (Berlin) 16.
Lenz, A. 375.
Lenz, Gg. 64.
Lenz, M. 339.
Lenz, Osk. 399.
Lenz, W. 247.
Leo, Hans 44. 50.
Leo, Mart. 337.
Leonhard, Frz. 225.
Leonhard, R. 67.
Leonhard, Rud. 61.
Leonhard, Rud. (München) 238.
Lerch 245.
v. Lerch 390.
Lercher 387.
Lerperger 421.
Leschke 340.
Leser, H. 82.
Lesiak 380.
Leskien 206. 214.
Leß 15. 23.
Lesser, A. 62. 63. 69.
Lesser, Edm. 5. 21 (2).
v. Lesser 206. 215.
Lessiak 400. 402.
Lessing 460.
Letsch 498.
v. Leube 302.
Leuchs 247.
Leuchs, H. 16.
Leumann 281.
Leuze 144.
Levinsen 508 (2).
Levinsohn 8.
Levison 48. 50.
Levy, E. 4.
Levy, E. (Straßb.) 280.
Levy, Em. 98.
Levy, H. 157.
Lewald 480.
Lewandowsky 8.
Leweck 195.
Lewenhagen 517.
Lewin 6.
Lewinsky 426.
Lewy 16.
Lexer 168. 173.
Lexis 358.
Ley 265.
v. d. Leyen 244.
v. d. Leyen, Alfr. 12.
Lezius 190.
Libourel 538.
v. Lichtenberg 281.
Lichtenstein 206.
Lichtheim 191.
Lichtwitz 117.
Lidén 514.
Lidzbarski 131.
Lie 509.
Liebenam 171.
Liebermann 13.
v. Liebermann 80.
Liebich 158.
v. Liebig 23.
v. Liebig, Hans 110.
Liebisch 11. 21.
Lieblein, V. 398.
Liefmann 95.
Liepmann, Hugo 7.
Liepmann, Mor. 180.
Liepmann, W. 8.
van Liere 49.
Lieske 160.
Liesker 467.
Liestöl 511.
Lietzmann 167. 173.
Lifschitz 457.
Lihotzky 417.
Lilienfeld 212.
v. Lilienthal, K. 154.
v. Lilienthal, R. 263. 266.
Liljeqvist 515. 517 (2).
Liljeström 521.
Linck 170. 173.
Linck, Alfr. 192.
Lindahl 524.
Lindau 14.
Lindberg 514 (2).
Lindblom 523.
Lindeboom 535.
Lindemann, Ferd. 236. 245. 246. 248.
Lindemann, L. 240.
Linder 387.
Linderholm 523.
Lindhard 505.
Lindl 244.
Lindner, B. 209.
Lindner, Fel. 273. 275.
Lindner, K. 421.
Lindner, Th. 141.
Lindqvist 518.
Lindqvist, A. H. 520.
Lindroth 518.
Lindskog 517.
Lindt 458.
Linke 172.
Linsbauer 379. 381.
Linser 292. 296.
te Lintum 545.
Linzenmeier 182.
Lippich, F. 398.
Lippmann 192.
Lippmann, Ed. 421.
Lippold 245.
Lipps, F. 496. 499.
Lipps, Th. 242.
Lipsius, F. 212.
Lipsius, H. 207. 214.
Lissauer 192.
List 284.
v. Liszt 3. 20.
v. Liszt, Ed. 376.
Litt 49.
Litten 189. 190 (2).
Littmann 120. 122.
Litzmann 46. 50.
Lizell, G. V. 523 (2).
Llorens 336. 339.
Lobenhoffer 303.
Lobstein 278.
Loch 82.
Lochte 117. 122.
Lockemann 16.
Löb 15.
Löb, Osw. 117.
Löchen 511.
Lode 388. 391.
van der Loeff 544.
Löffler, Alex. 410.
Löffler, Kl. 266.
Löfstedt 518.
Löhlein 130.
Löhner 377.
Löhr, Jos. 61.
Löhr, M. 190. 196.
Lönborg 515.
Löndahl 519.
Löning, Edg. 138.
Löning, F. 227.
Löning, K. 140.
Löschcke, 11. 20.
Loesche 428.
Löschmann 68.
Löseth 511.
Löw 246.
Löwe 20.
Löwe, Aug. 214.
Löwe, Siegfr. 118.
Löwenfeld 237.
Löwenthal 481. 485.
Löwi 376. 381.
Löwit 388. 391.
Löwy, A. 6.
Löwy, Alfr. 100.
van Loghem 532.
Logoz 473.
Lohmann 335. 340.

Digitized by Google

Lohmann, Alfr. 226.
Lohmann, W. 240.
Loke 537.
Lombard, Alfr. 489 (2).
Lombard, Em. 489.
Lombardo 49.
Lombriser 468.
Lommatzsch 17.
Lommatzsch, E. 132. 134.
Lommel 169. 173.
London 47. 50(2).
Loofs 137. 146 (3).
van Loon 543.
Loos 281.
Loos, J. 386. 388 (2). 391.
Loos, Rud. 415.
Lorentz 541.
Lorenz 90.
Lorenz, A. 413. 428.
Lorenz, Hans 418.
Lorenz, Heinr. 376. 381.
Lorié 545.
Loserth 378. 381.
Lote 49.
Lotheißen 418.
Lotmar 456. 463.
Lotmar, F. 458.
Lotz, W. 78. 83.
Lotz, Walt. 238. 248.
Lous 512.
de Louter 543.
Lovén 519.
Lua 338.
Lubarsch 181. 185.
Lubosch 303.
Luchs 80. 83.
Luckner 68.
Lucksch 398.
Ludloff 89.
Ludwich 193.
Ludwig III., König v. Bayern 78.
Ludwig, E. 412.
Ludwig, Eug. 447.
Ludwig, F. 282.
Ludwig, Heinr. 417.
Luedecke, C. 66. 69.
Lübbert 340.
Lüdeling 21.
Lüdemann 455. 463.
Lüders 12. 20.
Lüders (Hamburg) 337.
Lüdke 303.
Lüdtke 185.
Lühe 195.
Lüning 494.
Luerssen 193.
Lüscher 457. 463.
Lütgens 335. 339.
Lütgert 138. 146.
Lüthje 181. 185.
Lugeon 483. 484 (2). 485.
Luick 423. 428.
Luithlen 418.
Lukas 262.
Lukas, G. 427.
Lummer 65. 69.
Lundbeck 508 (2).
Lundborg 524.
Lundell 524. 528.
Lundén 521.
Lundsgaard 505.
Lundstedt 523.
Lundström, A. H. 522. 527.
Lundström, V. 514.
v. Luschan 12.
Luschin v. Ebengreuth 375.
Lust 156.
Luterbacher 461.
Luther 133.
Lutoslawski 475.
Lüttge 2.
Lutz 122.
Lux 261 (3).
Luxenburger 241.

M.

Maar 505.
Maßarbes 19.
Maas 68.
Maas, O. 247.
Maas, P. 16.
Maaß 227. 230.
Mac Callum 426.
Mac Gillavry 539.
Mach 421.
Machaček 425.
Mache 425.
Machol 45.
Mackeprang 504.
Macpherson 133.
de Maday 488. 490.
Maddalena 426.
Madelung, Erw. 121.
Madelung, O. W. 279. 285.
Madelung, Walt. 100.
Magnus, Alfr. 296.
Magnus, Gg. 227.
Magnus, P. 358.
Magnus, R. 543. 546.
Magnus, Werner 15. 23.
Magnus-Alsleben 303.
Magnus-Levy 7.
Mahaim 481. 485.
Mahling 2. 20.
Mai 461.
Maier, F. 279.
Maier, H. 495.
Maier, Heinr. 119. 122.
Maillard 483. 484.
Maillefer 483.
v. Malaisé 241.
Malfatti 388.
Mallet 474.
Mallinckrodt 535.
Mally 380.
Malmgren 516.
Malsch 474.
Manas 401.
Manasse 280. 285.
Mandel 270 (2). 271.
Mandelstam 284.
Mandl 415.
Mandonnet 466. 469.
Mangold 97.
Manigk 190.
Mann 63.
Mannaberg 415.
Mannhardt 339.
Mannheim 48.
Mannich 120.
Mannkopff 225.
Mannoury 534.
Mannstaedt 48.
Manser 466. 469.
Mantler 427.
Marano 213.
Marbe 304. 306.
Marburg 416.
Marc 171.
Marchand 204. 214.
v. Marck 129.
Marcks 242. 248.
Marckwald, E. 284.
Marckwald, W. 14.
Marcus 241.
Marcuse 14.
Marcusen 456.
Marek 390.
Maresch 419.
Margreiter 391.
Margulies 398.
Marquardt, Gg. 68.
Marquardt, Jul. 58.
Marquart 14.
Marschall v. Bieberstein 139.
Marschik 420.
Marstrander 511.
Martens, Frz. 15.
Martens, J. 213.
Martens, M. 7.
Marti 455 (3). 459. 463.
Martienssen 184.
Martin, Alfr. (Genf) 472.
Martin, Aug. 130.
Martin, Ed. 9.

Digitized by Google

Martin, K. 541. 542.
Martin, L. C. 519.
Martin, M. E. 474.
Martin, P. 108. 112.
Martin, W. 540.
Martinak 379. 381.
Martini 210.
Martiny 143. 147.
v. Martitz 3.
Martius, F. 271. 274 (4).
Martius, Götz 183. 185 (2).
Martner 49.
Marty 557.
Marx, Er. 211.
Marx, F. 46. 50.
Marx, H. 156.
Maschke 180.
Massini 447.
Maßlow 49.
Masson 466. 467. 468. 469.
Mastronardi 488.
Mataja 411.
Materna 377.
Mathes, P. 377.
Mathias 279.
Mattauschek 419.
Matterstock 302.
Matthes, H. 171. 174.
Matthes, J. C. 532.
Matthes, M. 226. 230.
Matthey 449.
Matthiass 270. 271 (2). 274.
Matthies 450.
Matti 458.
Mattsson 525.
Matzenauer 376. 381.
Mauderli 461.
Maurenbrecher 244.
Maurer, A. 482.
Maurer, F. 168. 173 (2).
Maurer, L. 295.
Mausbach 261 (2).
Mauthner 413.
May 239. 248.
Mayer, Aug. 245.
Mayer, Aug. (Tübingen) 293.
Mayer, Aug. (Wien) 426.
Mayer, E. 279.
Mayer, E. (Würzb.) 302.
Mayer, Em. Walt. 278.
Mayer, F. 91.
Mayer, F. Arn. 427.
Mayer, H. 237.
Mayer, Hans 467.
Mayer, Jul. 94.
Mayer, K. 388. 391.
Mayer, M. E. 279.
Mayer, O. (Leipzig) 202. 203. 214.
Mayer, O. (Wien) 420.
Mayer, Th. 426.
Mayerhofer 421.
Mayerhöfer 306.
Mayer-Homberg 271. 274.
Mayer-Reinach 184.
Mayne 459. 462 (2). 463.
Mayor, Alb. 473. 477 (2).
Mayor, B. 483. 484.
v. Mayr, Gg. 236. 238 (2). 248.
v. Mayr, Rob. 396.
Mayr, K. 243.
Mayr, Mich. 390.
Mayrhofer 388. 391.
Meckenstock 487. 488 (2).
Mecking 183. 185.
Meder 242.
Medicus, L. 305. 306 (2).
Meerwein 48.
Meeser 160.
Mégevand 472. 473. 477.
Mehler 534.
Mehlis 98.
Meier 98.
Meigen 100.
de Meijere 533. 534.
Meijers 538.
Meinardus 264. 266.
Meinecke 12.
Meinertz 261.
Meinhof 335. 340.
Meinhold 42.
Meinong v. Handschuchsheim 378. 381.
Meisenheimer, J. 209.
Meisenheimer, Jak. 15. 23. 24.
Meisner 9.
Meißner, B. 66.
Meißner, Rud. 46. 50.
Meister 263. 266.
Meister, E. 204.
Meister, Eckard 446.
Meister, K. 14. 194. 197.
Meixner 420.
Melchior 505.
Melichar 401.
Mell 379.
Mellander 523.
v. Melle 334. 337.
Meller 416.
Mellet 483. 484 (2).
Mellinger 446. 450.
Menčik 426.
Mendes da Costa 531. 534.
Mendes de Leon 532.
Mendelssohn-Bartholdy 302.
Ménégoz 278.
Menge, K. 155. 161.
Menge-Glückert 212.
Menger, J. 390.
Menger, K. 411.
Menghin 426.
Mensing 184.
Mentha 488.
Mentz, Arth. 195.
Mentz, Gg. 171.
Mentz, P. 211.
Menzel 184.
Menzel (Wien) 410.
Menzer 142. 146.
Mercanton 485 (2).
Mercier, A. 480.
Mercier, Alfr. 476.
Mercier, Henri 476.
Meringer, Rud. 378. 381.
Merk 388. 391.
Merkel, F. 116. 122.
Merkel, H. 240. 249.
Merkel, P. 129.
Merkel, Rud. 95.
Merker 212.
Merkle 301. 306.
Mermod 481. 485.
Mertens, Frz. 421.
Mertens, W. 158.
Merton 160.
Merz 14.
Mesk, Jul. 424.
v. Meß 294.
Messel 509.
Messer 109. 111.
Messerer 239.
Messleny 475.
v. Mettenheimer 89.
Mettlich 266.
Metzdorf 66.
Metzger 212.
Metzner 446. 450.
Meumann 335. 338.
Meumann (Genf) 472.
Meurer 301. 302 (2).
Meves 181.
Mewaldt 228.
Meyboom 535.

Digitized by Google

Meyer, A. 18.
Meyer, A. (Zürich) 493.
Meyer, Arn. 492.
Meyer, Arn. Osk. 274.
Meyer, Arth. 227. 230 (2).
Meyer, E. 191. 196.
Meyer, Ed. (Berlin) 11. 20.
Meyer, Edg. 295.
Meyer, Edm. V. 7.
Meyer, Er. 280. 285.
Meyer, Eug. Erw. 13.
Meyer, F. 9.
Meyer, Frz. 193. 196.
Meyer, Gg. 99. 101.
Meyer, Gottfr. 137.
Meyer, H. 110.
Meyer, Hans 182.
Meyer, Hans (München) 245.
Meyer, Hans (Prag) 395. 399 (2). 402.
Meyer, Hans Horst 412. 427.
Meyer, Herb. 61.
Meyer, J. 115. 122.
Meyer, Jul. 67.
Meyer, K. 448.
Meyer, Kuno 12. 20.
Meyer, Kurt 247.
Meyer, L. 504.
Meyer, L. F. 10.
Meyer, P. 225.
Meyer, P. M. 4. 15.
Meyer, R. Jos. 15.
Meyer, Rich. M. 13.
Meyer, Rob. 411.
Meyer, Steph. 424.
Meyer, W. 118.
Meyer, W. (Bern) 463.
Meyer-Benfey 339.
Meyer-Betz 192.
Meyer-Lübke 422. 428.
Meyer v. Knonau 495. 499.
Meyer-Rüegg 494.
Meyer-Steineg 169.
Meyer-Wirz 494.
Meyerhof 182.
Meyers 532.
Meyerstein 281.
Meylan 482.
Mez, Adam 448.
Mez, K. 194. 196.
Michael, Em. 386. 387 (2).
Michael, Wolfg. 98.
Michaelis, Aug. 273 (2). 275.
Michaelis, L. 8.
Michaelis, M. 7.
Michaelsen 340.
Michaud, Eug. 455. 456 (2). 459. 461. 462. 463.
Michaud, L. 481. 485.
Michel, Andr. 303. 306.
Michel, Leo 467. 469.
Michelet 509.
Michelitsch 375.
Michels 170. 173.
Michels, Rob. 448. 450.
Middendorp 535.
Mie 131. 134 (2).
Miehe 210.
Mierau 144.
Milan 18.
Milch 131.
Milhaud 472. 475.
Milkau 68.
Miller 293.
Milli 99.
Milliet 456.
Millioud 480. 482.
Minkowski 60. 62 (2). 69.
Minkowski, M. 495.
Mirbt 115 (3). 122.
Mirimanoff 477.
Mirza Hassan 19.
Misch 228.
v. Mises 284.
v. Mises, L. 412.
Mitius 82.
Mitkovitch 474.
Mitscherlich 193. 196.
Mittag-Löffler 520.
Mitteis 203. 214.
Mittermaier 106. 107 (2).
Mittwoch 15. 19.
Mobbs 475.
Moberg, C. Axel 518.
Moberg, J. Chr. 519.
Modderman 537.
Moe 509.
Möbius 91.
Moeli 5.
Moeller 412. 427.
Möller, E. 504.
Möller, Gg. 17.
Möller, H. 506.
v. Möller 4.
Mönnichmeyer 47.
Mörner 523.
Mogk 209. 214.
Mohammed Bel Arbi 19.
Mohr 159.
Mohr, Leo 140. 146.
Mohr, O. L. 510 (2).
Moisel 19.
Molengraaff 543.
de Molin 557.
Molisch 423. 428.
Molitor 263.
Molitor, K. 266.
Moll 180.
Moll, J. W. 537.
Moll, L. 420.
Moll, W. J. H. 545.
Mollerup 508.
Mollier 239. 248.
Mollison 156.
Mollwo 120.
Molsbergen 533. 540.
Mombert 95.
v. Monakow 494. 499.
Monnier, Alfr. 476.
Monnier, Ed. 494.
Monrad 505.
Montagne 466. 469.
Montet 472. 475.
de Montet 481.
Montgomery 111.
Moppert 474.
Moral 273.
Morawitz 130. 133.
Morel, E. 488. 490.
Morel, Louis 496.
Morf 11. 20.
Morgenroth 6.
Morgenstern 401.
v. Morgenstierne 509 (4).
Moriaud 472 (3). 475.
Moro 155. 161.
Morsbach 118. 123.
Mortensen 519.
Moser, Christ. 461.
Moser, Frz. 427.
Moser, P. 418.
Mosse 190.
Mößler 426.
Most 64.
Mras 426.
Much, Rud. 422.
Mucha 420.
Muckermann 159.
Muckle 158.
Mügge 119. 123.
Mühlbach 214.
v. d. Mühll 497.

Digitized by Google

v. d. Mülbe 158.
v. Mülinen 460. 463.
Müller, B. 90.
Müller, Curtius 51.
Müller, Ed. 226.
Müller, Ernst 160.
Müller, Eug. 278.
Müller, F. 292.
Müller, Frz. (Berlin) 8.
Müller, Frz. (Graz) 377.
Müller, Gg. El. 118. 122.
Müller, H. 494. 499.
Müller, J. (Gießen) 111.
Müller, J. (Halle) 145.
Müller, J. (Würzburg) 303.
Müller, J. Osw. 48.
Müller, Jos. 387.
Müller, K. (Erlangen) 78. 83.
Müller, Kurt 121.
Müller, Leop. 417.
Müller, L. Rob. 303. 306.
Müller, M. 292.
Müller, O. 194. 196.
Müller, O. (Kiel) 179.
Müller, Otfr. 292. 296.
Müller, P. Th. (Graz) 377.
Müller, Rud. 377.
Müller, Rud. (Wien) 421 (2).
Müller, W. (Greifswald) 131. 134.
Müller, W. (Rostock) 272. 274 (2).
v. Müller, Alb. 420.
v. Müller, F. 236. 238. 249.
v. Müller, Jw. 242.
v. Müller, K. 291. 296.
Müller-Erzbach 190.
Müller-Heß 459. 463.
Müllner, J. 425.
Münscher 265. 266.
v. Münstermann 23. 24.
Münzel 337. 339.
Münzer, Egm. 398.
Münzer, F. 194. 197.
de Mugica 18.
Mulder 535.
Mulder, E. 545.
Mulert 2.
Muller 544.
Muller, Ch. 472.
Muller, J. J. A. 545.
Mulzer 281.
Mumm 184.
Munch-Petersen 504. 508.
Muncker 243. 248.
de Munnynck 468. 469.
Murbeck 519.
Muret, E. 474. 482.
Muret, M. 481.
Murko 378. 381.
Musil 409 (3).
Muskens 532.
Muster 477.
Muthmann 272.
Mutschmann 194. 197.
Mutzner 457.
Myhrman 525.
v. Myrbach-Rheinfeld 387.

N.

Naber 543.
Nabholz 497.
Nabl 425.
Nachmanson 525.
Nachtigall 338.
Nachtigall, R. 379.
Nachtweh 120.
Nacken 295. 297.
Nadler 468. 469.
Naef 489.
Naegeli 292. 296.
Naegle 395 (2). 396. 401.
Naendrup 263.
Nagel, W. 5.
Nager 494.
Nagl 425.
Nagler 94. 95 (2).
Nansen 512.
Narath 155.
Narbel 479 (3).
Nathanson 211.
Natorp 227. 230.
Naumann, Alex. 108.
Naumann, H. 283.
Naumann, K. 172.
Naumann, O. 20.
Naunyn 280.
Naville, A. 475.
Naville, Ed. 475.
Naville, F. 474.
Nawiasky 411.
Nebesky 389.
Neckel 158.
Nedwed 380.
Neel 505.
Neesen 13.
Neeser 484.
Nef 448.
v. Negelein 195.
Neißer 62. 69.
Neißer, M. 88.
Nekes 19.
Nelson 120.
Nelsou, A. H. 527.
Nepper 468.
Nerander 517.
Neresheimer 426.
Nernst 11. 21.
van Nes 538.
Nestler 400.
Netto 109.
Neu 156.
Neubauer 51.
Neubauer, O. 240.
Neubecker 4.
Neuberg 15. 23.
Neuburg 81.
Neuburger 413.
Neudecker 304.
Neuendorff 184.
Neuhaus 18.
Neumann (Berlin) 23.
Neumann, E. (Marburg) 228. 230.
Neumann, E. (Königsberg) 191.
Neumann, Fritz 157. 160.
Neumann, Heinr. 417.
Neumann, J. 335.
Neumann, Jul. 415.
Neumann, K. 157. 160.
Neumann, K. J. 281. 285.
Neumann, L. 99. 101.
Neumann, Rud. O. 44. 50.
Neumann, W. 420.
Neumann, W. Ant. 409.
Neumayer, Hans 239. 248.
Neumayer, L. 240.
Neumeyer 237.
Neurath 420.
Neuß 43.
Nevinny 388. 391.
Nicod 481.
Nicolai, Gg. F. 8.
Nicolaier 7.
Nicolaysen 510.
Nicole 472. 474.
Nicole, Gg. 475.
Niebergall 154. 160.
Niedenzu 59 (3).
Niedermann 448. 451. 488.
Niedner 167 (2). 168.

Digitized by Google

Nielsen, A. 504.
Nielsen, H. A. 505.
Nielsen, Konr. 511.
Nielsen, L. 505.
Nielsen, N. 507. 508.
Nielsen, Yngvar 511. 513.
Niemann 10.
Niemeyer 180.
Niermeyer 544. 546.
Nierstrasz 545. 546.
Niese 121.
Nießen 266.
v. Nießl-Mayendorf 206.
de Niet 544.
Nietsch 380.
Nieuwenhuis, Domela 534.
Nieuwenhuis, A. W. 540.
Niggli 460. 461.
Niggli, P. 498.
Nijhoff 536.
Nijland 545. 546.
Nikel 60. 61 (2). 68.
Nilsson 518.
Nilsson, J. Alb. 518.
Nilsson-Ehle 520.
Nippe 192.
Nippold 167.
Nisius 387.
Nissen 184.
Nißl 155. 161.
Nissle 97.
Noack (Berlin) 23. 24.
Noack, F. 293. 296.
Noack, K. 110.
Nobel 421.
Nobl 416.
Nocht 335.
Nöggerath 96. 101.
Nöldeke 282.
Nörlund 519.
Nöther 80. 83 (2).
Nohl 172.
Noldin 386.
Nolen 539. 542.
Noll 169.
Noordtzij 542.
Norden, Ed. 11. 20.
Norden, Walt. 15
Nordenskjöld 514.
Nordenson 527.
Nordhausen 229.
Nordheim 338.
Noreen 524.
Norlander 520.
Norlind 518.
Norlind, G. A. 519.
Normann 507.
Norström 514.
v. Notthafft 240.
Nowack 278. 284.
Noyer 459. 463.
Nußbaum, Arth. 4.
Nußbaum, F. 461.
Nußbaum, Mor. 44.
Nyrop 506.

O.

Oberhummer 422. 428.
Oberländer 68.
Oberländer-Rittershaus 496.
Obermayer 413.
Obermiller 450.
Oberndorfer 240.
Oberst 97.
Oberst, Maxim. 140.
Obersteiner 413. 428.
Obrist-Jenicke 294.
Obst 229.
Obst, Arth. 339.
Odén 527.
Odhner 512.
Oechsler 78. 82.
Oechsli 496. 499.
Oehl 468. 469.
Oehler 49.
Oehler, J. 97.
Oehme 117.
Oehngren 522.
Öhrvall 523. 527.
Oeller 79. 83.
Oertmann 79.
Östergren 525.
Oesterle 283. 285.
Oesterreich 294.
Oestreich, K. 545. 546.
Oestreich, R. 6.
Oestrup 507.
Oetker 302.
v. Oettingen 209.
Oettinger 64.
Ohlrich 196.
Ohmann 49.
Ohr 90.
Oldenberg, H. 119. 122.
Oldenberg, K. 116. 123 (2).
Oldenburg 22.
Olivier 482.
Olow 517.
Olpp 293.
Olrik 506.
Olschki 158.
Olsen 512.
Olsen, M. 511.
Olson 518.
Olt 108. 112.
Oltmanns 99. 101.
Oltramare, Hug. 473. 477.
Oltramare, P. 472. 474.
Oncken, H. 157. 160.
Oort 539.
Opet 180.
van Ophuysen 540.
Opitz 106. 107 (2). 111.
Oppel 140.
Oppenheim, A. S. 538.
Oppenheim, Mor. 418.
Oppenheim, Sam. 423.
Oppenheimer 16.
Oppermann 544. 546.
Oppikofer 447.
Orbink 542.
Ording 509 (3).
Ornstein 537.
Orth, Alb. 12.
Orth, J. 4. 21.
Ortner 412. 427.
Osann 99. 101.
Osbahr 334.
Oseen 526.
Oser 421.
van Oss 545.
Osterrath 115.
Ostmann 226. 230.
Oswald, A. 494.
Oswald, Wolfg. 212.
Ott 460. 462 (2).
Ott, Ch. 488.
Otten 241.
v. Ottenthal 422. 428.
Otto, P. 49.
Otto, Rud. 116.
Otto, Walt. 228. 230.
Otto, Walt. (Frankf.) 89.
v. Overbeck 467. 469.
van Overbeek de Meijer 543.
Overton 517.
Öyen 512.

P.

Paal 208. 215.
Paasche 511.
Paczkowski 17.
Pagenstecher 158.
Pagenstecher, H. 281.
Pagenstecher, M. 139.
Pal 413.
Palla 379.
Palme 18.
Paltauf 412. 427.
Paludan 506.
Panconcelli-Calzia 335 (2). 339.
Pangerl 387.
Panzer 89.
Panzer, Th. 418.

Digitized by Google

Papalexi 284.
Pape 91.
Pappenheim 10.
Pappenheim, M. 180.
Pareto 480. 482.
Paris 484.
Paris, James 488. 490.
Pariselle 17.
Parker 380.
Parnas 281.
Partsch, C. 63. 69.
Partsch, Jos. 95.
Partsch, Jos. (Leipzig) 208. 215.
Paschen 295. 297.
Pascher 400.
Paschkis 414.
Pasquali 121.
Du Pasquier 490.
Passarge 335. 339.
Passow 5. 21.
v. Pastor 389. 391.
Paszkowski 18. 21.
Patry, A. 474.
Patzak 67.
Paufler 99.
Paul, C. 202.
Paul, H. 242. 248.
Paul, Th. 246. 249.
Pauli 172.
Pauli, G. 339.
Pauli, R. 245.
Pauli (Wien) 414.
Paulli 503.
Paulsen, J. 338.
Paulson 514.
Pauly, H. 305.
Pawel 427.
Pawlikowsky 427.
Pax 65. 69.
Pax, Ferd. 67.
Payr 204. 214.
Peach 122.
Peckert 292. 296.
Pedersen 506.
Pedrazzini 467.
Peham 416.
Peiper 130. 133.
Peiser 194.
Peisker 380 (2).
Pekelharing 543. 546.
Pel 531. 534.
Pelet 483. 484 (2). 485 (2).
Pelikan 399. 402.
Pelman 44.
Pels-Leusden 130. 133.
Peltzer 23.
Penck 11. 20 (2).
Penzoldt 79. 83.
Peppler 110.
Perels, E. 16.
Perels, Kurt 334.
Perels, L. 155.
Perger 400.
Permin 505.
Pernice 128. 131 (2). 134.
Perret 481.
Perrier 474.
Perrier (Phys.) 483. 484 (2). 485.
Perrin 488.
Perriraz 479.
Perron 159. 160.
Persson 524.
Perthes 290. 292 (2). 296.
Pescatore 129.
Pescheck 68.
Pestalozzi 497.
Pet 535.
Petander 522.
Peter, Alb. 118. 123.
Peter, Berth. 335.
Peter, Hans 88.
Peter, K. 130.
Peterka 396.
Peters, Alb. 270. 271. 272. 275.
Peters, F. 397.
Peters, Hub. 413.
Peters, O. 122.
Peters, W. 304.
Petersen 156.
Petersen, Jul. 448. 451.
Petersen, Jul. (Kopenhagen) 507.
af Petersens 520.
Petersson 518.
Petrén, E. G. 517.
Petrén, E. O. S. 517.
Petrén, K. A. 517.
Petrina 397.
Petrini 525.
Petry 377.
Pettersen 513.
Petterson 524. 527.
Pfaff 100.
Pfaff, Ivo 374. 375.
Pfaff, L. 410.
Pfaff, W. 205.
Pfänder 244.
Pfannenstill 516.
Pfanner 389.
Pfannmüller 283.
Pfau 294.
v. Pfaundler 239. 249.
v. Pfaundler, Leop. 378.
Pfeffer 207. 215.
Pfeffer, Gg. 340.
Pfeifer 140.
Pfeifer, B. 92.
Pfeiffer, F. 144.
Pfeiffer, H. 377.
Pfeiffer, L. 271. 274.
Pfeiffer, P. 492. 497. 498.
Pfeiffer, R. 62. 69.
Pfeiffer, Th. 65. 69.
Pfeiffer, Th. (Graz) 377.
Pfeiffer, W. 106. 108 (2). 112.
Pfeilschifter 94 (3). 100.
Pfennigsdorf 42. 49.
Pfersche 396.
Pfersdorff 281.
Pfister 229.
Pfitzner 111.
Pflüger, Alex. 47.
Pflüger, Heinr. 43.
v. d. Pfordten, H. 244.
v. d. Pfordten, O. 282.
Pfrank 19.
Pfuhl 448.
Phalén 526.
Philipp 132.
Philippi, F. 264.
Philippovich v. Philippsberg 410.
Philippson 47. 50.
Piaget 488.
Piccard 447.
Piccard, Jul. 449.
Piccardt 468. 469.
Pichler 380.
Pick, Alois 414.
Pick, Arn. 397. 402.
Pick, B. 171.
Pick, E. 414.
Pick, Gg. 399. 402.
Pick, Gottfr. 398. 402.
Pick, Jos. 424.
Pick, L. 7.
Pick, Walt. 419.
Pictet, Amé 476. 477.
Pictet, Arn. 477.
Pierstorff 170. 173.
Pietrzikowski 398. 401.
Pietsch 132.
Pietschmann 119. 122.
Piffl 398. 402.
Pilcz 416.
Pilger 16.
Pillet, Alfr. 194. 197.
Piloty, Osk. 246.
Piloty, R. 302.
Pineles, F. 415.
Pineles, St. 411.
Pinkus 9.
Pinot 519.
Pintner 424.
Piper 6. 21.
v. Pirquet 412. 428.

Digitized by Google

Pirson 81. 83.
Pisko 411.
Pistorius 173.
Plancherel 469. 470.
Planck 11. 21.
Planitz 88.
Plasberg 282. 285.
Plassmann 264.
Plate 170. 173 (2).
Platou 509.
Platzhoff 49.
Plaut, Fel. 241.
Plehn 8.
Plenge 262. 266.
Plesch 10.
Plessis 122.
Pletzer 45.
Pochhammer 182. 185.
Poebel 67.
Pöch 424.
v. Pöhlmann 242. 248.
Poels 539.
Pölzl 409.
Pöschl 376.
Poetsch 263.
Pötzl, O. 420.
Pogatscher, Alois 378.
Pogatscher, H. 427.
Pohl, Heinr. 129.
Pohl, J. 62. 69.
Pohl, Rob. 16.
Pohle 61. 68.
Pohle, L. 91.
Pohlenz 119. 122.
Pohlig 47.
Pokorny 426.
Polaczek 282.
Polak 533.
Polano 303.
Polenske 133.
Polenske, K. 139.
Polheim 380.
Polis 51.
Politzer 412.
Poll 8.
Pollak, Isid. 400. 401.
Pollak, Jacq. 424.
Pollak, Jos. 414.
Pollak, Rud. 411.
Polland 377.
Pollitzer 421.
Pommer 388. 391.
Pompeckj 295. 297.
Pont 530.
Popoff 481.
Poppert 107. 112.
Porchet 483. 485.
Porges 420.
Port 155. 161.
Port, F. 117.
Poschmann 58.
Posner, K. 6.
Posner, Th. 132.
Possek 377.
Posselt, A. 388.
Posselt, K. 239.
Potpeschnigg 377.
Pott 100.
Poulsen 505.
Poulsen, Kr. 505.
Poulsson 510. 513.
del Prado 466. 469.
Praechter 142. 146.
Praetorius 64.
Prandtl, L. 119. 123.
Prandtl, W. 246.
Prausnitz 64.
Prausnitz, W. 376. 381.
Predeck 122.
Pregl 376.
Preisig 481.
Preisigke 282.
Preiswerk 447.
Preiswerk, Heinr. 449.
v. Premerstein 400. 402.
Prešeren 387.
Pretzsch 20.
Preuner, Er. 13.
Preuner, Gerh. 184.
Preuschen 154.
Preuß, Gg. 66. 69.
Preuß, Hans 78.
Preuß, Heinr. 196.
Prey 390.
Preyer 279.
Pribram, Alfr. Francis 423.
Pribram, E. 419.
Pribram, Hugo 398.
Pribram, K. 411.
Přibram, R. 425.
Price 49.
Pringsheim, Alfr. 246.
Pringsheim, E. (Breslau) 65. 69.
Pringsheim, E. (Halle) 144.
Pringsheim, Hans 16.
Prinz 67.
Prinz, K. 426.
Prochnow 133.
Prochownick 337.
Procksch 128. 129 (2).
Proell 192.
Prüfer 211.
Prümmer 466. 469.
Prusik 401.
Prutz 193.
Prym, F. 304.
Prym, Osk. 45.
Prym, P. 45.
Prytz 508.
Przibram, Hans 424.
Przibram, K. 425.
Pschorr 14.
Psilander 525. 528.
Pughe 145.
Pulle 545.
Pummerer 247.
Puntschart 375.
Pupovac 418.
Puppe 191. 196.
Purtscher 421.
Pütter 45.

Q.

Quaresima 390.
Queckenstedt 272.
Quelle 49.
Quelle, O. 339.
Quensel, F. 206. 215.
Quensel, J. U. Th. 523. 527.
Quensel, P. 521.
de Quervain, Alfr. 498.
de Quervain, Fritz 445. 446. 447. 450.
Queseda 337.
Quincke 158.
Quix 543.
Quos 214.

R.

Raape 139.
Rabe, O. 144.
Rabe, P. 335. 340.
Rabel 116.
Rabl (Graz) 376. 381.
Rabl (Leipzig) 204. 214.
de Rabours 473.
Rach 421.
Rachfahl 98. 101. 183.
Radbruch 190.
Rade 225.
Radecke 497.
Rademacher 43.
Radermacher 423. 428 (2).
Radlkofer 245.
Radonićić 421.
Raecke 89.
Raeder 507.
Raestad 509.
Ragaz 492 (3).
Ragonod 489.
Rahlfs 115.
Rahlwes 145.
Raimann 414.
Ramann 238. 249.
Rambeau 13. 18.
Ramberg 519.
Rambert 480.
Ramsauer 160.
v. Ramsay 19.
Ramström 523.
Ranck 339.
Randall 294.
Ranke, F. 121.

Digitized by Google

Ranke, H. 157.
Ranke, J. 246. 248. 249.
Ranke, O. 156.
Ranzi 416.
Rapp 294.
Rappaport 411.
Rappard 475.
Rasch 263.
Rasch, C. 505.
Rassow 210. 215.
Rathgen 334 (2). 337 (2).
Rathjens 329.
Rathke 228.
v. Ratibor u. Corvey, Prinz 261.
Ratnowsky 498.
Rau 305.
Räuber 49.
Rauch 168.
Rauch, Christ. 110. 112.
Rauchberg 396. 401.
Raudnitz 398.
Raunkiaer 507. 508.
Rausch v. Traubenberg 121.
Rauschen 43.
Rauschning 195.
Ravn 508.
Ravn, O. E. 507.
Rawitz 6.
Reber 475.
v. Reber 243.
Reche 339.
Reckendorf 98.
Reddelien 212.
Reddingius 535.
Redlich, Em. 414.
Redlich, Jos. 411.
Redlich, Osw. 422. 428.
Redslob 271.
Reerink 97.
van Rees 531.
Regel 304. 306.
Regener 16. 23. 24.
Regling 16.
Rehbinder 20.
Rehfous 472 (2).
Rehm, Alb. 243. 248.
Rehm, H. 278. 279 (2).
Rehme 138.
Rehmke 131. 134.
Rehn 88.
Rehn, E. 169.
Reibisch 184.
Reich, Ant. 293.
Reich, Eman. 424.
Reich, H. 15.
Reich, M. 121.
Reich, N. 401.
Reich, P. 226.
Reich, S. 477.
Reichardt 303.
Reichart 391.
Reiche 17.
Reichel, H. 428.
Reichel, Hans 493.
Reichel, Heinr. 414.
Reichel, O. 22.
Reichenbach 117. 122.
Reichenheim 16.
Reichensperger 48. 51.
Reicher 534.
Reichesberg 456. 463 (2).
Reichinstein 498.
Reichmann 169.
Reicke 122.
Reifferscheid, K. 45.
Reiger 81.
Rein, A. 383.
Rein, J. Just. 46.
Rein, W. 170. 173.
Reinach 121.
Reiners 49.
Reinganum 100.
Reinhardt 14.
Reinhardt, R. 272.
Reinhold, Gg. 409 (2).
Reinhold, Heinr. 145.
Reinhold, Hugo 196.
de Reinhold 475.
Reinmöller 272. 275.
Reininger 424.
Reinisch 211.
Reinisch, Leo 421.
Reinke 182. 185.
Reis 45.
Reisch, Em. 422. 428 (2).
Reisch, R. 411.
Reiß 293.
Reiß, R. 480. 483. 485.
Reißert 229.
Reißinger 82.
Reiter 192.
Reiter, S. 400. 402.
Reitmaier 305.
Reitter 419.
Reitzenstein, R. 120.
Remy 51.
Renard 336. 339.
Rendtorff 202 (3). 214.
Rengers Hora Siccama 543.
Renner 246.
Renz 61.
Renz, K. 67.
v. Rešetar 423. 428.
Rest 100.
Resvoll 512.
Réthi 415.
v. Reuß 412. 413.
Reuter 230.
Reuter, F. 414.
Reuterskiöld (Theol.) 523.
Reuterskiöld (Jur.) 523.
Reutter 477.
Reverdin 474.
Reverdin, H. 475.
Rex 397.
Rey 426.
Reye 283.
Reyer 557.
Reyher 9.
Reymond 489. 490.
Rhese 192.
Rhodokanakis 379.
Ribbert 44. 50.
Ribbing 520.
Richardsen 51.
Richarz 228. 230.
Richter, Edg. 214.
Richter, Elise 425.
Richter, Em. 63.
Richter, F. 7.
Richter, H. 459.
Richter, Jul. 2. 19.
Richter, Osw. 424.
Richter, W. 133.
Rickert 98. 101.
Rieber 395. 401.
Riebesell 340.
Riecke, Ed. 118. 123 (2).
Riecke, Erh. 205.
Riedel 168.
Rieder, H. 239.
Riedinger, Ferd. 302.
Riedinger, Jak. 303.
Rieger 302. 306.
Riegner 64.
Riehl, Alois 10. 20.
Riehl, G. 412. 428.
Rieken 196.
Rieker 79.
Rieländer 226.
Riemann 209. 215.
Ries 458.
Riesen 196.
Riesenfeld, Berth. 68.
Riesenfeld, E. H. 100. 101.
Rieß, L. 15.
Rießer 3.
Rießer, O. 192.
Rießler 290. 291.
Riesz 522.
Rietsch 399. 402.
Riezler, Erw. 79.
v. Riezler 242.
Riggenbach, Alb. 449. 450
Riggenbach, Ed. 446. 450.

Digitized by Google

Rihl 398.
van Rynberk 531. 534.
van Rynberk, N. 532.
Rille 204. 214.
Rilliet 477.
Rimbach 47.
Ringer 544.
Ringleb 10.
Rinne 208. 215.
Rintelen, Ant. 375.
Rintelen, F. 16. 448. 451.
Rintelen, M. 396.
Rischbieth 340.
Rissom 160.
Ritschl, Alex. 97.
Ritschl, O. 42. 49.
Ritter, C. 337.
Ritter, Frz. 284.
Ritter, H. 336.
Ritter, Konst. 294.
Ritter, Mor. 46.
Ritter, O. 144.
Ritter, Ph. 462.
Rittershaus 338.
Rittler 387.
Ritzel 172.
Rivier 490.
Robert, C. 141. 146.
Robert, Ch. 489. 490.
Roberts 336. 339.
Rocco 145.
Roch, M. 474.
Rochat, E. 472.
Rochat, G. F. 544.
Rode 337 (2).
Rodenberg 183. 185.
Rodenwaldt 17.
Rodewald 183. 185.
Rodhe, G. Em. 515.
Rodhe, E. Magn. 522 (2). 527.
Roeder 67.
Röder, F. 121.
Rödiger, J. 230.
Rödiger, M. 13.
Röding 514.
Röhmann 63.
Röhrich, 59 (2).
Römer, Osk. 280. 285.
Römer, P. 130. 133.
Römer, P. H. 130. 133.
Rönne 505.
Röntgen 246. 248. 249.
Rösch 100.
Rößle 168. 173.
Roethe 11. 20.
Roethlisberger 457.
Roethlisberger, P. 474.
Rötteken 304.
Roget 475.
Roguin 479.
Rohde 66.
v. Rohland 95.
Rohling 395.
Rohmann, 284.
Rohmer 227.
Rohn 208. 215 (2).
Rohr 278.
v. Rohr 169.
Rohrer 494.
Rohrhurst 154.
Rolin 400. 402.
Roll 539.
Rollier 498.
Rolly 205.
Roloff 106. 108. 109. 111.
v. Romberg 239. 249.
van Romburgh 545. 546.
Romdahl 515.
Romkes 536.
Roos 97.
Roos, A. G. 537.
Roosval 525.
v. d. Ropp 227. 230.
Rosanes 64.
Rose, Edm. 358.
Rose, F. 283.
Rose, Ulr. 280.
Rosemann 261. 263. 264. 266.
Rosen 66. 69.
Rosenbach 117.
Rosenbaum 180.
Rosenberg 107.
Rosenberg, Arth. 17.
Rosenberg, G. O. 521.
Rosenberg, H. 296. 297.
Rosenberg, K. 380.
Rosenberger 302.
Rosenfeld, E. 262. 266.
Rosenfeld, M. 280.
Rosenheim, Arth. 14.
Rosenheim, Th. 6.
Rosenlehner 244.
Rosenstock 204.
Rosenthal, A. 247.
Rosenthal, Ed. 167.
Rosenthal, F. 214.
Rosenthal, Isid. 79.
Rosenthal, Werner 117.
Rosenthaler 458.
Rosier 475.
Rosin (Berlin) 7.
Rosin (Freiburg) 95.
Rosinski 191.
Rossa 377.
Roßbach 193. 197 (3).
Rossier, E. 479. 482.
Rossier, G. 481. 485.
Rost, Eug. 7.
Rost, Frz. 156.
Rost, Gg. 305. 306.
Rost, P. 195. 196.
Rotgans 531. 534.
Roth, E. 145 (2).
Roth, Mor. 446.
Roth, O. 494.
Roth, P. 426.
Roth, W. 414.
Roth, Walt. 132.
Rothberger 414.
Rothenbücher 237.
Rothfuchs 335.
Rothmann 7.
Rothmund 400. 402.
Rothpletz 246. 249 (3).
Rothstein, M. 14.
Rothstein, W. 262.
Rotky 398.
Roud 479. 481 (2). 485.
Rougier 480.
Roussel 468. 469.
Roussy 476.
Roux, C. 481. 485.
Roux, P. 213.
Roux, W. 139. 146.
Rovsing 504.
Rowan 466. 469.
Rubeli 455. 458. 463 (2).
Rubens 12. 21.
Rubner 4. 21.
Rubritius 398.
Ruck 445. 446 (2).
Rudberg 525.
Rudolph 282.
Rücker 61.
Rückert 239. 248.
Rüdin 241.
Rüegg 492.
Ruepprecht 248.
Rügheimer 183.
Rühl 192.
Rühl, Alfr. 14.
Rümelin 121.
v. Rümelin, M. 290. 291.
v. Rümker 23. 24.
Rütimeyer 447.
Ruge, A. 158.
Ruge, Gg. 493. 499.
Ruge, R. 181.
Rugenstein 213.
Ruggli 284.
Ruhland 143.
Ruhm 51.
Ruitinga 531. 534.
Ruland 301. 306.
Rumpel 8. 21.
Rumpel, P. 488.
Rumpf 44.
Runge, C. 115. 119. 123.

Digitized by Google

Runge, H. 122.
Runge, W. 182.
Runze 2.
Rupe 445. 449(2). 450.
Rupp 194. 196.
Rupp, Hans 16.
Ruska 158.
Rust 190.
Rusterholz 495. 499.
Ruth 107.
Ruttin, Er. 421.
Ruttin, Mor. 421.
v. Ruville 144.
de Ruyter 6.
Rydbeck 518.
Rydberg, G. L. 525.
Rydberg, J. Rob. 519.
Rygg 509.
Ryhiner 450.
Rytz 461.
Rzach 399. 402.

S.

v. Saar 389.
Sachau 10. 18.
Sachs, Arth. 67.
Sachs, E. 192.
Sachs, Frz. 15.
Sachs, Hans 89.
Sachs, Heinr. 63.
Sachs, M. 415.
Sachse 266.
Sachsse, Eug. 42.
Sachsse, Hugo 271.
Sack 213.
Sägmüller 291.
Sänger 88.
Sahlgren 526.
Sahli 457. 463.
Saint-James 230.
Sales 466. 469.
Salfeld 121.
Salge 280. 285.
v. Salis 274. 275.
Salkowski, E. 5. 21.
Salkowski, H. 263. 266.
Salomon, Fel. 211.
Salomon, Gg. Ant. 6.
Salomon, Hugo 416.
Salomon, R. 334. 336. 339 (2).
Salomon, W. 159. 161.
Salomonsen 504. 508.
Saltet 531. 534.
Saltykow 447.
Salus, Gottl. 398.
Salus, Rob. 398.
Salverda de Grave 536.
Salz 158.
Salzer 240.
Salzer (Wien) 419.
Salzmann 376. 381.
Samel 51.
Samelson 281.
Samter 191.
Samuelsson 527.
Sandberger 243.
van de Sande-Bakhuyzen, E. F. 541.
van de Sande-Bakhuyzen, H. G. 541.
v. Sanden 121.
Sander, B. 426.
Sander, P. 396. 401.
Sandoz 488.
Sandqvist 527.
Sanial 468.
San Nicolo 376.
Sapper 282. 285.
Saran 81. 83.
Sarasin, Chr. 476. 477.
Sarasin, F. 450.
Sarasin, W. 449.
Sarrazin 65. 69.
Sars, Gg. Ossian 512. 513.
Sars, Joh. E. 511.
Sartorius, K. 294. 296.
Sartorius v. Waltershausen 279.
Sarwey 272. 275.
Saß 20.
Sassen 44
Sattler 202. 204 (2). 214.
Sattler, Hub. 192.
Sauer, Aug. 399. 402.
Sauer, B. 183. 185.
Sauer, Jos. 95. 100.
Sauerbruch, Ferd. 494. 499.
Sauser-Hall 488.
Savor 417.
de Savornin Lohman 543.
Sax 396.
Saxl 421.
Saxtorph-Stein 505.
v. Scala 389. 391.
Schaade 67.
Schacherl 425.
Schacht 482.
Schade 182.
Schaedel 335. 336. 339 (2).
Schaeder 179 (3). 185.
Schaefer, Bernhard 409.
Schaefer, Clem. 66.
Schäfer, Dietr. 11. 20.
Schaefer, K. 7.
Schaefer, Konr. 212.
Schaeffer, Jean 63.
Schaeffer, Osk. 156.
Schaer, A. 497.
Schaffer (Wien) 425.
Schaffer, F. 461.
Schaffer, Jos. 413. 427.
Schaldemose 505.
Schalfejew 18.
Schall 211.
Schang Yen Liu 336 (2).
Schantin 401.
v. Schanz, Gg. 302.
v. Schanz, M. 303.
Schardt 498. 499.
Scharfenberger 284.
Scharfetter 380.
Scharff 401.
Scharizer 378. 381.
Scharling 503.
Schattenfroh 412. 427.
Schatz 390.
Schauder 108.
Schauenstein 377.
Schaum 110.
Schauseil 51.
Schauta 412. 427. 428.
Schaxel 172.
Scheel 291.
Scheel, V. 505.
v. Scheele 230.
Scheer 66.
Scheff 413. 428.
Scheffer 18.
Scheffer, F. E. C. 534.
Scheibe 79. 83.
Scheiber 212.
Schelble 97.
Scheller 63.
Scheller, Arth. 400.
Schellhorn 10.
Scheltema 536.
Schenck, A. 144.
Schenck, F. 225. 230.
Schenck, M. 227.
Schenck, Rud. 66.
Schencke 511.
Schenk 398.
Schenkl, A. 397.
Schenkl, Heinr. 378. 381.
Scherber 419.
v. Scherer 409.
Schering 212.
Scherman 243.
Schermann 236.
Scherrer 157.
Schetelig 512.
Scheu 213.
Schewior 266.
v. Schey 410.

Digitized by Google

Schian 107. 111.
Schick 243. 248.
Schick, B. 420.
Schickele 281.
Schidloff 477.
Schieck 191. 196.
Schiedermair 48.
Schiefferdecker 44.
Schiemann 12. 20.
Schiemenz 23. 24.
Schieß 446.
Schiff, Arth. 417.
Schiff, Walt. 411.
Schiffner, V. 423.
Schilling 9.
Schimmelpfennig 60.
Schindler 409.
Schinz, Hans 497. 499 (2).
Schinz, M. 497.
Schiötz, Hjalm. 509 (2). 510.
Schiötz, Osk. Em. 512. 513.
Schipper 421.
Schissel v. Fleschenberg 390.
Schittenhelm 191. 196.
Schjött 510.
Schläpfer, U. 499.
Schlagenhaufer 413.
Schlaginhaufen 498. 499.
Schlagintweit 305.
Schlatter, K. 494.
v. Schlatter, 290. 291 (2). 296.
Schlayer 241.
v. Schlayer 4.
Schlecht 182.
Schlee 335. 339.
Schlegel 96. 101.
v. Schleich 292. 296.
Schleinitz 339.
Schleip 100.
Schleißner 398.
Schlenk 172.
Schlenz 396.
Schlesinger, Eug. 281.
Schlesinger, H. 415.
Schlesinger, L. 109. 111. 112.
Schlesinger, W. 418.
Schlick 274.
Schlitter 425.
Schloffer 397. 402.
Schlögl 409.
v. Schlosser 423.
Schlösser, K. 240.
Schlösser, Rud. 171.
Schlössmann 293.
Schlunk 334. 337.
Schlüter, O. 142. 146.
Schmaltz 23.
Schmarsow 207. 215.
Schmauss 247.
Schmedes 19.
Schmeidler 212.
Schmekel 132.
Schmerber 400.
Schmid, Alfr. 158.
Schmid, Ferd. 208. 215.
Schmid, Heinr. Alfr. 119. 122. 339.
Schmid, Jul. 64.
Schmid, W. 203. 296.
Schmid, Walt. 380.
Schmidlin 261.
Schmidt, A. (Berlin) 12. 21.
Schmidt, A. (Halle) 140. 146.
Schmidt, A. (Heidelberg) 159.
Schmidt, Arth. B. 291.
Schmidt, Bernh. 97.
Schmidt, C. 449. 450.
Schmidt, Clem. 62.
Schmidt, E. 227. 230.
Schmidt, Erh. 66. 69.
Schmidt, F. 158.
Schmidt, F. (Frankf.) 91.
Schmidt, Ferd. Jak. 14.
Schmidt, Gerh. 261. 264. 266.
Schmidt, Gg. Benno 155.
Schmidt, H. R. 213.
Schmidt, Hans 60.
Schmidt, Hans (Kiel) 184.
Schmidt, Heinr. 334.
Schmidt, Hub. 16.
Schmidt, J. E. 303.
Schmidt, Jonas 51.
Schmidt, K. 2.
Schmidt, K. (Halle) 142.
Schmidt, L. 291.
Schmidt, M. 17.
Schmidt, Mart. Benno 302. 306.
Schmidt, P. 107. 111.
Schmidt, P. W. 445.
Schmidt, R. (Leipzig) 203. 214.
Schmidt, R. (Münster) 265.
Schmidt, R. Rud. 296.
Schmidt, Rud. 44.
Schmidt, Rud. (Bonn) 48.
Schmidt, Rud. (Prag) 397. 402.
Schmidt, V. 507.
Schmidt, W. (Bonn) 48.
Schmidt, W. (Wien) 426.
Schmidt-Rimpler 139.
Schmied-Kowarzik 426.
Schmiedeberg 279. 285.
Schmiedel 492.
Schmieden 140. 146.
Schmiegelow 505.
Schmincke 240.
Schmitt, A. 240.
Schmitt, Alb. 387.
Schmitt, G. 160.
Schmitt, R. 13.
Schmitz 467.
Schmitz, Eug. 245.
Schmitz, F. W. 173.
Schmitz, O. 446.
Schmitz-Kallenberg 265.
Schmiz 45.
Schmöle 262.
v. Schmoller 10. 20.
Schmutzer 545.
Schnauder 19.
Schnaudigel 88.
Schnedermann 203.
Schnee 67.
Schneedorfer 395. 396.
Schneegans, F. 157.
Schneegans, Heinr. 46. 50.
Schneider 111.
Schneider (Berlin) 20.
Schneider, A. 282. 284.
Schneider, Alfr. 68.
Schneider, Arth. 282.

Digitized by Google

Schneider, E. 95.
Schneider, F. 90.
Schneider, Ferd. Jos. 400.
Schneider, H. 17. 49.
Schneider, H. (Leipzig) 211.
Schneider, Hans 401.
Schneider, Jak. 448. 451.
Schneider, J. J. 450.
Schneider, K. Kamillo 424.
Schneider, Rud. 241.
Schneider, W. 172.
Schneidewind 143.
Schnerich 427.
Schniewind 138.
Schnitler 511.
Schnittger 521.
Schnitzer 243.
Schnitzler 415.
Schnürer 467. 470.
Schnütgen 43. 49.
Schnyder 458.
Schöll 156. 160.
Schoen, P. 116.
Schoen, W. 205.
Schoenhals 19.
Schoetensack, Aug. 446.
Schönberg 448.
Schönborn, S. 160.
Schönborn, Siegfr. 156.
Schönborn, Walt. 155.
Schöndorff 45.
Schöne, Gg. 130.
Schöne, H. 131. 134.
Schönemann 458.
Schönflies 91.
Schöngen 537.
Schönitz 95.
Schönwerth 239.
Scholl 210.
Scholl (Graz) 378. 381.
Schollenberger 493.
Scholte 532.
Scholten 530.
Scholtz, M. 132.
Scholtz, Walt. 191. 196.
Scholvin 211.
Scholz, Harry 192.
Scholz, Heinr. 2.
Scholz, R. 211.
Scholz, W. 377.
Schoorl 545. 546.
Schorbach 284.
Schorer 467. 469.
Schorr 340.
Schott, R. 61.
Schott, Sigm. 157.
Schottelius 96.
Schottky 11. 20.
Schottlaender 416.
de Schoulepnikow 484.
Schrader, H. 89.
Schrader, O. 66.
Schram 425.
Schramek 421.
Schramm 111.
Schreiber, Gg. 262.
Schreiber, Jul. 191. 196.
Schreiber, Ludw. 156.
Schreiber, O. 116.
Schreinemakers 541. 542.
Schreiner, Jak. 410.
Schreiner, K. E. 510. 513.
Schreuder 513.
Schreuer 42. 43 (2).
Schrijnen 544.
Schröder, Edw. 119. 123. 338.
Schröder, F. 49.
Schröder, H. 6.
Schröder, Heinrich 184.
Schröder, J. Ulr. 337.
Schröder, Knud 505.
Schröder, P. 130. 133.
Schröder, R. 154.
Schröder, Willy 195.
v. Schröder 422. 428.
Schrödinger 426.
Schrörs 42. 50.
Schröter, Er. 213.
Schröter, J. F. 513.
Schröter, P. 205.
Schrutka v. Rechtenstamm 410. 427.
v. Schubert 154. 160.
Schubert, R. 194.
Schubert, Walt. 68.
Schubotz 17. 335. 340.
Schuchardt 339.
Schuchardt, Hugo 378.
Schucht 24.
Schück 522. 524. 527. 528.
Schücking, L. 171. 173.
Schücking, Walt. 225.
Schuh 537.
Schüle 96.
Schüler 19.
Schüller, Arth. 417.
Schüller, R. 411.
Schüpfer 238. 249.
Schürmann, J. 458.
Schütt 131. 134.
Schütz, Em. 415.
Schütz, G. 10. 21.
Schütz, Hugo 206.
Schukowitz 380.
Schulte, Aloys 46. 50.
v. Schulte 43.
Schulten 81. 83.
Schultheß 282.
Schultheß, O. 459. 463.
Schultheß, W. 494.
v. Schultheß-Rechberg 492.
Schultz, Frz. 282. 285.
Schultz, H. 121.
Schultz, O. 196.
Schultz, Rud. 95.
v. Schultz 335.
Schultz-Gora, 282. 285.
Schultze, Alfr. 94. 95.
Schultze, Aug. Siegm. 279.
Schultze, Bernh. 168.
Schultze, E. 117. 122.
Schultze, F. 44. 50.
Schultze, L. 228. 230.
Schultze, O. 90.
Schultze, Osk. 302. 306.
Schultze, V. 129. 133.
Schultze, Walt. H. 117.
Schultze-Galléra 144.
Schulz, Alf. 58.
Schulz, Arth. 139. 140.
Schulz, Aug. 144.
Schulz, F. 169.
Schulz, F. (Kiel) 180.
Schulz, Hans 98.
Schulz, Hugo 130. 133.
Schulz, O. 211.
Schulz, Osk. 80.
Schulze, Alfr. 196.
Schulze, Arth. 229.

Digitized by Google

Schulze, Frz. Eilh. 10. 21.
Schulze, Heinr. 143.
Schulze, L. 270.
Schulze, Mart. 189. 190.
Schulze, W. 11. 20.
v. Schulze-Gävernitz 95. 101.
Schumacher, H. 46. 50.
Schumacher, J. 51.
v. Schumacher 388. 391.
Schumann 91.
Schumpeter 375.
Schur 48.
Schur, F. 278. 283 (2). 285.
Schur, Heinr. 418.
Schuster 8.
Schutter 536.
Schwab 100.
Schwalbe, E. 271. 272. 274.
Schwalbe, G. Alb. 280.
Schwally 193.
Schwalm 339.
Schwantke 229.
Schwartz, Ed. 281. 285.
Schwartz, J.Ch. 138.
Schwarz, Bertalan 204.
Schwarz, Em. (Halle) 140.
Schwarz, Em. (Wien) 415.
Schwarz, G. 420.
Schwarz, H. 10. 20.
Schwarz, H. (Greifsw.) 131. 134.
Schwarz, K. 419.
Schwarz, O. 205.
Schwarz, P. 211.
Schwarz, Rob. 100.
Schwarzschild 12.
Schwaßmann 340.
v. Schweidler 390. 391.
Schweitzer 206.
Schweizer, P. 496. 499.
Schwendener 10.
Schwendimann 459. 463.
Schwenkenbecher 88.
Schwenter 458.
Schwenter, Frau Dr. 458.
v. Schwerin 3.
Schwering 264. 266.
Schwerz 461.
Schweyder 17.
Schwiedland 411.
Schwietering 339.
v. Schwind 410.
Schwyzer 496. 499.
Scupin 144.
Sechehaye 475. 476.
Seckel 3. 20.
Seddig 91.
Seeberg, Alfr. 270. 271.
Seeberg, Er. 129.
Seeberg, R. 2.
Seeck 263. 266.
Seefelder 206.
Seeger 181.
v. Seelhorst 118. 123.
Seeliger 207. 215.
v. Seeliger 246. 249.
Seemann-Kahne 173.
Seemüller 421.
Sefve 527.
Seger 67.
Segerstedt 521.
Segesser v. Brunegg 457.
Segner 306.
Sehling 78. 79.
Seidel 156.
Seidel, Rob. 497.
Seidler, E. 411.
Seidler, G. 410.
v. Seidlitz 172.
Seifert 302. 306.
Seiffert 206.
de Seigneux 473. 477.
Seiler (Bern) 458.
Seippel 510.
Seith 100.
Seitz, Ant. 236 (3).
Seitz, Arth. 45. 206.
Seitz, Ch. 475. 476.
Seitz, K. 239. 248.
Seitz, L. 79. 83.
Selander 527.
Seler 13.
Seliger 213.
Sell 42 (3). 49.
Selle 68.
Sellheim 292. 296.
Sellin 179 (3). 185.
Selling 305.
Selter 206.
Selz 49.
Semeka 238.
Semper 389. 391.
Semrau 132. 134.
Senfelder 418.
Seng 154.
Senn 449. 450.
Seppelt 61.
Seraphim 195.
Sering 11. 20.
Sernander 526.
Serrurier 541.
Sethe 119. 122.
Settegast 211.
Seufferheld 294.
Seuffert 378. 381.
v. Seuffert 237. 248.
Seybold 293.
Seydel, M. 213.
v. Seydel 293.
Shek v. Vugrovec 412.
Siber 203. 214.
v. Sicherer 240.
Sick 206.
Sickel, H. 213.
Sickel, W. 279.
Sickenberger 61. 68.
Sidler-Huguenin 494.
Siebeck 108. 111.
Siebeck, R. 156.
Siebenmann 447. 450.
Sieber 456.
Siebs 60. 64. 65. 69.
Siefert 139. 140.
Sieg 179. 182. 183.
Siegbahn 520.
Sieger 378. 381.
Siegfried 205.
Sieghart 411.
Sieglbauer 206.
Sieglin 12.
Siegrist 457. 463.
Siegwart 467. 469.
Sielisch 121.
Siemerling 180. 185.
Sieper 243.
Sieveking 493.
Sievers, Ed. 207. 214. 215.
Sievers, W. 109. 112.
Sieverts 212.
Sigmund 401.
Sigwart 9.
Sijmons 536.
Silberschmidt 494. 499.
Silex 5.
Sillib 160.
Simmel 282. 285.
Simmons 520.
Simon, H. 119. 123.
Simon, Jul. 245.
Simon, M. 283.
Simon, R. 244.
Simon, Siegfr. 120.
Simon, Th. 262.
Simons 225.
Simons, D. 543.
Simroth 211.
v. Simson 97.
Singer, G. 415.
Singer, Heinr. 396.
Singer, Jak. 397. 402.

Digitized by Google

Singer, Isid. (Wien) 411.
Singer, Sam. 459. 463.
Sinzheimer 238.
Sioli 88.
Sirén 521. 522.
Sirk 426.
Sirven 479. 482 (3).
Sissingh 533.
Sittard 339.
Sitte 390.
de Sitter 541.
Sittmann 240.
Six 533.
Sjögren 527.
Sjögren, H. 525.
Sjövall 517.
Skalsky 428.
Skalweit 110. 111.
Skalweit, B. 195.
Skedl 396.
Skeie 509.
Skita 100.
Sklenář 424.
Skottsberg 527.
Skrabal 379.
Skulerud 511.
Skutetzky 398.
Skutsch 206. 215.
Slettengren 518.
Slotty 172.
Sluiter 533. 534.
Smend, Jul. 261. 262 (2).
Smend, Rud. 294. 296.
Smith, F. A. 82.
Smith, Fr. 213.
Smits 533. 534.
Snellen 543. 546.
Sneyders de Vogel 540.
Sobotta 303.
Sobrero 488.
v. Soden, Hans 2.
v. Sölder 417.
Soellner 100.
Soerensen, S. T. 505.
Sörensson 518.
Soetbeer 108.
Sohm 203.
Sohm, Rud. 302.
Sokolowsky 335.
Solberg 511.
Solereder 81. 83.
Solger 130.
Graf zu Solms-Laubach 283.
van Someren 546.
Sommarin 518.
Sommer, E. 494. 499.
Sommer, Ferd. 167. 169. 170.
Sommer, Gg. 338.
Sommer, Rob. 106. 107. 112.
Sommerfeld 246. 248. 249.
v. Sommerfeld, W. 15.
Sommerfeldt, A. 513.
Sommerlad 144.
Sonn 195.
Sonnenburg 5.
Sonnenburg, P. 263. 266.
Sonntag, E. 97.
Sorauer 15.
Sorgo 418.
Sormani 532.
Sottile 473.
Sowade 141.
Spacil 387.
Spahn 281. 285.
Spalteholz 205.
Spangenberg, Hans 195.
Spannagel 263. 266.
Spät 398.
Specht, G. 79. 83.
Specht, W. 241.
Graf v. Spee 181. 185.
Speiser 284.
Speiser, Fel. 450.
Speiser, P. 446.
Spemann 273. 275.
Spengel 108. 112.
Spengler 480. 481.
Sperber 526.
Sperl 410.
Sperlich 390.
Spethmann 17.
v. Speyr 457. 463.
Spiegel 15.
Spiegel, L. 395. 396 (2). 401.
Spiegelberg 282. 285.
Spielmeyer 241.
Spies 132. 134.
Spieß 88.
Spieß, O. 449.
Spiethoff 169. 173.
Spiethoff, Arth. 396. 401.
Spina 400. 401.
Spinner 490 (2).
Spiro, J. 482.
Spiro, J. L. 484.
Spiro, K. 280.
Spitaler 400. 402.
Spitta, F. 278.
Spitta, Heinr. 294.
Spitta, Osk. 7.
Spitz 337.
Spitzer 339.
Spitzer, Bert. 419.
Spitzer, Hugo 378.
Spitzer, Leo 426.
Spitzy 417.
Spranger 209. 215.
Sprigade 19.
Springer 398.
Spronck 543. 546.
Sprung 391.
Spuler 80.
v. Srbik 379. 380.
Staaff 525. 528.
Stadler, Ed. 282.
Stadler, F. 497.
Stadelmann 6.
Staeckel 159. 160.
Stähelin, Fel. 449.
Stähelin, Rud. 447. 450.
Staehler 16.
Staehlin, K. 282.
Staehlin, O. 81. 83.
Staerk 167. 173.
v. Staff 16.
Stage 337 (2).
Stahl, E. 170. 173 (2). 174 (2).
Stahl, J. Matth. 263.
Stalzer 380.
Stamm 508 (2).
Stammler 138.
Stampe 128. 129 (2).
Standfuß 498.
Stang 509.
Stange, C. 115. 122 (2).
Stangl 304. 306.
Stanonik, 374.
Stapper 278. 279.
Starck 155.
v. Starck 181. 185 (2).
Stargardt 181.
Stark 184.
Starke 132.
Starkenstein 398.
Stäubli 447.
Staude 273. 275.
v. Stauffenberg, Frhr. 242.
Stave 522. 527.
Stavenow 514 (3).
Steche 212.
Steck, Rud. 455. 463.
Steck, Th. 463.
Steenhuis 536.
Steensby 503. 507 (2). 508.
Steensma 543.
Steenstrup 506.
Steffen 514.
Steffens, Frz. 467. 470.
Steiger 457.
Steiger, M. 458.
Steil 380.
Stein, A. 192.
Stein, F. 203.
Stein, Fritz 172.
Stein, Ph. 92.
Stein, Walt. 120.
Steinach 397.

Digitized by Google

Steinacker 390.
Steinbeck 60 (3). 68.
Steinberger122.
Steinberger, L. 245.
Steinbrück 144.
Steinbrück, Walt. 473.
Steinbüchel v. Rheinwall377.
Steindorff 208. 214.
Steiner 281.
Steiner, H. 493.
Steiner v. Pfungen 417.
Steinhausen 334.
Steinherz 399.
Steinike 337.
Steinitz 68.
Steinlechner 375. 376.
Steinmann, Alf. 58.
Steinmann, F. 458.
Steinmann, G. 46. 50.
Steinmann, P. 450.
Steinmetz 532. 534.
Steinmetzer396. 401.
v. Steinmeyer 80. 83.
Steinwenter376.
v. Stejskal 416.
Stellwaag 82.
Stempell 264. 266.
Stengel (Greifswald) 131.
Stengel (Marburg) 229. 230.
v. Stengel 237.
Stenger191. 196.
Stephan 225.
Stephinger 295.
Stepp 108.
Stern, F. 182.
Stern, Lina 474.
Stern, R. 420.
Stern, Sam. 412.
Stern, W. 66. 69.
v. Stern 142. 146.
Sternberg, K. 414.
Sternberg, Max. 414.
Sternfeld 13.
Stertz 64.
Stettbacher 497.
Stettiner 339.
Steudel, Em. 18.
Steudel, H. 6. 21.
Steuer 390.
Steuernagel138.
Steup 98.
Steyrer 388. 391.
Stich 117. 122.
Stickel 10.
Stickelberger 99. 101 (2).
Stieda, Alex 140.
Stieda, Alfr. 192.
Stieda, L. 191.
Stieda, W. 207. 215.
Stier 9.
Stigler 419.
Stille 119. 123.
Stille, A. G. H. 518.
Stilling, 280.
Stimming 68.
Stimming, Alb. 118. 123.
Stintzing, Rod. 168. 173 (2).
Stintzing, Wolfg. 203.
Stjernberg 520. 521.
Stobbe 210.
Stock, Alfr. 264.
Stock, Wolfg. 168. 173.
Stockhausen 340.
Stockinger 426.
Stoeckel179. 180. 181. 185.
Stöhr, A. 423.
Stöhr, C. 184.
Stöltzner 140. 146.
Stölzel 3.
Stölzle 304. 306.
Störk 413. 427.
Störmer 273.
Störmer, C. 513.
Störring 47. 50.
Stois 306.
Stoll 293.
Stollé 159.
Stolte 10.
Stolz, Alb. 280.
Stolz, F. 389.
Stolz, M. 377.
Stolz, O. 390.
Stolze, W. 195.
Stomps 534.
Stooß, K. 410. 427.
Stooß, M. 457. 463.
Stoppany 495 (2). 499.
Storch 63.
Stortenbeker 541.
Stoy, Fritz 68.
Stoy, Steph. 172.
Strachan 158.
Strack, H. L. 2.
Strack, M. L. 183.
Strahl 107. 111.
Stransky 418.
Strasburger 89.
zur Strassen 91.
Strasser, Alois 415.
Strasser, Hans 457. 463.
Straßmann, Fritz 5. 21.
Straßmann, P. 7.
Strathmann 42. 50.
Straub, Ant. 387.
Straub, M. 531. 534.
Straub, Walt. 96. 101.
Straubel 171. 174.
Straubinger 94.
Strauch 8.
Strauch, Ph. 141. 146.
Straus 284.
Strauß 7.
Sträußler 398.
Streck 304.
Streckeisen 447.
Strecker, F. 63.
Strecker, K. 13.
Strecker, W. 229.
Strecker, W. (Leipzig) 209.
Streintz 380.
Streißler 377.
Streißler, Jos. 380.
Streit 192.
Streitberg 243. 248.
Stremme 16.
Strengers 545.
Strich 245.
Stridsberg 521.
Strieder 212.
Strindberg 522.
Strisower 410.
Strömgren 507. 508.
Strömholm 526.
Strohal 358.
Strohl 498.
Strohmayer169.
Stromer v. Reichenbach 247.
Stroux 283.
Strubell 48.
Strübing 130.
Struck 15.
Struker 261.
v. Strümpell 202. 204 (2). 214.
Struve 11. 21.
Strzyzowski, C. 481. 483. 484. 485.
Strzygowski, Jos. 423. 428.
Stuart 535.
Stübel 169.
v. Stubenrauch 240.
Stuber 97.
Stubmann 337.
Stückelberg 448.
Studer 460. 462 (2). 463 (2).
Studniczka 207. 215.
Study 46. 50.
Stufler 387.
Stuhlfauth 2. 20.
Stuhlmann 334.
Stumme 209. 214.
Stummer v. Traunfels 379.
Stumpf, C. 10. 20.

Digitized by Google

Stumpf, Jul. 303.
Stumpf, M. 239.
Stumpf, R. 64.
Sturm, Rud. 64.
Stursberg 45.
Stutz 43. 50.
Stutzer 193. 196.
Suchier, H. 358.
Suchier, Walt. 121.
Suchier, Wolfr. 230.
Sudhaus 183. 185.
Sudhoff 204. 214.
Sueß 557.
Sueß, Frz. 423. 428.
Suida 379.
Sulze 108.
Sundbärg 525.
Sundén 515.
Sundius 522.
Supan 66. 69.
Süpfle 241.
Süring 21.
Süskind 291.
Süss 212.
Süßheim 245.
Sütterlin 98.
Suter 447.
Suter, J. 497.
Sutnar 427.
Sutter 98.
Suyling 543.
Svedberg 526.
Svedelius 526.
Svenson 523. 527.
Svensson 518.
Svensson, Bernh. 520.
Sverdrup 511.
Swaen 532.
Swallow 489.
Swellengrebel 532.
Switalski 59.
Switalski, Wlad. 58 (2). 59.
Swoboda, H. 425.
Swoboda, Heinr. (Prag) 395. 399. 402.
Swoboda, Heinr. (Wien) 409.
v. Sybel 227.
v. Sydow 518.
Sylow 512.
Sylwan 514 (3).
Syring 469.
Szász 91.
v. Szily 97.
Szivessy 265.

T.

v. Tabora 281.
Taillens 481.
Take 229.
Talma 543. 546.
Tambor 460. 463.
Tammann 119. 123.
Tams 340.
Tandler 409. 412 (2). 427.
Tangl 12.
Tannhäuser 15.
v. Tappeiner 131.
v. Tappeiner, H. 238. 248.
Tappolet 448. 451.
Taranger 509.
Taschenberg 142.
Tauber 424.
Taverney 482 (2).
Teleky 419.
Telemann 192.
Tendeloo 539. 542.
Tenow 522.
v. Terramare 419.
Terrasse 90.
Tertsch 425.
Tesař 396.
v. Tessen-Wesierski 61.
Tevzaia 473.
Tezner 411.
Thaler 420.
Thaer 132.
Thaner 375.
Thélin 481.
Thellung 498.
Thiel, Alfr. 228.
Thiele, Gg. 132.
Thiele, J. 283. 285.
Thiem 145.
Thiemann, J. 169.
Thieme 203. 214.
Thiemich 205. 214.
Thienemann 265.
Thierfelder (Musikl.) 274.
Thierfelder, Hans 295. 297.
Thierry 540.
Thiersch 98. 101.
Thies 108.
Thilenius 335.
Thoma 154.
Thomae, F. 296.
Thomae, J. 170.
Thomae, K. 110.
Thomas, Em. 14.
Thomas, K. 10.
Thomas, L. 111.
Thommen 448. 451.
Thoms 13. 21.
Thomsen, Andr. 263.
Thomsen, Ant. 507.
Thomsen, R. 45.
Thomsen, V. 507.
Thormann, F. 463.
Thormann, Ph. 456. 463.
Thorn 518.
Thorner 8.
Thörnell 525.
Thorsöe 507.
Thrämer 282.
Thudichum 475. 476.
Thue 512. 513.
Thuesen 513.
Thümmel 167 (3). 173.
Thumb 278. 281. 282.
Thunberg 517.
Thurau 132. 134.
Thurgood 511.
Thürlings 456. 463 (2).
Thurneysen 46.
Thyrén 515. 516 (2).
Tièche 495.
Tietze, Hans 425.
Tiktin 18. 19.
Tilanus 531. 534.
Tilanus jr. 532.
Tillmann 42 (2). 43.
Tillmanns 204.
Tilmann 48.
Tilp 281.
Timmer 532.
Timpe 265.
Tingvall 524.
Titius 115. 122.
Titze 116. 122.
Többen 263.
Tobeitz 377.
Tobiesen 505.
Tobler, F. 265.
Tobler, G. 459. 461. 462. 463.
Tobler, L. 62. 69.
Tobolka 401.
Tönnies 179. 180 (2).
Tönniessen 80.
Töplitz 184.
v. Töply 415.
Toepper 23.
Törne 517.
Törnqvist 519.
Toischer 400. 402.
Toldt 412.
Tolkiehn 194.
Tollens 120.
Tollinger 390.
Tomasczewski 9.
Tomazzoni 380.
Tomek 375. 381.
Tonnelat 475.
Topolanski 417.
Torbiörnsson 525.
Torczyner 426.
Torm 503.
Tornquist 193.
Torp 511.
Torp, C. 504.
Torup 509. 513.
de Tourtoulon 480.
Trabert 423. 428.
Träger 225.
Trana 514.
Traub 291.

Digitized by Google

Traube 14. 21.
Trauner377.381.
Trautmann, G. O. 111.
Trautmann, Mor. 46.
Trautmann, R. 400. 402.
Trautz 159.
Trendelenburg, P. 97.
Trendelenburg, W. 388. 391.
Trenkle 95.
Treub 531. 534.
Treutlein 303.
de Tribolet 490.
Triebs 61.
Triepel, H. 63.
Triepel, Heinr. 3. 20.
Trojan 401.
Troeltsch, E. 154. 160.
Troeltsch, Walt. 228. 230.
Tröndle 100.
van Trooyn 532.
Trumpler 88.
Trumpp 240.
Tschermak v. Seysenegg 397. 401.
v. Tschermak, G. 421.
Tscherniavsky 477.
Tscherning 505.
Tscherning, E. A. 505.
Tschirch 457. 463.
Tschlenoff 458.
Tschudi 334.336. 339.
Tschulok 498.
Tsuji 19.
Tubandt 144.
v. Tubeuf 238. 249.
Tuczek 224. 225 (2). 231.
v. Tuhr 279.
Türk 416.
Türler 460.
Tumarkin, Frl. 460.
Tumlirz 389. 391.
Tunberg 525.
Tunmann 458.
Tuor 467. 469.
Turba 424.
Turmann 467. 469.
Tuxen 507.

U.

Uchermann 510.
Uckeley 190. 196.
Ude 375.
Uebersberger 424.
Uffenheimer 241.
Uffenorde 117.
Uhl 194.
Uhlenbeck 540.
Uhlenhuth 280. 285.
Uhlig, C. 290. 293 (2). 296.
Uhlig, G. 358.
Uhlig, J. 49.
Uhthoff 62. 69.
Ule 274. 275.
Uller 110.
Ullmann, K. 417.
Ulmann 131.
Undén 516.
Ungar 44.
Unger 244.
Unger, L. 415.
Ungnad 171.173.
Unterberger 192.
v. Unwerth 229.
Uphues 143.
Urbantschitsch 377.
Urbantschitsch, V. 413. 428.
Ursprung 469. 470.
Ussing 503.
Utitz 274.

V.

Vacha 19.
Vageler 195.
Vahlen, E. 140.
Vahlen, Th. 131. 134.
Vaihinger 141.
Vajda 417.
Valentin 98.
Valentiner 158.
van Valkenburg 532.
Vallauri 304.
Vandenhoff 265.
van der Meer 90.
Vangensten 511.
Vannod 458. 462 (2).
Vanselow 20.
Varenius 520. 521.
Varnhagen 80. 83.
Vedel 506.
van Veen 542.
Vegard 512.
Veiel 241.
Veillon 449.
Veit 139. 146.
Veit, O. 226.
van Veldhuizen 535.
Velten 18.
Venema 536.
Veraguth 494.
Verdam 539.
Vernay 304.
Verocay 398.
Verschaffelt 533. 534.
Versé 205.
Versluys 111.
Verweyen 48.
Verworn 44. 50.
Vestberg 524.
Vesterberg 521. 522.
Vetter, Ferd. 459. 462. 463. 491.
Vetter, Th. 496. 499.
Veyrassat 473. 477.
Vierhapper 425.
Vierkandt 15.
Vierordt 292.
Viëtor 227. 230.
Vigener 98.
Vigler 507.
Villiger 447.
Virchow 5.
Vischer, Eberh. 446. 450.
Vischer, F. 449.
Vischer, Rob. 113.
Vising 514 (2).
Visscher 542.
van Visselingh 537.
Visser 536.
Visser van Jjzendoorn 538.
Vitzthum v. Eckstädt 183. 185.
van der Vlugt 538.
v. Vöchting 295. 297.
Vodoz 493.
Vöge 98. 101.
Vöge, W. 340.
Völcker 155.
Völker 428.
Völter 530 (2).
Völtz 23.
Vörner 206.
Vogel 17.
Vogel, Em. H. 411.
Vogel, J. Ph. 540.
Vogel, R. 296.
Vogel, Rud. 121.
Vogel v. Falkenstein 110.
Vogelius 505.
Vogels 237.
Vogelsang 544. 546.
Vogler 22 (2). 24.
Vogt, A. 468. 470.
Vogt, E. 110.
Vogt, F. 227. 230.
Vogt, R. 510.
Vogt, W. 226.
Vogt, Wolfg. 159.
Voigt, Alfr. 334 (2). 336. 340.
Voigt, Andr. 91.
Voigt, Heinr. 138.
Voigt, K. 265.
Voigt, Walt. 48.

Digitized by Google

Voigt, Wold. 118. 123.
Voigtländer335. 340.
Voit, F. 107. 111.
Voit, M. 117.
Volait 482.
Volbach 294. 297.
Volk, R. 420.
Volkelt 207. 215.
Volkmann 193. 196 (2).
Voll 243.
van Vollenhoven 538.
Voller 335. 340.
Vollert 167.
Vollgraff, C. W. 536.
Vollgraff, J. A. 541.
Vollgraff, J. C. 544.
Vollmer 243. 248.
Vollmer, K. 172. 174.
Volmar 457.
Volmer 212.
Volquardsen 183.
v. Voltelini 410.
Volz 81. 83.
Volz, P. 291. 296.
Vondrak 423.
Vongerichten 171. 174.
de Vooys 537.
Voretzsch 141. 146.
Vorkastner 131.
Vorländer 142. 146.
Vortmann 425.
Vosmaer 541. 542.
Voß, Aur. 246. 248.
Voß, F. 121.
Voß, O. 88.
v. Voß 284.
Vossius 107. 112.
Voßler 243. 248.
Vouga 489.
Vrede 261.
de Vries, E. 539.
de Vries, H. 533.
de Vries, Hugo 533. 534.
de Vries, J. 545.
de Vries, J. E. 544.
de Vries, S. G. 540. 541.
de Vries, W. M. 531. 534.
de Vries-Reilingh 536.
Vulliéty 475.
Vuilleumier 479.
Vulpius 155.
Vürtheim 530.

W.

Waag 157.
van der Waals 533 (2).
Wach 203. 214.
Wachenfeld 271.
Wachsmuth 91.
Wachter 391.
Wächter 493.
Wackernagel 119. 122.
Wackernagel, Mart. 212.
Wackernell 389. 391.
Wadstein 514.
Waehner 399. 402.
Waelsch 398.
Waentig 141. 146.
Waentig, Percy 212.
Waern 514.
Wätjen 158.
Waetzmann 67.
Waetzoldt 142. 146.
Wagener 130. 133.
Wagenhäuser 292.
van Wageningen 536.
Wagenmann 155. 161.
Wagner, A. (Berlin) 10. 20.
Wagner, A. (Innsbruck) 390.
Wagner, Ant. 375.
Wagner, Chr. 290. 294 (2). 296.
Wagner, E. 247.
Wagner, F. 61.
Wagner, Gg. Aug. 420.
v. Wagner 379.
Wagner, H. 118. 123.
Wagner, Jul. 210. 215.
Wagner, K. L. 401.
Wagner, P. 206.
Wagner, Pet. 467.
Wagner v. Jauregg 412. 428.
Wahl 293. 296.
Wahlin 515.
Wahrmund 396.
Walb 44. 50.
Walbaum 293.
Walberg 518.
v. Waldberg 157.
Walde 386. 389. 390. 391.
Waldecker 4.
Waldeyer 4. 21.
Waldraff 158.
Walker, G. 411.
Walker, Rob. 458.
Walkhoff 239.
Walko 398.
Wallach 118. 123.
Wallaschek 424.
Wallengren 518.
Wallengren, H. T. S. 519.
Walleser 158.
Wallisch 418.
Walser 460. 461. 462. 463.
Walser, E. 497.
Walsmann 271.
v. Walter 60.
Walter, B. 340.
Walter, Frz. 236.
Walter, F. K. 272.
Walter, Jul. 192.
Walthard 89.
Walther, A. 111.
Walther, Andr. 17.
Walther, H. 108.
Walther, J. 142. 146.
Walther, W. 271. 274.
Waltz 334.
Waly 19.
Walz, E. 154.
Wangerin 141. 146.
Wanner 48.
Wanner, F. 240.
Warburg 156.
Warburg, Em. 12.
Warburg, K. 521.
Warburg, M. 334. 339.
Warburg, O. 14. 18.
Warming 504.
Warnekros 5.
Waser 496.
v. Wasielewski 156.
Wassermann, F. 242.
Wassermann, M. 337.
v. Wassermann 5.
Wassermeyer 45.
Wasserrab 238.
Waßmuth 378. 381.
Watts 172.
Watzinger 109. 112.
v. Wayenburg 532.
Weber, A. 61. 68.
Weber, Alfr. 157. 160.
Weber, Alfr. (Straßburg) 282.
Weber, Arth. 108.
Weber, E. 8.
Weber, E. (Halle) 145.
Weber, Em. 42. 49.
Weber, Frz. 241.
Weber, Heinr. 109. 112.

Digitized by Google

Weber, Heinr. (Zürich) 498.
Weber, L. 183. 185.
Weber, M. 157.
Weber, M. (Zool.) 533.
Weber, Ottok. 399. 402.
Weber, P. 171.
Weber, Rod. 472. 473 (2). 477.
Weber, Rud. 274.
Weber, Siegfr. (Zürich) 497.
Weber, Sim. 94. 101.
Weber, Th. 358.
Weber, Valent. 301. 306.
Weber, W. 536.
v. Weber 305. 306.
Wechsberg 418.
Wechßler 228. 230.
Wedekind 284.
Wedekind, Rud. 121.
Wedemeyer 180.
Weege 144.
Weersma 537.
Weese 459.
Wegelin 457. 463.
Wegemann 184.
Wegener 229.
Wegner 265.
Wegscheider 422. 428.
Wehlitz 160.
Wehnelt 12.
Wehrli 493. 498.
Weibel 420.
Weibull 518.
Weichardt 80.
Weichselbaum 412. 427.
Weidenbach 110.
Weidenfeld 416.
Weidenreich 280.
Weigand 209. 215.
Weigel 121.
Weigert 210.
Weigl 236. 248.
Weil 17.
Weil, Edm. 398.
Weil, K. 397.
Weil v. Weilen 423.
Weiland 182.
Weiler 498.
Weimann 213.
Weinberger 418.
Weinel 167. 173.
Weinland, E. F. 79. 83.
Weinland, Rud. 295.
Weinmeister 213.
Weinreich, A. 179.
Weinreich, O. 144.
Weinschenk 246.
Weinstein 14.
Weisbach 15.
Weiser 416.
Weismann, Aug. 99.
Weismann, Jak. 129. 133.
Weiß, Alb. Maria 466. 469.
Weiß, Bernh. 2.
Weiß, E. 339.
Weiß, Edm. (Wien) 421.
Weiß, Egon 397.
Weiß, J. 154.
Weiß, J. (Graz) 374.
Weiß, Jul. (Wien) 417.
Weiß, K. 375. 381.
Weiß, O. 192.
Weißbach 211. 213.
Weißbrodt 58 (3). 59 (2).
Weißenberg 10.
Weißenborn 145.
Weißenfels 120.
Weith 481.
Weitz 293.
Weitzenböck, R. 380.
Weitzenböck, Rol. 380.
Weleminsky 398.
Wellander 525.
Wellauer 482.
Wellesz 426.
Wellhausen 118.
Wells 245.
Wellspacher 410.
Wellstein 283.
Welter 48.
Wenck 228.
Wenckebach 413. 427.
v. Wenckstern 61. 68.
Wendel 145.
Wendland, J. 445 (2). 446. 450.
Wendland, P. 119. 122.
Wendt 167. 173.
Wenger 236. 237 (2). 248.
Wenger, P. 477.
Wensinck 538. 540.
Went 545. 546.
Wentscher 47.
Wentzel 13.
Wenzel 44.
Wenzel, B. 68.
Wenzel, Frz. 424.
Wepfer 100.
Werdenich 410.
Werdnik 427.
v. Werdt 389.
Werenskiold 512.
Werminghoff 142. 146.
Werner, Alfr. 497. 499.
Werner, Ch. 472. 474 (2).
Werner, Frz. 424.
Werner, Gg. 473.
Werner, Jak. 498.
Werner, R. 156.
Wernle 446. 450.
Wertheim 412. 427. 428.
Wertheimer 91.
Wertheim-Salomonsen 531. 534.
Werunsky 399. 402.
Wesener 195.
Wessel 505.
Wessely 302. 306.
Wessén 526.
Westenhöfer 8.
Westergaard 504. 508.
Westermann 19.
Westman 523.
Westman, K. G. 523.
Westphal, Alex. 44. 50.
Westphal, W. 17.
Wetter 522. 523 (2).
Wettstein 493.
Wettstein v. Westersheim 422. 428.
Wetzel 63.
Weule 210. 215.
Weyermann 455. 456 (2).
Weygandt 338.
Weyhe 210.
Weyl 180.
Weyman 243. 248.
Wichelhaus 12. 21.
Wichmann 545. 546.
Wickell 516.
Wide 524. 528.
Wideroe 510.
Widman 522. 526. 528.
Widmer 461. 463.
Widmer, J. 476.
Wiechert 119. 123.
Wiechowski 397. 402.
Wiedemann, Eilh. 80. 83.
Wiedemann, K. Alfr. 47.
Wiedenfeld 139. 146.
Wieder 534.
Wiedersheim 96. 101 (3).

Digitized by Google

Wiedow 96.
Wiegand, F. 128. 129.
Wiegand, W. 282.
Wieland, C. 446. 451.
Wieland, Em. 447. 450.
Wieland, Frz. 296.
Wieland, Heinr. 247.
van der Wielen 533. 534.
Wien 170. 174.
Wien, W. 305. 306.
Wiener, Hugo 398.
Wiener, O. 207. 215.
Wiersma 535. 536.
Wieruszowski 20.
Wiese, Berth. 143.
Wiese, Leo 264. 266.
Wiesel 418.
v. Wieser 389. 391.
v. Wieser (Wien) 409. 410 (2).
v. Wiesner 420.
v. Wiesner, Jul. 421.
Wieth-Knudsen 504 (2).
Wigand 144.
Wigfors 519.
Wihan 400.
van der Wijck 544.
van Wijhe 535.
van Wijk 540.
Wijkander 514.
Wijnhausen 532.
Wijsman 545.
Wikander 523.
Wiki 474.
Wiklund 522. 524. 525.
v. Milamowitz-Moellendorf 10. 20.
Wilbrandt 294. 296.
Wilcken 46. 50.
Wilckens 283. 285.
Wilczek 479. 483. 484 (2). 485 (2).
Wild, K. 158.
Wild, O. 494.
Wildbolz 458.
Wilhelm, A. 423.
Wilhelm Ernst, Großherzog v. Sachsen-Weimar-Eisenach 167.
Wilhelm, Eug. 170.
Wilhelm, F. 244.
Wilhelm, L. 284.
Wilke 182.
Wilke, F. 428 (2).
Wilke-Dörfurt 121.
Wilkens 184.
Wilkens, Cl. 506.
Will, E. 196.
Will, L. 273.
Will, W. 13.
Wille, Jak. 157. 160.
Wille, Nordahl 512. 513 (2).
Willgerodt 90.
Willige 141.
Williger 6. 21.
Willkomm 173.
Willmann 399.
Willrich 120.
Willstädter 12.
Wilmanns, K. 156.
Wilmot 476.
Wilms 155. 161.
Wiman, And. 526. 528.
Wiman, C. J. Jos. E. 526.
Wimmenauer 109.
Windaus 388. 391.
Windelband 156. 160.
v. Windheim 58. 189.
Windisch 207. 214.
Windisch, Hans 538.
Winiarski 473. 475.
te Winkel 532.
Winkelmann 171.
Winkler 158.
Winkler, Arn. 468. 470.
Winkler, Cornel. 531. 534.
Winkler, Hans 334 (2). 340.
Winkler, Hub. 67.
Winnefeld 14.
Winroth 521.
Winter, Frz. 47. 50.
Winter, Gg. 191. 196.
Winterberg 416.
Winternitz, Hugo 140.
Winternitz, Mor. 400.
Winternitz, Rud. 398.
Winternitz, W. 412.
Winterstein 272. 274.
Wintersteiner 415.
Wintgen 49.
Wirén 526. 528.
Wirgin 524.
Wirth 210.
Wirth, H. F. 18.
Wirth, R. 88.
Wirths 272.
Wirtinger 422. 428.
Wirtz 284.
Wirz 499.
Wislicenus 290. 295 (2). 297.
Wissowa 141. 146.
Witasek 379.
Witkop 98. 101.
Witkowski 211.
Witt 16.
Witte 265.
Wittek 377.
Wittich 279. 284.
Wittig 61.
Wittmaack 169. 173.
Wittmack 13. 22.
Wittmayer 411.
Wlassak 410. 427.
Wobbermin 60. 68.
Wölfler 397.
Woermann 334.
v. Woeß 388.
Wohlenberg 78. 83.
Wohlin 522.
Wohltmann 142. 146.
Woitsch 425.
Woker 456. 459. 461. 462. 463.
Woker, Frl. 461.
Wolf, G. 98.
Wolf, Joh. 15.
Wolf, Kurt 292. 296.
Wolf, M. 159.
Wolfer 498. 499.
Wolff, Alfr. 280. 285.
Wolff, B. 272.
Wolff, Em. 245.
Wolff, Eug. 183.
Wolff, G. 447. 450.
Wolff, Gg. 248.
Wolff, H. 144.
Wolff, Jul. 489.
Wolff, Leonh. (Bonn) 47. 50.
Wolff, L. (Jena) 171.
Wolff, Mart. (Jur.) 225.
Wolff, M. (Med.) 5. 20.
v. Wolff 142.
Wölfflin 243. 248.
Wölfflin, E. 447.
Wolfram 282. 284.
Wolfrum, Mor. 206.
Wolfrum, Ph. 154. 157.
Wolfsgruber 409.
Wolfsteiner 241.
Wolkan 424. 427.

Digitized by Google

Wolkenhauer 121.
Wollenberg 2.
Wollenberg, G. 8.
Wollenberg, Rob. 278. 279. 280. 285.
Wolpert 7.
Woltereck 210.
Wolters 17.
Wolters, P. 236. 242. 243. 248.
Wolzendorff 225.
Woodall 283.
Wopfner 390.
Worringer 449. 460.
Wostry 401 (2).
Wrangel 517.
Wrede, F. 228.
Wrede, L. 169.
Wreschner 496.
Wreszinski 195.
v. Wretschko 387. 391.
Wright 304.
v. Wrochem 337.
Wuarin 475.
Wu-Chang 19.
Wülfing 159. 161.
Wünsch 263. 266.
Würschmidt 82.
Würtzen 505.
Wüst 184.
Wüstendörfer 271.
Wukadinovic 401.
Wulff 15.
Wundt 206. 215.
Wundt, M. 282.
Wunschheim v. Lilienthal 417.
Wurm 160.
v. Wurster 291. 296.
v. Wurzbach 425.
Wyder 493. 499.
Wygodzinski 48. 51.
Wysogorski 335. 340.
Wyß, Adr. 474.
Wyss, Osk. 494.

Y.

Yung 476. 477.

Z.

Zaayer 539.
Zachariae 143.
Zache 334 (2). 335.
Zade 156.
Zade, A. 172.
Zadow 132.
Zahn 238.
Zahn, H. 184.
Zahn, Jos. 301. 306.
v. Zahn, G. 172. 173.
v. Zahn, K. 204.
v. Zahn, Th. 78.
Zak 420.
v. Zallinger zum Thurn 410.
Zander 82.
Zander, R. 191.
Zange 169.
Zangemeister 226. 231.
Zangger 494. 499.
Zaniboni 82.
Zapletal 466 (3). 469.
Zappert 418.
Zarncke 211. 213. 215.
Zarnik 305.
Zauner 379. 381.
Zaus 395. 401.
Zbinden 476.
Zeeman, P. (Amsterdam) 533. 534.
Zeeman, P. (Leiden) 541.
Zehenter 390.
Zehetbauer 410.
Zehntbauer 466. 467 (2). 469.
Zeiller 468. 470.
Zeilon 527.
v. Zeipel 526.
v. Zeißl 414.
Zeller 461.
Zellner 461.
Zemp 496.
Zenker 270. 273 (2). 275.
Zentgraf 144.
Zermelo 498. 499.
Zetterstéen 524. 528.
Zeumer 358.
v. Zeynek 397. 402.
Zhismann 380.
Zickendraht 450.
Ziebarth 336.
Ziegenspeck 241.
Ziegler, Konr. 66.
Ziegler, Kurt 96.
Ziegler, Theob. 282.
Ziekursch 66.
Zieler 303. 360.
Ziemann 10.
Ziemer 133.
Ziemke 181.
Ziesché 61.
Ziesemer 195. 197.
Zietzschmann 495. 499 (2).
Zikes 425.
Zilz 421.
Zimmer, C. 246.
Zimmermann, Alfr. 141.
Zimmermann, E. 279.
Zimmermann, M. Gg. 15.
Zimmermann, W. 457.
Zimmermann, Waldem. 16.
v. Zimmermann 428.
Zimmern 202. 206. 208. 214.
Zincke 227.
Zindler 389. 391.
Zingel 133.
Zingerle, H. 377.
Zinkernagel 294.
Zinn 7.
Zitelmann 43.
Zižek 411.
Zmavc 401.
Zöpfl 14.
Zolger 411.
Zomarides 426.
Zöppritz 117.
Zöppritz, Heinr. 182.
Zöppritz, R. 293.
Zörkendörfer 398.
Zorn, L. 99.
Zorn, Ph. 43.
Zoth 376. 381.
Zscharnack 2.
Zschokke, Erw. 495. 499 (2).
Zschokke, F. 449. 450.
Zsigmondy, 120. 123.
Zucker 245.
Zuckerkandl, O. 414.
Zuckerkandl, Rob. 396. 401.
Zündel 296.
Zürcher, Em. 493.
Zumbach 489.
v. Zumbusch 239. 248.
Zuntz 22. 24.
Zupitza 132.
Zurhelle 45.
de Zwaan 532.
de Zwaan, J. 535.
Zwaardemaker 543. 544.
Zweifel 204. 214.
Zweig, Egon 411.
Zweig, Walt. 419.
Zwierzina 374. 378 (2). 381.
Zycha 396.

Digitized by Google

Verlag von Johann Ambrosius Barth in Leipzig.

Kalender

der

Technischen Hochschulen

Deutschlands, Österreichs und der Schweiz.

Herausgegeben mit amtlicher Unterstützung.

Siebente Ausgabe.

Studienjahr 1914/15.

M. 2.—; geb. M. 2.60.

Der Kalender der Technischen Hochschulen Deutschlands, Österreichs und der Schweiz schließt sich in seiner Anordnung ganz an den bewährten und überall eingeführten Deutschen Universitäts-Kalender an. Wie dort werden dem Vorlesungsverzeichnis jeder Hochschule Angaben der Aufnahmebestimmungen, der Gebühren und des Verwaltungskörpers, sowie ein kurzer Aufschluß über lokale Gepflogenheiten vorausgeschickt. Die Vorlesungsverzeichnisse selbst sind übersichtlich nach Abteilungen geordnet, den Namen der Dozenten die Geburtsdaten beigefügt, soweit solche zu erlangen waren. Es folgen die akademischen Sammlungen und Institute, Stipendien und akademischen Vereinigungen. Die studentischen Korporationen der österreichischen und schweizerischen Hochschulen wurden ausführlich im zweiten Teile des Universitätskalenders behandelt, und genügte darum hier ein Hinweis auf diesen Kalender. Dagegen wurden in einem Anhang noch die Verbindungen der tierärztlichen Hochschulen, der Berg- und Forstakademien, der Landwirtschaftlichen und Handels-Hochschulen im Deutschen Reich aufgenommen, so daß dieser Kalender zusammen mit den zwei Teilen des Universitätskalenders ein vollständiges Bild über das studentische Verbindungswesen des Deutschen Reichs, Österreichs und der Schweiz gibt. Den Schluß bilden eine Chronik und Statistik über das letzte Studienjahr und ein alphabetisches Namenregister.

Druck von Grimme & Trömel in Leipzig.

Digitized by Google

Aus dem Verlage von Friedr. Vieweg & Sohn Braunschweig

Lehr- und Handbücher

Herbst 1914

Digitized by Google

Inhalt:

	Seite
Reine und angewandte Chemie	1
Physik, Meteorologie und Elektrotechnik	7
Mathematik und Astronomie	15
Medizin, Physiologie und Verwandtes	20
„Die Wissenschaft"	22
Elektrotechnik in Einzeldarstellungen	26
Telegraphen- und Fernsprechtechnik	28
Sachregister	29

Die in diesem Katalog angezeigten Bücher können durch jede Buchhandlung bezogen werden.

Prospekte über einzelne Werke, soweit vorhanden, ferner ausführliche **Spezialkataloge** über folgende Gebiete:

Reine und angewandte Chemie

Physik, Meteorologie und Elektrotechnik, Mathematik und Astronomie

Technologie, Ingenieurwissenschaften, Berg- und Hüttenkunde

Anthropologie, Medizin, Biologie, allgemeine Naturwissenschaften und Landwirtschaft

sowie zusammenfassende **Verlagsverzeichnisse** liefert der Verlag auf Wunsch kostenlos.

Digitized by Google

Reine und angewandte Chemie

Bauer, Dr. H., **Der heutige Stand der Synthese von Pflanzenalkaloiden.** *[„Die Wissenschaft", Bd. 51.]* 1913.
M 4,50, in Lnwdbd. *M* 5.20.

Eine kurze Zusammenstellung der auf dem Gebiete des künstlichen Aufbaues von Pflanzenalkaloiden bisher erzielten Resultate.

Baumert, Dr. Georg, **Lehrbuch der gerichtlichen Chemie.** In 2 Bdn. 2. gänzlich umgearbeitete Auflage. Bearbeitet von Prof. Dr. Georg Baumert, Prof. Dr. M. Dennstedt und Dr. F. Voigtländer.

I. Band. Der Nachweis von Giften und gesundheitsschädlichen Stoffen in Leichenteilen, Harn, Nahrungs- und Genußmitteln, Gebrauchsgegenständen, Wasser, Luft und Boden, mit Berücksichtigung steueramtlicher Untersuchungen, sowie der Vegetationsschädigung durch Rauch u. dgl. Mit 53 Abbild. 1907.
M 12,—, in Lnwdbd. *M* 13,—.

II. Band. Der Nachweis von Schriftfälschungen, Blut, Sperma usw. unter besonderer Berücksichtigung der Photographie. Mit 98 Abbildungen einschließlich einer farbigen Spektraltafel. 1906. *M* 9,—, in Lnwdbd. *M* 10,—.

Beckurts, Prof. Dr. H., **Die Methoden der Maßanalyse.** Unter Mitwirkung von Dr. O. Lüning. Zugleich 8. völlig umgearbeitete Auflage von Fr. Mohr's Lehrbuch der Titriermethode. Gr. 8°. Mit 133 eingedruckten Abbildungen. 1913.
M 32,—, in Lnwdbd. *M* 33,60.

Das nunmehr vollständig vorliegende Werk ist zugleich die 8. Auflage von Fr. Mohrs Lehrbuch der Titriermethode, das für viele Jahrzehnte das Nachschlagewerk auf titrimetrischem Gebiete gewesen ist. — Trotz der Fülle des Materials ist es dem Verfasser gelungen, den Umfang seines Werkes in mäßigen Grenzen zu halten und doch ein Buch zu liefern, welches — wie die Fachkritik bestätigt — das Gebiet der Maßanalyse am vollständigsten umfaßt. — Wie seinerzeit das Mohrsche Lehrbuch wird nun auch Beckurts Maßanalyse dem angehenden wie dem in der Praxis stehenden Pharmazeuten unentbehrlich sein.

Bernthsen, Prof. Dr. A., **Kurzes Lehrbuch der organischen Chemie.** 12. Auflage, bearbeitet in Gemeinschaft mit Prof. Dr. A. Darapsky, 1914. *M* 12,—, in Lnwdbd. *M* 13,—.

Die rasche Aufeinanderfolge der Auflagen ist ein beredter Beweis für die Beliebtheit dieses kurzen, trotzdem sehr inhaltsreichen Lehrbuches, das in jeder seiner Auflagen in anerkannt vorzüglicher Weise die Fortschritte der Wissenschaft berücksichtigte.

Biehringer, Prof. Dr. Joachim, **Einführung in die Stöchiometrie** oder die Lehre von der quantitativen Zusammensetzung der Körper und ihren mit dieser zusammenhängenden Eigenschaften. Mit Rechenbeispielen. Für Studierende und Chemiker. Mit 18 Abbild. und 1 Tafel. 1900. *M* 9,—, in Lnwdbd. *M* 10,—.

Böttger, Prof. Dr. H., **Lehrbuch der Chemie** zum Gebrauch bei chemischen Vorlesungen, beim Unterricht in höheren Lehranstalten, sowie zum Selbstunterricht. Mit 85 Abbildungen und 1 Tafel. 1902.
M 6,— in Lnwdbd. *M* 6,50.

Digitized by Google

Cohnheim, Prof. Dr. Otto, **Chemie der Eiweißkörper.** 3. vollständig neu bearbeitete Auflage. 1911. *M* 11,—, in Lnwdbd. *M* 12,—.

Erdmann, Prof. Dr. H., **Lehrbuch der anorganischen Chemie.** 5. Aufl. (13. bis 16. Tausend.) Mit dem Porträt des Verfassers in Gravure, 319 Abbild., 95 Tabellen, 1 Rechentafel und 7 farbigen Tafeln. 1910. *M* 16,—, in Lnwdbd. *M* 17,—.

Als Lehrbuch für Studierende der reinen und der technischen Chemie, sowie als Nachschlagebuch bewährt. In der neuen Auflage sind die neuesten Forschungsergebnisse berücksichtigt.

Euler, Prof. Dr. H. von, **Grundlagen und Ergebnisse der Pflanzenchemie.** Nach der schwedischen Ausgabe bearbeitet.

I. Teil. Das chemische Material der Pflanzen. Mit 1 Abbildung. 1908. Geh. *M* 6,—, in Lnwdbd *M* 7,—.

II. Teil. Die allgem. Gesetze des Pflanzenlebens, und III. Teil. Die chemischen Vorgänge im Pflanzenkörper. Mit 8 Abbildungen. 1909.

Teil II und III zusammen in 1 Bande *M* 7,—, in Lnwdbd. *M* 8,—.

Das Buch behandelt das Verbindungsgebiet von Chemie und Pflanzenphysiologie, dessen Beherrschung für Botaniker, Pharmakologen, Nahrungsmittelchemiker und Chemiker der landwirtschaftlichen Versuchsstationen erforderlich ist.

Fischer, Prof. Emil, **Anleitung zur Darstellung organischer Präparate.** 8. neu durchgesehene Auflage. Mit 19 Abbildungen. 1908. *M* 2,50, in Lnwdbd. *M* 3,30. mit Schreibpapier durchsch. *M* 3,40.

Fresenius, Prof. Dr. C. Remigius, **Anleitung zur qualitativen chemischen Analyse.** Für Anfänger und Geübtere bearbeitet. Mit einem Vorwort von Justus von Liebig. 16. neu bearbeitete und verbesserte Auflage. 4. unveränderter Abdruck. Mit 48 Holzstichen und 1 farbigen Tafel. 1910. *M* 12,—, in Hlbfrzbd. *M* 14,—.

—— **Anleitung zur quantitativen chemischen Analyse.** Für Anfänger und Geübtere bearbeitet 6. stark vermehrte und verbesserte Auflage. Mit zahlreichen Holzstichen.

I. Band. 1875. 6. Abdruck. 1910. *M* 12,—, in Hlbfrzbd. *M* 13,50.

II. Band. 1887. 4. Abdruck. 1905. *M* 18,—, in Hlbfrzbd. *M* 19,50.

Hempel, Prof. Dr. Walther, **Gasanalytische Methoden.** 4. neubearb. Aufl. Mit 167 eingedruckten Abbild. 1913. *M* 11,—, in Lnwdbd. *M* 12,—.

Die vor kurzem erschienene vierte Auflage des Werkes hat textlich wie illustrativ erhebliche Bereicherung und Vervollständigung erfahren und wird auch weiter ein wertvolles Hilfsmittel für die Arbeiten im Laboratorium und für die theoretische Ausbildung der Studierenden sein.

Digitized by Google

Henrich, Prof. Dr. Ferdinand, **Theorien der organischen Chemie**, zugleich zweite Auflage der „Neueren theoretischen Anschauungen auf dem Gebiete der organischen Chemie". Mit 13 Abbildungen. 8°. 1912. *M* 10,—, in Lnwdbd. *M* 11,—.

Eine die Entwickelung und die Literatur bis auf die neueste Zeit berücksichtigende Einführung in das Studium der wichtigsten gegenwärtig herrschenden, sowie der noch nicht allgemein anerkannten Theorien der organischen Chemie.

Heumann's, Karl, **Anleitung zum Experimentieren bei Vorlesungen über anorganische Chemie** zum Gebrauch an Universitäten, technischen Hochschulen und höheren Lehranstalten von Prof. Dr. O. Kühling. **3.** Auflage. Mit 404 Abbildungen. 1904. *M* 19,—, in Lnwdbd. *M* 20,—.

van't Hoff, Prof. Dr. J. H., **Die chemischen Grundlehren nach Menge, Maß und Zeit.** Mit 12 Abbildungen und einem Vorwort von Ernst Cohen. 1912. *M* 4,—.

Die Schrift stellt die Grundlehren der theoretischen Chemie, nach einem neuen, höchst originellen Schema dar. Sie schließt sich an die Vorlesungen über diesen Gegenstand an, die der Verfasser vor einigen Jahren für vorgeschrittene Studierende an der Berliner Universität gehalten hat.

——— **Die Lagerung der Atome im Raume.** **3.** umgearbeitete und vermehrte Auflage. Mit 24 Abbildungen. 1908. *M* 4,50.

——— **Vorlesungen über theoretische und physikalische Chemie.** **2.** Auflage. Mit Abbildungen.

1. Heft. Die chemische Dynamik. 1901. *M* 6,—.
2. Heft. Die chemische Statik. 1903. *M* 4,—.
3. Heft. Beziehungen zwischen Eigenschaften und Zusammensetzung. 1903. *M* 4,—.

——— **Acht Vorträge über physikalische Chemie**, gehalten auf Einladung der Universität Chicago vom 20. bis 24. Juni 1901. Mit Abbild. 1902. *M* 2,50.

Hofmeister, Prof. Dr. Fr., **Leitfaden, für den praktisch-chemischen Unterricht der Mediziner** zusammengestellt. **5.** neu durchgesehene und vervollständigte Auflage. 1914. *M* 4,—, in Lnwdbd. *M* 4,80.

Laar, J. J. van, **Sechs Vorträge über das thermodynamische Potential** und seine Anwendungen auf chemische und physikalische Gleichgewichtsprobleme. Eingeleitet durch zwei Vorträge über nichtverdünnte Lösungen und über den osmotischen Druck. 1906. *M* 3,50, in Lnwdbd. *M* 4,20.

Ladenburg, Prof. Dr. A., **Vorträge über die Entwicklungsgeschichte der Chemie** von Lavoisier bis zur Gegenwart. **4.** vermehrte und verbesserte Auflage. 1907. *M* 12—, in Lnwdbd. *M* 13,50.

Literatur-Register der Organischen Chemie, geordnet nach M. M. Richters Formelsystem. Herausgegeben von der Deutschen Chemischen Gesellschaft, redigiert von R. Stelzner.

Digitized by Google

[Literatur-Register der Organischen Chemie.]

Band I. Die Literatur der Jahre 1910 und 1911. Anschließend an die 3. Auflage von Richters Lexikon der Kohlenstoffverbindungen. Lex.-8°. 1913. *M* 84,—, geb. *M* 86,—.

Ein neues zeitgemäßes Hilfsmittel zur raschesten Orientierung, das in unmittelbarem Anschluß an das 1912 vollendete Richtersche Werk, in rund 58000 Angaben für etwa 22000 Substanzen, seien sie nun neu oder schon seit längerer Zeit bekannt, an einer leicht auffindbaren Stelle einen praktisch vollständigen Nachweis aller derjenigen Literatur-Angaben enthält, die innerhalb des bearbeiteten Zeitraumes über Gewinnung, Eigenschaften, Verhalten, Verwendung usw. des betreffenden Stoffes erschienen sind.

Mohr, Prof. Dr. Ernst, **Anleitung zum zweckmäßigen Rechnen** bei chemischen präparativen Arbeiten. 1909. *M* —,75, geb. *M* 1,10.

Ostwald, Prof. Dr. W., **Die Schule der Chemie.** Erste Einführung in die Chemie für Jedermann. **3.** verbesserte Auflage. Mit 74 Abbildungen. 1914. In Lnwdbd. *M* 5,50.

Der berühmte Gelehrte will in diesem Buche die wichtigsten Lehren der modernen Chemie weitesten Kreisen zum Verständnis bringen, ohne daß besondere fachwissenschaftliche Vorkenntnisse vorausgesetzt werden.

Post's **Chemisch-technische Analyse.** Handbuch der analytischen Untersuchungen zur Beaufsichtigung chemischer Betriebe für Handel und Unterricht. Unter Mitwirkung zahlreicher Fachgelehrter und Praktiker in **3.** vermehrter und verbesserter Auflage herausgegeben von Prof. Dr. Bernhard Neumann.

I. Band. Mit 218 Abbild. 1908. *M* 23,50, in Lnwdbd. *M* 25,—.
II. Band. Mit 252 Abbild. 1909. *M* 37,50, in Lnwdbd. *M* 40,—.

Daraus einzeln:

I. Band, Heft 1. Wasser und Abwässer, Brennstoffe, Pyrometrie, Rauch-, Heiz- und Kraftgase. 1906. *M* 4,80.
I. Band, Heft 2. Leuchtgas, Calciumcarbid und Acetylen, Erdöl, Teeröle, Paraffin, Montanwachs, Ozokerit, Schmieröle, Asphalt, Fette, fette Öle, Glyzerin, Kerzen, Seifen. 1907. *M* 7,50.
I. Band, Heft 3. Eisen, Metalle (außer Eisen), Metallsalze. 1907. *M* 7,—.
I. Band, Heft 4. Anorganische Säuren, Soda, Kalisalze, Salpeter, Brom, Chlor, Chlorkalk, Schwefelnatrium, Antichlor, Tonerde, Aluminiumsulfat. 1908. *M* 4,20.
II. Band, Heft 1. Kalk, Kalksandsteine, Zement, Gips, Tonwaren, Glas, Glasuren. 1906. *M* 5,50.
II. Band, Heft 2. Rübenzucker, Stärke, Dextrin, Traubenzucker, Bier, Wein, Spiritus, Essig, Holzgeist. 1907. *M* 10,—.
II. Band, Heft 3. Handelsdünger und Stallmist, Bodenarten und Erntesubstanzen, Luft, Ätherische Öle, Leder und Gerbstoffe, Leim, Tabak, Kautschuk und Guttapercha, Spreng- und Zündstoffe. 1908. *M* 10,—.
II. Band, Heft 4. Steinkohlenteer, Farbstoffe und zugehörige Industrien. 1909. *M* 12,—.

Friedr. Vieweg & Sohn in Braunschweig

Digitized by Google

Roozeboom, Prof. Dr. H. W. Bakhuis, **Die heterogenen Gleichgewichte** vom Standpunkte der Phasenlehre.

I. Heft. Die Phasenlehre. — Systeme aus einer Komponente. Mit 54 Abbildungen. 1901. *M* 5,50.

II. Heft. Systeme aus zwei Komponenten. 1. Teil. Mit 149 Abbild. und 2 Tafeln. 1904. *M* 12,50.

(II. Heft, 2. Teil in Vorbereitung.)

III. Heft. Die ternären Gleichgewichte.

1. Teil: Systeme mit nur einer Flüssigkeit ohne Mischkristalle und ohne Dampf. Von Prof. Dr. F. A. H. Schreinemakers. Mit 112 Abbild. 1911. *M* 10,—.

2. Teil: Systeme mit zwei und mehr Flüssigkeiten ohne Mischkristalle und ohne Dampf. Von Prof. Dr. F. A. H. Schreinemakers. Mit 148 Abbildungen. 1913. *M* 11,—.

Roscoe - Schorlemmer, **Kurzes Lehrbuch der Chemie** nach den neuesten Ansichten der Wissenschaft von Sir Henry E. Roscoe und Prof. Dr. Alexander Classen. Mit 73 Holzstichen und 1 farbigen Spektraltafel. **11.** vermehrte Auflage. 1898. *M* 7,50, in Lnwdbd. *M* 8,50.

Rupe, Prof. Dr. Hans, **Anleitung zum Experimentieren in der Vorlesung über organische Chemie.** Zum Gebrauche an Universitäten, technischen Hochschulen und höheren Lehranstalten, sowie zum Selbstunterricht für Studierende. Mit 30 Abbildungen. 1909. *M* 4,50, in Lnwdbd. *M* 5,40.

—— **Die Chemie der natürlichen Farbstoffe.** Erster Teil. 1900. *M* 8,—, in Lnwdbd. *M* 9,—.

—— **Die Chemie der natürlichen Farbstoffe.** Zweiter Teil. 1909. *M* 10,—, in Lnwdbd. *M* 11,—.

Schmidt, Prof. Dr. Ernst, **Ausführliches Lehrbuch der pharmazeutischen Chemie.**

I. Band. Anorganische Chemie. **5.** vermehrte Auflage. Mit 177 Abbildungen und 1 farbigen Spektraltafel. 1907. *M* 24,—, in Hlbfrzbd. *M* 26,50.

II. Band. Organische Chemie. **5.** vermehrte Auflage.

I. Abteilung. Organische Verbindungen mit offener Kohlenstoffkette. Mit 95 Abbildungen. 1910. *M* 23,—, in Hlbfrzbd. *M* 25,50.

II. Abteilung. Organische Verbindungen mit geschlossenem Kohlenstoffringe. Nachträge. Verzeichnis einiger älterer Autoren. Sachregister. Berichtigungen. Mit 25 Textabbildungen u. 1 farbigen Spektraltafel. 1911. *M* 29,—, in Hlbfrzbd. *M* 31,50.

Dies klassische Lehrbuch ist dazu bestimmt, dem angehenden Pharmazeuten als Anhalt bei den privaten und akademischen Studien, dem praktischen Apotheker und Chemiker als Führer und Ratgeber bei den chemischen Arbeiten zu dienen.

Schwanert, Prof. Dr. Hugo, **Hilfsbuch zur Ausführung chemischer Arbeiten für Chemiker, Pharmazeuten und Mediziner.** **4.** umgearbeitete Auflage. Mit 4 Abbild. und 2 farbigen Spektraltafeln. 1902. *M* 8,—, in Lnwdbd. *M* 9,—.

Digitized by Google

Spektraltafeln. Vierundzwanzig der wichtigsten Spektren für den Gebrauch im Praktikum (zum Teil nach H. Erdmann). In feinstem Farbendruck. In Leporellotorm, zwischen Leinwanddecken. 8°. 1913. *M* 4,—.

Stöckhardt's, Ad., **Schule der Chemie** oder erster Unterricht in der Chemie, versinnlicht durch einfache Experimente. Zum Schulgebrauch und zur Selbstbelehrung, insbesondere für angehende Apotheker, Landwirte, Gewerbetreibende usw. **21.** Aufl., bearbeitet von Prof. Dr. Lassar-Cohn. Mit 204 Abbildungen und 1 farbigen Spektraltafel. 1908. *M* 7,—, in Lnwdbd. *M* 8,—.

Dieses Werk bildet die Grundlage aller neuen methodischen Lehrbücher der Chemie und kann deshalb vor allen anderen zum ersten Studium empfohlen werden. Dafs es auch in der 21. Auflage seinen ruhmvollen Platz behaupten wird, dafür bürgt der Name des um die Popularisierung der chemischen Wissenschaft hochverdienten Bearbeiters.

Travers, Prof. Dr. Morris W., **Experimentelle Untersuchung von Gasen.** Mit einem Vorwort von Sir William Ramsay, K.C.B. Deutsch von Dr. Tadeusz Estreicher. Nach der englischen Auflage vom Verfasser unter Mitwirkung des Übersetzers neu bearbeitet und erweitert. Mit 1 Tafel und 144 Abbildungen. 1905. *M* 9,—, in Lnwdbd. *M* 10,—.

Walker, Prof. James, **Elementare anorganische Chemie.** Mit Genehmigung des Verfassers ins Deutsche übersetzt von M. Egebrecht und E. Bose. Mit 42 Abbild. 1903. *M* 4,50, in Lnwdbd. *M* 5,—.

—— **Einführung in die physikalische Chemie.** 2. vermehrte Auflage, nach der siebenten des Originals übersetzt und herausgegeben von Dr. H. v. Steinwehr. Mit 62 Abbildungen. 1914. *M* 9,—, in Lnwdbd. *M* 10,—.

Führt in die physikalisch-chemischen Theorien ein und will deren Verständnis bei der Anwendung auf chemische Arbeiten erleichtern. Zugleich eine Vorbereitung auf das Studium größerer Werke über physikalische Chemie.

Weinberg, Dr. A. v., **Kinetische Stereochemie der Kohlenstoffverbindungen.** Mit 25 Abbild. im Text. 1914. *M* 3,-, in Lnwdbd. *M* 4,—.

Verfasser versucht, mit einer neuen Theorie der Erklärung chemischer Vorgänge durch Atombewegungen näher zu kommen, indem er zeigt, daß es bei Annahme rotierender und vibrierender Atombewegungen gelingt, die chemischen Eigenschaften und Reaktionen der Verbrennungswärmen u. Molekularrefraktionen der organischen Körper in ein System zu vereinigen und eine Reihe von Problemen von einem einheitlichen Gesichtspunkt aus zu begreifen.

Werner, Prof. Dr. A., **Neuere Anschauungen auf dem Gebiete der anorganischen Chemie. 3.** durchgeseh. und vermehrte Aufl. 1913. [*„Die Wissenschaft", Bd. 8.*] *M* 11,—, in Lnwdbd. *M* 12,—.

Das in der Neuauflage bis auf den gegenwärtigen Stand der Wissenschaft fortgeführte Werk will dazu beitragen, weitere Kreise mit der Systematik der anorganischen Verbindungen und den organischen Konstitutionsproblemen vertraut zu machen.

Digitized by Google

Physik, Meteorologie und Elektrotechnik

Abbe, Ernst, **Die Lehre von der Bildentstehung im Mikroskop.** Bearbeitet und herausgegeben von Otto Lummer und Fritz Reiche. Mit 57 Abbild. und einem Bildnis Ernst Abbes. 1910. *M* 5,—, in Lnwdbd. *M* 6,—.

Die Herausgeber haben die analytische Entwickelung der Abbeschen Lehre von der Bildentstehung im Mikroskop zum erstenmal veröffentlicht. — Allen, die das Mikroskop zu Forschungszwecken benutzen, soll das vorliegende Werk Zweck und Bedeutung der Anwendung grofser Aperturen, des Abbeschen Kondensors, homogener Immersion, schiefer Beleuchtung erläutern.

Bjerknes, Prof. Dr. V., **Dynamische Meteorologie und Hydrographie.** Autorisierte deutsche Ausgabe der von der Carnegie Institution of Washington herausgegebenen Dynamic Meteorology and Hydrography.

I. Teil: Statik der Atmosphäre und der Hydrosphäre. Von V. Bjerknes und J. W. Sandström. Deutsche Übersetzung von F. Kirchner. Mit 22 Abbildungen im Text, einem Anhang, enthaltend meteorologische und hydrographische Tabellen, und einem Atlas von 60 Tafeln (in Mappe), in Querfolio. Preis für Textband und Tafeln, welche nicht getrennt abgegeben werden, *M* 36,—.

II. Teil: Kinematik der Atmosphäre und der Hydrosphäre. Von V. Bjerknes, Th. Hesselberg und O. Devink. Deutsche Übersetzung von F. Kirchner. *M* 20,—.

Zwei weitere Teile, welche die Dynamik und Thermodynamik der Atmosphäre und Hydrosphäre behandeln werden, befinden sich in Vorbereitung.

Aus dem vorstehenden Werk werden einzeln abgegeben:

Hydrographische Tabellen. *M* 3,—.

Meteorologische Tabellen. *M* 2,50.

Anhang zu den meteorologischen und hydrographischen Tabellen, enthaltend Umrechnungstafeln für den Fall, daß die Beobachtungen in anderen Einheiten als denen des C. G. S.-Systems gegeben sind. *M* 2,—,

Preis der drei Tabellen in einem Hefte. *M* 7,—.

Mit diesem Werke veröffentlicht Professor Bjerknes unter erstmaliger Zugrundelegung bestimmter einheitlicher Normen die Ergebnisse seiner nach durchaus neuen Methoden vorgenommenen meteorologischen und hydrographischen Untersuchungen. In Form eines Lehrbuches gefafst, ist die Arbeit gleicherweise für praktisch arbeitende Meteorologen und Hydrographen, wie für Studierende dieser Wissenschaften geeignet und erstrebt das Ziel, der Luft- und Meeresforschung das in Physik und Mechanik niedergelegte Wissen dienstbar zu machen.

Bjerknes, Prof. Dr. V., **Die Meteorologie als exakte Wissenschaft.** Antrittsvorlesung, gehalten am 8. Januar 1913 an der Universität Leipzig. *M* —,80.

Friedr. Vieweg & Sohn in Braunschweig

Digitized by Google

Börnstein, Prof. Dr. R., **Leitfaden der Wetterkunde.** Gemeinverständlich bearbeitet. 3. umgearbeitete und vermehrte Auflage. Mit 55 Abbild. und 26 Tafeln. 1913. *M* 7,—, in Lnwdbd. *M* 8,—.

Diese 3. Auflage ist das Ergebnis sorgfältiger Durchsicht sowie vielfacher Ergänzungen und entspricht dem gegenwärtigen Stand der meteorologischen Wissenschaft. Das Werk stellt gewissermaßen eine Einführung in die Meteorologie dar und ermöglicht, da nur ein geringes Maß physikalischer Kenntnisse zu seinem Studium erforderlich ist, jedem Gebildeten, auf Grund eigener Beobachtungen das Wetter selbst vorherzusagen oder mindestens fremde Prognosen richtig zu deuten.

Böttger, Prof. Dr. H., **Physik.** Zum Gebrauch bei physikalischen Vorlesungen in höheren Lehranstalten sowie zum Selbstunterricht.

I. Band. Mechanik, Wärmelehre, Akustik. Mit 843 Abbild. und 2 Tafeln. 1912. (Schoedler, Das Buch der Natur. 23. Aufl. Dritter Teil, 2. Abteilung, I. Band.) *M* 15,—, in Lnwdbd. *M* 16,50.

II. Band im Druck.

Das Buch wird sich zum Gebrauch bei Vorlesungen über Experimentalphysik, zur Erweiterung und Vertiefung der im Schulunterricht erlangten physikalischen Kenntnisse, sowie zum Selbstunterricht wertvoll erweisen.

Chwolson, Prof. O. D., **Lehrbuch der Physik.**

I. Band. Einleitung — Mechanik — Einige Meßinstrumente und Meßmethoden — Die Lehre von den Gasen, Flüssigkeiten und festen Körpern. Übersetzt von H. Pflaum. Mit 412 Abbildungen. 1902.
M 12,—, in Hlbfrzbd. *M* 14,—.

II. Band. Lehre vom Schall (Akustik) — Lehre von der strahlenden Energie. Übersetzt von H. Pflaum. Mit 658 Abbildungen und 3 Stereoskopbildern. 1904.
M 18,—, in Hlbfrzbd. *M* 20,—.

III. Band. Die Lehre von der Wärme. Übersetzt von E. Berg. Mit 259 Abbildungen. 1905. *M* 16,—, in Hlbfrzbd. *M* 18,—.

IV. Band. Die Lehre von der Elektrizität. Übersetzt von H. Pflaum.

1. Hälfte. Mit 336 Abbildungen. 1908.
M 16,—, in Hlbfrzbd. *M* 18,—.

2. Hälfte. Teil I. Mit 114 Abbildungen. *M* 7,50.

Der Schlußteil (IV, 2 II) erscheint voraussichtlich Ende 1914.

Das Buch ist in erster Linie ein gutes Lehrbuch für den werdenden Fachmann — den Physiker, den Elektrotechniker usw. —, aber auch für alle, die sich mit der Physik als Hilfsmittel gründlicher zu beschäftigen haben, wie für den Chemiker, Physiologen und Mineralogen. — „Was dieses Buch so auszeichnet und in erste Linie stellt, ist, daß der Leser bei der Lektüre vermeint, einen klaren, sachlichen, tief eindringenden Vortrag zu hören, der in die Mysterien dieser Naturwissenschaft mit seltener Schärfe eindringt und den Zuhörer unwillkürlich mitreißt." — „Das Werk ist in einem moderneren Sinne geschrieben, als irgend ein anderes Lehrbuch der Physik. — Es ist eines der besten größeren Lehrbücher der Physik, wenn nicht das beste, welches je geschrieben ist."

Digitized by Google

Frick's, Dr. J., **Physikalische Technik** oder Anleitung zu Experimentalvorträgen, sowie zur Selbstherstellung einfacher Demonstrationsapparate. **7.** vollkommen umgearbeitete und stark vermehrte Auflage von Prof. Dr. Otto Lehmann. In 2 Bänden.

I. Bd. 1. Abt. Mit 2003 Abbildungen und einem Bildnis des Verfassers. 1904. *M* 16,—, in Hlbfrz. *M* 18,—.

I. Bd. 2. Abt. Mit 1905 Abb. 1905. *M* 24,—, in Hlbfrz. *M* 26,—.

II. Bd. 1. Abt. M. 1443 Abb. u. 3 Taf. 1907. *M* 20,—, in Hlbfrz. *M* 22,—.

II. Bd. 2. Abt. M. 2329 Abb. u. 14 Taf. 1909. *M* 40,—, in Hlbfrz. *M* 43,—.

Geitel, Prof. Dr. H., **Die Bestätigung der Atomlehre durch die Radioaktivität.** Vortrag, gehalten am 16. Februar 1913 zum 50jährigen Stiftungsfeste des Vereins für Naturwissenschaft in Braunschweig. 1913. *M* —,80

Gray, Prof. Andrew, **Lehrbuch der Physik.** Autorisierte deutsche Ausgabe von Professor Dr. Felix Auerbach. I. Band. Allgemeine und spezielle Mechanik. Mit 400 Abbildungen. 1904. *M* 20,—, in Lnwdbd. *M* 21,—.

de Haas-Lorentz, **Die Brownsche Bewegung und einige verwandte Erscheinungen.** Von der Verfasserin ins Dentsche übersetzt. 1913. (*„Die Wissenschaft", Bd. 52.*) *M* 3,50, in Lnwdbd. *M* 4,20.

Nach Würdigung der älteren Untersuchungen gibt die Verfasserin der Schrift eine Schilderung der bisherigen Ergebnisse experimenteller und theoretischer Forschung zum Zwecke der physikalischen Erklärung der sogenannten Brownschen Bewegung und einiger ihr verwandten Erscheinungen.

Helmholtz, Hermann v., **Die Lehre von den Tonempfindungen** als physiologische Grundlage für die Theorie der Musik. **6.** Auflage, besorgt und mit einer Einleitung versehen von Prof. Dr. R. Wachsmuth. Mit dem Bildnis des Verfassers und 66 Abbildungen. Gr. 8°. 1913. *M* 9,—, geb. *M* 10,50.

—— **Vorträge und Reden. 5.** Auflage. Mit dem Bildnis des Verfassers und zahlreichen Holzstichen. 2 Bände. 1903.
Jeder Band *M* 8,—, in Hlbfrzbd. *M* 9,50.

—— Biographie: siehe *Koenigsberger.*

Holborn, Prof. Dr. L., und Prof. Dr. Karl **Scheel, Vier- und fünfstellige Logarithmentafeln** nebst einigen physikalischen Konstanten. **2.** verbesserte Auflage. 1914. Kart. *M* —,80.

Konen, Prof. Dr. H., **Das Leuchten der Gase und Dämpfe,** mit besonderer Berücksichtigung der Gesetzmäßigkeiten in Spektren. Mit 33 Abbildungen im Text und 1 Tafel. 1913. *[„Die Wissenschaft", Bd. 49.]* *M* 12,50, geb. *M* 13,50.

Ein objektives Bild unserer gegenwärtigen Kenntnis vom Leuchten der Gase und Dämpfe.

Koenigsberger, Prof. Leo, **Hermann von Helmholtz.** 3 Bände. Mit 9 Bildnissen und 1 Faksimile. 1902/03. *M* 20,—.
In 3 Leinenbänden *M* 25,—, in 3 Halbfranzbänden *M* 31,—.

Digitized by Google

Koenigsberger, Prof. Leo, **Hermann von Helmholtz.** Volksausgabe in einem Bande. Mit 2 Bildnissen. In Geschenkband geb. *M* 4,50.

Die „Volksausgabe" enthält alles, was weiteren gebildeten Kreisen von dem Leben und Werdegang des Menschen und grofsen Naturforschers Helmholtz wissenswert erscheinen könnte.

Kundt, Prof. August, **Vorlesungen über Experimentalphysik.** Herausgegeben von Karl Scheel. Mit dem Bildnis Kundts, 534 Abbild. und 1 farbigen Spektraltafel. 1903. *M* 15,—, in Hlbfrzbd. *M* 17,50.

Diese Vorlesungen geben ein Bild des klassischen Bestandteiles der physikalischen Wissenschaft. Sie sind besonders dazu geeignet, dem Studierenden der Physik als Leitfaden neben den gehörten Vorlesungen zu dienen.

La Cour, Paul, und **Appel,** Jakob, **Die Physik auf Grund ihrer geschichtlichen Entwickelung** für weitere Kreise in Wort und Bild dargestellt. Autorisierte Übersetzung von G. Siebert. I. Band. Mit 419 Abbild. und 2 Tafeln. II. Band. Mit 380 Abbild. und 4 Kartentafeln. 1905. *M* 15,—, in 1 Lnwdbde. *M* 16,50.

Dieses Lehrbuch gibt nicht nur den derzeitigen Stand der Wissenschaft in dogmatischer Form wieder, sondern es zeigt auch die historische Entwickelung der Physik und die in ihr geleistete grofse Forscherarbeit.

Laue, Dr. M., Professor für theoretische Physik an der Universität Zürich, **Das Relativitätsprinzip.** 2. vermehrte Aufl. Mit 22 Abbild. im Text. 8°. *[„Die Wissenschaft", Bd. 35.]* *M* 8,—, geb. *M* 8,80.

Das Buch enthält die erste größere zusammenfassende Darstellung des Relativitätsprinzips und ist als ausgezeichnete Lösung der Aufgabe, ein äußerst schwieriges Problem der Mathematik und Physik verständlich zu machen, von den Mathematikern, Physikern und Philosophen anerkannt worden.

Lehmann, Prof. Dr. Otto, **Leitfaden der Physik** zum Gebrauch bei Experimentalvorlesungen nach Frick, physikalische Technik, 7. Aufl. Mit 81 Abbildungen. 1907. *M* 4,50, in Lnwdbd. *M* 5,—.

— **Das Kristallisationsmikroskop** und die damit gemachten Entdeckungen, insbesondere die der flüssigen Kristalle. Mit 48 Abbildungen im Text und auf einer Tafel. 1910. *M* 3,—.

Liebenthal, Prof. Dr. Emil, **Praktische Photometrie.** Mit 201 Abbildungen. 1907. *M* 19,—, in Lnwdbd. *M* 20,—.

Lorentz, H. A., **Sichtbare und unsichtbare Bewegungen.** Vorträge auf Einladung des Vorstandes des Departements Leiden der Maatschappij tot nut van't algemeen im Februar und März 1901 gehalten. Unter Mitwirkung des Verfassers aus dem Holländischen übersetzt von G. Siebert. 2. vom Verfasser revidierte Auflage. Mit 40 Abbildungen. 1910. *M* 3,—, in Lnwdbd. *M* 4,—.

Martens, Prof. Dr. F. F., **Physikalische Grundlagen der Elektrotechnik.** Erster Band: Eigenschaften des magnetischen und des elektrischen Feldes. Mit 253 Abbildungen. 1913. *[„Die Wissenschaft", Bd. 46.]* Geh. *M* 7,20, in Lnwdbd. *M* 8,—.

Durch die Erforschung und Anwendung magnetischer und elektrischer Felder sind Naturerkenntnis und Naturbeherrschung während der letzten Jahrzehnte in so ungeahnt schneller Weise gefördert worden, daß der Unterricht vielfach mit dieser Ent-

Digitized by Google

[Martens, Physikalische Grundlagen der Elektrotechnik.]

wickelung nicht Schritt zu halten vermochte; die so entstandene Lücke auszufüllen, ist der Zweck des vorliegenden Werkes. — Ein zweiter Band, behandelnd die Dynamomaschinen, Transformatoren und elektrischen Schwingungskreise, wird in nächster Zeit folgen.

Meyer, Kirstine, **Der Temperaturbegriff im Laufe der Zeiten,** sowie dessen Zusammenhang mit den wechselnden Vorstellungen von der Natur der Wärme. Aus dem Dänischen übersetzt von Irmgard Kolde und mit einem Vorwort von E. Wiedemann. Mit 21 Abbildungen. *[„Die Wissenschaft", Bd. 48.]* 1913.
M 4,—, geb. *M* 4,80.

Eine zusammenfassende Darstellung der Entwicklung der Wärmelehre, soweit sie sich auf den Temperaturbegriff bezieht; zugleich eine Geschichte des Thermometers.

Müller, Dr. Johs. J. C., **Lehrbuch der Elektrotechnik.** Mit besonderer Berücksichtigung der elektrischen Anlagen auf Schiffen. **2.** verbesserte und vermehrte Auflage. Mit 425 Abbildungen im Text und auf 1 Tafel. 1907. *M* 6,40, in Lnwdbd. *M* 7,—.

Müller-Pouillet's Lehrbuch der Physik und Meteorologie. In 4 Bänden. **10.** umgearbeitete und vermehrte Auflage. Herausgegeben von Prof. Dr. Leopold Pfaundler-Graz. Mit über 3000 Abbild. und Tafeln, zum Teil in Farbendruck.

I. Band. (1. und 2. Buch.) Mechanik und Akustik von Prof. Dr. Leopold Pfaundler. 1906.
M 10,50, in Hlbfrzbd. *M* 12,50.

II. Band. (3. Buch.) Die Lehre von der strahlenden Energie (Optik) von Prof. Otto Lummer. 1907—09.
M 24,—, in Hlbfrzbd. *M* 27,—.

III. Band. (4. Buch.) Wärmelehre, Chemische Physik, Thermodynamik und Meteorologie von Professor Dr. Leopold Pfaundler, Privatdozent Dr. K. Drucker, Prof. Dr. A. Wassmuth, Prof. Dr. J. Hann. 1907.
M 16,—, in Hlbfrzbd. *M* 18,—.

IV. Band. (5. Buch.) 1. Abteilung: Magnetismus und Elektrizität von Prof. Dr. Walter Kaufmann und Prof. Dr. Alfred Coehn. 1909. *M* 13,—, in Hlbfrzbd. *M* 15,—.

IV. Band. (5. Buch.) 2. Abt.: Elektromagnetismus und Elektrodynamik — Induktionsströme — Gleichstromtechnik — Wechselströme — Elektrische Schwingungen — Drahtlose Telegraphie und Telephonie. 1912. *M* 9,—.

Die Schluſs-Abteilung des Werkes befindet sich im Druck.

Das Werk bietet eine ausführlichere Beschreibung der Apparate und der damit anzustellenden Versuche, als in den meisten Kompendien zu finden ist, und unterstützt das Verständnis durch eine Menge vorzüglicher Textabbildungen und Tafeln. Neben anderen ausführlichen Lehr- und Handbüchern der Physik nimmt das Müller-Pouilletsche eine ganz besondere Stellung dadurch ein, daſs es sich auf Benutzung der elementaren Mathematik beschränkt und daſs es ganz besonders die praktische Seite der Physik, die dem Lehrer, Techniker, Naturwissenschaftler usw. notwendig ist, betont.

Digitized by Google

Neesen, Prof. Dr. Friedrich, **Die Physik** in gemeinfaßlicher Darstellung für höhere Lehranstalten, Hochschulen und zum Selbststudium. Mit 294 Abbildungen und einer Spektraltafel. **2.** Auflage. 1905. *M* 4,—, geb. *M* 4,50.

Oettingen, Prof. Dr. A. von, **Die Schule der Physik.** Besonders für das Selbststudium. Mit 454 Abbildungen u. 1 farbigen Tafel. 1910. In Lnwdbd. *M* 11,50.

Eine einheitliche Methode läßt den Anfänger leicht und schnell die Begriffe erfassen. Jungern der Hochschule, die in den Elementen der Physik sich zu befestigen bestrebt sind, dürfte dies Buch willkommen sein. Bei angestrebter Kürze wird die Darstellung doch in hinreichender Ausführlichkeit geboten.

Reychler, Prof. Dr. A., **Physikalisch-chemische Theorien.** Nach der 3. Auflage des Originals bearbeitet von Dr. B. Kühn. Mit Abbildungen, 1 Kurventafel und 1 Tabelle. 1903. *M* 9,—, in Lnwdbd. *M* 10,—.

Riemann, Ludwig, **Populäre Darstellung der Akustik** in Beziehung zur Musik. Im Anschluß an Hermann v. Helmholtz' „Lehre von den Tonempfindungen". Mit Holzstichen. 1896. *M* 3,—.

Schaik, W. C. L. van, **Wellenlehre und Schall.** Autorisierte deutsche Ausgabe, bearbeitet von Professor Dr. Hugo Fenkner. Mit 176 Abbildungen. 1902. *M* 8,—, in Lnwdbd. *M* 9,—.

Schoedler, Dr. Friedrich, **Das Buch der Natur.** Die Lehren der Botanik, Zoologie und Physiologie, Paläontologie, Astronomie, Mineralogie, Geologie, Physik und Chemie umfassend und allen Freunden der Naturwissenschaft, insbesondere den höheren Lehranstalten gewidmet. **23.** vollständig neu bearbeitete Auflage von Prof. Dr. B. Schwalbe und Prof. Dr. O. W. Thomé. In 3 Teilen.

I. Teil. Botanik, Zoologie, Physiologie und Paläontologie von Prof. Dr. O. W. Thomé. Mit 894 Abbild. in 600 Holzstichen. 1898. *M* 3,60, in Lnwdbd. *M* 4,—.

II. Teil. Chemie, Mineralogie und Geologie.

1. Abteilung. Chemie von Prof. Dr. H. Böttger. Mit 85 Abbildungen in Holzstich und 1 Tafel. 1899. *M* 6,—, in Lnwdbd. *M* 6,50.

2. Abteilung. Mineralogie und Geologie von Prof. Dr. B. Schwalbe, unter Mitwirkung von Dr. E. Schwalbe beendet und herausgegeben von Prof. Dr. H. Böttger. Mit 418 Abbildungen, 57 Tafeln u. Karten. 1903. *M* 12,—, in Lnwdbd. *M* 13,50.

III. Teil. Astronomie und Physik.

1. Abteilung. Astronomie von Professor Dr. B. Schwalbe, beendet und herausgegeben von Prof. Dr. H. Böttger. Mit einem Lebensbild des Verfassers von Dr. E. Schwalbe. Mit 170 Abbildungen, 29 Tafeln, 2 Tabellen. 1904. *M* 6,—, in Lnwdbd. *M* 7,—.

Digitized by Google

[Schoedler, Dr. Friedrich.]

2. Abteilung. Physik von Prof. Dr. H. Böttger.

1. Teil: Einleitung, Mechanik, Wärmelehre, Akustik. Mit 843 Abbild. und 2 Tafeln. 1912. *M* 15,—, in Lnwdbd. *M* 16,50.

Schluß des Werkes im Druck.

Das nunmehr in 23. Auflage fast vollständig wieder vorliegende „Buch der Natur" gibt, von streng wissenschaftlicher Grundlage ausgehend, jedoch möglichste Einfachheit und Klarheit im Vortrage erstrebend, eine Gesamtdarstellung aller Zweige der Naturwissenschaft.

Sieberg, August, **Handbuch der Erdbebenkunde.** Mit 113 Abbild. und Karten im Text. 1904. *M* 7,50, in Lnwdbd. *M* 8,50.

Der Verfasser hat in dem vorliegenden Handbuch alle wichtigeren Forschungsergebnisse auf dem gesamten seismologischen Gebiet gesammelt und nach einheitlichen Gesichtspunkten bearbeitet. Ein umfangreicher Raum ist der Instrumentenkunde und den Methoden seismischer Untersuchungen gewidmet.

Sieveking, Prof. Dr. H., **Moderne Probleme der Physik.** Vorträge. Mit 21 Abbildungen im Text. 1914. *M* 4,50, in Lnwdbd. *M* 5,50.

Diese Vorträge behandeln eine Anzahl im Vordergrunde des Interesses stehende physikalische Probleme. Die Wiedergabe in Buchform gestattete eine etwas weitere Ausführung der einzelnen Themen, die vor allem in der vollständigen Behandlung der mathematischen Ableitungen zum Ausdruck kommt..

Steinmetz, Charles Proteus, **Theoretische Grundlagen der Starkstromtechnik.** Autorisierte deutsche Ausgabe von J. Hefty. Mit 143 Abbildungen. 1903. *M* 9,—, in Lnwdbd. *M* 10,—.

Thomson, Prof. J. J., **Elemente der mathematischen Theorie der Elektrizität und des Magnetismus.** Autorisierte deutsche Ausgabe von Prof. Gustav Wertheim. Mit 133 Abbild. 1897. *M* 8,—.

Siehe auch: *Wissenschaft, Bd. 5 und 25.*

Waltenhofen, Prof. Dr. A. von, **Die internationalen absoluten Maße,** insbesondere die elektrischen Maße, für Studierende der Elektrotechnik in Theorie und Anwendung dargestellt und durch Beispiele erläutert. 3. zugleich als Einleitung in die Elektrotechnik bearbeitete Aufl. Mit 42 Figuren. 1902. *M* 8,—, in Lnwdbd. *M* 9,—.

Waetzmann, Dr. Erich, **Die Resonanztheorie des Hörens.** Als Beitrag zur Lehre von den Tonempfindungen. Mit 33 Abbildungen. 1912. *M* 5,—, geb. *M* 6,—.

Das Buch enthält die neueren Untersuchungen und Anschauungen über die Resonanztheorie und bildet somit eine Ergänzung zu dem klassischen Werke: Helmholtz, Die Lehre von den Tonempfindungen.

Weinstein, Prof. Dr. B., **Thermodynamik und Kinetik der Körper.**

I. Band. Allgemeine Thermodynamik und Kinetik und Theorie der idealen und wirklichen Gase und Dämpfe. Mit Abbildungen. 1901. *M* 12,—.

II. Band. Absolute Temperatur. Die Flüssigkeiten. Die festen Körper. Thermodynamische Statik und Kinetik. Die (nicht verdünnten) Lösungen. 1903. *M* 16,—.

Digitized by Google

[Weinstein, Prof. Dr. B.]

III. Band, 1. Halbband. **Die verdünnten Lösungen. Die Dissoziation. Thermodynamik der Elektrizität und des Magnetismus.** (Erster Teil.) 1905. *M* 12,—.

III. Band, 2. Halbband. **Thermodynamik der Elektrizität und des Magnetismus.** (Zweiter Teil.) — **Elektrochemie.** 1908. *M* 24,—.

Wiewohl das Werk nirgend selbst den schwierigeren, mathematischen Untersuchungen aus dem Wege geht und die Theorien analytisch in allen Konsequenzen verfolgt, ist es doch auch praktisch angelegt, da den Darlegungen über Erfahrungen gleicher Raum gegönnt ist, wie denen über die Theorien. Das Buch ist insbesondere für Physiker und Chemiker geschrieben, doch werden auch Astronomen und Meteorologen manches finden, was für sie von Interesse ist.

Wernicke's, Ad., **Lehrbuch der Mechanik** in elementarer Darstellung mit Anwendungen und Übungen aus den Gebieten der Physik und Technik. In zwei Teilen.

I. Teil. **Mechanik fester Körper.** 4. völlig umgearbeitete Auflage. Von Prof. Dr. **Alex. Wernicke.** In 3 Abteilungen. Mit Abbildungen.

1. Abteilung. Einleitung, **Phoronomie, Lehre vom materiellen Punkte.** 1900. *M* 4,—, in Lnwdbd. *M* 4,60.

2. Abteilung. **Statik und Kinetik des starren Körpers.** 1901. *M* 6,—, in Lnwdbd. *M* 6,60.

3. Abteilung. **Statik und Kinetik elastisch-fester Körper** (Lehre von der Elastizität und Festigkeit). 1903. *M* 10,—, in Lnwdbd. *M* 11,—.

II. Teil. **Flüssigkeiten und Gase.** 2. völlig umgearbeitete Auflage. Von Dozent **Richard Vater.** Mit 234 Abbildungen. 1900. *M* 5,—, in Lnwdbd. *M* 5,60.

Wiedemann, Eilhard, u. ***Ebert,*** Hermann, **Physikalisches Praktikum.** 5. verbesserte und vermehrte Auflage. Mit 366 Abbildungen. 1904. *M* 10,—, in Lnwdbd. *M* 11,—.

Das Werk soll es ermöglichen, auch ohne umfangreiche Vorkenntnisse physikalische Messungen und damit zusammenhängende Versuche auszuführen. Es ist zunächst für Studierende bestimmt, aber auch für Lehrer, Chemiker, Pharmazeuten, Elektrotechniker und andere.

Digitized by Google

Mathematik und Astronomie

Biermann, Prof. Dr. Otto, **Vorlesungen über mathematische Näherungsmethoden.** Mit 35 Abbildungen. 1905.
M 8,—, in Lnwdbd. *M* 8,80.

Ein Lehrbuch, das die für weite Kreise der Techniker und Naturforscher unentbehrlichen approximativen Rechnungsmethoden in einheitlicher, übersichtlicher Gestalt und in einer für den praktischen Gebrauch geeigneten Form behandelt.

Budde, Prof. Dr. E., **Tensoren und Dyaden im dreidimensionalen Raum.** Ein Lehrbuch. Mit 10 Textfiguren. 1914.
M 6,—, in Lnwdbd. *M* 6,80.

Dieses Buch will einem mit den Elementen der Mechanik und der Vektorenlehre bekannten Leser die Theorie der Tensoren sowie der ihnen nächstverwandten Größen in leicht verständlicher Weise zugänglich machen und ihm die kritische Lektüre der vorhandenen Literatur ermöglichen.

Dedekind, Prof. Richard, **Stetigkeit und irrationale Zahlen.** 4. unveränderte Auflage. 1912. *M* 1,—.

—— **Was sind und was sollen die Zahlen?** 3. unveränderte Auflage. 1911. *M* 1,80.

Dirichlet, G. Lejeune-, **Vorlesungen über die Lehre von den einfachen und mehrfachen bestimmten Integralen.** Herausgegeben von G. Arendt. Mit Abbildungen. 1904.
M 12,—, in Lnwdbd. *M* 13,—.

Diese Vorlesungen zeigen an jeder Stelle die Meisterschaft der Darstellung, die wir an allen Schöpfungen Dirichlets bewundern; sie erhalten noch dadurch einen eigenen Reiz, dafs in ihnen die Persönlichkeit des grofsen Mathematikers lebendig hervortritt.

—— **Vorlesungen über Zahlentheorie.** Herausgegeben und mit Zusätzen versehen von Prof. R. Dedekind. 4. umgearbeitete und vermehrte Auflage. 1894. Anastatischer Neudruck. *M* 14,—

Ernst, J., **Abgekürzte Multiplikations-Rechentafeln** für sämtliche Zahlen von 2—1000 nebst einem Anhang, enthaltend die Quadratzahlen von 1—1000. 1901. *M* 4,—, in Lnwdbd. *M* 5,—.

Forsyth, Prof. Dr. Andrew Russell, **Lehrbuch der Differential-Gleichungen.** Mit den Auflösungen der Aufgaben von Herm. Maser. Zweite autorisierte deutsche Ausgabe nach der dritten des Originals bearbeitet und mit Zusätzen versehen von Walter Jacobsthal. 1912. *M* 20,—, in Lnwdbd. *M* 21,50.

Das Forsythsche Werk hat sich längst in den Kreisen der Physiker und theoretisch arbeitenden Techniker einen festen Platz erobert, den es der Fülle praktischer Integrationsmethoden und der grofsen Anzahl durchgerechneter Beispiele verdankt. Die neue Auflage wird auch den Bedürfnissen der Studierenden der reinen Mathematik durch eingehende Berücksichtigung funktionstheoretischer Methoden in erhöhtem Mafse gerecht.

Digitized by Google

Fricke, Prof. Dr. Robert, **Hauptsätze der Differential- und Integralrechnung** als Leitfaden zum Gebrauche bei Vorlesungen zusammengestellt. 8. Auflage. Mit 74 Figuren. 1909.
M 5,—, in Lwdbd. *M* 5,80.

Dies Buch will als Leitfaden neben Vorlesungen über Differential- und Integralrechnung dienen, sowie zu Wiederholungen des wichtigsten Vorlesungsinhaltes ein handliches Mittel bieten.

Güßfeldt, Prof. Dr. Paul, **Grundzüge der astronomisch-geographischen Ortsbestimmung** auf Forschungsreisen und die Entwickelung der hierfür maßgebenden mathematisch-geometrischen Begriffe. Mit 95 Abbildungen. 1902. *M* 10,—, in Hlbfrzbd. *M* 12,—.

Holborn, Prof. Dr. L., und Prof. Dr. Karl **Scheel**, **Vier- und fünfstellige Logarithmentafeln** nebst einigen physikalischen Konstanten. 2. verbesserte Auflage. 1914. Kart. *M* —,80.

Holzinger, Prof. F. S., **Lehrbuch der politischen Arithmetik.** Für höhere Handelsschulen (Handelsakademien) und zum Selbstunterricht. 3. unveränderte Auflage. 1904. *M* 3,—, geb. *M* 3,40.

Vorliegendes Lehrbuch behandelt die Zinseszinsen- und Zeitrentenrechnung, die Amortisationspläne von Hypothekar- und Lotterieanlehen, die Elemente der Wahrscheinlichkeitsrechnung, die Berechnung von Leibrenten, Anwartschaften und der wichtigsten Verbindungsrenten.

Huntington, Edward V., **Uber die Grund-Operationen an absoluten und komplexen Größen** in geometrischer Behandlung. 1901. *M* 1,50.

Klinkerfues, Prof. Dr. W., **Theoretische Astronomie.** 3. verbesserte und vermehrte Ausgabe bearbeitet von Dr. H. Buchholz. Mit 67 Textfiguren. 1912. In Lwdbd. *M* 50,—.

In der 3. Ausgabe sind auch die neuesten Methoden der Bahnrechnung eingehend berücksichtigt. Eine Beilage bringt Fehlerverzeichnisse anderer Werke über Bahnrechnung.

Kneser, Prof. Adolf, **Lehrbuch der Variationsrechnung.** Mit 24 Abbildungen. 1900. *M* 8,—, in Lwdbd. *M* 9,—.

Eine systematische Darstellung der Variationsrechnung, in der die neueren Errungenschaften benutzt und die Beweise in moderner Strenge geführt werden. Um die Variationsrechnung dem Studenten, der die Grundlehren der höheren Analysis beherrscht, zuganglich zu machen und den Wert der vorgetragenen Methoden zu zeigen, ist eine gröfsere Anzahl von Aufgaben aus der Geometrie und analytischen Mechanik ausführlich durchgerechnet.

—— **Die Integralgleichungen** und ihre Anwendungen in der mathematischen Physik. Vorlesungen an der Universität zu Breslau. 1911. *M* 6,—, geb. *M* 7,—.

Die Theorie der Integralgleichungen wird nicht von analytischen Allgemeinheiten ausgehend, sondern aus der Theorie der Wärmeleitung, der freien und erzwungenen Schwingungen und des Potentials heraus entwickelt. Der Verfasser hofft dadurch den Bedürfnissen solcher Mathematiker und Physiker entgegenzukommen, die das neue analytische Hilfsmittel auf konkrete Einzelfragen anwenden wollen.

Digitized by Google

Láska, Dr. W., **Sammlung von Formeln der reinen und angewandten Mathematik.** Mit 3 Tafeln. 1888—94. ℳ 26,—, in Hlbfrzbd. ℳ 28,—.

Marcuse, Dr. Adolf, **Handbuch der geographischen Ortsbestimmung** für Geographen und Forschungsreisende. Mit 54 Abbildungen und 2 Sternkarten. 1905. ℳ 10,—, in Hlbfrzbd. ℳ 12,—.

Dieses Handbuch ist für Geographen, Forschungsreisende, Studierende der mathematisch-naturwissenschaftlichen Fächer, Lehrer des mathematisch-geographischen Unterrichts, für Luftschiffer usw. bestimmt. Es behandelt die wichtigsten und praktischsten Methoden zur Bestimmung von Zeit, Breite, Länge und Azimut auf Reisen und bringt zugleich eine grofse Zahl vollständiger Beispiele für derartige geographisch-astronomische Ermittelungen.

Müller, Prof. Dr. Reinhold, **Leitfaden für die Vorlesungen über darstellende Geometrie** an der herzoglichen technischen Hochschule zu Braunschweig. 2. Auflage. Mit Abbildungen. 1903. ℳ 2,50.

Riemann, B., **Partielle Differentialgleichungen.** Siehe Weber.

Runge, Geh.-Rat Prof. Dr. C., und Prof. Dr. Fritz **Emde, Rechnungsformular zur Zerlegung einer empirisch gegebenen periodischen Funktion in Sinuswellen.** Mit erläuterndem Text (von C. Runge). Preis für je 10 Formulare mit Text (13 S. 8°) ℳ 3,—.

Weitere Formulare (ohne Text) je 10 Stück. ℳ 2,20.

Weniger als 10 Stück sind nicht erhältlich. Die Zusendung kann nur als Drucksache in Rolle gegen Einsendung des Betrages oder unter Nachnahme erfolgen. Die angegebenen Preise schliefsen das Porto ein.

Nur zu beziehen direkt von der Verlagsbuchhandlung Friedr. Vieweg & Sohn in Braunschweig.

Das Formular soll dem Zwecke dienen, die namentlich bei naturwissenschaftlichen Arbeiten häufig nötige Zerlegung eines periodischen Vorganges in Sinuswellen zu erleichtern. Die Rechnung mit Hilfe des Formulars geschieht nicht nur sicherer und schneller, sondern sie wird auch übersichtlicher und läfst sich unschwer kontrollieren.

Schlömilch, Prof. Dr. Oskar, **Compendium der höheren Analysis.** 2 Bände. Mit Holzstichen.

I. Band. 5. Auflage. 1881. ℳ 9,—, in Hlbfrzbd. ℳ 10,50.

II. Band (auch unter dem Titel: Vorlesungen über einzelne Teile der höheren Analysis, gehalten im königl. sächsischen Polytechnikum zu Dresden). 4. Aufl. 1895. ℳ 9,—, in Hlbfrzbd. ℳ 10,50.

Der erste Band umfafst ungefähr so viel, als an Universitäten und technischen Hochschulen in einem Jahre vorgetragen werden kann; sein Inhalt dürfte zum Studium der meisten Werke über analytische Mechanik, Maschinenlehre und Ingenieurwissenschaften ausreichen. Der zweite Band enthält eine Anzahl besonders wichtiger Theorien.

Digitized by Google

Schlömilch, Prof. Dr. Oskar, **Fünfstellige logarithmische und trigonometrische Tafeln.** 6. vermehrte Auflage. 1912.
In Hlblnwdbd. ℳ 2,40.

Mit einer von Prof. Dr. Karl Scheel neu bearbeiteten Sammlung chemischer und physikalischer Konstanten.

Wohlfeile Schulausgabe. 24. Auflage. 1914.
In Lnwdbd. ℳ 1,30.

Schröa, Prof. Dr. Ludwig, **Siebenstellige gemeine Logarithmen** der Zahlen von 1 bis 108000 und der Sinus, Cosinus, Tangenten und Cotangenten aller Winkel des Quadranten von 10 zu 10 Sekunden, nebst einer Interpolationstafel zur Berechnung der Proportionalteile. 28. revidierte Stereotyp-Ausgabe. 1914.

Tafel I und II. Die Logarithmen der Zahlen und der trigonometrischen Funktionen. ℳ 4,20.

Tafel III. Interpolationstafel (Supplement zu allen Logarithmentafeln). ℳ 1,80.

Tafel I. Die Logarithmen der Zahlen. (Für Solche, welche Tafeln für trigonometrische Rechnungen nicht nötig haben.) ℳ 2,40.

Tafel I in Hlbfrzbd. ℳ 3,60.
Tafel I—III in Hlbfrzbd. ℳ 7,30.

Schwalbe, Prof. Dr. Bernhard, **Grundriß der Astronomie**, beendet und herausgegeben von Prof. Dr. H. Böttger. Mit einem Lebensbild des Verfassers von Dr. E. Schwalbe. Mit 170 Abbildungen und 13 Tafeln. 1904. ℳ 6,—, in Lnwdbd. ℳ 7,—.

S.-A. von Schoedler's Buch der Natur. 23. Aufl., III, 1.

Nach der Erörterung einiger mathematischer Vorbegriffe werden die scheinbaren und wirklichen Bewegungen der Himmelskörper in allgemein verständlicher Weise geschildert; besonders ist der Verfasser auch bemüht gewesen, ein Bild von ihrer physikalischen Beschaffenheit zu entwerfen, wie sie durch die astrophysikalischen Forschungen erkannt worden ist.

Seiffert, O., Herzogl. Braunschw. Landesvermessungsinspektor, **Vierstellige polygonometrische Tafeln** zur Berechnung und Sicherung der Koordinatenunterschiede mit der Rechenmaschine. 1907.
Kart. ℳ 2,50.

Study, Prof. Dr. E., **Die realistische Weltansicht und die Lehre vom Raume.** — Geometrie, Anschauung und Erfahrung. — 1914. *[„Die Wissenschaft", Bd. 54.]* ℳ 4,50, in Lnwdbd. ℳ 5,20.

Verfasser behandelt in diesem Bande das Raumproblem im Zusammenhange mit dem weiteren Kreise erkenntnistheoretischer Probleme, zu denen es gehört, und versucht zu zeigen, daß die Frage nach dem Wesen unseres Raumes ein naturwissenschaftliches Problem ist wie andere, also nicht im Sinne Kants durch „reine Vernunft" entschieden werden kann.

Thomson, Prof. J. J., **Elemente der mathematischen Theorie der Elektrizität und des Magnetismus.** Autorisierte deutsche Ausgabe von Prof. Gustav Wertheim. Mit 133 Abbildungen. 1897.
ℳ 8,—.

Digitized by Google

Treutlein, Realgymnasialdirektor P., **Vierstellige logarithmische und goniometrische Tafeln** nebst den nötigen Hilfstafeln. 1896.
Kart. ℳ —,60, extra steif kart. ℳ —,70.

Weber, Prof. Heinrich, **Lehrbuch der Algebra.**

I. Band. 2. Auflage. Zweiter Abdruck. 1912.
ℳ 10,—, in Hlbfrzbd. ℳ 11,60.

II. Band. 2. Auflage. 1899. ℳ 12,—, in Hlbfrzbd. ℳ 13,60.

III. Band. Elliptische Funktionen und algebraische Zahlen. Mit 2 Abbildungen im Text. 2. Auflage. 1908.
ℳ 20,—, in Hlbfrzbd. ℳ 22,—.

Das Werk ist zunächst als Lehrbuch angelegt, bestimmt, den Studierenden in die Elemente der Algebra einzuführen und ihn auch zu den höheren Teilen zu geleiten, darin zu selbständiger Forschung anzuregen und zu befähigen. Daneben soll es auch dem Forscher als nützliches Handbuch dienen, das den Überblick über das weite Gebiet erleichtert.

—— **Lehrbuch der Algebra.** Kleine Ausgabe in einem Bande. 1912.
ℳ 14,—, in Lnwdbd. ℳ 15,—.

Die hier angezeigte kleine Ausgabe des Lehrbuches der Algebra hat den Zweck, nicht nur den Anfänger in die Lehren der Algebra einzuführen, sondern auch dem Fortgeschritteneren die Grundlagen der höheren Teile der Algebra in kurzer Fassung und handlicher Form zu bieten.

—— **Die partiellen Differential-Gleichungen** der mathematischen Physik. Nach Riemanns Vorlesungen neu bearbeitet. Mit Abbildungen.

I. Band. 5. Auflage. 1910. ℳ 12,—, in Hlbfrzbd. ℳ 13,60.

II. Band. 5. Auflage. 1912. ℳ 15,—, in Hlbfrzbd. ℳ 16,80.

Das Buch soll dem Physiker die Hilfsmittel an die Hand geben, die ihm die Mathematik zur Lösung neuer Aufgaben bietet. Es soll andererseits den Mathematiker auf die Probleme hinweisen, die ihm die Physik stellt. Die 5. Auflage ist wesentlich erweitert: Theorie der Integralgleichungen, Relativität, Thermodynamik sind berücksichtigt.

Wertheim, Prof. Gustav, **Anfangsgründe der Zahlenlehre.** Mit den Bildnissen von Fermat, Lagrange, Euler und Gauß. 1902.
ℳ 9,—, in Lnwdbd. ℳ 10,—.

—— **Die Arithmetik des Elia Misrachi.** Ein Beitrag zur Geschichte der Mathematik. 2. verbesserte Auflage. 1896. ℳ 3,—.

Friedr. Vieweg & Sohn in Braunschweig
Digitized by Google

Medizin, Physiologie und Verwandtes

Bernstein, Prof. Dr. Julius, **Elektrobiologie.** Die Lehre von den elektrischen Vorgängen im Organismus auf moderner Grundlage dargestellt. Mit 62 Abbildungen im Text. *[„Die Wissenschaft", Bd. 44.]* *M* 6,—, in Lnwdbd. *M* 6,80.

Das Buch soll hauptsächlich weiteren, für physiologische Forschung sich interessierenden Kreisen die Grundlagen der modernen Lehre von der Bioelektrizität zur Kenntnis bringen. Außerdem sind neuere Forschungsergebnisse in diesem Buche zum ersten Male veröffentlicht, so daß dasselbe auch für Physiologen von Fach von größtem Interesse ist.

Die Kräfte der Bewegung in der lebenden Substanz. 1902. *M* —,80.

Dorno, Dr. C., Studie über Licht und Luft des Hochgebirges. Mit 78 Tabellen sowie 11 Abbildungen im Text und 19 im Anhang. 1911. Kart. *M* 20,—.

Ecker's, A., und **Wiedersheim's**, R., **Anatomie des Frosches.** Auf Grund eigener Untersuchungen durchaus neu bearbeitet von Dr. Ernst Gaupp. Mit zahlreichen meist mehrfarbigen Abbildungen.

I. Abteilung. Lehre vom Skelett und vom Muskelsystem. 3. Auflage. 1896. *M* 12,—.

II. Abteilung. Lehre vom Nerven- und Gefäßsystem 2. Auflage. 1899. *M* 25,—.

III. Abteilung. Lehre von den Eingeweiden, dem Integument und den Sinnesorganen. 2. Aufl. 1904. *M* 33,—.

Haecker, Prof. Dr. V., **Allgemeine Vererbungslehre.** Zweite vermehrte Auflage. Mit einem Titelbilde, 133 Figuren und 4 farbigen Tafeln. 1912. *M* 10,—, in Lnwdbd. *M* 11,—.

Handbuch der Physiologie des Menschen. Herausgegeben von W. Nagel. In fünf Bänden.

I. Band. Physiologie der Atmung, des Kreislaufs und des Stoffwechsels, bearbeitet von Chr. Bohr-Kopenhagen, H. Boruttau-Berlin, F. B. Hofmann-Innsbruck, G. F. Nicolai-Berlin, K. Oppenheimer-Berlin, R. Tigerstedt-Helsingfors. Mit 86 Abbildungen. 1909. *M* 27,—, in Hlbfrzbd. *M* 30,—.

II. Band. Physiologie der Drüsen, Physiologie der inneren Sekretion der Harn-, Geschlechts- und Verdauungsorgane, bearbeitet von H. Boruttau-Berlin, O. Cohnheim-Heidelberg, R. Metzner-Basel, W. Nagel-Berlin, E. Overton-Lund, I. Pawlow-St. Petersburg, H. Sellheim-Düsseldorf, E. Weinland-München, O. Weiss-Königsberg. Mit 213 Abb. und 3 Taf. 1907. *M* 32,—, in Hlbfrzbd. *M* 35,—.

III. Band. Physiologie der Sinne, bearbeitet von J. v. Kries-Freiburg i. Br., W. Nagel-Berlin, K. L. Schaefer-Berlin, Fr. Schenck-Marburg, T. Thunberg-Upsala, O. Weiss-Königsberg, O. Zoth-Graz. Mit 134 Abbild. und 2 Tafeln. 1905. *M* 22,—, in Hlbfrzbd. *M* 24,—.

IV. Band. Physiologie des Nerven- und Muskelsystems, bearbeitet von R. du Bois-Reymond-Berlin, M. Cremer-Cöln, M. von Frey-Würzburg, O. Langendorff-Rostock, W. Nagel-Rostock, P. Schultz-Berlin, A. Tschermak-Wien, O. Weiss-Königsberg. Mit 184 Abbildungen und 2 Tafeln. 1909. *M* 32,—, in Hlbfrzbd. *M* 35,—.

Friedr. Vieweg & Sohn in Braunschweig

Digitized by Google

[Handbuch der Physiologie des Menschen.]
V. (Ergänzungs-)Band. Blut und Lymphe. Entoptische Erscheinungen. Nachträge. Sachregister. Bearbeitet von H. Boruttau-Berlin, A. Lohmann-Marburg, R. Metzner-Basel, T. Thunberg-Lund, O. Weiss-Königsberg. Mit 18 Abbildungen. 1910. *M* 7,—, in Hlbfrzbd. *M* 9,—.

Henle's, J., **Grundriß der Anatomie des Menschen.** Neu bearbeitet von Prof. Dr. Fr. Merkel. Mit zahlreichen, zum Teil farbigen Abbildungen und einem Atlas. **4.** Auflage. Zwei Teile. 1901. *M* 28,—, in Hlbfrzbd. *M* 32,—.
Jeder Teil (Text und Atlas) auch apart *M* 14,—, geb. *M* 16,—.

——— **Anatomischer Hand-Atlas** in Einzelheften. Zum Gebrauch im Seziersaal. Neu bearbeitet von Prof. Dr. Fr. Merkel. Mit zahlreichen, zum Teil farbigen Abbildungen.
1. Heft. Osteologischer Teil (Knochen). **4.** Aufl. *M* 2,40.
2. Heft. Syndesmologischer Teil (Bänder). **4.** Aufl. *M* 1,20.
3. Heft. Myologischer Teil (Muskeln). **4.** Aufl. *M* 2,50.
4. und 5. Heft. Integumentum commune und Splanchnologischer Teil (Haut und Eingeweide). **4.** Aufl. *M* 4,50.
6. und 7. Heft. Sinnes-Apparate und Neurologischer Teil (Nerven). **3.** Auflage. *M* 7,—.
8. Heft, Angiologischer Teil (Gefäße). **3.** Auflage. *M* 1,60.
9. Heft. (Anhang.) Bilder aus der topographischen Präparation der Nerven und Gefäße. *M* 1,80.

Hofmeister, Prof. Dr. Fr., **Leitfaden, für den praktisch-chemischen Unterricht der Mediziner** zusammengestellt. **5.** neu durchgesehene und vervollständigte Auflage. 1914. *M* 4,—, in Lnwdbd. *M* 4,80.

Jesionek, Dr. Albert, **Lichtbiologie.** Die experimentellen Grundlagen der modernen Lichtbehandlung. VIII, 177 S. 1910. [*„Die Wissenschaft", Bd. 32.*] *M* 4,—, in Lnwdbd. *M* 4,80.

Merkel, Prof. Dr. Fr., **Handbuch der topographischen Anatomie.** Zum Gebrauch für Ärzte. Mit zahlreichen mehrfarbigen Holzstichen.
I. Band. 1890. *M* 28,—, in Hlbfrzbd. *M* 30,75.
II. Band. 1899. *M* 28,—, in Hlbfrzbd. *M* 30,75.
III. Band. 1907. *M* 36,50, in Hlbfrzbd. *M* 39,—.

Oels, Prof. Dr. W., **Pflanzenphysiologische Versuche,** für die Schule zusammengestellt. Mit 87 Abbildungen. **2.** verbesserte und vermehrte Auflage. 1907. *M* 3,—, in Lnwdbd. *M* 4,—.

Rosenthal, Prof. Dr. Werner, **Tierische Immunität.** Mit einer Abbildung im Text. 1914. *[„Die Wissenschaft", Bd. 55.]* *M* 6,50, in Lnwdbd. *M* 7,20.
Eine vom Einfachen zum Schwierigeren fortschreitende, sowohl für Nichtfachleute wie für Studierende der Medizin und Ärzte geschriebene Einführung in die gesamte Immunitätswissenschaft, zugleich ein Überblick über den gegenwärtigen Stand dieses jungen Forschungsgebietes.

Wirth, Prof. Wilhelm, **Die experimentelle Analyse der Bewußtseinsphänomene.** Mit 27 Abbildungen im Text und auf 1 Tafel. 1908. *M* 11,—, geb. *M* 12,—.

Digitized by Google

Die Wissenschaft

Sammlung von Einzeldarstellungen aus den Gebieten der Naturwissenschaft und der Technik. 8°.

1. Bd. **Curie**, Mme. S., Untersuchungen über die radioaktiven Substanzen. Übersetzt und mit Literaturergänzungen versehen von W. Kaufmann. 3. unveränderte Auflage. Mit 14 Abbildungen. 1904. *M* 3,—, in Lnwdbd. *M* 3,80.
2. Bd. **Schmidt**, Prof. G. C., Die Kathodenstrahlen. 2. Aufl. Mit 50 Abbildungen. 1907. *M* 3,—, in Lnwdbd. *M* 3,60.
3. Bd. **Thomson**, Prof. Dr. J. J., Elektrizität und Materie. Autorisierte Übersetzung von G. Siebert. 2. verbesserte Auflage. Mit 21 Abbildungen. 1909. *M* 3,—, in Lnwdbd. *M* 3,60.
4. Bd. **Aufseß**, Dr. Otto Freiherr von und zu, Die physikalischen Eigenschaften der Seen. Mit 36 Abbildungen. 1905. *M* 3,—, in Lnwdbd. *M* 3,60.
5. Bd. **Frölich**, Dr. O., Die Entwickelung der elektrischen Messungen. Mit 124 Abbildungen. 1905. *M* 6,—, in Lnwdbd. *M* 6,80.
6. Bd. **Geitler**, Prof. Dr. Josef Ritter von, Elektromagnetische Schwingungen und Wellen. Mit 86 Abbildungen. 1905. *M* 4,50, in Lnwdbd. *M* 5,20.
7. Bd. **Baumhauer**, Prof. Dr. H., Die neuere Entwickelung der Kristallographie. Mit 46 Abbildungen. 1905. *M* 4,—, in Lnwdbd. *M* 4,60.
8. Bd. **Werner**, Prof. Dr. A., Neuere Anschauungen auf dem Gebiete der anorganischen Chemie. 3. durchgesehene und vermehrte Auflage. 1913. *M* 11,—, in Lnwdbd. *M* 12,—.
9. Bd. **Faust**, Dr. Edwin Stanton, Die tierischen Gifte. 1906. *M* 6,—, in Lnwdbd. *M* 6,80.
10. Bd. **Lipps**, Dr. G. F., Die psychischen Maßmethoden Mit 6 Abbildungen. 1906. *M* 3,50, in Lnwdbd. *M* 4,10.
11. Bd. **Kobold**, Prof. Dr. Hermann, Der Bau des Fixsternsystems mit besonderer Berücksichtigung der photometrischen Resultate. Mit 19 Abbildungen und 3 Tafeln. 1906. *M* 6,50, in Lnwdbd. 7,30.
12. Bd. **Jäger**, Prof. Dr. G., Die Fortschritte der kinetischen Gastheorie. Mit 8 Abbildungen. 1906. *M* 3,50, in Lnwdbd. *M* 4,10.
13. Bd. **Doelter**, Prof. Dr. C., Petrogenesis. Mit 1 Lichtdrucktafel und 5 Abbild. 1906. *M* 7,—, in Lnwdbd. *M* 7,80.
14. Bd. **Donath**, Dr. B., Die Grundlagen der Farbenphotographie. Mit 35 Abbildungen und 1 farbigen Ausschlagetafel. 1906. *M* 5,—, in Lnwdbd. *M* 5,80.

Friedr. Vieweg & Sohn in Braunschweig

Digitized by Google

15. Bd. **Knebel**, Dr. phil. Walther von, Höhlenkunde mit Berücksichtigung der Karstphänomene. Mit 42 Abbildungen im Text und auf 4 Tafeln. 1906.
M 5.50, in Lnwdbd. *M* 6,30.

16. Bd. **Geinitz**, Prof. Dr. F. E., Die Eiszeit. Mit 25 Abbildungen, 3 farbigen Tafeln und 1 Tabelle. 1906.
M 7,—, in Lnwdbd. *M* 7,80.

17. Bd. **Gehrcke**, Dr. E., Die Anwendung der Interferenzen in der Spektroskopie und Metrologie. Mit 73 Abbildungen. 1906. *M* 5,50, in Lnwdbd. *M* 6,20.

18. Bd. **Fischer**, Prof. Dr. Otto, Kinematik organischer Gelenke. Mit 77 Abbildungen. 1907.
M 8,—, in Lnwdbd. *M* 9,—.

19. Bd. **Wangerin**, Dr. A., Franz Neumann und sein Wirken als Forscher und Lehrer. Mit einer Textfigur und einem Bildnis Neumanns in Heliogravüre. 1907. *M* 5,50, in Lnwdbd. *M* 6,20.

20. Bd. **Kuenen**, Prof. Dr. J. P., Die Zustandsgleichung der Gase und Flüssigkeiten und die Kontinuitätstheorie. Mit 9 Abbildungen. 1907.
M 6,50, in Lnwdbd. *M* 7,10.

21. Bd. **Rutherford**, Prof. E., Radioaktive Umwandlungen. Übersetzt von M. Levin. Mit 53 Abbildungen. 1907.
M 8,—, in Lnwdbd. *M* 8,60.

22. Bd. **König**, Prof. Dr. Edm., Kant und die Naturwissenschaft. 1907. *M* 6,—, in Lnwdbd. *M* 7,—.

23. Bd. **Schmidt**, Prof. Dr. Julius, Synthetisch-organische Chemie der Neuzeit. 1908. *M* 5,50, in Lnwdbd. *M* 6,20.

24. Bd. **Sackur**, Dr. Otto, Die chemische Affinität und ihre Messung. Mit 5 Abbildungen im Text. 1908.
M 4,—, in Lnwdbd. *M* 4,80.

25. Bd. **Thomson**, Prof. Dr. J. J., Die Korpuskulartheorie der Materie. Autorisierte Übersetzung von G. Siebert. Mit 29 Abbildungen. 1908. *M* 5,—, in Lnwdbd. *M* 5,80.

26. Bd. **Vageler**, Dr. P., Die Bindung des atmosphärischen Stickstoffs in Natur und Technik. Mit 16 Abbildungen im Text und auf 5 Tafeln. 1908. *M* 4,50, in Lnwdbd. *M* 5,80.

27. Bd. **Messerschmitt**, Prof. Dr. Joh. Bapt., Die Schwerebestimmung an der Erdoberfläche. Mit 25 Abbild. 1908.
M 5,—, in Lnwdbd. *M* 5,80.

28. Bd. **Bjerknes**, Prof. Dr. V., Die Kraftfelder. Mit 29 Abbildungen. 1909. *M* 7,—, in Lnwdbd. *M* 7,80.

29. Bd. **Gutzmann**, Prof. Dr. Hermann, Physiologie der Stimme und Sprache. Mit 92 Abbildungen im Text und auf 2 Tafeln, zum Teil in Farbendruck. 1909.
M 8,—, in Lnwdbd. *M* 9,—.

30. Bd. **Mache**, Prof. H. und Prof. **E. v. Schweidler**, Die atmosphärische Elektrizität, Methoden und Ergebnisse der modernen luftelektrischen Forschung. Mit 20 Abbildungen. 1909. *M* 6,—, in Lnwdbd. *M* 6,80.

Digitized by Google

31. Bd. **Eckardt**, Dr. Wilh. R., Das Klimaproblem der geologischen Vergangenheit und historischen Gegenwart. Mit 18 Abbildungen und 4 Karten. 1909. *M* 6,50, in Lnwdbd. *M* 7,10.

32. Bd. **Jesionek**, Dr. Albert, Lichtbiologie. Die experimentellen Grundlagen der modernen Lichtbehandlung. 1910. *M* 4,—, in Lnwdbd. *M* 4,80.

33. Bd. **Dessau**, Prof. Dr. Bernhard, Die physikalisch-chemischen Eigenschaften der Legierungen. Mit 82 Abbildungen im Text und auf 3 Tafeln. 1910. *M* 7,—, in Lnwdbd. *M* 8,—.

34. Bd. **Pohl**, Dr. Robert, Die elektrische Fernübertragung von Bildern. Mit 25 Abbildungen. 1910. *M* 1,80, in Lnwdbd. *M* 2,50.

35. Bd. **Baedeker**, Prof. Dr. Karl, Die elektrischen Erscheinungen in metallischen Leitern. (Leitung, Thermoelektrizität, Galvanomagnetische Effekte, Optik.) Mit 25 Abbildungen. 1911. *M* 4,—, in Lnwdbd. *M* 4,80.

36. Bd. **Scheel**, Prof. Dr. Karl, Grundlagen der praktischen Metronomie. Mit 39 Abbildungen. 1911. *M* 5,20, in Lnwdbd. *M* 6,—.

37. Bd. **Günther**, Prof. Dr. Sigmund, Vergleichende Mond- und Erdkunde. Mit 23 Abbildungen im Text und 4 Tafeln. 1911. *M* 5,—, in Lnwdbd. *M* 5,80.

38. Bd. **Laue**, Dr. M., Das Relativitätsprinzip. 2. vermehrte Auflage. Mit 22 Abbild. im Text. 1913. *M* 8,—, in Lnwdbd. *M* 8,80.

39. Bd. **Müller**, Dr. Aloys, Das Problem des absoluten Raumes und seine Beziehung zum allgemeinen Raumproblem. 1911. *M* 4,—, in Lnwdbd. *M* 4,80.

40. Bd. **Schmidt**, Ingenieur Fr., Die Leuchtgaserzeugung und die moderne Gasbeleuchtung (Preßgasbeleuchtung usw.). Mit 63 Abbildungen. 1911. *M* 2,50, in Lnwdbd. *M* 3,20.

41. Bd. **Lodge**, Sir Oliver, Der Weltäther. Übersetzt von Hilde Barkhausen. Mit 17 Textabbildungen und einer Tafel. 1911. *M* 3,—, in Lnwdbd. *M* 3,60.

42. Bd. **Lampa**, Prof. Dr. Anton, Wechselstromversuche. Mit 54 Abbildungen. 1911. *M* 5,—, in Lnwdbd. *M* 5,80.

43. Bd. **Markau**, Dr. K., Die Telephonie ohne Draht. Mit 103 Abbildungen. 1912. *M* 4,50, in Lnwdbd. *M* 5,20.

44. Bd. **Bernstein**, Prof. Dr. Jul., Elektrobiologie. Die Lehre von den elektrischen Vorgängen im Organismus auf moderner Grundlage dargestellt. Mit 62 Abbildungen. 1912. *M* 6,—, in Lnwdbd. *M* 6,80.

45. Bd. **Pohl**, Dr. Rob., Die Physik der Röntgenstrahlen. Mit 72 Abbildungen und einer Tafel. 1912. *M* 5,—, in Lnwdbd. *M* 5,80.

Digitized by Google

46. Bd. **Martens**, Prof. Dr. F. F., Physikalische Grundlagen der Elektrotechnik. Erster Band: Eigenschaften des magnetischen und des elektrischen Feldes. Mit 253 Abbildungen. 1912. *M* 7,20, in Lnwdbd. *M* 8,—.

47. Bd. **Jacobi**, Dr. Arnold, Mimikry und verwandte Erscheinungen. Mit 31 zum Teil farbigen Abbildungen. 1913. *M* 8,—, geb. *M* 8,80.

48. Bd. **Meyer**, Kirstine, Die Entwickelung des Temperaturbegriffs im Laufe der Zeiten, sowie dessen Zusammenhang mit den wechselnden Vorstellungen von der Natur der Wärme. Aus dem Dänischen übersetzt von Irmgard Kolde und mit einem Vorwort von E. Wiedemann. Mit 21 Abbildungen. 1913. *M* 4,—, in Lnwdbd. *M* 4,80.

49. Bd. **Konen**, Prof. Dr. H., Das Leuchten der Gase und Dämpfe mit besonderer Berücksichtigung der Gesetzmäßigkeiten in Spektren. Mit 33 Abbildungen im Text und einer Tafel. 1913. *M* 12,50, in Lnwdbd. *M* 13,50.

50. Bd. **Drude**, Prof. Dr. O., Die Ökologie der Pflanzen. Mit 80 eingedruckten Abbildungen. 1913. *M* 10,—, in Lnwdbd. *M* 11,—.

51. Bd. **Bauer**, Dr. Hugo, Der heutige Stand der Synthese von Pflanzenalkaloiden. 1913. *M* 4,50, in Lnwdbd. *M* 5,20.

52. Bd. **de Haas-Lorentz**, Dr. G. L., Die Brownsche Bewegung und einige verwandte Erscheinungen. Von der Verfasserin ins Deutsche übersetzt 1913. *M* 3,50, in Lnwdbd. *M* 4,20.

53. Bd. **Rosenthal**, Prof. Dr. Werner, Tierische Immunität. Mit einer Abbild. im Text. 1914. *M* 6,50, in Lnwdbd. *M* 7,20.

54. Bd. **Study**, Prof. Dr. E., Die realistische Weltansicht und die Lehre vom Raume. — Geometrie, Anschauung und Erfahrung —. 1914. *M* 4,50, in Lnwdbd. *M* 5,20.

In nächster Zeit wird erscheinen:

Physikalische Grundlagen der Elektrotechnik. Von Prof. Dr. F. F. Martens. Zweiter Band.

Weitere Bände befinden sich in Vorbereitung.

Ausführlicher Prospekt mit Inhaltsangabe jedes Bandes auf Wunsch kostenlos.

Digitized by Google

Elektrotechnik in Einzeldarstellungen. 8°.

Unter Mitwirkung hervorragender Fachmänner herausgegeben von Oberingenieur Dr. Gustav Benischke.

1. Bd. Die Schutzvorrichtungen der Starkstromtechnik gegen atmosphärische Entladungen und Überspannungen von Dr. Gustav Benischke. **2.** Aufl. 1911. Mit 114 Abbildungen. *M* 3,50, in Lnwdbd. *M* 4,20.
2. Bd. Der Parallelbetrieb von Wechselstrommaschinen von Dr. Gustav Benischke. Mit 43 Abbild. 1902. *M* 1,20, in Lnwdbd. *M* 1,60.
3. Bd. Die Grundgesetze der Wechselstromtechnik von Dr. Gustav Benischke. **2.** erweiterte Auflage. Mit 189 Abbildungen. 1912. *M* 5,—, in Lnwdbd. *M* 5,80.
4. Bd. Die vagabundierenden Ströme elektrischer Bahnen von Dr. Carl Michalke. Mit 34 Abbildungen. 1904. *M* 2,50, in Lnwdbd. *M* 3,—.
5. Bd. Die asynchronen Drehstrommotoren, ihre Wirkungsweise, Prüfung und Berechnung von Dr. Gustav Benischke. Mit 2 farbigen Tafeln und 112 Abbildungen. 1904. *M* 5,50, in Lnwdbd. *M* 6,—.
6. Bd. Die elektrischen Bogenlampen, deren Prinzip, Konstruktion und Anwendung von J. Zeidler. Mit 130 Abbildungen und 1 Kurventafel. 1905. *M* 5,50, in Lnwdbd. *M* 6,—.
7. Bd. Aufnahme und Analyse von Wechselstromkurven von Dr. Ernst Orlich. Mit 71 Abbildungen. 1906. *M* 3,50, in Lnwdbd. *M* 4,—.
8. Bd. Lichtstrahlung und Beleuchtung von Paul Högner. Mit 37 Abbildungen und 7 Ausschlagetafeln. 1906. *M* 3,—, in Lnwdbd. *M* 3,50.
9. Bd. Die elektrischen Bahnen und ihre Betriebsmittel von Dipl.-Ing. Herbert Kyser. Mit 73 Abbildungen und 10 Tafeln. 1907. *M* 5,50, in Lnwdbd. *M* 6,—.
10. Bd. Die Isoliermittel der Elektrotechnik von Karl Wernicke. Mit 60 Abbildungen und 1 Ausschlagetabelle. 1908. *M* 5,50, in Lnwdbd. *M* 6,—.
11. Bd. Die selbsttätige Regulierung der elektrischen Generatoren von Dr.-Ing. Friedr. Natalis, Oberingenieur. Mit 75 Abbildungen im Text und auf 4 Tafeln. 1908. *M* 4,—, in Lnwdbd. *M* 4,50.
12. Bd. Das elektrische Bogenlicht von Ewald Rasch. Physikalisch-technische Grundlage der Lichterzeugung durch elektrische Entladungsvorgänge. Mit 52 Abbildungen. 1910. *M* 6,—, in Lnwdbd. *M* 7,—.

Friedr. Vieweg & Sohn in Braunschweig

Digitized by Google

13. Bd. Elektromagnetische Messungen und Meßinstrumente von Ingenieur Gustav Wernicke. Mit 93 Abbild. 1908. *M* 5,—, in Lnwdbd. *M* 5,60.

14. Bd. Kapazität u. Induktivität, ihre Begriffsbestimmung, Berechnung und Messung von Prof. Dr. Ernst Orlich. Mit 124 Abbildungen und 1 Kurventafel. *M* 14,—, in Lnwdbd. *M* 15,—.

15. Bd. Die Transformatoren, ihre Wirkungsweise, Konstruktion, Prüfung und Berechnung von Dr. Gustav Benischke. Mit 218 Abbildungen im Text und auf 10 Tafeln. 1909. *M* 9,—, in Lnwdbd. *M* 10,—.

16. Bd. Die Konstruktionen elektrischer Maschinen von W. Peineke. Mit 272 Abbildungen. 1912. *M* 3,60, in Lnwdbd. *M* 4,20.

17. Bd. Berechnung von Wechselstromfernleitungen von Dr. C. Breitfeld. Mit 15 Abbildungen und 2 Tafeln. 1910. *M* 4,—, in Lnwdbd. *M* 4,60.

Weitere Bände befinden sich in Vorbereitung.

Ausführlicher Prospekt auf Wunsch kostenlos.

Digitized by Google

Telegraphen- und Fernsprechtechnik in Einzeldarstellungen. Gr. 8°.

Unter Mitwirkung anderer Fachmänner herausgegeb. von Th. Karrass.

Bd. I: Kraatz, A., Maschinen-Telegraphen. Mit 158 Abbildungen. 1906. ℳ 5,—, in Lnwdbd. ℳ 5,80.

Bd. II: Arendt, O., Die elektrische Wellentelegraphie. Einführung in die Theorie und Praxis. Mit 139 Abbild. im Text und auf 1 Tafel. 1907. ℳ 6,—, in Lnwdbd. ℳ 7,—.

Bd. III: Dreisbach, H., Die Telegraphen-Meßkunde. Mit 146 Abbildungen im Text und 1 Figurentafel. 1908. ℳ 6,—, in Lnwdbd. ℳ 7,—.

Bd. IV: Karrass, Th., Geh. Postrat, Obertelegrapheningenieur, Geschichte der Telegraphie. Erster Teil. Mit der photographischen Nachbildung eines eigenhändigen Briefes von Morse sowie mit 618 Abbildungen im Text und auf 7 Tafeln. 1909. ℳ 28,—, in Lnwdbd. ℳ 30,—.

Bd. V: Hersen, C. und R. Hartz, Die Fernsprechtechnik der Gegenwart (ohne die Selbstanschluß-Systeme). Mit 671 Abbildungen und 1 Tafel. 1910. ℳ 30,—, in Lnwdbd. ℳ 32,—.

Bd. VI: Berger, K., Das gleichzeitige Telegraphieren und Fernsprechen und das Mehrfachfernsprechen. Mit 111 Abbildungen. 1910. ℳ 5,—, in Lnwdbd. ℳ 6,—.

Bd. VII: Breisig, Dr. Fr., Theoretische Telegraphie. Mit 216 Abbildungen. 1910. ℳ 17,50, in Lnwdbd. ℳ 19,—.

Bd. VIII: Winnig, K., Die Grundlagen der Bautechnik für oberirdische Telegraphenlinien. Mit 261 Abbildungen im Text und 5 Tafeln. 1910. ℳ 12,50, in Lnwdbd. ℳ 14,—.

Bd. IX: Knopf, G., Die Stromversorgung der Telegraphen- und Fernsprechanstalten. Mit 210 Abbildungen und 4 Tafeln. 1910. ℳ 10,—, in Lnwdbd. ℳ 11,—.

Bd. X: Kruckow, A., Selbstanschluß- und Wähleinrichtungen im Fernsprechbetriebe. Mit 125 Abbildungen im Text und auf 5 Tafeln. 1911. ℳ 10,—, in Lnwdbd. ℳ 11,—.

Bd. XI: Kraatz, Aug., Mehrfach-Telegraphen. Mit 212 Textabbildungen. 1914. ℳ 10,—, in Lnwdbd. ℳ 11,—.

Ausführlicher Prospekt über diese Sammlung mit Inhaltsangaben der einzelnen Bände kostenlos.

Friedr. Vieweg & Sohn in Braunschweig

Digitized by Google

Sachregister

(Die eingeklammerten Zahlen bezeichnen die Seiten dieses Verzeichnisses)

Affinität, Chemische: Sackur: *Wissenschaft 24* (23).
Akkumulatoren: Götze: *Elektrotechnik i. E. 18* (27).
Akustik: Böttger (8), Chwolson II (8), Helmholtz (9), Müller-Pouillet I (11) Riemann (12), Schaik (12), Schoedler III, 2 (12).
Algebra: Weber (18/19).
Analyse:
Bewußtseinsphänomene: Wirth (21).
Chemisch-technische: Post (4).
Gasanalyse: Hempel (2), Travers (6).
Maßanalyse: Beckurts (1).
Praktikum: Hofmeister (3, 21).
Qualitative: Fresenius (2).
Quantitative: Fresenius (2).
Analysis, Höhere: Schlömilch (17).
Anatomie: Ecker u. Wiedersheim (20), Henle (21), Merkel (21).
Arithmetik: Wertheim (19).
Politische: Holzinger (16).
Astronomie: Schoedler III, 1 (13), Klinkerfues (16), Schwalbe (18), Kobold: *Wissenschaft 11* (22).
Atomlehre: Bestätigung der, durch die Radioaktivität: Geitel (9).
Atome: van 't Hoff (3).
Bahnrechnungen: Klinkerfues (16).
Bewegungen, sichtbare und unsichtbare: Lorentz (10).
Bewußtseinsphänomene: Wirth (21).
Bogenlicht: Zeidler: Elektr. i. E. 6 (26), Rasch: Elektr. i. E. 12 (26).
Botanik Schoedler I (12), Esser (20), Oels (21).
Brownsche Bewegung: de Haas-Lorentz: *Wissenschaft 52* (9, 25).
Chemie:
Allgemeines: Böttger (1), Ostwald (4), Roscoe-Schorlemmer (5), Stöckhardt (6), Schoedler II, 1 (12).
Anorganische: Erdmann (1), Heumann (3), Schmidt (5), Walker (6), Werner (6), Werner: *Wissenschaft 8* (22).
Gerichtliche: Baumert (1).
Geschichte: Ladenburg (3).
Grundlehren: van 't Hoff (3).
Organische: Bernthsen (1), Fischer (2), Henrich (3), Rupe (5), Schmidt (5), Schmidt: *Wissenschaft 23* (23), Weinberg (6).
Organische: Literaturregister: (4).
Pharmazeutische: Schmidt (5), Schwanert (6).
Physikalische: van 't Hoff (3), Walker (6).
Praktikum: Hofmeister (3, 21), Schwanert (5).
Synthetische: Bauer: *Wissenschaft 51* (1, 25).
Theoretische: van 't Hoff (3).
Dämpfe und Gase, Leuchten der: Konen: *Wissenschaft 49* (25).
Differentialrechnung: Forsyth (15), Fricke (16), Weber (19).
Drehstrom: Benischke: Elektrotechnik i. E. 5 (26).
Dyaden und Tensoren im dreidimensionalen Raum: Budde (15).
Eiszeit: Geinitz: *Wissenschaft 16* (23).
Eiweißkörper: Cohnheim (1).

Friedr. Vieweg & Sohn in Braunschweig

Digitized by Google

Elektrizität: Chwolson IV (8), Müller-Pouillet IV (11), Thomson (13, 18), Thomson: *Wissenschaft 3* (22), Fröhlich: *Wissenschaft 5* (22), Geitler: *Wissenschaft 6* (22), Mache-Schweidler: *Wissenschaft 30* (23), Baedeker: *Wissenschaft 35* (24), Lampa: *Wissenschaft 42* (24).
Elektrobiologie: Bernstein (20) *Wissenschaft 44* (24).
Elektrotechnik: Martens(11): *Wissensch. 46* (25), Müller (11), Steinmetz (13), Elektrotechnik i. E. (26, 27).
Energie, Strahlende: Chwolson II (8), Müller-Pouillet II (11).
Erdbebenkunde: Sieberg (13).
Experimentieren:
Chemie: Heumann (3), Rupe (5), Travers (6).
Physik: Frick (9), Kundt (10), Lehmann (10), Wiedemann (14).
Farbenphotographie: Donath: *Wissenschaft 14* (22).
Farbstoffe: Rupe (5).
Fernsprechtechnik: Telegraphen- und Fernsprechtechnik i. E. (28).
Fernübertragung von Bildern: Pohl: *Wissenschaft 32* (24).
Formeln, Mathematische: Láska (17).
Gase: Chwolson I (8), Hempel (2), Travers (6), Wernicke II (14), Jäger: *Wissenschaft 12* (22), Schmidt: *Wissenschaft 40* (24), Kuenen: *Wissenschaft 90* (23), Konen: *Wissenschaft 49* (25).
Geologie: Schoedler II, 2 (12).
Geometrie, Darstellende: Müller (17).
Gifte, Tierische: Faust: *Wissenschaft 9* (22).
Gleichgewichte, Heterogene: Roozeboom (5), Ternäre: Roozeboom III (5).
Helmholtz-Biographie: Koenigsberger (9, 10).
Höhlenkunde: Knebel: *Wissenschaft 15* (23).
Hydrographie: Bjerknes (7).
Immunität, Tierische: Rosenthal: *Wissenschaft 55* (21, 23).
Induktivität: Orlich: Elektrotechnik i. E. 14 (22).
Integralrechnung: Dirichlet (15), Fricke (16), Kneser (16).
Interferenzen: Gehrcke: *Wissenschaft 17* (23).
Kant: König: *Wissenschaft 22* (23).
Kapazität: Orlich: Elektrotechnik i. E. 14 (27).
Kathodenstrahlen: Schmidt: *Wissenschaft 2* (22).
Kinetik: Weinstein (13), Wernicke (14), Jäger: *Wissenschaft 12* (22), Fischer: *Wissenschaft 18* (23).
Klimaproblem: Eckardt: *Wissenschaft 31* (24).
Konstanten: Logarithmen (10, 17), Schlömilch (17).
Kontinuitätstheorie: Kuenen: *Wissenschaft 90* (23).
Korpuskulartheorie: Thomson: *Wissenschaft 25* (23).
Kraftfelder: Bjerknes: *Wissenschaft 28* (23).
Kristallisationsmikroskop: Lehmann (10).
Kristallographie: Baumhauer: *Wissenschaft 7* (22).
Legierungen: Dessau: *Wissenschaft 83* (24).
Leiter, Elektrische: Baedeker: *Wissenschaft 35* (24).
Leuchten der Gase und Dämpfe: Konen (10), *Wissenschaft 49* (25).
Leuchtgaserzeugung: Schmidt: *Wissenschaft 40* (24).
Lichtbiologie: Jesionek: *Wissenschaft 39* (24).

Friedr. Vieweg & Sohn in Braunschweig

Digitized by Google

Literaturregister der Organischen Chemie: (4).
Logarithmen: Holborn-Scheel (9, 16), Schlömilch (18), Schrön (18), Treutlein (18).
Magnetismus: Müller-Pouillet IV (11), Thomson (13, 18), Geitler: *Wissenschaft 6* (22).
Maßanalyse: Beckurts (1).
Mechanik Böttger (8), Chwolson I (8), Müller-Pouillet I (11), Schoedler III, 2 (13), Wernicke (14).
Meßinstrumente und Meßmethoden:
Chwolson I (8), Liebenthal (10), Waltenhofen (13), Scheel: *Wissenschaft 36* (24).
Elektrische: Frölich: *Wissenschaft 5* (22), Wernicke: E. i. E. 13 (27).
Meteorologie: Bjerknes (7, 8), Börnstein (8), Müller-Pouillet III (11).
Metronomie: Scheel: *Wissenschaft 36* (24).
Mikroskop: Abbe (7), Lehmann (10).
Mimikry: Jacobi: *Wissenschaft 47* (25).
Mineralogie: Schoedler II, 2 (12).
Mondkunde: Günther: *Wissenschaft 37* (24).
Näherungsmethoden: Biermann (15).
Neumann, Franz, Biographie: Wangerin: *Wissenschaft 19* (23).
Ökologie der Pflanzen: Drude: *Wissenschaft 50* (25).
Optik: Abbe (7), Chwolson II (8), Müller-Pouillet II (11).
Ortsbestimmung, Geographische: Güßfeld (16), Marcuse (17).
Paläontologie: Schoedler (12).
Petrogenesis: Doelter: *Wissenschaft 13* (22).
Pflanzenalkaloide, Synthese der: Bauer: *Wissenschaft 51* (1, 25).
Pflanzenchemie: Euler (2).
Pflanzenphysiologie: Oels (21).
Phasenlehre: Roozeboom (4).
Photographie: Donath: *Wissenschaft 14* (22).
Photometrie: Liebenthal (10).
Physik:
Allgemeines: Böttger (8), Chwolson (8), Gray (9), La Cour-Appel (10), Müller-Pouillet (11), Neesen (12), Oettingen (12), Schoedler III, 2 (13), Sieveking (13).
Chemische: Müller-Pouillet III (11).
Experimentelle: Frick (9), Kundt (10), Lehmann (10), Wiedemann (14).
Geschichte: La Cour-Appel (10).
Probleme der Physik, Moderne: Sieveking (13).
Technik: Frick (9).
Physiologie: Schoedler (12), Gutzmann. *Wissenschaft 29* (23), Handbuch (20), Oels (21).
Potential, Thermodynamisches: van Laar (3).
Praktikum:
Chemisches: Hofmeister (3, 21), Schwanert (5).
Physikalisches: Wiedemann (14).
Präparate, Organische: Fischer (2).
Radioaktivität: Geitel (9), Curie: *Wissenschaft 1* (22), Rutherford: *Wissenschaft 21* (23).

Friedr. Vieweg & Sohn in Braunschweig

Digitized by Google

Raumproblem: Laue: *Wissenschaft 38* (10, 24), Müller: *Wissenschaft 39* (24), Study: *Wissenschaft 54* (19, 25).
Rechentafeln: Ernst (15).
Rechnungsformular zur Zerlegung einer empirisch gegebenen periodischen Funktion in Sinuswellen: Runge und Emde (17).
Relativitätsprinzip: Laue (10): *Wissenschaft 38* (24).
Rentenrechnung: Holzinger (16).
Resonanztheorie des Hörens: Waetzmann (13).
Röntgenstrahlen, Physik der: Pohl: *Wissenschaft 45* (24).
Schall: Böttger (8), Chwolson II (8), Helmholtz (9), Müller-Pouillet I (11), Schaik (12), Schoedler III, 2 (12).
Schwerebestimmung: Messerschmitt: *Wissenschaft 27* (23).
Spektraltafeln (6).
Starkstromtechnik: Steinmetz (13), *Elektrotechnik i. E.* (26, 27).
Statik: Wernicke (13).
Stereochemie, Kinetische: Weinberg (6).
Stickstoff: Vageler: *Wissenschaft 26* (23).
Stimme: Gutzmann: *Wissenschaft 29* (23).
Stöchiometrie: Biehringer (1).
Tafeln:
Multiplikations-: Ernst (15).
Polygonometrische: Seiffert (18).
Logarithmen: Logarithmen (10, 17), Schlömilch (17), Schrön (18), Treutlein (18).
Telegraphen: Telegraphen- und Fernsprechtechnik i. E. (28).
Telephonie: Telegraphen- und Fernsprechtechnik i. E. (28).
Drahtlose: Markau: *Wissenschaft 43* (24).
Temperaturbegriff: Meyer (11): *Wissenschaft 48* (25).
Tensoren und Dyaden im dreidimensionalen Raum: Budde (15).
Theorien:
Chemische: Henrich (3), Werner (6).
Mathematische der Elektrizität: Thomson (13, 18).
Physikalisch-chemische: Reychler (12).
Thermodynamik: van Laar (3), Müller-Pouillet III (11), Weinstein (13).
Tonempfindung: Helmholtz (9), Riemann (12), Waetzmann (13).
Variationsrechnung: Kneser (16).
Vererbungslehre: Haecker (20).
Wahrscheinlichkeitsrechnung: Holzinger (16).
Wärmelehre: Böttger (8), Chwolson III (8), Meyer (11): *Wissenschaft 48,* (25), Müller-Pouillet III (11), Schoedler III, 2 (13).
Wechselströme: Lampa: *Wissenschaft 42* (24), Elektrotechnik i. E. 3, 7 (26), 17 (27).
Wellenlehre: Schaik (12), Geitler: *Wissenschaft 6* (22).
Weltäther: Lodge: *Wissenschaft 41* (24).
Weltansicht, Realistische, und Lehre vom Raume: Study: *Wissenschaft 54* (19, 25).
Wetterkunde: Börnstein (8), Müller-Pouillet III (11).
Zahlentheorie: Dedekind (15), Dirichlet (15), Wertheim (19).
Zoologie: Schoedler I (12).
Zustandsgleichung: Kuenen: *Wissenschaft 30* (23).

Friedr. Vieweg & Sohn in Braunschweig

Digitized by Google

Verlag von Friedr. Vieweg & Sohn in Braunschweig

Neuerscheinungen 1914:

Berliner, Dr. H., **Involutionssysteme in der Ebene des Dreiecks.** 1914. *M* 8,—.

Bernthsen, Prof. Dr. A., **Kurzes Lehrbuch der organischen Chemie. 12.** Auflage, bearbeitet in Gemeinschaft mit Prof. Dr. A. Darapsky, 1914. *M* 12,—, in Lnwdbd. *M* 13,—.

Budde, Prof. Dr. E., **Tensoren und Dyaden im dreidimensionalen Raum.** Ein Lehrbuch. Mit 10 Textfiguren. 1914. *M* 6,—, in Lnwdbd. *M* 6,80.

Haeussermann, Prof. Dr. C., **Die Nitrocellulosen,** ihre Bildungsweisen, Eigenschaften und Zusammensetzung. 1914. *M* 1,60.

Hofmeister, Prof. Dr. Fr., **Leitfaden, für den praktisch-chemischen Unterricht der Mediziner** zusammengestellt. **5.** neu durchgesehene und vervollständigte Auflage. 1914. *M* 4,—, in Lnwdbd. *M* 4,80.

Kraatz, A., **Mehrfach-Telegraphen.** Mit 212 Textabbildungen. 1914. *(Telegraphen- und Fernsprechtechnik in Einzeldarstellungen, Bd. XI.)* Geh. *M* 10,—, geb. *M* 11,—.

Ostwald, Prof. Dr. W., **Die Schule der Chemie.** Erste Einführung in die Chemie für Jedermann. **3.** verbesserte Auflage. Mit 74 Abbildungen. 1914. In Lnwdbd. *M* 5,50.

Rosenthal, Prof. Dr. Werner, **Tierische Immunität.** Mit einer Abbildung im Text. 1914. *[„Die Wissenschaft", Bd. 53.]* *M* 6,50, in Lnwdbd. *M* 7,20.

Sieveking, Prof. Dr. H., **Moderne Probleme der Physik.** Vorträge. Mit 21 Abb. im Text. 1914. *M* 4,50, in Lnwdbd. *M* 5,50.

Study, Prof. Dr. E., **Die realistische Weltansicht und die Lehre vom Raume.** — Geometrie, Anschauung und Erfahrung. — 1914. *[„Die Wissenschaft", Bd. 54.]* *M* 4,50, in Lnwdbd. *M* 5,20.

Walker, Prof. James, **Einführung in die physikalische Chemie. 2.** vermehrte Auflage, nach der siebenten des Originals übersetzt und herausgegeben von Dr. H. v. Steinwehr. Mit 62 Abbildungen. 1914. *M* 9,—, in Lnwdbd. *M* 10,—.

Weinberg, Dr. A. v., **Kinetische Stereochemie der Kohlenstoffverbindungen.** Mit 25 Abbildungen im Text. 1914. *M* 3,—, in Lnwdbd. *M* 4,—.

Zehnder, Prof. Dr. L., **Der ewige Kreislauf des Weltalls.** Nach Vorlesungen über physikalische Weltanschauung. Mit 214 Abbildungen und einer Tafel. *(Erscheint in Kürze.)*

Digitized by Google

Verlag von Friedr. Vieweg & Sohn in Braunschweig

Sammlung Vieweg

Tagesfragen aus den Gebieten der Naturwissenschaften u. der Technik. 8°.

Bisher erschienen folgende Hefte:

Heft 1. **Dr. R. Pohl** und **Dr. P. Pringsheim**, Die lichtelektrischen Erscheinungen. Mit 36 Textabbild. ℳ 3,—.

Heft 2. **Dr. C. Freiherr v. Girsewald**, Anorganische Peroxyde und Persalze. ℳ 2,40.

Heft 3. **P. Béjeuhr**, Der Blériot-Flugapparat u. seine Benutzung durch Pégoud vom Standpunkt des Ingenieurs. Mit 26 Abbild. im Text. ℳ 2,—.

Heft 4. **Dr. St. Loria**, Die Lichtbrechung in Gasen als physikalisches und chemisches Problem. Mit 3 Textabbildungen und einer Tafel. ℳ 3,—.

Heft 5. **Dr. A. Gockel**, Die Radioaktivität von Boden und Quellen. Mit 10 Textabbildungen. ℳ 3,—.

Heft 6. **D. Sidersky**, Brennereifragen. Kontinuierliche Gärung der Rübensäfte. Kontinuierliche Destillation und Rektifikation. Mit 24 Textabbildungen. ℳ 1,60.

Heft 7. **Prof. Dr. Ed. Donath** u. **Dr. A. Gröger**, Die flüssigen Brennstoffe, ihre Bedeutung und Beschaffung. ℳ 2,—.

Heft 8. **Prof. Dr. M. B. Weinstein**, Kräfte u. Spannungen. Das Gravitations- und Strahlenfeld. ℳ 2,—.

Heft 9/10. **Prof. Dr. O. Lummer**, Verflüssigung der Kohle u. Herstellung der Sonnen-Temperatur. Mit 50 Abbildungen im Text. ℳ 5,—.

Heft 11. **Dr. E. Przybyllok**, Polhöhen-Schwankungen. Mit 8 Abbildungen im Text und auf Tafeln. ℳ 1,60.

Heft 12. **Prof. Dr. Alb. Oppel**, Gewebekulturen. Mit 32 Textabbildungen. ℳ 3,—.

Heft 13. **Dr. Wilhelm Foerster**, Kalenderwesen und Kalenderreform. ℳ 1,60.

Die „Sammlung Vieweg" hat sich die Aufgabe gestellt, Wissens- und Forschungsgebiete, Theorien, chemisch-technische Verfahren usw., die im Stadium der Entwickelung stehen, durch zusammenfassende Behandlung unter Beifügung der wichtigsten Literaturangaben weiteren Kreisen bekanntzumachen und ihren augenblicklichen Entwickelungsstand zu beleuchten. Sie will dadurch die Orientierung erleichtern und die Richtung zu zeigen suchen, welche die weitere Forschung einzuschlagen hat.

Weitere Hefte werden sich in Kürze anschließen.

Digitized by Google

Inseraten-Anhang.

Seite

Antiquariats-u. Sortiments-buchhandlungen.

Akad. Buchh. Rassmann, Jena 6
Bangel & Schmitt, Heidelb. 6 u. 18
Bender's Bh., Braunsberg . 4
Brunoken & Co., Greifswald . 5
Buchh. Gust. Fock, Leipzig . 8
Dieterich'sche Univ.-Buchh., Göttingen 5
A. Francke, Bern 4
Edw. Frankfurter, Lausanne . 7
Frommann's Hofbh., Jena . . 7
Georg & Co., Genf 5
Gerth, Laeisz & Co., Hamburg 6
Gsellius'sche Buchh., Berlin . 3
Heibing & Lichtenhahn, Basel 3
Hochschulbuchh. Max Hueber, München 9
B. Liebisch, Leipzig 8
A. Lorentz, Leipzig 7
Müller & Steinicke, München 9
R. L. Prager, Berlin 4
Rascher & Cie., Zürich . . . 9
Ratsbuchh. L. Bamberg, Greifswald 6
C. F. Schmidt's Univ.-Buchh., Straßburg i. E. 9
J. Singer, Straßburg . . . 10

Seite

H. Schwick, Hofbuchh., Innsbruck 7
Speyer & Peters, Berlin . . 3
Fr. Wagner's Univ.-Buchh., Freiburg i. Br. 5

Verlagsbuchhandlungen.

J. A. Barth, Leipzig . . . 10
4. Umschlags. u. Beilage
Bauer & Raspe, Nürnberg . 19
Creutz'sche Bh., Magdeburg 19
Hahn'sche Bh., Hannover . . 14
F. Meiner, Leipzig . . Beilage
B. Schwabe & Co., Basel . . 11
G. Thieme, Leipzig 15
Fr. Vieweg & Sohn, Braunschweig Beilage
Leop. Voss, Leipzig . . Beilage
Weidmann'sche Bh., Berlin . 12
K. L. Wyss, Bern 13

Leihbibliotheken.

Bangel & Schmitt, Heidelb. 6 u. 18
A. Lorentz, Leipzig 7

Buchdruckerei.

Robert Noske, Borna-Leipzig 16

Digitized by Google

Seite

Steindruckerei.

Johs. Arndt, Jena 17

Physikalische Apparate.

Land- u. Seekabelwerke, Köln-Nippes, 2. Umschlagseite.
Frz. Hugershoff, Leipzig . . 17
Dr. H. Geißler Nchf., Bonn . 20

Seite

Apparate für Chemie.

Frz. Hugershoff, Leipzig . . 17
G. Siebert, Hanau, 3. Umschlagseite.

Studenten-Utensilien.

C. Roth, Würzburg 2
Bonner Fahnenfabrik, Bonn . 20
M. Lindner, München . . . 20
F. H. Schiebel, Leipzig. . . 17
B. Richter, Köln 17

Carl Roth, Studenten-Utensilien-Fabrik **Würzburg M. 2.**
Erste u. größte Spezialfabrik für sämtliche „Studenten-Artikel".
Gegr. 1875.
Spezialitäten: Komplette Parade-, Mensur-u. Abituria-Ausstattungen.
Mützen, Bier-, Wein-, Sektzipfel, Ringe etc. Couleurkarten.
Couleurbandlager
ca. 12000 m eigenes Fabrikat.
Illustr. Katalog gratis u. franko.

Digitized by Google

Empfehlungen von Sortimentsbuchhandlungen.

Basel.

Helbing & Lichtenhahn

Sortiments-, Verlags- und Antiquariatsbuchhandlung

BASEL, Freie Straße 40.

Reichhaltiges Lager von wissenschaftl. u. belletristischer Literatur.

Universitäts-Lehrbücher.

Bibliographische Auskünfte. — Kataloge gratis.

Berlin.

Gsellius

Buchhandlung, Antiquariat- und Globenhandlung

Berlin W. 8, Mohrenstraße 52.

Antiquarisches Bücherlager aller Fakultäten zu bekannt billigen Preisen.

Gegründet 1737 :: Telephon Zentrum 2945 u. 12587

Speyer & Peters

Berlin N.W. 7 :: Unter den Linden 39

Eing. Charlottenstraße :: „Römischer Hof"

in unmittelbarer Nähe der Universität und der großen öffentlichen Bibliotheken

Buchhandlung für Universitätsliteratur

Wissenschaftliches Antiquariat

Unser Berliner Semester-Katalog wird gern kostenlos abgegeben

Digitized by Google

Berlin.

R. L. Prager in Berlin NW. 7

Nr. 21, Hittorfstraße (zwischen Friedrich- und Dorotheenstädt. Kirchstraße)
Spezialgeschäft für Rechts- u. Staatswissenschaften u. Geschichte. Sortiment, Antiquariat, Verlag.
Ausgewählteste Lager neuer Erscheinungen und antiquarischer Werke.
Kataloge unentgeltlich und postfrei. Ankauf ganzer Bibliotheken u. einzelner Werke gegen bare Zahlung u. Annahme im Tausch.
Fernsprechanschluß: Amt Ztr. Nr. 7369.

Bern.

A. Francke

vormals Schmid & Francke

Bubenbergplatz 6 **Bern** Bubenbergplatz 6

Sortiments- und Verlagsbuchhandlung

Braunsberg.

Bender's Buchhandlung

Hans Grimme

empfiehlt ihr großes Lager

wissenschaftlicher Literatur

Spezialität: **Katholische Literatur**

Kataloge gratis und franko

Erlangen.

Digitized by Google

Freiburg i. Br.

Fr. Wagner'sche Universitäts-Buchhandlung

Sortiment (Carl Zimmer) **Antiquariat**

Kaiserstr. 52 **Freiburg i. Br.** Kaiserstr. 52

(Gegr. 1749.)

Großes Lager wissenschaftlicher Literatur.

Genf.

GEORG & Co.

LIBRAIRES DE L'UNIVERSITÉ

GENÈVE 10, Corraterie, 10

Basel, Freiestr. 10. **Lyon**, Passage Hôtel-Dieu 36/42.

Auskünfte bereitwilligst gegen Porto für Antwort.

Göttingen.

Dieterich'sche Universitäts-Buchhandlung

Becker & Eldner, Göttingen.

Wissenschaftl. Sortiment und Antiquariat.

Reichhaltiges Lager aus allen Gebieten der Literatur für Dozenten und Studenten. — Großes Antiquariats-Lager. — Fachkataloge und literarische Auskünfte kostenlos. — Gelegenheitsschriften der Universität in großer Zahl auf Lager. Ankauf ganzer Bibliotheken und einzelner Werke.

Greifswald.

Bruncken & Co.

Buchhandlung für Universitäts-Literatur

Marktstr. 5 **Greifswald** Telephon Nr. 67

Großes Lager aus allen Literaturgebieten.

Verlag des Greifswalder Universitätskalenders.

Digitized by Google

Greifswald.

Ratsbuchhandlung Ludwig Bamberg, Greifswald

Langestraße 38 **Frz. Leop. v. Wentzky.** Fernruf 340

Kompendien und Lehrbücher.

Auskünfte und Kataloge unberechnet und postfrei.
Großes Lager von Dissertationen.
Verlag des Universitätstaschenbuches Greifswald.

Hamburg.

Gerth, Laeisz & Co.

Buchhandlung

Großer Burstah 1, Hamburg

Fernruf III, 8518. Bank-Konto: Nordd. Bank.

Heidelberg.

Bangel & Schmitt (Otto Petters)

Universitätsbuchhandlung. Leihbibliothek.

Heidelberg. Leopoldstraße (Anlage) 5. Gervinushaus.

Großes wissenschaftliches Antiquariat.

Fach-Kataloge stehen kostenlos zur Verfügung.

Jena.

Akadem. Buchhandlung Rassmann,

Johannisstr. 3 JENA, am Burgkeller.

Vollständiges Lager

besonders der zur Zeit vorgeschriebenen Lehrbücher aller Wissenschaften, aller Jenenser Dissertationen und Gelegenheitsschriften. — Antiquariatslager. — Lieferung auch gegen Ratenzahlung!

Spezialkataloge und literar. Auskünfte gratis.

Digitized by Google

Frommann'sche Hofbuchhandlung
(E. Klostermann).
Johannisstraße **JENA** Ecke Eichplatz
Buchhandlung f. Universitäts-Literatur
Fachkataloge bitte zu verlangen.

Innsbruck.

Heinrich Schwick
Kais. und kön. Hofbuchhändler
Landhausstraße 4 Innsbruck Landhausstraße 4
hält stets großes Lager wissenschaftlicher Werke, neben den zur Zeit empfohlenen Lehrbüchern auch alle wichtigeren Neuerscheinungen. — Antiquariat wird schnell und preiswürdig besorgt. — Regelmäßige Lieferung der Zeitschriften und Fortsetzungen. — Kataloge und Auskünfte unentgeltlich.
Entgegenkommende Zahlungsbedingungen.

Lausanne.

Edwin Frankfurter
Deutsche Universitäts-Buchhandlung
Lausanne
Grand Chêne 12.
Besonderer Prospekt für **deutsche Studenten** wird gern gratis abgegeben. — **Auskunft jeder Art.**
Kostenloser Wohnungsnachweis.

Leipzig.

Alfred Lorentz, Leipzig, Kurprinzstr. 10
Buchhandlung für Universitäts-Wissenschaften.
Spezialität: Einrichtung wissenschaftl. Fachbibliotheken, Lieferung von Universitäts-Lehrbüchern in antiquarischen und neuen Exemplaren. **Ankauf** gegen Bar oder im Tausch. **Auskünfte** unentgeltlich. **Spezialkataloge** aller Disziplinen aus dem bedeutenden Antiquariatslager kostenlos. Leihbibliothek auch wissenschaftlicher Werke.

Leipzig.

Bernh. Liebisch

LEIPZIG, Kurprinzstraße 6.

Spezialbuchhandlung für Universitätswissenschaften.

Reichhaltiges Antiquariatslager aller Wissenschaften.

Kataloge kostenfrei.

Rasche Besorgung ausländischer Literatur zu Originalpreisen. — Prompteste Erledigung jeder Anfrage.

Leihinstitut für wissenschaftliche Werke.

Lesezimmer für d. neuesten Erscheinungen.

Ankauf einzelner Werke und ganzer Bibliotheken zum höchsten Taxwerte.

Buchhandlung Gustav Fock

Gesellschaft mit beschr. Haftung

Markgrafenstr. 6 **LEIPZIG** Schloßgasse 7/9

Fernspr. Nr. 937 u. 5054. Telegr.-Adr.: Buchfock, Leipzig.

Reichhaltiges Lager aller an Deutschlands Hochschulen eingeführten **Lehrbücher, Kompendien** usw.

Großes **Antiquariatslager** wissenschaftlicher Werke (zirka 3 Millionen Bände am Lager).

Große Auswahl im Preise ermäßigter **Geschenkwerke** in tadelloser Erhaltung.

Zentralstelle für Dissertationen und Programme.

Lagerkataloge aller Wissenschaften zu Diensten.

Ankauf von **Bibliotheken** und einzelner Werke von Wert.

Anfragen jeder Art werden bereitwilligst beantwortet.

Digitized by Google

Verlag von Felix Meiner in Leipzig.

Neuerscheinungen
der
Philosophischen Bibliothek
1913/14

An erster Stelle stehen die trefflichen Neuausgaben der „Philosophischen Bibliothek", die unter dem neuen Verleger sofort eine große Anzahl neuer Ausgaben auf den Markt gebracht hat. Durch ihre meist sehr solide Ausführung in wissenschaftlicher und buchtechnischer Hinsicht, ihre guten Einleitungen und besonders den billigen Preis bieten diese Ausgaben den philosophiegeschichtlichen Studien treffliche Hilfsmittel, wie sie auf anderen Gebieten kaum zu Gebote stehen.

Theologischer Jahresbericht.

The firm of Meiner is deserving well of other than merely German students by its constant reproductions of the classics of ancient and modern philosophy at moderate prices and in excellently printed and edited form. *From "Mind", July 1913.*

Aristoteles' Politik.

Neu übersetzt und mit einer Einleitung, erklärenden Anmerkungen und Register versehen von Dr. theol. **Eug. Rolfes.**

Preis M. 4.40, geb. M. 5.—.

Eine äußerst pünktliche Wiedergabe des Textes mit gewissenhafter Verwertung der Vorarbeiten! Der Verfasser versteht es trefflich, die nüchterne Klarheit der Sprache des großen Griechen im Deutschen wiederzugeben. Man bekommt durch seine Übersetzung eine unmittelbare Anschauung von der abwägenden Vorsicht und Zurückhaltung, die gerade bei diesem Aristotelischen Werke besonders charakteristisch ist. Theologisches Literaturblatt.

Auch diese Arbeit ist wiederum trefflich gelungen, und sie kann als beste der gegenwärtig vorhandenen gelten. Augsburger Postzeitung.

Digitized by Google

Kants sämtliche Werke

in Verbindung mit
Hermann Cohen, O. Buek, O. Gedan, W. Kinkel, F. M. Schiele, Th. Valentiner u. a.
herausgegeben von
Karl Vorländer.

Die **einzige, zurzeit vollständige** im Buchhandel erhältliche Ausgabe von Kants Sämtlichen Werken. Mit Einleitungen, Anmerkungen und Sachregistern.

Neuerscheinungen 1913.

Kritik der reinen Vernunft.

Zehnte, um ein Sachregister vermehrte Auflage (1913).

Herausgegeben von Dr. **Th. Valentiner.**

Ausgabe A auf Dünndruckpapier ($1^1/_2$ cm Rückenstärke). Preis in biegsamer Leinwand M. 5.—.

Ausgabe B auf stärkerem Papier (4 cm Rückenstärke). Preis broschiert M. 4.60, in starkem Einband M. 5.—.

Das 6 Bogen starke Register verfolgt in erster Linie den Zweck, das Studium und Verständnis des schwierigen Werkes zu erleichtern. Alle wichtigen Begriffserläuterungen, die Kant irgendwo gibt, sind in vollem Wortlaut wiedergegeben. Und wenn eine größere Zahl verschiedenartiger Erläuterungen vorlag, ist versucht worden, sie in möglichst übersichtlicher Weise anzuordnen.

Kritik der Urteilskraft.

Vierte Auflage.
Aufs neue durchgesehen von **Karl Vorländer.**
1913. Preis M. 3.80, geb. M. 4.40.

Bei der Neuauflage wurde der Text mit der inzwischen erfolgten Akademieausgabe Windelbands sowie mit deren Besprechungen sorgfältig verglichen. Da dies einen vollständigen Neusatz des Werkes notwendig machte, benutzte der Verlag die Gelegenheit, um auch das äußere Gewand der Ausgabe modernen Anforderungen an Ausstattung besser anzupassen.

Prolegomena

zu einer jeden künftigen Metaphysik. Vierte Auflage. Aufs neue durchgesehen von **Karl Vorländer.** 1913.
Preis M. 2.—, geb. M. 2.50.

Auch bei dieser Ausgabe sind alle inzwischen getätigten Resultate der neueren Forschung verwertet worden.

Digitized by Google

Kleine Schriften zur

Geschichtsphilosophie, Ethik und Politik.

Mit ausführlicher Einleitung, Anmerkungen und Registern neu herausgegeben von **Karl Vorländer.**

1913. Preis M. 3.—, geb. M. 3.60.

Der Band enthält Schriften, von denen man sagen kann, daß sie ihre Wirkung auf die breitere Öffentlichkeit erst begonnen haben. Dabei sind die Probleme und die Art der Behandlungsweise nicht nur für Fachphilosophen interessant. Möge diese Ausgabe dazu beitragen, weitere Kreise wieder mit Kants Gedankenwelt in Zusammenhang zu setzen!

Zum ewigen Frieden.

Mit Ergänzungen aus Kants übrigen Schriften und einer ausführlichen Einleitung über die

Entwicklung des Friedensgedankens

herausgegeben von **Karl Vorländer.**

Steif kartoniert M. 2.80, in Halbperg. geb. M. 3.50.

Dieser Sonderausgabe sind hier zum erstenmal gesammelt als Ergänzungen alle übrigen Stellen aus Kants Werken, an denen sich der Philosoph über das Kriegs- und Friedensproblem geäußert hat, beigegeben. Vor allem aber ist eine ausführliche Einleitung vorangestellt, die den Lesern dieser für weitere Kreise bestimmten Ausgabe die geschichtliche Entwicklung der Friedensidee in gedrängter Skizze vorzuführen sucht.

Metaphysische Anfangsgründe der Naturwissenschaft.

Mit einer Einleitung herausgegeben von Dr. **Otto Buek.**

Gebunden M. 2.50.

Von diesem für die Entwicklung der Naturphilosophie so wichtigen Werke existierte bislang keine Einzelausgabe. Die hier vorliegende Teilausgabe aus der Philosophischen Bibliothek wird daher Naturwissenschaftlern willkommen sein.

Die Ausgabe der „Philosophischen Bibliothek" liegt nunmehr (mit alleiniger Ausnahme des den Briefwechsel und die Vermischten Schriften enthaltenden Bandes) vollständig in neuer Bearbeitung vor. Durch ihre ausführlichen Einleitungen, Anmerkungen und Sachregister bei billigster Preisstellung ist sie die für Fachphilosophen und Laien bestgeeignete Ausgabe. Man verlange das ausführliche achtseitige Verzeichnis der Kantausgabe mit genauer Inhaltsangabe der einzelnen Bände!

Digitized by Google

Platons Dialoge.

Apelts Übersetzungen beruhen auf langjähriger ernster Arbeit an der sprachlichen Form wie am philosophischen Gehalt dieser Werke.

Eine philologisch unantastbare Übertragung der Hauptwerke Platos war nachgerade Bedürfnis geworden, wo die nur ästhetische, wissenschaftlich etwas leichtherzige Übersetzungsliteratur täglich mehr heranwuchs.

Lit. Jahresbericht des Dürerbundes.

Gorgias. Übersetzt und erläutert von Otto Apelt. 1913. M. 2.40, geb. M. 3.—.

Gastmahl. Übertragen und eingeleitet von Kurt Hildebrandt. M. 2.—, geb. M. 2.50.

— Luxusausgabe auf bes. Papier (500 num. Expl.) in Halbperg. mit Titelbild (nach einer griech. Vase) M. 4.—.

Phaidon oder Über die Unsterblichkeit der Seele. Übersetzt und erläutert von Otto Apelt. 1913. M. 1.80, geb. M. 2.40.

Phaidros. Übersetzt und eingeleitet von Const. Ritter. In Vorbereitung.

Philebos. Übersetzt und erläutert von Otto Apelt. M. 2.80, geb. M. 3.40.

Die hier gebotene Übertragung ist eine vortreffliche Leistung. Zudem hat Apelt ihr eine Einleitung vorausgeschickt, welche über den Inhalt dieses späten und schwierigen Dialogs aufs beste orientiert, sowie ein Verzeichnis der wichtigsten modernen Literatur zum Philebos. Seine Vertrautheit mit den einschlägigen Fragen und seine Vertiefung in Platons Gedankengänge ist überall fühlbar, nicht zum wenigsten in den sehr gehaltreichen und doch nicht zu umfangreich gehaltenen Anmerkungen, die hinter dem Texte stehen und die, wo es nötig ist, auch über die Gestaltung des zugrunde gelegten griechischen Textes Auskunft geben. Ein auf Text und Anmerkungen sich erstreckendes Register schließt den Band ab. Wilh. Nestle i. d. deutsch. Literaturzeitung.

Politikos. Übersetzt von Otto Apelt. In Vorbereitung.

Sophistes. Übersetzt von Otto Apelt. 1914. M. 3.—, geb. M. 3.60.

Theätet. Übersetzt und erläutert von Otto Apelt. M. 3.40, geb. M. 4.—.

Digitized by Google

Hegels sämtliche Werke.

Unter Mitwirkung von Dr. Otto Weiß herausgegeben von
Georg Lasson.

Neu erschien Band VII:

Schriften zur Politik und Rechtsphilosophie.

Hrsg. u. mit Einleitung u. Registern versehen v. **G. Lasson.**

M. 7.—, gebunden in Leinwand M. 8.—.
In Halbfranz mit aufgedruckter Bandbezeichnung M. 9.—.

Die „Verfassung Deutschlands" und das „System der Sittlichkeit", die in den Sämtlichen Werken fehlen, werden hier überhaupt zum erstenmal in einer textkritisch genauen Ausgabe veröffentlicht; auch für die „Englische Reformbill", die dort nach dem vielfach im Ausdruck gemilderten Abdruck in der Preußischen Staatszeitung gegeben war, konnte die Handschrift Hegels benutzt werden. Die „Verhandlungen der Württembergischen Landstände", die der Herausgeber der Schrift in den Sämtlichen Werken nach seinen Stilregeln „verbessern" zu müssen glaubte, erscheint hier nach dem Originaltext. Außerdem wurde diese Schrift sowohl als die „Behandlungsarten des Naturrechts" durch Einteilung in Abschnitte und Kapitel leichter lesbar gemacht.

Früher erschienen und werden jetzt gleichfalls in Halbfranz zu den beigesetzten Preisen vorrätig gehalten:

Bd. II. **Phänomenologie.** Hrsg. v. Lasson. M. 7.—.
Bd. V. **Encyklopädie.** Hrsg. v. Lasson. M. 5.50.
Bd. VI. **Rechtsphilosophie.** Hrsg. v. Lasson. M. 7.—.

Als Sammelstätte des urkundlichen Materials für Hegels Entwickelungsgeschichte und Biographie erscheint seit Anfang 1912 das

Hegel-Archiv.

Herausgegeben von **Georg Lasson.**

Jährlich 2 Hefte im Umfange von je 4—5 Bogen.
Abonnementspreis M. 6.—.

Bisher erschienen:

I, 1: **Hegels Entwürfe zur Enzyklopädie und Propädeutik.** Herausgegeben von Dr. J. Löwenberg. Mit Handschriftprobe. Einzeln M. 3.40.
I, 2: **Neue Briefe Hegels u. Verwandtes.** Hrsg. v. G. Lasson. Einzeln M. 3.40.
II, 1: **Schellings Briefwechsel mit Niethammer** vor seiner Berufung nach Jena. Herausgegeben von Dr. Georg Dammköhler. Einzeln M. 4.—
II, 2 **Hegels handschriftliche Zusätze zu seiner Rechtsphilosophie.** Herausg. von G. Lasson. Einzeln M. 3.60

Digitized by Google

John Locke.
Versuch über den menschlichen Verstand.

Neu übersetzt und mit einer Einleitung und Sachregister versehen von Prof. Dr. Hugo Winckler.
2 Bände. Preis je M. 4.—, geb. je M. 4.50.

Der Übersetzer hat die schwierige und verantwortungsvolle Arbeit der Verdeutschung ganz neu in Angriff genommen und in seiner Übertragung ein Werk geschaffen, das alle bisherigen Übersetzungen im ganzen und einzelnen übertrifft. Die klassische Ausgabe des englischen Textes von Fraser 1894 ist hier zum ersten Male benutzt, die Abweichungen der verschiedenen Ausgaben sind notiert und alle wichtigen sachlichen Erläuterungen gegeben. So ist ein deutscher Locke entstanden, auf dessen Vollendung wir uns freuen.
Lic. H. Scholz in der „Täglichen Rundschau".

Die Übersetzung ist flüssig und gut lesbar, ohne den englischen Sprachcharakter ganz aufzulösen. Evangelische Freiheit.

Berkeley. Siris.

Übersetzt und herausgegeben von
Luise Raab und Dr. Friedrich Raab.
Preis M. 3.50, geb. M. 4.—.

Für viele deutsche Philosophen dürfte die Übersetzung dieses Werkes eine Neuentdeckung bedeuten; haben sich doch fast alle Historiker der Philosophie durch den Anfang der Abhandlung, der von den medizinischen Eigenschaften des Teerwassers handelt, von einem eingehenderen Studium abhalten lassen. Zwar geht Berkeley in der Tat von dem medizinischen Anlaß aus. Es entstand aber dabei, wie die Einleitung dieser Ausgabe aus dem Wesen Berkeleys heraus verständlich macht, ein Buch, das die bedeutendsten Gedanken des Philosophen, vorzüglich seine religionsphilosophischen Anschauungen, in einer von den Erscheinungen bis zu der einzig wirklichen, göttlichen Ursache aufsteigenden Betrachtung zusammenfaßt.

Von **Berkeley** erschienen früher in der „Philosophischen Bibliothek":

Abhandlung über die Prinzipien der menschlichen Erkenntnis. Übersetzt und mit Anmerkungen versehen von Friedrich Ueberweg. 4. Auflage. 1906. 166 S. M. 2.—, geb. M. 2.50.

Drei Dialoge zwischen Hylas und Philonous. Übersetzt und eingeleitet von Raoul Richter. gr. 8°. 1901. XXVII, 131 S. M. 2.—, geb. M. 2.40.

Theorie der Gesichtswahrnehmung. Mit Vorwort von Prof. Dr. Paul Barth, herausgegeben von R. Schmidt. 1912. XII. 152 S. M. 3.20, geb. M. 3.80.

In Vorbereitung:
Alciphron. Herausgegeben von F. Raab.

Digitized by Google

Spinoza
Briefwechsel.

Übertragen und mit Einleitung, Anmerkungen und Register versehen von Carl Gebhardt.

M. 4.—, geb. M. 5.—.

Lebensbeschreibungen und Gespräche.

Übertragen und herausgegeben von

Carl Gebhardt.

M. 2.50, geb. M. 3.—, in Hpgt. M. 4.—.

Goethe hat den Briefwechsel Spinozas das interessanteste Buch genannt, das man in der Welt von Aufrichtigkeit und Menschenliebe lesen könne. Er bedeutet für uns zugleich die notwendige Ergänzung der Ethik Spinozas, denn er offenbart die tiefe und reine Menschlichkeit, die hinter den mathematisch starren Sätzen jenes Buches steht.

Die vorliegende Übersetzung ist vollständiger und genauer als die vorhandenen Übersetzungen, auch als die Vloten-Landsche Ausgabe, indem sie auch die nur in den Nagelate-Schriften enthaltenen Stellen veröffentlicht.

Die alten Lebensbeschreibungen sowie die Sammlung der überlieferten „Gespräche Spinozas" sind eine wertvolle Ergänzung des Briefwechsels, zumal eine deutsche Ausgabe derselben bisher ganz fehlte. Sie werden aber auch für sich allein rein menschlich viele interessieren.

Gleichzeitig erscheint in neuer Ausstattung:

Spinozas Sämtliche Werke.

Übersetzt und mit Einleitungen und Registern versehen von

O. Baensch, A. Buchenau

C. Gebhardt und C. Schaarschmidt.

In drei Halbpergamentbände gebunden M. 30.—.

Bd. I: Abhandlung von Gott, dem Menschen und dessen Glück — Ethik. Einzeln M. 9.—.

Bd. II: Theologisch-Politischer Traktat — Descartes Prinzipien der Philosophie, auf geometrische Weise begründet — Anhang, enthaltend metaphysische Gedanken — Über die Verbesserung des Verstandes — Vom Staate. Einzeln M. 13.—

Bd. III: Briefwechsel — Lebensbeschreibungen und Gespräche. Einzeln M. 9.—

Digitized by Google

Fichtes Leben.

Von Fritz Medicus.

Mit Porträt. Preis M. 8.—, geb. M. 4.—.

Ein berufener Sachkenner urteilte über das Werk im „Logos": „Als Muster einer unbefangenen und freien Würdigung, die bei aller Verehrung für den großen Menschen und Denker sich das Recht des eigenen Urteils nicht nehmen läßt, kann diese Biographie gelten. Sie ist bei aller Knappheit das vollständigste und zuverlässigste Bild von Fichtes Leben, das wir besitzen, und sie findet in ihrer herben Schlichtheit die glücklichste Form, in der dieser nicht immer liebenswürdige, aber stets imposante Charakter darzustellen ist. Sie gehört zu den wertvollsten Stücken der gesamten Fichteliteratur."

Schleiermacher

Entwürfe zu einem System der Sittenlehre.

Nach Handschriften des Berliner Literaturarchivs zum erstenmal herausgegeben und mit einer Einleitung und ausführlichem Register versehen von Otto Braun.

Preis M. 12.50, gebunden in Halbfranz M. 15.—.

Zwei schöne Überraschungen bringt dieser Band. Zunächst einen bisher unbemerkten „Versuch einer Theorie des geselligen Betragens" 1799, entdeckt und herausgegeben von dem Jenaer Privatdozenten Dr. Hermann Nohl. Sodann vor allem die erste wissenschaftlich zulängliche, weil auf vollständiger Wiedergabe des überlieferten handschriftlichen Materials beruhende Ausgabe der Vorlesungen über philosophische Ethik. Hier hat der Herausgeber Dr. Braun sich ganz besondere Verdienste erworben. Er hat die schwer zu lesenden Texte musterhaft entziffert und das früher bereits Gelesene und Herausgegebene überall sorgfältig nachgeprüft. Er hat der Schleiermacherforschung damit eine neue Grundlage gegeben und die Darstellung der Schleiermacherschen Ethik auf eine ganz neue Fläche gestellt. Alle Kundigen werden diese Arbeit mit wärmstem Danke an den Herausgeber benutzen.

Dr. H. Scholz in der „Täglichen Rundschau".

Dieser Band bildet den 2. Band von: **Schleiermachers Werke** in vier Bänden. Mit Geleitwort von Aug. Dorner. Herausgegeben von Otto Braun. Früher erschienen bereits Band I, III und IV. (Genaues Inhaltsverzeichnis steht auf Wunsch zu Diensten.) Preis je M. 9.—, in Halbfranz gebunden M. 11.50.

Digitized by Google

Hauptwerke der Philosophie in

Originalgetreuen Neudrucken

Bd. I: Lotze, Herm. Geschichte der Ästhetik in Deutschland. Mit Namen- und Sachregister. M. 9.—, geb. M. 10.—

Es muß der Verlagsbuchhandlung von Felix Meiner in Leipzig als besonderes Verdienst angerechnet werden, Lotzes Geschichte der Ästhetik, die — 1868 erschienen — längst im Buchhandel vergriffen war, durch einen Neudruck größeren Kreisen des Publikums wieder zugänglich gemacht zu haben. So stellt diese „Geschichte der Ästhetik" mit der Fülle ihrer Probleme, der Tiefgründigkeit der Untersuchung, sowie der fruchtbaren Verbindung der notwendigen Forderungen des modernen Realismus mit dem wertvollen, ja unentbehrlichen Gehalt des Idealismus ein durchaus eigenartiges, trotz aller bedeutenden Leistungen der seitherigen Ästhetik auch heute noch in hohem Maße beachtenswertes Werk dar. Möchte der vorliegende Neudruck dem Werke wie seinem Schöpfer neue Freunde gewinnen!

Max Wentscher in der „Deutschen Literaturzeitung".

Am erfreulichsten aber ist es un-, daß auch von Lotzes systematisch wie historisch gleich bedeutsamer „Geschichte der Ästhetik in Deutschland" ein originalgetreuer, durch Sach- und Namenregister bereicherter Neudruck vorliegt; denn gerade in der Ästhetik kommt man Lotze, wie manchem anderen Denker der Übergangszeit, am nächsten, weil hier die Grenzen seiner geistigen Welt am wenigsten stören. Literar. Ratgeber f. d. Katholiken Deutschlands.

Bd. II: Fries, Jak. Friedr. Philosophische Rechtslehre und Kritik aller positiven Gesetzgebung. Mit Namen- und Sachregister. Herausgegeben von der Fries-Gesellschaft. M. 2.50, geb. M. 3.—.

Bd. III: Schelling, F. W. J. v. Briefe über Dogmatismus und Kritizismus. Herausgegeben und eingeleitet von Otto Braun. M. 2.50, geb. M. 3.—.

Bd. IV: Bolzano, B. Wissenschaftslehre. Hrsgeg. von A. Höfler. Erster Band. M. 12.—, geb. M. 14.—.

Bolzanos Wissenschaftslehre war in der letzten Zeit so selten geworden, daß die spärlichen Bibliotheksexemplare auf Jahre hinaus vergeben waren. Der hier begonnene Neudruck ermöglicht es nun, den größten Logiker aller Zeiten, wie ihn Husserl nannte, wirklich zu studieren. Etwa 200 Druckfehler der Originalausgabe, z. Z. sehr störender Art, konnten bei dem Neudruck beseitigt werden.

Bd. V. Fries, Jak. Friedr. System der Logik. Im Druck. ca. M. 5.—.

Digitized by Google

Bibliotheca Philosophorum.

Diese neue Sammlung entspricht Wünschen, die immer wieder aus philosophischen Kreisen laut wurden. Fehlten doch bisher vollständig auf dem Büchermarkt leicht zugängliche Ausgaben der philosophischen Hauptwerke im Urtext, die billigen Preis mit absoluter textlicher Korrektheit vereinigten.

Vol. I. Descartes, Meditationes de prima philosophia. Curavit A. Buchenau. M. 1.50, geb. M. 2.—.

Vol. II/III. Leibniz. Ed. H. Schmalenbach. In Vorbereitung.

Vol. IV. Berkeley. The Principles of Human Knowledge. Edited by T. J. McCormack. M. 2.50, geb. M. 3.—.

Vol. V. Berkeley. Three Dialogues between Hylas and Philonous. Edited by T. J. McCormack. M. 2.50, geb. M. 3.—.

Vol. VI. Hobbes. The Metaphysical System of Hobbes in twelve chapters from Elements of Philosophy Concerning Body. Together with briefer extracts from Human Nature and Leviathan. Selected by M. W. Calkins. M. 3.—, geb. M. 3.60.

Vol. VII. Hume. An Enquiry Concerning Human Understanding and selections from a Treatise of Human Nature. With Hume's Autobiography and a Letter from Adam Smith. Edited by T. J. McCormack and M. W. Calkins. M. 2.50, geb. M. 3.—.

Vol. VIII. Hume. An Enquiry Concerning the Principles of Morals. Reprinted from the Edition of 1777. M. 2.50, geb. M. 3.—.

Vol. IX. Locke. Essay Concerning Human Understanding. Books II and IV (with Omissions). Selected by M. W. Calkins. M. 5.—, geb. M. 6.—.

Früher erschienen im gleichen Verlag:

Aristoteles. Ars poetica. Ed. F. Ueberweg. 40 S. M. —.40.

Descartes. Regulae ad directionem ingenii. N. d. Orig.-Ausg. v. 1701 hrsg. v. Dr. A. Buchenau. 1907. IV, 66 S. M. 1.—.

Melanchthon. Ethik. In der ältesten Fassung zum ersten Male (lateinisch) hrsgeg. v. H. Heineck. 59 S. M. 1.20.

Digitized by Google

Wissen und Forschen.

Schriften zur Einführung in die Philosophie.

Dem Bedürfnis nach Erläuterungen zu bestimmten philosophischen Klassikern und nach Einführungen in die Grundprobleme der Philosophie will diese Sammlung dienen. Frei von jeder Einseitigkeit und unter Anerkennung der Verschiedenheit der philosophischen Richtungen in der Gegenwart möchte sie einen Sammelpunkt bilden für alle Bestrebungen, die von wissenschaftlichem Boden aus in allgemeinverständlicher Sprache in das weite Gebiet philosophischer Lektüre und philosophischer Forschung einzuführen beabsichtigen.

Die Sammlung umfaßt bis jetzt die folgenden Bände:

Bd. I: **Kants Lehre vom kategorischen Imperativ.** Eine Einführung in die Grundfragen der Kantischen Ethik im Anschluß an die „Grundlegung der Metaphysik der Sitten". Von Dr. Artur Buchenau. M. 2.—, geb. M. 2.60.

Bd. II: **Gegenwartsphilosophie und christliche Religion.** Im Anschluß an Vaihinger, Rehmke, Eucken dargestellt von Dr. Herm. Hegenwald. M. 3.60, geb. M. 4.20.

Bd. III: **Einführung in die kritische Philosophie.** Von Dr. Kurt Sternberg. (Erscheint im Sommer 1914.) ca. M. 3.—.

Bd. IV: **Grundprobleme der Kritik der reinen Vernunft.** Eine Einführung in die Kantische Erkenntnistheorie. Von Dr. Artur Buchenau. (Erscheint im Sommer 1914.) ca. M. 2.50.

Bd. V: **Grundriß der Ästhetik.** Von Benedetto Croce. Deutsch v. Dr. Th. Poppe. M. 2.—, geb. M. 2.60.

Bd. VI: **Die Seele.** Ihr Verhältnis zum Bewußtsein und zum Leibe. Von Prof. Dr. Joseph Geyser. M. 2.50, geb. M. 3.—.

Bd. VII: **Die Begründer der modernen Psychologie:** Lotze, Fechner, Helmholtz, Wundt. Von Stanley Hall, President of Clark University. Deutsch von Raym. Schmidt. (Erscheint im Frühjahr 1914.) ca. M. 5.—.

Bd. VIII: **Kommentar zu Descartes' Meditationen.** Von Dr. Artur Buchenau. (Erscheint im Herbst 1914.) ca. M. 2.50.

Digitized by Google

Seit 1913 erscheint:

Zeitschrift
für
Rechtsphilosophie
in Lehre und Praxis.

Unter Mitwirkung von

Bruno Bauch, Wilhelm Ed. Biermann, Karl Diehl, August Finger, Otto Gerlach, Heinrich Gerland, Eugen Huber, Moritz Liepmann, Edgar Loening, Paul Natorp

herausgegeben von

Felix Holldack, Rudolf Joerges und Rudolf Stammler.

Die bisher erschienenen Hefte enthielten:

Abhandlungen: Rudolf Stammler, Begriff und Bedeutung der Rechtsphilosophie. — Eugen Huber, Über die Realien der Gesetzgebung. — Wilhelm Hertz, Vom Rechte, das mit uns geboren ist. — Siegmund Kornfeld: Das Rechtsgefühl (Von der Kantgesellschaft preisgekrönte Arbeit). — Eckard von Sydow: Die Bedeutung des „Volkes" im System Hegels. — Rudolf Bovensiepen: Die Einrede des Zurückbehaltungsrechtes gegenüber unpfändbaren Forderungen, insbesondere Lohnforderungen, vom Standpunkte der Lehre des richtigen Rechtes betreffend.

Aus der Praxis der Gerichte: Rudolf Joerges: Das Verfahren des Reichsgerichts zur Begründung des Verstoßes gegen die guten Sitten (Weingartner contra König von Preußen).

Kritische Auseinandersetzungen: Erich Jung, Das Problem des natürlichen Rechts — von Fritz Münch. — Müller-Erzbach, Die Relativität und ihre Begrenzung durch den Zweck des Gesetzes — von Rudolf Joerges.

Für die nächsten Hefte wurden u. a. Beiträge in Aussicht gestellt von Karl Diehl, August Finger, Heinrich Gerland, Georg von Hertling, Felix Holldack, Hans Reichel, Richard Schmidt.

Die „Zeitschrift für Rechtsphilosophie" erscheint in zwanglosen Heften, welche zu Bänden von etwa 24 Bogen zusammengefaßt werden. Der Preis des Bandes beträgt M. 10.—. Einzelne Hefte kosten je nach Umfang M. 4.— bis M. 5.—.

☛ Ausführliche Prospekte umsonst. ☚

Digitized by Google

Geist und Körper, Seele und Leib.

Von Ludwig Busse.

Zweite Auflage. Mit einem ergänzenden und die neuere Literatur zusammenfassenden Anhang von Ernst Dürr.

1913. X, 566 S. M. 11.75, geb. M. 12.50.

Busse bleibt für alle, welche die Frage nicht bloß aus fachpsychologischem Interesse studieren wollen, sondern ihr wegen ihrer grundlegenden Bedeutung für philosophische Fragen Aufmerksamkeit schenken, die wichtigste kritische Zusammenfassung der Literatur. Der Brauchbarkeit seines Werkes tut es nicht einmal Abbruch, wenn man den in den Schlußergebnissen mehr vorausgesetzten als aus den vorangehenden Einzeluntersuchungen eigentlich abgeleiteten idealistischen Standpunkt des Verfassers nicht teilt.

Zeitschrift für pädagogische Psychologie.

Nietzsches Gefühlslehre.

Von Hans Schaffganz.

Mark 3.50.

Schopenhauers Erkenntnislehre

als System einer Gemeinschaft des Rationalen und Irrationalen.

Ein historisch-kritischer Versuch von Heinrich Hasse.

M. 6.—, geb. M. 7.—.

Diese erste Darstellung von Schopenhauers Erkenntnislehre als Ganzem findet in der Erkenntnislehre Schopenhauers die systematischen Wurzeln seiner Weltanschauung. Indem sie den Begriff der Erkenntnis so weit faßt wie möglich, betrachtet sie gewissermaßen Schopenhauers ganze Philosophie unter erkenntnis-theoretischem Gesichtspunkte. Denn die Theorie der Erkenntnis ist bei Schopenhauer nur scheinbar ein mit der Theorie des „Satzes vom Grunde" abschließender und abgeschlossener Bezirk. In Wahrheit spielt sie in der Metaphysik der Natur wie in der Metaphysik der Kunst und Moral eine geradezu grundlegende Rolle. Die Schrift verharrt nicht in der unfruchtbaren Würde historischer Neutralität, sondern sucht durch kritische Stellungnahme die Gedanken Schopenhauers zu beleben, ohne doch den Bereich dieser Gedanken prinzipiell zu verlassen.

Digitized by Google

Die philosophische Krisis der Gegenwart.

Von Karl Joel.

Basler Rektoratsrede. M. 1.40.

In knappen, scharfen Strichen charakterisiert der bekannte Basler Philosoph die Richtung und Tendenzen der gegenwärtigen Philosophie. Auf der einen Seite stehen jene Philosophen, die in der Philosophie die „Spezialwissenschaft des Geistes" sehen — die Marburger, die badische und die Göttinger Schule —, von ihnen streng geschieden streben die „Wissenschaften von der Welt" dahin, zu einer philosophischen Gesamtansicht zu kommen.

Nach der Meinung Joels muß eine Vereinigung beider Richtungen erfolgen, die Philosophie darf nicht stehen bleiben bei der Selbstbeschauung der Erkenntnis, sie muß die Brücke schlagen von Geist zur Welt, von Denken zum Leben; in lebendigem Kontakt mit den Weltwissenschaften ist eine wirkliche Einheit der Weltanschauung anzustreben.

Studien zur Wertaxiomatik.

Untersuchungen über reine Ethik und reines Recht.

Von Theodor Lessing.

Zweite erweiterte Ausgabe. Preis M. 3.60, geb. M. 4.—

Ernst Platner und die Kunstphilosophie des 18. Jahrhunderts.

Dargestellt von Ernst Bergmann.

Im Anhang: Platners Briefwechsel mit dem Herzog von Augustenburg über die Kantische Philosophie u. a.

Preis M. 10.—.

Die Bedeutung des Buches beruht vor allem in dem Nachweis, daß Platner „die Ästhetik zum erstenmal nicht als Schönheitslehre und Geschmackskritik wie Baumgarten, sondern als kunstphilosophisches System in origineller Weise aus dem Geist der Leibnizischen Philosophie herleitet". Durch einen glücklichen, handschriftlichen Fund ist Bergmann auf diese Spur geführt worden und unternimmt den Versuch, die Kunstphilosophie Platners, die dieser nicht im Druck niedergelegt, sondern nur vom Katheder herab gelehrt hatte, im Zusammenhang darzustellen . . . . Diese kurze Übersicht ist nicht imstande, dem Inhalt des anregenden und gehaltvollen Buches gerecht zu werden; möge jeder daraus ersehen, wie wichtig die darin behandelten Fragen zur Erkenntnis der geistigen Entwicklung in Deutschland von Leibniz bis Kant und Schiller sind. Zeitschrift für den deutschen Unterricht.

Das Werk ist in jener anmutigen lebhaften Form geschrieben, die wir an Bergmann schon früher rühmen konnten. Köln. Zeitung.

Digitized by Google

Zu Geschenken besonders geeignete Werke:

Florentinische Introduktion

zu einer Philosophie der Architektur und der schönen Künste.

Von Leopold Ziegler.

Preis in vornehmem Geschenkbd. mit 9 Bildtaf. M. 4.—.

Wer die Florentiner Kunstliteratur einigermaßen beherrscht und dann dieses Buch in die Hände bekommt, wird sich mit Neugier und Geduld in die keineswegs alltäglichen Gedankengänge hineinleben, in die es führt. Vertraute Kunstwerke, die man so oft schon freudig genossen, sinnend betrachtet, kritisch durchspäht, zeigen sich plötzlich, philosophisch gewertet, in ganz neuem Lichte. Schönheiten, die man häufig bewundert, Härten und Mängel, die einen stets gestört, sie finden hier zum ersten Male eine logische Definition von zwingender Klarheit. Was Z. gibt, ist eine Ästhetik angesichts der Kunstwerke, eine Art „Laokoon" also, aber ohne alle theoretischen Verallgemeinerungen, die nicht unmittelbar durch den Eindruck selbst veranlaßt werden.

Deutsche Literaturzeitung.

Raoul Richter.

Essays.

Preis M. 3.60, in Pappband M. 4.—.

Eine Überraschung für alle, die Raoul Richter bisher nur aus seinen systematischen und philosophiegeschichtlichen Werken kannten, eine herzliche Freude des Wiedersehens für die, die ihm hatten menschlich näher treten dürfen und seinen Mund für immer verstummt glaubten. In dieser Sammlung der vielerorts zerstreuten und vergrabenen Reden und Aufsätze (ihren Umkreis mögen die Namen Goethe, Spinoza, Nietzsche, Richard Wagner, Dehmel ungefähr bezeichnen) ersteht uns seine herzerfrischende Persönlichkeit neu und lebendig. Dieser Band gilt nicht nur der Erinnerung, er stellt eine lebendig wirkende Kraft dar, die unsrer Zeit in ihrem Ringen um Kultur noch viel zu sagen hat.

Il est tel de ces essays qui vaut un livre, et parfois mieux que beaucoup de livres, et dont il faut se garder de mesurer au petit nombre des pages la réelle et durable valeur. *Revue de métaphysique et de morale.*

Wort und Seele
von Hellmuth Falkenfeld.

Preis M. 2.50, geb. M. 3.—.

Ein mit seinen freien Kunstschöpfungen bereits verschiedentlich erfolgreicher, beachtenswerter junger Dichter setzt sich hier mit den kunstästhetischen Grundfragen auseinander. Das Buch spricht in sieben Kapiteln über: Die Dichtung unter den Schwesterkünsten — Die Tragödie des Dilettantismus — Seele und Wortgesetz (Stil) — Wort und Zorn (Drama) — Wort und Liebe (Lyrik) — Wort und Weltseele (Epik) — Wort und Gefühlsverlängerung (Humor und Groteske).

Digitized by Google

Grundfragen der Glaubenslehre.

Von

Georg Lasson.

VI, 376 S. M. 9.—, geb. M. 10.—,

Inhalt:

Neue Bahnen: Das wissenschaftliche Problem — Von der Aufklärung zur Offenbarung — Von der Offenbarung zum wissenschaftlichen Begriff.

Glaubenslehre und Philosophie: Die Aufgabe der Dogmatik — Die Möglichkeit theoretischer Glaubenserkenntnis — Die Methode der Dogmatik.

Die Erkenntnis Gottes: Glauben und Erkennen — Subjektivität und Gotteslehre — Gegenwart und Geschichte — Schlußwort: Das Weihnachtswunder.

Die Dreieinigkeit: Der Weg des Erkennens — Der Begriff der Dreieinigkeit.

Die Sakramente: Der Begriff des Sakraments — Die Lehre von der Taufe — Die Abendmahlslehre.

Schon G. Lassons im Jahre 1897 erschienene Schrift „Zur Theorie des christlichen Dogmas", noch mehr aber die jetzt vorliegenden „Grundfragen der Glaubenslehre" lassen erkennen, daß wir es hier mit einem Verfasser von scharfer Begabung für das Gebiet der systematischen Theologie zu tun haben. Dieser Umstand verdient deswegen besonders hervorgehoben zu werden, weil die hervorragenden Köpfe unter den Theologen seit geraumer Zeit mit sehr geringen Ausnahmen im Dienste der historischen Forschung stehen, so daß der Mangel systematischer Durchbildung heut überall im kirchlichen Leben als eine beklagenswerte Folgeerscheinung empfunden wird. Es ist daher immerhin ein erfreulicher Eindruck, einem Theologen zu begegnen, der gerade vom Boden des strengen Gedankens aus auch heut noch die ewig lebendige Wahrheit der Trinitäts- und Sakramentenlehre faßbar zu machen versteht. Dafür aber legt das vorliegende Werk ein bedeutsames Zeugnis ab.

Preußische Jahrbücher.

Alle diese Abhandlungen sind allgemeinverständlich geschrieben, sie fesseln durch Inhalt und Form von der ersten bis zur letzten Zeile. Mit pädagogisch richtigem Takt hat Verfasser aus lebendiger Kenntnis des modernen Geisteswesens heraus auch an den behandelten Problemen selbst stets die Seiten betont, mit denen der religiöse Mensch der Gegenwart am meisten zu ringen hat. Dies gilt vornehmlich für die Darstellung der „Erkenntnis Gottes" und der „Dreieinigkeit". Die Trinität ist dem heutigen Geschlechte ein besonderer Stein des Anstoßes. Möchten recht viele Christen von Lasson lernen, welche unendliche Schätze des Geistes in diesem Dogma verborgen liegen, welches für die absolute Persönlichkeit, für die unumschränkte Liebe und für den vollkommenen Willen der einzige angemessene Ausdruck ist.

Reichsbote.

Druck von Oscar Brandstetter in Leipzig.

Digitized by Google

München.

Hochschulbuchhandlung Max Hueber, München

Amalienstraße 43 (gegenüber der Kgl. Universität).

Spezialität:

Universitätslehrbücher, besonders **Philologie** und **Philosophie.** ◆ **Rechts-** und **Staatswissenschaft. Naturwissenschaft.** ◆ **Tierheilkunde.**

Rudolph Müller & Steinicke,

MÜNCHEN

Lindwurmstr. 21, dem Krankenhaus gegenüber.

Medizinische Buchhandlung. Antiquariat.

Auskunfterteilung über die Münchener ärztlichen Fortbildungskurse.

Straßburg i. Els.

C. F. Schmidt's Universitätsbuchhandlung

Gegründet 1789.

Eduard van Hauten & Wilhelm Hurter

Straßburg i. E. **Hoher Steg** (Kleine Metzig)

empfiehlt ihr großes Lager von Werken aus allen Wissenschaften. — Großes Lager von Kunstblättern und gerahmten Bildern. — Kataloge gratis.

Zürich.

Raschers & Cie., Meyer & Zellers Nachf., Buch- u. Kunsthandlung

Großes Lager wissenschaftl. Werke

Gegr. 1780 **Zürich I** Rathausquai 20 (Unter d. Bögen)

Digitized by Google

Straßburg.

Hofbuchhandlung

Josef Singer

Meisengasse 18 **Straßburg** Meisengasse 18

liefert alle

Lehrbücher und Kompendien

Auf Wunsch auch gegen monatliche Raten

Verlag von Johann Ambrosius Barth, Leipzig.

Sternbuch für Anfänger

Eine Anleitung zur Auffindung der Sterne und zum astronomischen Gebrauch des Opernglases, des Feldstechers und des Teleskops.

Von **Kelvin McKready.** Übersetzt von **Dr. Max Iklé.**

VIII, 154 Seiten mit 77 Abbildungen im Text und 2 Tafeln. Geb. Mk. 12.—.

Das Buch beabsichtigt, denen zu helfen, die ohne instrumentelle Ausrüstung sich an den Erscheinungen des Himmels erfreuen möchten, ohne mit Formeln usw. beladen zu werden. Es soll den Leser ohne besonderen wissenschaftlichen Unterricht in den Stand setzen, die Objekte des Himmels aufzufinden und zu betrachten. Das Buch soll also gewissermaßen ein Baedeker für den Himmel sein.

Digitized by Google

Verlag von Benno Schwabe & Co., Basel

Antibarbarus der lateinischen Sprache.

Von **J. Ph. Krebs.**

Siebente, genau durchgesehene und vielfach umgearbeitete Auflage von **J. H. Schmalz.**

2 Bände, I. Band 811 Seiten, II. Band 770 Seiten, Lex. 8°.

Preis . . . . **broschiert M. 24.—,**
solid und hübsch **gebunden M. 28.—.**

Preisherabsetzung!

Um den Literatur Studierenden sowie einem weiteren Publikum **Wackernagels Deutsches Lesebuch** und **Wackernagel-Martin, Geschichte der deutschen Literatur** leichter zugänglich zu machen, hat sich die unterzeichnete Verlagsbuchhandlung entschlossen, den Preis dieser Schriften **auf die Hälfte des bisherigen Ladenpreises** herabzusetzen und verkauft sie von jetzt an wie nachstehend:

Wackernagel, Wilh., **Deutsches Lesebuch.** 5 Teile in 7 Bänden brosch. M. 33.60

Daraus einzeln:

I. Teil. **Altdeutsches Lesebuch.** 5. Aufl. 1873 brosch. M. 6.—

II. „ **Proben der deutschen Poesie,** seit dem 15. Jahrhundert. 3. Aufl. 1876 brosch. M. 6.—

III. „ **Proben der deutschen Prosa,** seit dem Jahre 1500. 3. Ausg. 2 Bände. 1876 brosch. M. 6.—

IV. „ **Geschichte der deutschen Literatur.** 2. Aufl., neu bearbeitet und zu Ende geführt von E. Martin. 2 Bände. 1879 und 1894 brosch. M. 11.60, geb. M. 15.60

Altdeutsches Handwörterbuch. 5. Aufl. 1878 brosch. M. 4.—

Neu! **Der arme Heinrich** **Neu!**

Herrn Hartmanns von Aue und zwei jüngere Prosalegenden verwandten Inhalts. Mit Anmerkungen und Abhandlungen von **Wilhelm Wackernagel.** Neu herausgegeben von Ernst Stadler.

Preis M. 3.60, geb. M. 4.40.

Digitized by Google

Verlag der Weidmannschen Buchhandlung in Berlin SW. 68

Neue Erscheinungen:

P. Ovidi Nasonis Metamorphoseon libri XV Lactanti Placidi, qui dicitur, narrationes fabularum Ovidianarum recensuit apparatu critico instruxit **Hugo Magnus.** Accedunt index nominum et tres tabulae photographicae. gr. 8°. (XXXIV u. 766 S.) Geh. M. 30.—.

Inscriptiones latinae selectae. Ed. Hermannus Dessau. Vol. III. pars 1. gr. 8. (IV u. 600 S.) Geh. M. 20.—.
Früher erschienen: Vol. I. 1892. Geh. M. 16.—. Vol. II pars 1. 1902. Geh. M. 24.— Vol. II pars 2. 1906. Geh. 10.—.

Epigraphische und numismatische Schriften von **Theodor Mommsen.** I. Band. (Gesammelte Schriften Band 8.) gr. 8°. (X u. 626 S.) Geh. M. 18.—, geb. in Halbfranz M. 20.40.

Kleine Schriften von **Otto Hirschfeld.** gr. 8°. (IX u. 1011 S.) Geh. M. 30.—.

Geschichte der römischen Literatur von **Friedrich Leo.** I. Band: Die archaische Literatur. gr. 8°. (VI u. 496 S.) Geh. M. 12.—, geb. M. 15.—.

Aus Platos Werdezeit. Philologische Untersuchungen von **Max Pohlenz.** gr. 8°. (III u. 428 S.) Geh. M. 10.—.

Die Entstehung der Aeneis von **Alfred Gercke.** gr. 8°. (V u. 205 S.) Geh. M. 5.—.

Die positive Philosophie in ihrer geschichtlichen Entwicklung. Forschungen von **A. Schmekel.** II. Band. Isidorus von Sevilla, sein System und seine Quellen. gr. 8. (X u. 291 S.) Geh. M. 10.—.

Nemesios von Emesa. Quellenforschungen zum Neuplatonismus und seinen Anfängen bei Poseidonios von **Werner Wilhelm Jaeger.** gr. 8°. (XI u. 148 S.) Geh. M. 5.—.

Die Kunst des Übersetzens. Ein Hilfsbuch für den lateinischen und griechischen Unterricht von **Paul Cauer.** Fünfte, vermehrte und verbesserte Auflage. Mit einem Exkurs über den Gebrauch des Lexikons. gr. 8. (VIII u. 179 S.) Geb. M. 4.—.

Palaestra vitae. Das Altertum als Quelle praktischer Geistesbildung von **Paul Cauer.** Dritte, vielfach verbesserte Auflage. gr. 8°. (XI u. 181 S.) Geb. M. 4.—.

Mitteilungen aus der Königlichen Bibliothek. Herausg. von der Generalverwaltung. II. Band. Neue Erwerbungen der Handschriftenabteilung. 1. Heft. Lateinische und deutsche Handschriften. Erworben 1911. gr. 8. (V u. 121 S.) Geh. M. 8.—.

Die Romantische Schule. Ein Beitrag zur Geschichte des deutschen Geistes von **Rudolf Haym.** Dritte Auflage. Besorgt von **Oskar Walzel.** gr. 8. (XII u. 989 S.) Geh. M. 18.—, geb. M. 21.—.

Büchereifragen. Aufsätze zur Bildungsaufgabe und Organisation der modernen Bücherei. Herausgegeben von **Dr. E. Ackerknecht** und Prof. **Dr. G. Fritz.** gr. 8. (IV u. 151 S.) Geh. M. 2.80.

Forschungen zur deutschen Theatergeschichte des Mittelalters und der Renaissance von **Max Herrmann.** Herausgegeben mit Unterstützung der Generalintendantur der Königl. Schauspiele. gr. 8°. (XIV u. 541 S. mit 129 Abbildungen.) Geh. M. 20.—.

Verlag von K. J. Wyss in Bern

Beiträge zur Kryptogamenflora der Schweiz

Band I, Heft 1. **Fischer,** Prof. Dr. **Ed.,** Entwicklungsgeschichtliche Untersuchungen über Rostpilze Mk. 3.60
Band I, Heft 2. **Christ, H.,** Die Farnkräuter der Schweiz. Mk. 3.60
Band I, Heft 3. **Chodat,** Prof. Dr., Algues vertes de la Suisse. Mk. 8.—
Band II, Heft 1. **Martin Ch.-Ed.,** Le „Boletus Subtomentosus" de la région genèvoise. Mk. 8.—
Band II, Heft 2. **Fischer,** Prof. Dr. **Ed.,** Die Uredineen der Schweiz. Mk. 16.—
Band III, Heft 1. **Lendner,** Prof., Les Mucorinées de la Suisse. Mk. 6.—
Band III, Heft 2. **Schellenberg,** Prof. Dr., Die Brandpilze der Schweiz. Mk. 6.40
Band IV, Heft 1. **Meister, Fr.,** Die Kieselalgen der Schweiz. Mk. 16.—
Band IV, Heft 2. **Chodat,** Prof. **R.,** Monographies d'algues en culture pure. Mk. 14.40

Graf, Prof. Dr. **J. H.,** und **Gubler,** Dr. **Ed.,**
Einleitung in die Theorie der Besselschen Funktionen. Zwei Hefte à Mk. 3.20

Graf, Prof. Dr. **J. H.,**
Einleitung in die Theorie der Gammafunktion und der Eulerschen Integrale. Mk. 1.60
— — Einleitung in die Theorie und Auflösung der gewöhnlichen Differentialgleichungen nebst vielen Übungsbeispielen. Mk. 2.—
— — Einleitung in den Gebrauch des freien Integrationsweges der bestimmten Integralen. Mk. 1.20
— — Über Zahlenaberglauben, insbesondere die Zahl 13. Mk. 1.—

Huber, Prof. Dr. **G.,**
Sternschnuppen, Feuerkugeln, Meteorite, Meteorschwärme. Mk. 1.—

Kaiser, Dr. **Simon,** und **Strickler,** Dr. **J.,**
Geschichte und Texte der Bundesverfassungen der schweizerischen Eidgenossenschaft von der helvetischen Staatsumwälzung bis zur Gegenwart. Mk. 6.—

Nussbaum, Dr. **F.,**
Die Täler der Schweizeralpen. Eine geographische Studie. Mk. 2.—

Digitized by Google

Hahnsche Buchhandlung in Hannover.
Gegründet 1792.

Combes, Luc., Versions Allemandes à l'usage des candidats au Professorat. Geb. M. 2.—.

Ebeling, Dr. **H., Griechisch-deutsches Wörterbuch z. Neuen Testament.** 1912. M. 8.—, geb. M. 9.—. (An Univ. eingeführt.)

Heyse, Dr., **Fremdwörterbuch.** 19. Orig.-Ausg. Bearb. von Prof. Dr. Lyon. In Halbfranz geb. M. 7.50, in Lwd. M. 6.75.
Kleine Ausgabe. 6. Aufl. Taschenformat M. 2.80.

— **Deutsche Grammatik.** 28. Aufl. Nach Prof. Dr. Lyon bearb. v. Dr. Scheel. Mk. 6.—. — Weit über 100000 Ex. abgesetzt.

Georges, Dr., **Kleines latein.-deutsches u. deutsch-lateinisches Handwörterbuch.** 2 Bde. Geb. M. 20.—. In über 100000 Ex. verbreitet.

— **Ausf. lat. Handwörterb. in 4 Hlbbdn.** 8. Aufl. 1/2 Hlbbd. 1912. à 9 M.

Klipstein, W., Vergleichende Syntax des Deutschen, Franz. u. Engl. Ein neuer Weg zur Beherrschg. d. Grammatik. Geb. M. 1.80

Leunis, Dr. **J., Synopsis der drei Naturreiche.** Bearb. von Prof. Ludwig, Prof. Frank u. Dr. Senft. 7 Bde. 3. Aufl. Geb. M. 85.—. Mit mehreren Tausend Abbildungen. Zum Selbstbestimmen der Naturkörper.

Wagner, Prof. Dr. **H., Lehrbuch der Geographie f.** 9. Aufl. 1914. Allgem. Erdkde., M. 14.—, geb. M. 16.—. Bd. II, 1. Abtlg. erscheint Herbst. Dazu method. Atlas d. Länderkde. in 5 Lfgn. Lfg. 1 M. 3.—.

Puritz, Ludwig, Merkbüchlein für Vorturner. Mit 276 Abbildungen. 14. Aufl. M. 1.—. Über 130000 Exempl. abgesetzt.

Budde, Prof. **Gerh., Philos. Lesebuch f. d. deutschen Unterricht.** Mit Begleitwort von Geh. Hofrat Prof. Dr. R. Eucken. Geb. M. 4.—. **Englisch.** Geb. M. 2.25. **Französisch.** Geb. M. 2.25.

Cölle, Rud., Katechismussynopse. Groß u. klein. Katechismus. u. Augustana gegenübergestellt. Gr. 4°. 1909. M. 2.50.

— 40 Freiheitslieder aus den Freiheitskriegen. 25 Pf. In Partien billiger.

Grotefend, Dr. **H.,** Geh. Archivrat, **Taschenbuch der Zeitrechnung des deutschen Mittelalters und der Neuzeit.** 4. vermehrte und verbesserte Aufl. im Druck. 8°.

Herhold, Ludw., Lateinischer Wort- und Gedankenschatz, Sprüchwörter, Zitate, Devisen, Inschriften usw., mit deutscher Übersetzung. G. 8°. VIII, 280 S. 1887. Mk. 4.—, geb. M. 5.—.

Kühner, Dr. **R., Ausführliche Grammatik der griech. Sprache.** 3. Aufl. I. Teil Bearb. von Dr. Blaß. 2 Bde. à M. 12.—, geb. à M. 14.—. II. Teil in 2 Bdn. Bearb. von Dr. Gerth. Bd. I: M. 12.—, geb. M. 14.—; Bd. II. M. 14.—, geb. M. 16.—.

— **Ausführliche Grammatik der latein. Sprache.** 2. Aufl. 1. Teil: Elementar-, Formen- u. Wortlehre bearbeitet von Dr. Holzweissig. M. 24.—, geb. M. 26.—. II. Bd.: Satzlehre Teil I. M. 18.—, geb. M. 20.— von Prof. Dr. Stegmann. Teil II. 16.50 M., geb. M. 18.50.

— **Scriptores rerum Germanicarum** und **Fontes juris Germanici antiqui** in usumscholarum ex Monumentis Germaniae historicis separatim editi. ca. 60 Bände bis jetzt erschienen, im Preise von 45 Pf. bis M. 11.—.

(Ausführliches Verzeichnis steht auf Verlangen zu Diensten.)

Verlag von Georg Thieme in Leipzig.

Allgemeine Pathologie und allgemeine pathologische Anatomie, Lehrbuch. Prof. **Oestreich.** 44 Abbildungen und 11 farbige Tafeln. M. 13.—, geb. M. 14.20

Biochemie, Grundriß. Prof. Dr. **C. Oppenheimer.** geb. M. 9.—

Chemie, Grundriß. Prof. Dr. **C. Oppenheimer.** Teil I (anorgan.). **8. Aufl.** geb. M. 3.50. Teil II (organ.). **8. Aufl.** geb. M. 2.80

Cystoskopie, Handbuch. Prof. **L. Casper.** 172 Abbildungen und 22 farbige Tafeln. **3. Auflage.** geb. M. 25.—

Diagnostik, medizinische, zur bakteriologischen, chemischen und mikroskopischen Untersuchung menschlicher Sekrete und Exkrete. Dr. **S. Engel.** 156 Abbildungen. geb. M. 8.—

Entwickelungsgeschichte, Kompendium. Prof. **L. Michaelis.** 50 Abbildungen und 2 Tafeln. **6. Aufl.** geb. M. 4.—

Geburtshilfl. Operationskurs, Leitfaden. Geh. Rat Prof. **A. Döderlein.** **10. Aufl.** 167 Abbildungen. geb. M. 4.—

Geburtshilflich-gynäkologische Untersuchung, Leitfaden. Prof. **K. Baisch.** 94 teils farb. Abbild. 2. Aufl. geb. M. 5.40

Gerichtliche Medizin, Grundriß. Med.-Rat **Rob. Gottschalk.** 4. Auflage. geb. M. 6.50

Geschlechtskrankheiten, Lehrbuch Prof. Dr. **M. Joseph. 6. Aufl.** 65 Abb., 1 schwarze, 3 farb. Tafeln und Anhang mit 99 Rezepten. M. 7.20, geb. M. 8.20

Gynäkologischer Operationskurs, Leitfaden. Dr. **G. Orthmann.** 2. Auflage. 96 zum Teil farbige Abbildungen. geb. M. 4.50

Haematologie, Taschenbuch der Klinischen. Dr. **von Domarus.** geb. M. 4.—

Hautkrankheiten, Lehrbuch. Prof. Dr. **M. Joseph. 7. Aufl.** 82 Abbild. 5 farbige Tafeln und 252 Rezepte. M. 7.—, geb. M. 8.—

Kinderheilkunde, Kompendium. S.-R. Dr. **Paul Berwald.** geb. M. 6.—

Leberkrankheiten, Geh. Med.-Rat Prof. **C. A. Ewald.** Mit 37 Textabb. und 7 Tafeln in Vierfarbendruck. M. 10.—, geb. M. 11.—

Lichtbehandlung, Kompendium. Dr. **H. E. Schmidt. 2. Auflage.** Mit 38 Abbildungen. geb. M. 3.—

Methodik, Chemische, für Ärzte. Prof. Dr. **C. Oppenheimer.** geb. M. 2.40

Neurologie, Einführung. Dr. **Th. Becker.** geb. M. 4.—

Organotherapie, Lehrbuch. Hofr. Prof. Dr. **J. Wagner, v. Jauregg** und Priv.-Doz. **G. Bayer.** Mit 82 Abbild. M. 13.—, geb. M. 14.—

Okkulten Blutungen, Die Lehre von den: Prof. Dr. **J. Boas.** 5 Abbildungen und 1 farbige Tafel. M. 5.—, geb. M. 5.80

Physik, Grundriß. O.-St.-A. z. D. Dr. **W. Guttmann. 10.—12. Auflage.** 152 Abbildungen. geb. M. 3.80

Physiologie, Allgemeine, Lehrbuch. Geh.-Rat Prof. **J. Rosenthal.** 137 Abbildungen. M. 14.50, geb. M. 16.50

Psychiatrie, Einführung. Dr. **Th. Becker. 4. Auflage.** geb. M. 4.— — Grundriß. Geh.-Rat **C. Wernicke. 2. Aufl.** M. 14.—, geb. M. 15.20

Röntgendiagnostik innerer Krankheiten, Grundriß der gesamten. Dr. **Fritz Munk.** Mit 155 Abbildungen. geb. M. 7.50

Säuglingskrankheiten, Lehrbuch. Dr. **A. Lesage**-Paris. Deutsch von Prof. **Fischl**-Prag. 78 Abbildungen. M. 12.—, geb. M. 13.—

Terminologie, klinische, weil. Dr. **Roth** von Dr. **E. Oberndörffer Achte,** zu einem Wörterbuch der ges. Medizin erweiterte Auflage. geb. M. 12.—

Digitized by Google

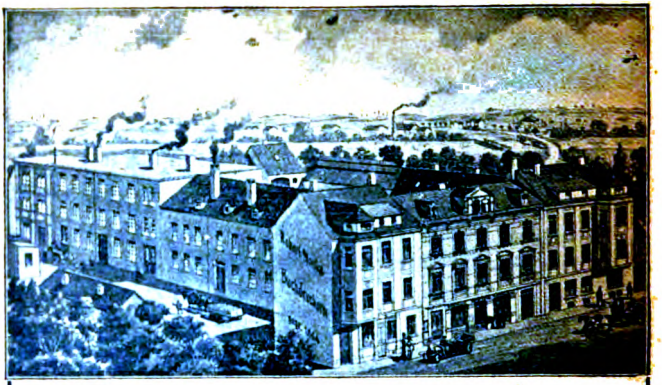

Robert Noske

Großbetrieb für
Differtafionsdruck

Borna

Bez. Leipzig

Gegründet 1884 Über 100 Arbeiter

Man verlange Prospekte und Muster

Digitized by Google

Verzeichnis
neuerer Werke

aus dem Verlage von

Johann Ambrosius Barth

in Leipzig

gegründet 1780

	Seite
Allgemeines	2
Physik, Elektrotechnik, Mathematik	4
Chemie und Pharmazie	8
Medizin	10
Philosophie, Psychologie, Pädagogik	14
Zeitschriften	19

***Ausführliche Verzeichnisse** über die verschiedenen Disziplinen, sowie der Gesamtkatalog über die 1881—1905 erschienenen Werke stehen auf Verlangen gratis und franko zu Diensten.*

***Bezugsbedingungen:** Die nachstehend angezeigten Werke sind von allen Sortimentsbuchhandlungen zu den beigefügten Preisen zu beziehen, meist auch zur Ansicht. Im Auslande sind die Preise den jeweiligen Kursschwankungen unterworfen. Die Verlagsbuchhandlung liefert direkt nur gegen Nachnahme oder vorherige Übersendung des Betrages.*

18. Ausgabe. *Herbst 1914.*

Google

Allgemeines.

Breitensteins Repetitorien für Mediziner, praktische Ärzte, Pharmazeuten, Apotheker, Lehramtskandidaten, Mathematiker, Chemiker, Techniker, Agronomen, Lehrer, Philosophie-Studierende, Tierheilkundige, Hebammen usw., als Katechismus für die Prüfungen sowie als Vademekum für das Studium und die Praxis. (Einzel-Verzeichnis steht zu Diensten.)
Preis pro Bändchen 75 Pf. bis M. 6.—, geb. je 45 Pf. mehr.

Froriep, A. v., **Anatomische Wandtafeln für den Aktsaal.** Darstellung der Muskulatur im bewegten Körper. 9 Tafeln in halber Lebensgröße nach Präparat von F. W. Müller, gezeichnet von H. Genter. Mit Text 27 S. in 4 Sprachen. 1911. In Rolle M. 27.—

— **Anatomie für Künstler.** 4. mit der 3. gleichlautende Aufl. VIII, 134 S. mit 39 teils farb. Taf. 1913. Kart. M. 10.—

— **Der Schädel Friedrich von Schillers und des Dichters Begräbnisstätte.** XII, 200 S. mit 19 Lichtdrucktaf., davon 1 farbig, und zahlreichen Abb. im Text. 1913. Kart. M. 18.—

Horn, Carl, **Goethe als Energetiker.** Verglichen mit den Energetikern Robert Mayer, Ottomar Rosenbach, Ernst Mach. 91 S. 1914. Kart. M. 2.—

Kalender der Technischen Hochschulen Deutschlands, Österr. u. d. Schweiz. Jährlich im Herbst. M. 2.—, geb. M. 2.60

Mach, Ernst, **Erkenntnis und Irrtum.** Skizzen zur Psychologie der Forschung. 2. durchges. Aufl. XII, 474 S. mit 35 Abb. 1906. M. 10.—, geb. M. 11.—

— **Populärwissenschaftliche Vorlesungen.** 4. verm. Auflage. XII, 508 S. und 73 Abbildungen. 1910. M. 6.80, geb. M. 7.50

Magnus, Rudolf, **Goethe als Naturforscher.** Vorlesungen, gehalten an der Universität Heidelberg. VIII, 336 S. mit 10 Abb. im Text und auf Tafeln. 1907. Geb. M. 7.—

Möbius, P. J., **Ausgewählte Werke.**
Band I: **J. J. Rousseau.** 3. Abdruck. XXIV, 311 Seiten mit Titelbild und Handschriftprobe. 1911. M. 3.—, geb. M. 4.50
Band II u. III: **Goethe.** 3. Aufl. 2 Teile 264 u. 260 S. mit Titelbildern. 1909. je M. 3.—, geb. M. 4.50
Band IV: **Schopenhauer.** 3. Aufl. XII, 283 S. mit 13 Bildnissen. 1911. M. 3.—, geb. M. 4.50
Band V: **Nietzsche.** 3. Ausg. XI, 194 S. mit 2 Bildnissen. 1909. M. 3.—, geb. M. 4.50
Band VI: **Im Grenzlande.** Aufsätze über Sachen des Glaubens. XII, 246 S. mit Bild. 1905. M. 3.—, geb. M. 4.50
Band VII: **Franz Joseph Gall.** XII, 222 Seiten mit 5 Tafeln und 7 Figuren im Texte. 1905. M. 3.—, geb. M. 4.50
Band VIII: **Über die Anlage zur Mathematik.** 2. Aufl. IV, XI, 272 S. mit 60 Bildnissen. 1907. M. 4.50, geb. M. 6.—

Reinke, J., **Deutsche Hochschulen und römische Kurie.** 59 S. 1911. M. —.80

Snyder, Carl, **Das Weltbild der modernen Naturwissenschaft nach den Ergebnissen der neuesten Forschungen.** Deutsch von Dr. Hans Kleinpeter. 2. Aufl. XII, 306 S. m. 16 Porträts. 1907. M. 5.60, geb. M. 6.60

Zu beziehen durch alle Buchhandlungen.

Digitized by Google

Snyder, Carl, **Die Weltmaschine.** I. Teil: Der Mechanismus des Weltalls. Autor. Übers. v. Dr. Hans Kleinpeter. XI, 468 S. mit 11 Abb. 1908. M. 8.—, geb. M. 9.—

Sommer, R., **Familienforschung und Vererbungslehre.** VIII, 232 S. mit 16 Abb. u. 2 Tab. 1907. M. 9.—, geb. M. 10.—

— **Goethes Wetzlarer Verwandtschaft.** 48 S. mit 8 Abb. 1908. Kart. M. 1.50

— **Goethe im Lichte der Vererbungslehre.** 125 S. m. 4 Bildnissen u. Stammbaum. 1908. Kart. M. 3.—

Universitäts-Kalender, Deutscher. Begründet von Prof. Dr. Ascherson. Mit amtlicher Unterstützung herausg. Jedes Semester 2 Teile. à M. 2.—, zus. geb. M. 4.80
I. Teil. Deutsches Reich. II. Teil. Benachbartes Ausland.

Volhard, Jak., **Justus von Liebig.** 2 Bände. XII, 456 u. VI, 438 S. mit 2 Bildn. in Heliogr. 1909. M. 22.—, geb. M. 24.—

Weinstein, Max B., **Welt- und Lebensanschauungen,** hervorgegangen aus Religion, Philosophie und Naturerkenntnis. XII, 496 S. mit Abbild. 1910. M. 10.50, geb. M. 11.50

Wissen und Können. Sammlung von Einzelschriften aus reiner und angewandter Wissenschaft herausgegeben von Prof. Dr. B. Weinstein, Charlottenburg.

Band 1: **Ostwald,** W., Die Energie. 2. Aufl. 167 S. 1912. Geb. M. 4.40

Band 2: **Hennig,** Richard, Entwicklung der Telegraphie und Telephonie. VIII, 199 S. Mit 61 Abb. 1908. Geb. M. 4.—

Band 3: **Morley,** Margaret Warner, Vom Leben. Ein Blick in die Wunder des Werdens. Deutsch v. Marie Landmann. Autorisierte Übersetzung. Mit Abbild. von der Verfasserin und von Robert Forsyth. VI, 109 S. 1908. Geb. M. 3.60

Band 4: **Nairz,** O., Die Radio-Telegraphie. Gemeinverständlich dargest. VIII, 271 S. m. 153 Abb. 1908. Geb. M. 5.—

Band 5: **Buch,** Max, Die Automobiltechnik. VI, 143 S. mit 150 Abb. 1908. Geb. M. 4.—

Band 6: **Bein,** W., Elemente u. Akkumulatoren. VI, 241 S. mit 98 Abbild. 1908. Geb. M. 4.40

Band 7: **Vageler,** P., Die mineralischen Nährstoffe der Pflanze. VIII, 130 S. mit 3 Abb. 1908. Geb. M. 3.—

Band 8: **Vageler,** P., Sauerstoff, Wasserstoff, Kohlenstoff und Stickstoff als Pflanzen-Nährstoffe. IV, 148 S. mit 11 Abb. 1909. Geb. M. 3.—

Band 9: **Foerster,** W., Über Zeitmessung und Zeitregelung. IV, 114 Seiten. 1909. Geb. M. 3.—

Band 10: **Wolff,** Theo, Vom Ochsenwagen zum Automobil. Geschichte d. Wagenfahrzeuge u. des Fahrwesens. VIII, 170 Seiten mit 34 Abbild. 1909. Geb. M. 3.60

Band 11: **Ries,** Chr., Das Licht in seinen elektrischen und magnetischen Wirkungen. Versuchsergebnisse, Theorien u. Literatur. VIII, 262 S. m. 62 Abb. 1909. Geb. M. 5.—

Band 12: **Nairz,** O., Die elektrische Arbeitsübertragung. VII, 260 S. mit 144 Abb. 1909. Geb. M. 6.—

Band 13: **Hennig,** R., Bahnen des Weltverkehrs, VIII, 304 S. mit 23 Kartenskizzen. 1909. Geb. M. 6.—

Band 14: **Scheiner,** J., Spektralanalytische u. photometr. Theorien. IV, 187 S. mit 11 Fig. 1909. Geb. M. 6.—

Zu beziehen durch alle Buchhandlungen.

Digitized by Google

Wissen und Können.

Band 15: **Hennig**, Ed., Erdbebenkunde. IV, 176 S. mit 24 Abb. 1909. Geb. M. 4.—

Band 16: **Günther**, R., Geschichte der Handfeuerwaffen. XI, 131 S. mit 131 Abb. u. Tab. 1909. Geb. M. 4.—

Band 17: **Ostwald**, W., Die Entwicklungsgeschichte d. Elektrochemie. IV, 208 S. mit 4 Abb. 1910. Geb. M. 5.60

Band 18: **Auerbach**, F., Die Grundlagen der Musik. VI, 209 S. mit 71 Abb. 1911. Geb. M. 5.—

Band 19: **Weinstein**, B., Die Grundgesetze der Natur und die modernen Naturlehren. VIII, 279 S. 1911. Geb. M. 6.—

Band 20: **Thurn**, H., Die Verkehrs- und Nachrichtenmittel im Kriege. VII, 278 S. mit 32 Abbild. und Skizzen. 1911. Geb. M. 6.—

Band 21: **v. Hofe**, Christian, Fernoptik. VI, 158 S. mit 117 Abbild. 1911. Geb. M. 5.—

Prospekt auf Verlangen kostenfrei.

Ziehen, Th., **Über die allgemeinen Beziehungen zwischen Gehirn und Seelenleben.** 3. Aufl. 72 S. 1912. M. 2.20

Physik, Elektrotechnik, Mathematik.

Auerbach, F., **Geschichtstafeln der Physik.** V, 150 S. 1910. M. 4.—, geb. M. 5.—

Battelli, A., **A. Occhialini und S. Chella, Die Radioaktivität.** Aus dem Italienischen übersetzt von Dr. Max Iklé. XII, 428 S. mit 144 Figuren im Text. 1910. M. 6.40, geb. M. 7.40

Birkeland, Kr., **The Norwegian Aurora Polaris Expedition 1902—1903.** Vol. I: On the Cause of Magnetic Storms and the Origin of terrestrial Magnetism. 1. and 2. section. VIII u. X, 801 pages with 289 fig. and 42 plates. 1908—13. M. 52.—

Boltzmann, Ludwig, **Vorlesungen über Maxwells Theorie der Elektrizität und des Lichtes.** 2. unveränd. Aufl. 2 Teile. XII, 139 S. mit Fig. u. 2 Taf. und VIII, 166 S. mit Fig. u. 2 Tab. 1908. M. 10.—, geb. M. 12.—

— **Vorlesungen über Gastheorie.** 2 Tle. IV, 204 S. u. X, 265 S. 2. unveränd. Abdr. 1910 u. 1912. M. 13.—, geb. M. 15.—

— **Vorlesungen über die Prinzipe der Mechanik.** 1. Teil, 2. unveränderter Abdruck. X, 241 S. mit 16 Fig. 1910. 2. Teil: X, 336 S. mit 10 Fig. 1904. M. 15.—, geb. M. 17.—

— **Populäre Schriften.** VIII, 440 S. 1905. M. 8.—, geb. M. 9.—

— **Wissenschaftliche Abhandlungen.** 3 Bände. Im Auftrage u. mit Unterstützg. d. Akademien der Wissenschaften zu Berlin, Göttingen, Leipzig, München, Wien hrsg. von Prof. F. Hasenöhrl.
Bd. I. (1865—1874). VIII, 652 S. 1909. M. 18.40, geb. M. 20.—
Bd. II. (1875—1881). VI, 596 S. 1909. M. 17.—, geb. M. 18.60
Bd. III. (1882—1905). VIII, 706 S. 1909. M. 20.60, geb. M. 22.40

Boys, C. V., **Seifenblasen**, ihre Entsteh. u. ihre Farben. Vorlesg. üb. Kapillarität. Deutsch v. Dr. G. Meyer. 2. verm. Aufl. VIII, 152 S. m. 79 Abb. im Text u. 2 Taf. 1913. M. 5.—, geb. M. 6.—

Bragg, W. H., **Durchgang der α-, β-, γ- und Röntgenstrahlen durch Materie.** Deutsch von M. Iklé. IV, 239 S. mit 70 Abbild. 1913. M. 6.80, geb. M. 7,80

Zu beziehen durch alle Buchhandlungen.

Digitized by Google

Bryk, Otto, **Entwicklungsgeschichte der reinen und angewandten Naturwissenschaft** im XIX. Jahrhundert. 1. Band: Die Naturphilosophie u. ihre Überwindung durch die erfahrungsgemäße Denkweise (1800—1850). XL, 654 S. 1909. M. 15.—, geb. M. 16.—

Christiansen, C., und **Müller,** Johs. J. C. **Elemente der theoretischen Physik.** 3. verb. Aufl. X, 690 S. 1910. M. 13.50, geb. M. 15.—

Cohen-Kysper, A., **Die mechanistischen Grundgesetze des Lebens.** VIII, 373 S. 1914. M. 7.—, geb. M. 8.—

Crookes, William, **Strahlende Materie oder der vierte Aggregatzustand.** Vortrag. 5. unveränd. Neudruck. 38 S. m. 21 Fig. 1912. M. 1.50

Duhem, P., **Ziel und Struktur der physikal. Theorien.** Autor. Übers. v. F. Adler. M. Vorw. v. E. Mach. XII, 368 S. 1908. M. 8.—, geb. M. 9.—

— **Die Wandlungen der Mechanik und der mechanischen Naturerklärung.** Aut. Übers. v. Phil. Frank. VIII, 345 S. 1911. M. 6.40, geb. M. 7.50

Ebert, H., **Anleitung zum Glasblasen.** 4. umgearb. und erweiterte Aufl. XII, 123 S. mit 75 Fig. 1912. M. 2.80, geb. M. 3.50

— **Magnetische Kraftfelder.** Die Erscheinungen des Magnetismus, Elektromagnetismus und der Induktion dargestellt auf Grund des Kraftlinien-Begriffes. 2. vollkommen neubearb. Auflage. XII, 415 S. mit 167 Abb. im Text. 1905. M. 7.—, geb. M. 8.—

Graf, Emerich, **Technische Berechnungen** für die Praxis des Maschinen- und Bautechnikers. VIII, 374 S. 1909. Geb. M. 6.80

Handbuch der angewandten physikal. Chemie s. S. 8.

Handbuch der Elektrizität und des Magnetismus. In fünf Bänden. Bearbeitet von F. Auerbach, K. Baedeker (†), P. Cermak, H. Diesselhorst, F. Ehrenhaft, A. Eichenwald, R. Gans, A. Gehlhoff, E. Gehrke, R. Geiger, R. v. Hirsch, W. Jaeger, J. Königsberger, F. Kohlrausch, F. Krüger, A. Lampa, W. Matthies, E. Riecke, W. H. Schmidt, E. v. Schweidler, M. v. Smoluchowski, W. Voigt. Herausgegeben von Prof. Dr. L. Graetz. Erscheint in Lieferungen. Bisher erschien:
Band I, Lief. 1 u. 2. II, 420 S. mit 171 Abb. 1912—14. M. 16.—
Band II, Lief. 1 u. 2. II, 472 S. mit 285 Abb. 1912-14. M. 18.40
Band III, Lieferung 1: XI, 180 S. mit 35 Abb. 1914. M. 7.20
Band IV, Lieferung 1. II, 270 S. mit 178 Abb. 1913. M. 10.—
Die Fortsetzung wird schnell folgen. Ausführlicher Prospekt und Verteilungsplan auf Verlangen kostenlos.

Handbuch der Physik. 2. Auflage. Unter Mitwirkung von zahlreichen Fachgelehrten herausgegeben von Prof. Dr. A. Winkelmann in Jena. 6 Bände. M. 219.—, geb. M. 233.— Prospekte kostenfrei.

Handwörterbuch der Astronomie. Unter Mitwirkg. von zahlreichen Fachgelehrten herausgegeben von Prof. Dr. W. Valentiner in Heidelberg. 4 Bände in 5 Teilen. Mit 489 Abb. u. 11 Tafeln. 1896—1902. M. 100.—, geb. M. 112.—

v. Helmholtz, H., **Vorlesungen über theoretische Physik.** Herausgegeben v. Arthur König, Otto Krigar-Menzel, Franz Richarz, Carl Runge. 6 Bde. 1898—1914. M. 88.—, geb. M. 98.50
Die Bände werden auch einzeln geliefert. Preisverzeichnis mit Angabe der Untertitel auf Verlangen kostenlos.

Hertz, Heinrich, **Gesammelte Werke.** 3 Bände. 1894—1914. (Bd. II in 3. Aufl. und Bd. III in 2. Aufl.) M. 30.—, Halbfranz M. 34.50

Zu beziehen durch alle Buchhandlungen.

Digitized by Google

Hoppe, Fritz, **Wie stellt man Projekte, Kostenanschläge u. Betriebskostenberechnungen für elektrische Licht- und Kraftanlagen auf.** 6. Aufl. X, 580 S. mit 290 Abb. 1914. Geb. M. 8.—

— **Die Elektrizitätswerkbetriebe im Lichte der Statistik.** Zweite vollständig umgearbeitete und erweiterte Aufl. Nach den neuesten Statistiken bearbeitet. Lex. 8°. VIII, 321 S. mit 116 graph. Darst. u. 200 Tabellen. 1908. M. 12.—, geb. M. 13.20

— **Sammlung elektrotechnischer Lehrhefte.** 10 Hefte. Geb. M. 46.— Die Hefte sind einzeln käuflich. Prospekt mit Inhalts-Angabe der einzelnen Hefte kostenlos.

Kiesel, A., **Scheinwelt u. wirkl. Welt.** 161 S. m. 9 Ill. 1910. Kart. M. 3.—

Kohlrausch, Friedrich, **Gesammelte Abhandlungen.** Herausg. v. W. Hallwachs, Ad. Heydweiller, K. Strecker, O. Wiener. 2 Bde. XXXVI, 1108 S. mit 1 Bildnis d. Verf., 1 Taf. u. 117 Fig. im Text u. LXXII, 1305 S. Mit einem Lebensbild d. Verf. v. A. Heydweiller, 5 Taf. u. 84 Fig. i. Text. 1910/11. M. 55.—, geb. M. 59.—

La Rosa, M., **Der Äther**, Geschichte einer Hypothese. Vortrag, geh. in Palermo. Aus d. ital. Manuskr. übersetzt v. K. Muth. 116 S. 1912. Kart. M. 2.50

Lodge, Sir Oliver, **Radioaktivität und Kontinuität.** Zwei Vorträge. IV, 217 S. 1914. M. 5.—, geb. M. 6.—

v. Lommel, E., **Lehrbuch der Experimentalphysik.** 20.—22. neu bearb. Aufl., herausg. von Prof. Dr. Walter König. X, 652 S. mit 439 Fig. und Spektraltaf. 1913. M. 6.60, geb. M. 7.50

Lorentz, H. A., **Lehrbuch der Physik zum Gebrauche bei akademischen Vorlesungen.** Nach der 4. von H. A. Lorentz und L. H. Siertsema bearbeiteten Aufl. übersetzt von Prof. Dr. G. Siebert. 2 Bände. V u. VI, 1103 S. mit 493 Abb. 1906/07. M. 18.—, geb. M. 20.—

Lorentz, H. A., **Lehrbuch der Differential- und Integralrechnung nebst einer Einführung in andere Teile der Mathematik.** Unter Mitwirkung des Verf. übersetzt von Prof. G. C. Schmidt. 2. Aufl. VIII, 562 S. mit 123 Fig. 1907. M. 12.—, geb. M. 13.—

Mach, E., **Die Prinzipien d. Wärmelehre.** Histor.-kritisch entwickelt. 2. Aufl. VIII, 484 S. m. 105 Fig. u. 6 Portr. 1900. M. 10.—, geb. M. 11.—

McKready, Kelvin, **Sternbuch für Anfänger.** Eine Anleitung zur Auffindung der Sterne und zum astronomischen Gebrauch des Opernglases, des Feldstechers und des Teleskops. Übersetzt von Max Iklé. VIII, 154 S. mit 77 Abb. u. 2 Taf. 1913. Geb. M. 12.—

Nairz, Otto, **Einführung in die Elektrotechnik.** Unter Zugrundelegung der Vorlesungen Prof. Slabys. VIII, 415 S. mit Abb. 1913. M. 10.—, geb. M. 11.—

Planck, Max, **Vorlesungen über die Theorie der Wärmestrahlung.** 2., teilweise umgearbeitete Aufl. XII, 206 Seiten mit 7 Abbildungen im Text. 1913. M. 7.—, geb. M. 7.80

— **Neue Bahnen der Physikalischen Erkenntnis.** Rektoratsrede. 28 S. 1914. M. 1.—

Poincaré, H., **Die Maxwellsche Theorie und die Hertzschen Schwingungen. Die Telegraphie ohne Draht.** Aus dem Französischen übersetzt von Dr. Max Iklé. 199 S. 1909. Kart. M. 3.20

Zu beziehen durch alle Buchhandlungen.

Digitized by Google

Radakovic, M., **Über die Bedingungen für die Möglichkeit physikalischer Vorgänge.** (Das Gesetz der Erhaltung der Energie und das Gesetz der Vermehrung der Entropie.) Volkstümliche Vorträge, gehalten an der Universität Czernowitz. VI, 56 S. mit 5 Abb. im Text. 1913. M. 1.40

Righi, **Die moderne Theorie der physikalischen Erscheinungen.** (Radioaktivität, Ionen, Elektronen.) Aus d. Italien. von Prof. Dr. B. Dessau. 2. Aufl. VIII, 253 S. m. 21 Abb. 1908. Geb. M. 4.80

— **Strahlende Materie und magnetische Strahlen.** Mit Zusätzen des Verf. für die deutsche Ausgabe. Übers. von Max Iklé. VIII, 392 S. mit 74 Fig. 1909. M. 6.40, geb. M. 7.20

Schlömilchs Handbuch der Mathematik. 2. Aufl. Herausg. von Prof. Dr. R. Henke u. Dr. R. Heger. 3 Bände. Mit vielen Abbild. 1904. Jeder Band M. 20.—, geb. M. 22.50

Schreber, K. und **Springmann,** P., **Experimentierende Physik.** 2 Bände: VIII, 171 S. und 230 Abb. und VI, 364 S. mit 450 Abb. und Spektraltafel. 1905—06. M. 11.60, geb. M. 13.20

Schuster, Arthur, **Die Ergebnisse der Physik** während 33 Jahre (1875—1908). Vier Vorlesungen. Deutsch von G. Szivessy. VIII, 156 S. mit 12 Fig. 1913. M. 3.20, geb. M. 4.—

Snyder, Carl, **Das Weltbild der modernen Naturwissenschaft nach den Ergebnissen der neuesten Forschungen** und **Snyder,** Carl, **Weltmaschine** siehe Seite 3.

Soddy, Frederick, **Die Radioaktivität, vom Standpunkt der Desaggregationstheorie elementar dargestellt.** Unter Mitwirkung von Dr. L. F. Guttmann übersetzt von Prof. Dr. G. Siebert. M. 38 Abb. im Text u. a. 1 Tafel. XII, 216 S. 1904. M. 5.60, geb. M. 6.40

— **Die Natur des Radiums.** 6 Vorlesungen. Übers. von Prof. Dr. G. Siebert. XVI, 272 S. m. 31 Illustr. 1909. M. 5.—, geb. M. 6.—

Stallo, J. B., **Die Begriffe und Theorien der modernen Physik.** Aus dem Engl. übers. und herausg. v. Dr. Hans Kleinpeter. Mit Vorwort von Ernst **Mach.** 2. Aufl. XXIV, 328 S. mit Porträt des Verfassers. 1911. M. 7.—, geb. M. 8.—

Waals, J. D. **van der, Lehrbuch der Thermodynamik in ihrer Anwendung auf das Gleichgewicht von Systemen mit gasförmig-flüssigen Phasen.** Nach Vorlesungen bearb. von Ph. Kohnstamm.
I. Teil. XII, 287 S. m. 75 Fig. 1908. Geb. M. 12.—
II. Teil. XVI, 646 S. m. 205 Abb. 1912. Geb. M. 24.—

Wegener, A., **Thermodynamik der Atmosphäre.** VIII, 331 S. mit 143 Abbild. im Text und auf 17 Taf. 1911. M. 11.—, geb. M. 12.—

Weinhold, Adolf F., **Vorschule der Experimentalphysik.** Naturlehre in element. Darstellung, nebst Anleitung zum Experimentieren und zur Anfertigung der Apparate. 5. verb. Aufl. VIII, 580 S. m. 445 Textfig. u. 2 Farb-Tafeln. 1907. M. 10.50, geb. M. 12.50

— **Physikalische Demonstrationen.** Anleitung zum Experimentieren im Unterricht an höheren Schulen und technischen Lehranstalten. 5. verbesserte u. vermehrte Aufl. XII, 1097 S. m. 702 Abb. im Text u. 7 Taf. 1913. M. 33.—, geb. M. 36.—

Weinstein, B., **Die Physik der bewegten Materie und die Relativitätstheorie.** XII, 424 S. 1913. M. 17.—, geb. M. 19.—

Zu beziehen durch alle Buchhandlungen.

Digitized by Google

Wien, W., **Über die Gesetze der Wärmestrahlung.** Nobel-Vortrag gehalten am 11. Dez. 1911 in Stockholm. 21 S. 1912. M. 1.—

Wiener, Otto, **Über Farbenphotographie** und verwandte naturwissenschaftliche Fragen. Vortrag auf der 80. Naturforscherversammlung zu Köln. 88 S. mit 3 farb. Tafeln. 1909. M. 2.40

— **Vogelflug, Luftfahrt und Zukunft.** Mit einem Anhang über Krieg und Völkerfriede. 59 S. 1911. M. 1.50

Wolf, M., **Die Milchstraße.** Vortrag auf der 79. Versammlung der deutschen Naturforscher und Ärzte. 48 S. mit 53 Abbild. im Text und auf 10 Lichtdrucktafeln. 1908. Kart. M. 4.—

— **Stereoskopbilder vom Sternhimmel.** I. Serie. 4. Aufl. 12 Bilder mit Text in Mappe. 1913. M. 5.—

Zeeman, P., **Magnetooptische Untersuchungen** mit besonderer Berücksichtigung d. magnetischen Zerlegung d. Spektrallinien. Deutsch v. Max Iklé. XII, 242 S. mit 8 Lichtdrucktaf. 1914. M. 8.—, geb. M. 9.—

Chemie und Pharmazie.

Beilsteins Anleitung zur qualitativen Analyse. Neu bearbeitet von Prof. E. Winterstein und Dr. G. Trier in Zürich. 9. Aufl. VI, 80 S. 1909. M. 2.—, geb. M. 2.60

Birnbaum, K., **Leitfaden der chemischen Analyse.** 8. Aufl. bearb. v. Prof. K. Dieckhoff. XII, 198 S. 1909. M. 4.—, geb. M. 4.80

Crato, E., **Maßanalyse,** bearb. unter Berücks. d. Methoden des Arzneibuches. VIII, 205 S. 1909. M. 6.60, geb. M. 7.80

Graebe's, Carl, **Untersuchungen über Chinone.** Herausgegeben von Dr. H. Decker. XII, 672 S. mit Titelbild. 1911. Geb. M. 10.—

Hagers pharmazeutisch-technisches Manuale. Enzyklopädische Vorschriftensammlung für Apotheker, Chemiker, Drogisten u. verwandte Berufszweige. Vollständig neu bearbeitet und herausgegeben von W. Arnold und Willy Wobbe. 7. Auflage 2 Bände. IV, 1295 und 121 S. 1903. M. 27.—, geb. M. 30.—

Handbuch d. angewandten physikalischen Chemie. In Einzeldarstellungen unter Mitwirkung v. Prof. Dr. R. Abegg-Breslau, Prof. Dr. E. Baur-Berlin, Dr. W. Böttger-Boston usw. Herausgegeben von Prof. Dr. **Georg Bredig** in Karlsruhe.

Band I: **Förster,** Fr., Elektrochemie wässeriger Lösungen. Vergriffen! Neue Auflage in Vorbereitung.

Band II: **Doelter,** C., Physikalisch-chemische Mineralogie. XI, 272 S. mit 66 Abb. 1905. M. 12.—, geb. M. 13.—

Band III: **v. Ihering,** Albrecht, Maschinenkunde für Chemiker. IX, m. 396 S., 352 Abb. u. 7 Taf. 1906. M. 14.—, geb. M. 15.—

Band IV: **Kuenen,** J. P., Theorie der Verdampfung und Verflüssigung von Gemischen und der fraktionierten Destillation. XII, 244 S. m. 104 Abb. 1906. M. 12.—, geb. M. 13.—

Band V: **Baur,** E., Kurzer Abriß der Spektroskopie u. Kolorimetrie. VII, 122 S. m. 29 Abb. 1907. M. 6.—, geb. M. 7.—

Band VI: **Findlay,** A., Einführung in die Phasenlehre u. ihre Anwendungen. Deutsch von Prof. Dr. G. Siebert. IX, 224 S. mit 134 Abb. u. 1 Taf. 1907. M. 10.—, geb. M. 11.—

Band VII: **Rothmund,** V., Löslichkeit u. Löslichkeitsbeeinflussung. XII, 196 S. mit 65 Fig. 1907. M. 8.—, geb. M. 9.—

Zu beziehen durch alle Buchhandlungen.

Digitized by Google

Handbuch d. angewandten physikalischen Chemie.
Band VIII: **Müller**, A., Allgemeine Chemie der Kolloide. Vergriffen! Neue Auflage in Vorbereitung.
Band IX, 1: **Schaum**, Karl, Photochemie und Photographie. I. Teil. VIII, 228 S. mit 114 Abb. 1908. M. 10.—
Band X: **Brunswig**, H., Explosivstoffe, auf Grund des in der Literatur veröffentlichten Materials bearbeitet. XII, 177 S. mit 45 Abb. u. 56 Tab. 1909. M. 8.—, geb. M. 9.—
Band XI, Abt. I: **Lorenz**, R., u. **F. Kaufler**, Elektrochemie geschmolzener Salze. VIII, 82 S. m. 17 Abb. 1909. M. 3.60
Band XII: **Desch**, Cecil H., Metallographie. Deutsch von F. Caspari. VIII, 265 S. mit 115 Abb. und 5 Taf. 1914. M. 14.—, geb. M. 15.—
Weitere Bände sind in Vorbereitung.

Hantzsch, A., **Grundriß der Stereochemie.** 2. vermehrte u. verbesserte Auflage. VIII, 188 S. 1904. M. 5.60, geb. M. 6.40

Hoffmann, M. K., **Lexikon der anorganischen Verbindungen.** Mit einer Rechentafel von Prof. Dr. A. Thiel.
Band I (Teil I—V), Lief. 1—9. 1910—14. M. 36.—
Band II (Teil VI—XII), VI, 1291 S. 1914. M. 76.—, geb. M. 79.—
Band III (Teil XIII—XVI), Lief. 1. 1910. M. 4.—
Das Werk wird in 3 Bänden von ca. 160 Bogen vollständig werden.

Plattner's Probierkunst mit dem Lötrohre. Eine vollständige Anleitung zu qualitativen u. quantitativen Lötrohruntersuchungen. 7. Aufl. bearb. von Bergrat Prof. Dr. Friedr. Kolbeck. XVI, 515 S. mit 72 Abb. 1907. M. 11.—, geb. M. 12.—

Ramsay, Sir William, **Einleitung in das Studium der physikalischen Chemie.** Deutsch von Dr. Max Iklé. 84 S. 1908. Kart. M. 2.—

Röttger, H., **Lehrbuch der Nahrungsmittelchemie.** 4. vermehrte u. verb. Aufl. 2 Bände. X, XV, 1350 S. m. 35 Abb. u. 1 farb. Tafel. 1910—13. M. 26.—, geb. M. 28.—

Schlickums Ausbildung des jungen Pharmazeuten und seine Vorbereitung zur Gehilfenprüfung. 12. vollst. umgearb. u. bedeut. verm. Aufl. des „Apothekerlehrlings". Herausgeg. v. Dr. W. Arnold, Dr. A. Bauer, Dr. C. Jehn, A. Roderfeld, Dr. R. Schiller, L. R. Schlickum, Dr. W. Telle, Dr. H. Trunkel unter Red. von Prof. Dr. W. Böttger. XXII, 944 S. m. 603 Abb. u. 3 farb. Taf. 1913. M. 21.—, geb. M. 22.50

Soddy, Frederick, **Die Chemie der Radioelemente.** Deutsch von Dr. Max Iklé. 176 S. mit 1 Tafel. 1912. M. 4.—, geb. M. 4.80
— — Teil 2: **Die Radio-Elemente und das Periodische Gesetz.** 85 S. mit Abb. 1914. M. 2.—, geb. 2.80

Spaeth, E., **Die chemische und mikroskopische Untersuchung des Harnes.** Ein Handbuch zum Gebrauche für Ärzte, Apotheker, Chemiker und Studierende. 4., neubearbeitete Aufl. XXII, 845 S. mit 116 Abb. u. 1 Spektraltaf. 1912. M. 16.—, geb. M. 17.50

Tollens, B., **Kurzes Handbuch der Kohlenhydrate.** 3. Aufl. XX, 816 S. mit 29 Abb. im Text. 1914. M. 22.—, geb. M. 23.50

Volhard, Jak., **Justus von Liebig.** 2 Bände. XII, 456 u. VI, 438 S. mit 2 Bildn. in Heliogr. 1909. M. 22.—, geb. M. 24.—

Zsigmondy, R., **Über Kolloidchemie mit bes. Berücksichtigung der anorgan. Kolloide.** 46 S. mit 2 farb. Taf. 1907. Kart. M. 2.—

Zu beziehen durch alle Buchhandlungen.

Digitized by Google

Wien, W., **Über die Gesetze der Wärmestrahlung.** Nobel-Vortrag gehalten am 11. Dez. 1911 in Stockholm. 21 S. 1912. M. 1.—

Wiener, Otto, **Über Farbenphotographie** und verwandte naturwissenschaftliche Fragen. Vortrag auf der 80. Naturforscherversammlung zu Köln. 88 S. mit 3 farb. Tafeln. 1909. M. 2.40

— **Vogelflug, Luftfahrt und Zukunft.** Mit einem Anhang über Krieg und Völkerfriede. 59 S. 1911. M. 1.50

Wolf, M., **Die Milchstraße.** Vortrag auf der 79. Versammlung der deutschen Naturforscher und Ärzte. 48 S. mit 53 Abbild. im Text und auf 10 Lichtdrucktafeln. 1908. Kart. M. 4.—

— **Stereoskopbilder vom Sternhimmel.** I. Serie. 4. Aufl. 12 Bilder mit Text in Mappe. 1913. M. 5.—

Zeeman, P., **Magnetooptische Untersuchungen** mit besonderer Berücksichtigung d. magnetischen Zerlegung d. Spektrallinien. Deutsch v. Max Iklé. XII, 242 S. mit 8 Lichtdrucktaf. 1914. M. 8.—, geb. M. 9.—

Chemie und Pharmazie.

Beilsteins Anleitung zur qualitativen Analyse. Neu bearbeitet von Prof. E. Winterstein und Dr. G. Trier in Zürich. 9. Aufl. VI, 80 S. 1909. M. 2.—, geb. M. 2.60

Birnbaum, K., **Leitfaden der chemischen Analyse.** 8. Aufl. bearb. v. Prof. K. Dieckhoff. XII, 198 S. 1909. M. 4.—, geb. M. 4.80

Crato, E., **Maßanalyse,** bearb. unter Berücks. d. Methoden des Arzneibuches. VIII, 305 S. 1909. M. 6.80, geb. M. 7.80

Graebe's, Carl, **Untersuchungen über Chinone.** Herausgegeben von Dr. H. Decker. XII, 672 S. mit Titelbild. 1911. Geb. M. 10.—

Hagers pharmazeutisch-technisches Manuale. Enzyklopädische Vorschriftensammlung für Apotheker, Chemiker, Drogisten u. verwandte Berufszweige. Vollständig neu bearbeitet und herausgegeben von W. Arnold und Willy Wobbe. 7. Auflage 2 Bände. IV, 1295 und 121 S. 1903. M. 27.—, geb. M. 30.—

Handbuch d. angewandten physikalischen Chemie. In Einzeldarstellungen unter Mitwirkung v. Prof. Dr. R. Abegg-Breslau, Prof. Dr. E. Baur-Berlin, Dr. W. Böttger-Boston usw. Herausgegeben von Prof. Dr. **Georg Bredig** in Karlsruhe.

Band I: **Förster,** Fr., Elektrochemie wässeriger Lösungen. Vergriffen! Neue Auflage in Vorbereitung.

Band II: **Doelter,** C., Physikalisch-chemische Mineralogie. XI, 272 S. mit 66 Abb. 1905. M. 12.—, geb. M. 13.—

Band III: **v. Ihering,** Albrecht, Maschinenkunde für Chemiker. IX, m. 396 S., 352 Abb. u. 7 Taf. 1906. M. 14.—, geb. M. 15.—

Band IV: **Kuenen,** J. P., Theorie der Verdampfung und Verflüssigung von Gemischen und der fraktionierten Destillation. XII, 244 S. m. 104 Abb. 1906. M. 12.—, geb. M. 13.—

Band V: **Baur,** E., Kurzer Abriß der Spektroskopie u. Kolorimetrie. VII, 122 S. m. 29 Abb. 1907. M. 6.—, geb. M. 7.—

Band VI: **Findlay,** A., Einführung in die Phasenlehre u. ihre Anwendungen. Deutsch von Prof. Dr. G. Siebert. IX, 224 S. mit 134 Abb. u. 1 Taf. 1907. M. 10.—, geb. M. 11.—

Band VII: **Rothmund,** V., Löslichkeit u. Löslichkeitsbeeinflussung. XII, 196 S. mit 65 Fig. 1907. M. 8.—, geb. M. 9.—

Zu beziehen durch alle Buchhandlungen.

Digitized by Google

Handbuch d. angewandten physikalischen Chemie.
Band VIII: **Müller**, A., Allgemeine Chemie der Kolloide. Vergriffen! Neue Auflage in Vorbereitung.
Band IX, 1: **Schaum**, Karl, Photochemie und Photographie. I. Teil. VIII, 228 S. mit 114 Abb. 1908. M. 10.—
Band X: **Brunswig**, H., Explosivstoffe, auf Grund des in der Literatur veröffentlichten Materials bearbeitet. XII, 177 S. mit 45 Abb. u. 56 Tab. 1909. M. 8.—, geb. M. 9.—
Band XI, Abt. I: **Lorenz**, R., u. F. **Kaufler**, Elektrochemie geschmolzener Salze. VIII, 82 S. m. 17 Abb. 1909. M. 3.60
Band XII: **Desch**, Cecil H., Metallographie. Deutsch von F. Caspari. VIII, 265 S. mit 115 Abb. und 5 Taf. 1914. M. 14.—, geb. M. 15.—
Weitere Bände sind in Vorbereitung.

Hantzsch, A., **Grundriß der Stereochemie.** 2. vermehrte u. verbesserte Auflage. VIII, 188 S. 1904. M. 5.60, geb. M. 6.40

Hoffmann, M. K., **Lexikon der anorganischen Verbindungen.** Mit einer Rechentafel von Prof. Dr. A. Thiel.
Band I (Teil I—V), Lief. 1—9. 1910—14. M. 36.—
Band II (Teil VI—XII), VI, 1291 S. 1914. M. 76.—, geb. M. 79.—
Band III (Teil XIII—XVI), Lief. 1. 1910. M. 4.—
Das Werk wird in 3 Bänden von ca. 160 Bogen vollständig werden.

Plattner's Probierkunst mit dem Lötrohre. Eine vollständige Anleitung zu qualitativen u. quantitativen Lötrohruntersuchungen. 7. Aufl. bearb. von Bergrat Prof. Dr. Friedr. Kolbeck. XVI, 515 S. mit 72 Abb. 1907. M. 11.—, geb. M. 12.—

Ramsay, Sir William, **Einleitung in das Studium der physikalischen Chemie.** Deutsch von Dr. Max Iklé. 84 S. 1908. Kart. M. 2.—

Röttger, H., **Lehrbuch der Nahrungsmittelchemie.** 4. vermehrte u. verb. Aufl. 2 Bände. X, XV, 1350 S. m. 35 Abb. u. 1 farb. Tafel. 1910—13. M. 26.—, geb. M. 28.—

Schlickums Ausbildung des jungen Pharmazeuten und seine Vorbereitung zur Gehilfenprüfung. 12. vollst. umgearb. u. bedeut. verm. Aufl. des „Apothekerlehrlings". Herausgeg. v. Dr. W. Arnold, Dr. A. Bauer, Dr. C. Jehn, A. Roderfeld, Dr. R. Schiller, L. R. Schlickum, Dr. W. Telle, Dr. H. Trunkel unter Red. von Prof. Dr. W. Böttger. XXII, 944 S. m. 603 Abb. u. 3 farb. Taf. 1913. M. 21.—, geb. M. 22.50

Soddy, Frederick, **Die Chemie der Radioelemente.** Deutsch von Dr. Max Iklé. 176 S. mit 1 Tafel. 1912. M. 4.—, geb. M. 4.80

— — Teil 2: **Die Radio-Elemente und das Periodische Gesetz.** 85 S. mit Abb. 1914. M. 2.—, geb. 2.80

Spaeth, E., **Die chemische und mikroskopische Untersuchung des Harnes.** Ein Handbuch zum Gebrauche für Ärzte, Apotheker, Chemiker und Studierende. 4., neubearbeitete Aufl. XXII, 845 S. mit 116 Abb. u. 1 Spektraltaf. 1912. M. 16.—, geb. M. 17.50

Tollens, B., **Kurzes Handbuch der Kohlenhydrate.** 3. Aufl. XX, 816 S. mit 29 Abb. im Text. 1914. M. 22.—, geb. M. 23.50

Volhard, Jak., **Justus von Liebig.** 2 Bände. XII, 456 u. VI, 438 S. mit 2 Bildn. in Heliogr. 1909. M. 22.—, geb. M. 24.—

Zsigmondy, R., **Über Kolloidchemie mit bes. Berücksichtigung der anorgan. Kolloide.** 46 S. mit 2 farb. Taf. 1907. Kart. M. 2.—

Zu beziehen durch alle Buchhandlungen.

Digitized by Google

Medizin.

Arthus, Maurice, **Elemente der Physiologischen Chemie.** Deutsch bearb. von Dr. Joh. Starke. 3., vollständig neu durchgesehene u. verm. Aufl. VI, 353 S. mit 15 Fig. 1910. Geb. M. 6.75

Baermann, G., u. **Eckersdorff,** O., **Atlas Tropischer Darmkrankheiten.** Farbige und mikroskopische Abbildungen von Fritz Skell. 57 Taf. in Farben und Lichtdruck nebst 40 Blatt Tafelerklär. und Text. Gr. 4°. 1913. Geb. M. 80.—

Beitzke, H., **Taschenbuch der pathol.-histol. Untersuchungsmethoden.** 83 S. 1907. Geb. u. m. Schreibpap. durchsch. M. 2.40

Bielschowsky, A. **Repetitorium d. Augenheilkunde.** 2. Aufl. VI, 62 S. 1914. Brosch. u. durchsch. M. 1.80, geb. u. durchsch. M. 2.25

Boruttau, H., **Lehrbuch der medizinischen Physik** für Studierende u. Ärzte. VIII, 282 S. mit 127 Abb. 1908. M. 8.—, geb. M. 9.—

Braun, Heinrich, **Die Lokalanästhesie, ihre wissenschaftlichen Grundlagen und praktische Anwendung.** 4. umgearb. Aufl. XV, 493 S. mit 207 Abbild. im Text. 1914. M. 15.—, geb. M. 16.—

Breitensteins Repetitorien siehe Seite 2.

Brodmann, K., **Vergleichende Lokalisationslehre der Großhirnrinde,** in ihren Prinzipien dargestellt auf Grund des Zellenbaues. X, 324 S. mit 150 Abbild. 1909. M. 12.—

v. **Bunge,** G., **Lehrbuch der organischen Chemie für Mediziner.** In 17 Vorträgen. 2. verb. Aufl. VIII, 271 S. 1913. M. 7.—, geb. M. 8.25

Chirurgische Operationslehre. Unter Mitwirkung von G. Killian, R. Klapp, F. König, W. Körte, H. Küttner, E. Lexer, W. Müller, A. Passow, P. Poppert, L. Rehn, O. Rumpel, V. Schmieden, O. Sprengel, P. Sudeck, O. Tilmann, M. Wilms, L. Wrede, herausgeg. v. A. Bier, H. Braun, H. Kümmell. 3 Bände, LXIV, 2776 S. mit 2025 meist farb. Abb. u. 1 Tafel. 1912—14. Geb. M. 135.—

Dieudonné, A., **Immunität, Schutzimpfung und Serumtherapie.** Zusammenfassende Übersicht über die Immunitätslehre. 8. umgearbeitete Aufl. VII, 248 S. 1913. M. 6.80, geb. M. 7.60

Englisch für Mediziner von John Haclesy M. D. und Dr. med. R. Sigismund. Mit Aussprachebezeichnung von C. Just. VIII, 180 S. Geb. M. 4.—

Ewald, J. Rich., **Das Straßburger physiologische Praktikum mit Ausschluß des chemischen Teils.** IV, 140 S. mit 22 Abb. 1914. M. 3.—, geb. M. 3.80

Flugschriften der Deutschen Gesellschaft zur Bekämpfung der Geschlechtskrankheiten. Erschienen sind bisher 23 Hefte zum Preis von 10, 20, 30, 40 und 90 Pfennig. Prospekte auf Verlangen kostenlos.

Französisch für Mediziner von Dr. med. E. Olivier und Dr. med. R. Sigismund. Mit einem Anhang: Französisches Leben von P. v. Melingo. VIII, 208 S. Geb. M. 4.—

Friedemann, U., **Taschenbuch der Methodik der Immunitätslehre.** 140 S. mit Abbild. 1910. Geb. M. 4.—

Fuhrmann, Manfred, **Diagnostik und Prognostik der Geisteskrankheiten.** Ein kurzes Lehrbuch. 2. Aufl. VII, 367 S. mit 13 Kurven und 28 Schriftproben. 1913. Geb. M. 6.75

Zu beziehen durch alle Buchhandlungen.

Digitized by Google

Gelpke, L., u. C. **Schlatter**, **Lehrbuch der praktischen Chirurgie** für Ärzte und Studierende. 2 Bände. XI, 1118 S. mit 470 Abbildungen im Text. 1913. M. 38.—, geb. M. 40.—

Hahn, Gerhard, **Das Geschlechtsleben des Menschen.** Mit Begleitwort von A. Blaschko. 2. verb. Aufl. VIII, 125 S. mit 47 Textabbild. und 3 farb. Taf. 1914. Geb. M. 3.—

Handbuch der Hygiene. 2. Aufl. in 8 Bänden. Unter Mitwirkung von vielen Fachgelehrten begründet von Th. Weyl, fortgeführt von C. Fraenken.

Die 2. Auflage dieses Handbuches erscheint in Lieferungen zu verschiedenen Preisen. Die Lieferungen werden auch einzeln abgegeben. Subskribenten auf das ganze Werk erhalten die Lieferungen zu einem ermäßigten Subskriptionspreis.

An den bisher erschienenen Lieferungen waren u. a. als Mitarbeiter tätig: Kreisarzt Louis Ascher, Geh. Reg.-Rat J. Brix, Reg.-Rat L. Burgerstein, Direktor Dr. A. Delbrück, Verwaltungsdirektor Franz Diesener, Schlacht- und Viehhofdirektor Joh. Goltz, Landeswohnungsinspektor G. Gretzschel, Geh. Reg.-Rat R. K. Hartmann, Oberbergrat M. Herold, Ingenieur M. Hottinger, Prof. Ferd. Hueppe, Gasanstaltsdirektor Ernst Kobbert, Landesgewerbearzt Dr. Koelsch, Prof. Jul. Kratter, Hofrat Aug. Netolitzky, Prof. A. Pritzkow, Beigeordneter Adolf Rath, Prof. H. Reichenbach, Generalarzt W. Schumburg, Geh. Oberbaurat J. Stübben, Geh. Reg.-Rat Albert Stutzer, Dr. G. Tugendreich, Prof. Th. Weyl.

Ausführliche Prospekte auf Verlangen kostenlos. 3 Bände bereits komplet. Für schnelles Weitererscheinen ist Sorge getragen.

Handbuch der pathogenen Protozoen. Unter Mitwirkung von vielen Fachgelehrten herausg. von Prof. Dr. S. von Prowazek in Hamburg. Band I (Liefg. 1—4). VIII, 514 S. m. 6 farb. u. 7 schwarz. Taf. u. 205 Fig. i. Text. 1911-12. M. 28.60, geb. M. 30.—

5. Lieferung. 116 S. mit 2 farbigen und 6 schwarzen Tafeln und 28 Abb. im Text. 1912. M. 7.20

Lieferung 6: 248 S. m. 3 farb. Taf. u. 77 Abb. i. Text. 1914. M. 13.50

Lieferung 7, die den II. Band und damit das Werk abschließt, wird sobald als möglich erscheinen.

Handbuch der Tropenkrankheiten unter Mitwirkung von vielen in- und ausländ. Fachgelehrten. Herausgegeben von **Carl Mense**, Kassel. 2. Aufl. in 5 Bdn.

Band I: XVI, 295 S. m. 200 Abb. im Text, 10 schwarz. u. 2 farb. Taf. 1913. M. 16.20, geb. M. 18.—

Band II: XVI, 747 S. m. 126 Abb. im Text, 14 schwarz. u. 6 farb. Taf. 1914. M. 40.—, geb. M. 42.—

Band III: XVI, etwa 680 S. mit 118 Abb. im Text u. 9 farb. Taf. 1914. M. 35.—, geb. M. 37.—

Die anderen Bände erscheinen in rascher Folge.

Handbuch der Tuberkulose. Unter Mitwirkung von vielen Fachgelehrten herausg. von L. Brauer, G. Schröder und F. Blumenfeld in 5 Bänden.

Band I: VIII, 792 S. m. 88 Abb., 10 Kurven u. 9 farb., 1 Stereoskop- u. 8 schwarz. Taf. 1914. M. 35.—, geb. M. 37.—

Band II: IV, 453 S. mit 15 Abb., 3 Kurven u. 6 Taf. 1914. M. 20.—, geb. M. 22.—

Zu beziehen durch alle Buchhandlungen.

Digitized by Google

Held, Hans, **Entwicklung des Nervengewebes bei den Wirbeltieren.** IX, 378 S. mit 275 Abb. auf 53 Taf. 1909. M. 30.—, geb. M. 32.—

Heubner, O., **Lehrbuch der Kinderheilkunde.** 2 Bände. 3., umgearbeitete Aufl. I. Bd.: VIII, 746 S. mit 43 Abbild. im Text, 1 Lichtdrucktaf. u. 4 farb. Taf. II. Bd.: VI, 602 S. mit 24 Abb. im Text und 5 farb. Taf. 1911. M. 35.—, geb. M. 39.—

Heubner, O., **Reden und Abhandlungen aus dem Gebiete der Kinderheilkunde.** 208 S. mit 3 Tafeln. 1912. M. 4.—, geb. M. 5.—

Hirschlaff, Leo, **Hypnotismus und Suggestivtherapie.** Ein Lehrbuch für Ärzte und Studierende nach der 1. Aufl. des † Dr. Max Hirsch neu bearbeitet VIII, 269 S. 1905. Geb. M. 4.50

Italienisch für Mediziner von Gaston Le Boucher und Dr. med. A. Ricci. VIII, 192 S. Geb. M. 4.—

Joseph, Max u. J. B. **van Deventer**, **Dermato-histologischer Atlas** in 53 farb. Abb. auf 24 Taf. IV, 58 S. 1906. Geb. M. 15.—

— **Lehrbuch der Hautkrankheiten** für Ärzte und Studierende. VIII, 238 S. mit 26 Abbild. 1910. M. 8.—, geb. M. 9.—

Klassiker der Medizin. Herausgegeben von Prof. Dr. **Karl Sudhoff** (Leipzig). Bände in Klein-Oktav zu verschied. Preisen. Jedes Bändchen der Sammlung von Neudrucken medizinischer Schriften der Vergangenheit von klassischer Bedeutung ist in sich abgeschlossen und einzeln käuflich. Bisher sind 23 Bändchen erschienen zum Preis von zusammen M. 49.10
Ausführlicher Prospekt auf Verlangen kostenlos.

Kraft, Ernst, **Analytisches Diagnostikum.** Die chemischen, mikroskopischen und bakteriologischen Untersuchungsmethoden von Harn, Auswurf, Magensaft, Blut, Kot usw. 2. Auflage. XVIII, 445 S. mit 4 farb. Tafeln u. 142 teils farb. Illustr. 1913.
M. 10.—, geb. M. 11.—

Kraepelin, Emil, **Einführung in die psychiatrische Klinik.** 2. Aufl. 32 Vorlesungen. XII, 373 S. 1905. M. 9.—, geb. M. 10.—

— **Psychiatrie.** Lehrbuch für Studierende und Ärzte. 4 Bände. 8. vollst. umgearb. Aufl.
Band I: Allgemeine Psychiatrie. XVI, 676 S. mit 38 Abb. u. 1 Einschalttafel. 1909. M. 18.50, geb. M. 20.—
Band II: Klinische Psychiatrie. I. Teil. XV, 666 S. m. 151 teils farb. Abb. u. 27 Schriftproben. 1910.
M. 20.—, geb. M. 21.50
Band III: Klinische Psychiatrie. II. Teil. XIII, 730 S. m. 105 teils farb. Abb., 11 Schriftproben u. 1 farb. Taf. 1913.
M. 22.—, geb. M. 23.50.
Ein IV. Band wird im Jahre 1914 das Werk abschließen.

Kühnemann, G., **Differentialdiagnostik der inneren Krankheiten.** 4. umgearb. Aufl. VIII, 239 S. 1913. Geb. M. 5.—

Lehrbuch der Arbeiter-Versicherungsmedizin. Unter Mitwirk. von Fachgelehrten herausgeg. von F. Gumprecht, G. Pfarrius und unter redaktioneller Leitung von Otto Rigler. XXVI, 643 S. m. 32 Abb. 1913. M. 24.—, geb. M. 25.50

Lehrbuch der Röntgenkunde. Unter Mitwirkung von Fachgelehrten herausgeg. von H. Rieder u. J. Rosenthal. Band I. VI, 606 S. mit 485 Abbild. im Text und 5 Taf. 1913.
M. 25.—, geb. M. 26.—

Zu beziehen durch alle Buchhandlungen.

Digitized by Google

Lipschütz, B., **Bakteriologischer Grundriß u. Atlas d. Geschlechtskrankheiten.** IV, 118 S. mit 33 farb. Taf. nebst 33 Blatt Tafelerklärungen. 1913. Kart. M. 20.—

Loeb, Jacques, **Vorlesungen über die Dynamik der Lebenserscheinungen.** VI, 324 S. m. 61 Abb. 1906. M. 10.—, geb. M. 11.—

— **Untersuchungen über künstliche Parthenogenese und das Wesen des Befruchtungsvorgangs.** Deutsche Ausgabe unter Mitwirkung des Verfassers herausgeg. von Prof. Dr. E. Schwalbe. VIII, 532 S. mit 12 Abbild. 1906. M. 7.50, geb. M. 8.50

— **Die Bedeutung der Tropismen für die Psychologie.** Vortrag. 51 S. 1909. Kart. M. 1.—

Lomer, Georg, **Ignatius von Loyola.** Vom Erotiker zum Heiligen. Eine pathographische Geschichtsstudie. 187 S. mit Bildnis. 1913. Kart. M. 2.80

— **Das Christusbild in Gerhart Hauptmanns „Emanuel Quint".** Eine Studie. 67 S. 1911. M. 1.40

Marcuse, Max, **Die Gefahren der sexuellen Abstinenz für die Gesundheit.** 94 S. 1910. M. 2.—

Möbius, P. J., **Ausgewählte Werke.** Siehe Seite 2.

— **Nervenkrankheiten.** Ein kurzes Lehrbuch für Studierende und Ärzte. VIII, 188 S. 1893. Geb. M. 4.50

Monakow, C. von, **Aufbau und Lokalisation der Bewegungen beim Menschen.** 28 S. mit 4 farb. und 1 schwarz. Fig. 1911. M. 1.—

Moraller, Franz u. Erwin **Hoehl,** unter Mitwirkung von Robert Meyer, **Atlas der normalen Histologie der weiblichen Geschlechtsorgane.** 172 farb. Abbild. auf 81 Taf. mit X, 118 S. Text und 81 Blatt Tafelerklärungen. 1909—11. M. 54.—, geb. M. 57.—

v. Prowazek, S., **Taschenbuch der mikroskop. Technik der Protistenuntersuchung.** 2. Aufl. 87 S. 1909. Geb. u. durchsch. M. 2.50

Reifferscheid, Karl, **Die Röntgentherapie in der Gynäkologie.** Mit 4 Taf. u. 1 Anhang üb. d. Röntgentechnik in der Gynäkologie von Paul Krause. 92 S. mit 4 farb. Tafeln. 1911. M. 4.—

Rigler, Otto, **Landkolonien für Unfallverletzte und ihre innere Organisation.** 51 S. 1912. M. 1.—

Sammlung klinischer Vorträge, begründet von R. v. Volkmann. **Innere Medizin** hrsg. von Fr. Müller; **Chirurgie** hrsg. v. O. Hildebrand; **Gynäkologie,** herausgegeben von A. Döderlein. Erschienen sind bisher etwa 1100 Nummern. Verzeichnis auf Verlangen kostenfrei.

Jeder Vortrag einzeln M. —.75, Doppelnummern M. 1.50
Subskriptionspreis für 30 fortlaufende Nummern je M. —.50

Schiefferdecker, P., **Neurone und Neuronenbahnen.** VIII, 323 S. mit 80 Abbild. 1906. M. 11.—, geb. M. 12.—

— **Muskeln und Muskelkerne.** IX, 317 S. mit 20 Abb. 1909. M. 10.—, geb. M. 11.—

Schilling, V., **Angewandte Blutlehre für die Tropenkrankheiten.** VIII, 170 S. mit 1 schwarzen und 3 farb. Taf. 1914. M. 8.—

Schmidt, Heinr., L. **Friedheim,** A. **Lamhofer,** J. **Donat, Diagnostisch-Therapeutisches Vademekum** f. Studierende u. Ärzte. 12. Aufl. VI, 448 S. 1914. In abwaschbarem Leinen geb. M. 6.—
Geb. und mit Schreibpapier durchschossen. M. 7.—

Zu beziehen durch alle Buchhandlungen.

Digitized by Google

Schmieden, Viktor, **Der chirurgische Operationskursus.** Ein Handbuch für Ärzte und Studierende. Mit einem Vorwort von Prof. Dr. A. Bier. 3. erweiterte Aufl. XVI, 416 S. mit 467 meist farbig. Abbild. im Text. 1914. Geb. M. 16.—

Seitz, L., **Die Störungen der inneren Sekretion in ihren Beziehungen zu Schwangerschaft, Geburt und Wochenbett.** 256 S. mit 6 farb. Taf. 1913. M. 7.—

Spanisch für Mediziner, von Gaston le Boucher und Gieby Bullón. VIII, 192 S. 1911. Geb. M. 4.—

Stelz, Ludwig, **Entstehung und Entwicklung des Menschen und die sich daraus ergebenden Regeln für das Geschlechtsleben der reiferen Jugend.** VIII, 74 S. m. 14 farb. u. 1 schwarz. Taf. 1913. Kart. M. 3.—

Sternberg, W., **Das Nahrungs-Bedürfnis. Der Appetit und der Hunger.** Eine diätetische Studie. IV, 179 S. 1913. M. 5.—

Studien zur Geschichte der Medizin, mit Unterstützg. der Puschmann-Stiftung herausg. von Prof. Dr. Karl Sudhoff. Erschienen sind 10 Hefte. Ausführlichen Prospekt hierüber und über die anderen Veröffentlichungen der Puschmann-Stiftung kostenlos.

Tscherning, M., **H. von Helmholtz und die Akkomodationstheorie.** Übers. von M. Thorey. VIII, 104 S. mit 23 Abbild. 1910. M. 3.—

Tsuzuki, J., **Antiberiberitherapie d. Beriberikrankh.** 71 S. 1912. M. 2.20

Verhandlungen der Deutschen Gesellschaft für Gynäkologie. XIV. Versammlung. Herausg. von Döderlein und Baisch. XLVII, 831 Seiten mit 10 Abbildungen. 1911. M. 19.50, geb. M. 21.—

— XV. Versammlung. Herausgeg. von Veit, Baisch und Heynemann. I. Teil: Referate. IV, 475 S. mit Textfig. und 6 farb. Taf. 1913. M. 11.50, geb. M. 13.—
II. Teil: Sitzungsbericht u. Generalregister zu Bd. I—XV der Verhandlungen. XLIV, 580 S. m. 31 Textfig. u. 1 Taf. 1914. M. 15.50, geb. M. 17.—

v. Wassermann, A., **Hämolysine, Zytotoxine und Präzipitine.** Neu bearbeitet und ergänzt von Dr. J. Leuchs und M. Wassermann. IV, 124 S. 1911. M. 4.80, geb. M. 5.80

Wilmanns, Karl, **Zur Psychopathologie des Landstreichers.** XII, 418 S. mit 16 farb. Tafeln. 1906. M. 15.—

Zuelzer, G., **Chemische und mikroskopische Diagnostik.** Eine praktische Einführung für Studierende u. Ärzte. XII, 256 S. mit 109 Abb. u. 9 farb. Tafeln. 1907. M. 9.—, geb. M. 10.—

Philosophie, Psychologie, Pädagogik.

Baldwin, J. M., **Das Denken und die Dinge oder Genetische Logik.** Unter Mitwirkung des Verfassers ins Deutsche übertr. von W. F. G. Geiße. Bd. I: Funktionelle Logik oder genetische Erkenntnistheorie. XIII, 334 S. 1908. M. 10.—, geb. M. 11.—
Band II: Experimentelle Logik oder genetische Theorie des Denkens. X, 554 S. 1910. M. 17.—, geb. M. 18.—
Band III: Genetische Logik. XIII, 324 S. 1914. M. 10.—, geb. M. 11.—

Zu beziehen durch alle Buchhandlungen.

Digitized by Google

Barth, Paul, **Die Elemente der Erziehungs- u. Unterrichtslehre.** Auf Grund der Psychologie und der Philosophie der Gegenwart dargestellt. 4. und 5. wiederum durchgesehene und ergänzte Aufl. XII, 697 S. 1912. M. 8.—, geb. M. 9.—

Betz, W., **Über Korrelation.** VI, 88 S. 1911. M. 3.—

Bloch, Werner, **Der Pragmatismus von James und Schiller nebst Exkursen über Weltanschauung und über die Hypothese.** VIII, 107 S. 1913. M. 3.—

Bobertag, O., **Über Intelligenzprüfungen** (nach der Methode von Binet und Simon). 176 S. 1914. M. 4.—

Clifford, W. K., **Der Sinn der exakten Wissenschaft** in gemeinverständlicher Form dargestellt. Deutsch von H. Kleinpeter. IX, 281 S. mit 100 Abbild. 1913. M. 6.—, geb. M. 6.75

Cohn, J., und F. **Dieffenbacher, Untersuchungen über Geschlechts-, Alters- und Begabungs-Unterschiede bei Schülern.** VI, 213 S. 1911. M. 6.40

Del Vecchio, G., **Die Tatsache des Krieges und der Friedensgedanke.** Nebst zwei Anhängen, übers. von R. Pubanz. Mit Vorwort von O. Nippold. VII, 100 S. 1913. M. 3.—, geb. M. 3.80

Eisler, Rudolf, **W. Wundts Philosophie und Psychologie** in ihren Grundlagen dargestellt. VI, 210 S. 1902. M. 3.20, geb. M. 4.—

— **Einführ. in die Erkenntnistheorie.** XII, 292 S. 1907. M. 5.60, geb. M. 6.40

Eng, Helga, **Abstrakte Begriffe im Sprechen und Denken des Kindes.** VI, 112 S. 1914. M. 3.60

Frost, Walter, **Naturphilosophie.** 1. Band. X, 306 S. 1910. M. 8.—

Gallinger, A., **Das Problem der objektiven Möglichkeit.** Eine Bedeutungsanalyse. VI, 126 S. 1912. M. 4.—

Giese, F., **Das freie literarische Schaffen bei Kindern und Jugendlichen.** XVI, 220, IV, 242 S. mit 3 Taf. 1913. M. 14.—

Grosser, H., u. W. **Stern, Das freie Zeichnen und Formen des Kindes.** Sammlung von Abhandlungen aus der Zeitschrift für angewandte Psychologie und psychologische Sammelforschung. Mit Unterstützung des Magistrats der Stadt Breslau herausgeg. VI, 234 S. mit Abb. und 56 Taf. 1913. M. 10.—

Heim, Gustav, **Ursache und Bedingung.** Widerlegung des Konditionalismus und Aufbau der Kausalitätslehre auf der Mechanik. 62 S. 1913. M. 1.60

Hennig, R., **Die Entwicklung des Naturgefühls. Das Wesen der Inspiration.** V, 160 S. 1912. M. 5.—

Heymans, G., **Einführung in die Ethik.** Auf Grundlage der Erfahrung. VIII, 319 S. 1914. M. 8.60, geb. M. 9.60

— **Einführung in die Metaphysik auf Grundlage der Erfahrung.** 2. Aufl. VIII, 363 S. 1911. M. 9.—, geb. M. 10.—

— **Die Gesetze und Elemente des wissenschaftlichen Denkens.** Ein Lehrbuch der Erkenntnistheorie in Grundzügen. 2. verbesserte Auflage. X, 421 S. 1905. M. 11.—, geb. M. 12.—

— **Das künftige Jahrhundert der Psychologie.** Rede, gehalten am 20. Sept. 1909. Aus dem Niederländischen übersetzt von H. Pol. 52 S. 1911. M. 1.20

Hillebrand, Franz, **Die Aussperrung der Psychologen.** Ein Wort zur Klärung. 24 S. 1913. M. —.80

Zu beziehen durch alle Buchhandlungen.

Digitized by Google

Hirsch, Julian, **Die Genesis des Ruhmes.** Ein Beitrag zur Methodenlehre der Geschichte. XVI, 285 S. 1914. M. 6.60

Hochfeld, Sophus, **Das Künstlerische in der Sprache Schopenhauers.** XI, 169 S. 1912. M. 5.—

Hocks, E., **Das Verhältnis der Erkenntnis zur Unendlichkeit der Welt bei Nietzsche.** VII, 71 S. 1914. M. 2.50

Höfler, Alois, und Stephan **Witasek**, **Hundert psychologische Schulversuche.** Dritte, vermehrte und verbesserte Aufl. 49 S. mit 17 Abb. und 1 farb. Tafel. 1911. M. 2.50

Hueber, Viktor, **Die Organisierung der Intelligenz.** 3., stark verm. Aufl. mit Vorwort von Ernst Mach. VII, 234 S. 1910. M. 3.60

Jaensch, E. R., **Zur Analyse der Gesichtswahrnehmungen.** Experim.-psychol. Untersuchungen nebst Anwendung auf die Pathologie des Sehens. XIV, 388 S. 1909. M. 10.—

— **Über die Wahrnehmung des Raumes.** Eine experimentell-psychologische Untersuchung nebst Anwendung auf Ästhetik und Erkenntnislehre. XVI, 488 S. 1911. M. 12.—

Jevons, William Stanley, **Leitfaden der Logik.** Autor. deutsche Übers. nach der 22. Aufl. des englischen Originals von Hans Kleinpeter. 2. durchges., mit einem Anhang verm. Aufl. VIII, 326 S. 1913. M. 4.20, geb. M. 5.—

Jung, C. G., **Diagnostische Assoziationsstudien.** Beiträge zur experimentellen Psychopathologie. I. Bd. IV, 281 S. 1911. M. 12.— II. Band. IV, 222 S. 1910. M. 10.—

Kafka, Gustav, **Einführung in die Tierpsychologie.** I. Band: Die Sinne der Wirbellosen. XII, 606 S. mit 362 Abb. 1913. M. 18.—, geb. M. 19.50

Katz, David, **Die Erscheinungsweisen der Farben und ihre Beeinflussung durch die individ. Erfahrung.** XVIII, 425 S. 1911. M. 12.—

Klages, L., **Die Probleme der Graphologie.** Entwurf einer Psychodiagnostik. XI, 270 S. mit 178 Fig. und 5 Tab. 1910. M. 7.—, geb. M. 8.—

— **Prinzipien der Charakterologie.** VI, 93 S. mit 3 Tabellen. 1910. M. 2.50, geb. M. 3.50

Kleinpeter, H., **Die Erkenntnistheorie der Naturforschung der Gegenwart.** Unter Zugrundelegung der Anschauungen von Mach, Stallo, Clifford, Kirchhoff, Hertz, Pearson und Ostwald dargestellt. XII, 160 S. 1905. M. 3.—, geb. M. 3.80

— **Der Phänomenalismus.** Eine naturwissenschaftliche Weltanschauung. VIII, 282 S. 1913. M. 5.40, geb. M. 6.20

— **Vorträge zur Einführung in die Psychologie.** VI, 435 S. mit 87 Abb. 1914. M. 6.60, geb. M. 7.50

Kraft, Viktor, **Weltbegriff und Erkenntnisbegriff.** Eine erkenntnistheoretische Studie. XII, 232 S. 1912. M. 5.—

Levy-Suhl, Max, **Über experimentelle Beeinflussung des Vorstellungsverlaufes bei Geisteskranken nebst einer Kritik der Assoziationsexperimente an Geistesgesunden.** VII, 142 S. 1911. M. 4.50

Lipmann, Otto, **Grundriß der Psychologie für Juristen.** Mit Vorwort von Franz v. Liszt. 2. verm. Aufl. VII, 95 S. 1914. M. 3.—, geb. M. 3.80

Zu beziehen durch alle Buchhandlungen.

Digitized by Google

Lipmann, Otto, **Grundriß der Psychologie für Pädagogen.** VIII, 100 S. 1909. M. 2.—, geb. M. 2.80

— **Die Wirkung der Suggestivfragen.** V, 170 S. 1908. M. 5.—

— **Die Spuren interessebetonter Erlebnisse und ihre Symptome. Theorie, Methoden und Ergebnisse der „Tatbestandsdiagnostik".** IV, 96 S. 1911. M. 3.—

Lipps, Th., **Vom Fühlen, Wollen und Denken.** Versuch ein. Theorie des Willens. 2. Aufl. VII, 275 S. 1907. M. 8.40, geb. M. 9.40

— **Einheiten und Relationen.** Eine Skizze zur Psychologie der Apperzeption. VI, 106 S. 1902. M. 3.60

Mach, Ernst, **Erkenntnis und Irrtum.** Skizzen zur Psychologie der Forschung. 2. Aufl. XII, 474 S. mit 35 Abb. 1906. M. 10.—, geb. M. 11.—

Mally, Ernst, **Gegenstandstheoretische Grundlagen der Logik und Logistik.** 87 S. 1912. M. 4.—

Marie, A., **Der Mystizismus in seinen Beziehungen zur Geistesstörung.** Deutsch von G. Lomer. IV, 244 S. 1913. M. 5.—, geb. M. 5.80

Martin, Lillien J., **Die Projektionsmethode und die Lokalisation visueller und anderer Vorstellungsbilder.** VI, 231 S. 1912. M. 6.—

Meinong, A., **Über Annahmen.** 2., umgearb. Aufl. XVI, 403 S. 1910. M. 10.—, geb. M. 11.—

— **Untersuchungen zur Gegenstandstheorie u. Psychologie.** XII, 634 S. 1904. M. 18.—

— **Gesammelte Abhandlungen,** herausgegeben und mit Zusätzen versehen von seinen Schülern. In drei Bänden.
Band I: Abhandlungen zur Psychologie. XII, 634 S. 1914. M. 16.—
Band II: Abhandlungen zur Erkenntnistheorie und Gegenstandstheorie. XII, 544 S. 1913. M. 14.—

Meyer, Semi, **Probleme der Entwicklung des Geistes. Die Geistesformen.** VI, 429 S. 1913. M. 13.—

Möbius, P. J., **Ausgewählte Werke.** Siehe Seite 2.

Müller, G. E., **Zur Analyse der Gedächtnistätigkeit und des Vorstellungsverlaufes.** I. Teil. XIV, 403 S. 1911. M. 12.—

— — III. Teil. VIII, 567 S. 1913. M. 16.—

Münchener Philosophische Abhandlungen. Theodor Lipps zu seinem sechzigsten Geburtstage gewidmet von früheren Schülern. VI, 316 Seiten. 1911. M. 8.—

Münsterberg, Hugo, **Grundzüge der Psychotechnik.** IX, 767 S. 1914. M. 16.—, geb. M. 17.—

— **Philosophie der Werte.** Grundzüge einer Weltanschauung. VIII, 486 S. 1908. M. 10.—, geb. M. 11.—

— **Psychologie und Wirtschaftsleben.** Beitrag z. angewandten Experimental-Psychologie. 2. Aufl. VIII, 192 S. 1913. M. 2.80, geb. M. 3.50

Oesterreich, Konstantin, **Die Phänomenologie des Ich in ihren Grundproblemen.** I. Band: Das Ich und das Selbstbewußtsein. Die scheinbare Spaltung des Ich. VII, 532 S. 1910. M. 15.—

Pichler, Hans, **Möglichkeit und Widerspruchslosigkeit.** IV, 72 S. 1912. M. 2.40

Popp, Walter, **Kritische Entwicklung des Assoziationsproblems.** VI, 161 S. mit 4 Abbild. im Text. 1913. M. 3.60

Digitized by Google

Ranschburg, Paul, **Das kranke Gedächtnis.** Ergebnisse und Methoden der experimentellen Erforschung der alltäglichen Falschleistungen und der Pathologie des Gedächtnisses. IX, 138 S. Mit 6 Kurven und 27 Abb. im Text. 1911. M. 4.50

Rehmke, Johs., **Anmerk. z. Grundwissenschaft.** IV, 131 S. 1913. M. 4.—

Reininger, Robert, **Philosophie des Erkennens.** Ein Beitr. z. Geschichte u. Fortbild. d. Erkenntnisprobl. VI, 450 S. 1911. M. 14.—

Richter, Th., **Spinozas Philosophische Terminologie.** Historisch und immanent kritisch untersucht. I. Teil. 170 S. 1913. M. 5.—

Schmied-Kowarzik, Walter, **Umriß einer neuen analytischen Psychologie u. ihr Verhältnis z. empir. Psychol.** VI, 318 S. 1912. M. 7.—

Sikorsky, A., **Die seelische Entwicklung des Kindes**, nebst kurzer Charakteristik der Psychologie des reiferen Alters. 2. verb. Aufl. VI, 159 S. mit 16 Abb. 1908. M. 3.60, geb. M. 4.60

Sommer, R., **Kriminalpsychologie und strafrechtliche Psychopathologie auf naturwissenschaftlicher Grundlage.** XII, 388 S. mit 18 Abbildungen. 1904. M. 10.—, geb. M. 11.50

— **Familienforschung und Vererbungslehre.** VIII, 232 S. mit 16 Abb. und 2 Tabellen. 1907. M. 9.—, geb. M. 10.—

Stern, L. William, **Person und Sache. System der philosophischen Weltanschauung.** I. Band. Ableitung und Grundlehre. XIV, 434 S. 1906. M. 13.—, geb. M. 14.—

— **Die differentielle Psychologie in ihren method. Grundlagen.** (2. Auflage des Buches: Über Psychologie der individuellen Differenzen.) IX, 503 S. 1911. M. 11.—, geb. M. 12.—

— **Die psychologischen Methoden der Intelligenzprüfung und deren Anwendung an Schulkindern.** 109 S. 1912. M. 3.—

Stern, Clara u. William, **Monographien über die seelische Entwicklung des Kindes. I. Die Kindersprache.** Psycholog. u. sprachtheoret. Untersuchung. XII, 394 S. 1907. M. 11.—, geb. M. 12.—

— II: **Erinnerung, Aussage und Lüge in der ersten Kindheit.** X, 160 S. mit 1 farb. Tafel. 1909. M. 5.—, geb. M. 6.—

Stern, M. L., **Monistische Ethik.** Gesetze der Physik und Ethik, abgeleit. aus den Grundprinzipien d. Deszendenztheorie. Herausg. von Dr. Viktor Stern. VIII, 242 S. m. 1 farb. Tafel. 1911. M. 6.30

Stumpf, Carl, **Philosophische Reden und Vorträge.** II, 262 S. 1910. M. 5.—, geb. M. 5.80

— **Die Anfänge der Musik.** 209 S. mit 6 Fig., 60 Melodie-Beispielen u. 11 Abbild. 1911. M. 6.60, geb. M. 7.50

Titchener, E. B., **Lehrb. der Psychologie.** Übers. v. Dr. Otto Klemm. 2 Teile. XVI, IX, 572 S. 1910-12. M. 11.—, geb. M. 12.60

Thurnwald, Richard, **Ethno-psychologische Studien an Südseevölkern auf dem Bismarck-Archipel und den Salomo-Inseln.** IV, 163 S. mit 21 Tafeln. 1913. M. 9.—

Turro, R., **Die physiolog. Psychologie d. Hungers.** VIII, 236 S. 1911. M. 7.50

Vold, J. Mourly, **Über den Traum.** Experimental-psychologische Untersuchungen. Herausgeg. von Dr. O. Klemm. 2 Bände. XIII, 432 S. VI, 448 S. 1910-12. M. 22.—

Vorschläge zur psychol. Unters. primitiver Menschen gesammelt und herausg. vom Institut für angew. Psychologie und psycholog. Sammelforschung (Institut der Gesellsch. für experim. Psychol.). 1. Teil. IV, 124 S. m. 1 Taf. 1912. M. 4.—

Zu beziehen durch alle Buchhandlungen.

Digitized by Google

Wallaschek, Richard, **Psychologie und Technik der Rede.** 2. Aufl. IV, 62 S. 1914. M. 1.40

Wentscher, Max, **Ethik.** 2 Bde. XII, 368 S. XII, 396 S. 1902—05. M. 16.—, geb. M. 19.—

Ziehen, Th., **Über die allgemeinen Beziehungen zwischen Gehirn und Seelenleben.** 3. umgearbeitete Aufl. 72 S. 1912. M. 2.20

Naturwissenschaftliche und technische Zeitschriften.

Annalen der Physik, 1790 begründet von *Gren,* fortgeführt von *Gilbert, Poggendorff, G.* u. *E. Wiedemann, P. Drude,* jetzt herausg. von *W. Wien* u. *M. Planck.* Jährl. 3 Bände = 24 Hefte. M. 54.—

Beiblätter zu den Annalen der Physik, 1877 begründet von *G.* und *E. Wiedemann,* herausgeg. von *F. Harms.* Jährl. 24 Hefte M. 30.—

Jahrbuch der drahtlosen Telegraphie und Telephonie sowie des Gesamtgebietes der elektromagnetischen Schwingungen. Herausgeg. v. *G. Eichhorn* u. *J. Zenneck.* Preis des Bandes von 6 Heften M. 20.—

Zeitschrift für wissenschaftliche Photographie, Photophysik und Photochemie. Unter Mitwirkung von *H. Kayser,* herausgegeben von *K. Schaum.* Preis des Bandes von 12 Nummern M. 20.—

Journal für prakt. Chemie, 1834 begr. von *Erdmann,* fortgef. von *Kolbe,* jetzt herausg. v. *Ernst von Meyer.* Jährl. 2 Bde. = 24 Hefte. M. 24.—

Jahresbericht über die Leistungen der chemischen Technologie mit Berücksichtig. d. Elektrochemie u. Gewerbestatistik. 1855 begr. v. *R. v. Wagner.* Fortges. v. *Ferd. Fischer.* Hrsg. v. *P. F. Schmidt* und *B. Rassow.*

I. Abt.: Unorganischer Teil. M. 17.—, geb. M. 18.50
II. Abt.: Organischer Teil. M. 17.—, geb. M. 18.50

Polytechn. Bibliothek. Monatl. Verzeichnis der in Deutschland u. dem Ausl. neu erschien. Werke aus d. Fächern Mathematik u. Astron., Physik u. Elektrotechn., Chemie usw. Jährl. 12 Nummern. M. 3.—

Philosophische und psychologische Zeitschriften.

Journal für Psychologie und Neurologie, vorm. Zeitschrift für Hypnotismus, herausgeg. von *A. Forel* und *O. Vogt,* redigiert von *K. Brodmann.* Preis des Bandes von 6 Heften M. 20.—
Hierzu erscheinen in sich abgeschloss. Ergänz.-Hefte mit besond. Berechn.

Zeitschrift für Philosophie und philosophische Kritik, vormals Fichte-Ulricische Zeitschrift, im Verein mit *H. Siebeck, J. Volkelt, R. Falckenberg,* herausgegeben von *H. Schwarz.* Jährlich etwa 4 Bände von je 2 Heften. Preis des Bandes M. 6.50

Zeitschrift für Psychologie und Physiologie der Sinnesorgane. Herausgegeben von *F. Schumann* u. *J. Rich. Ewald.* Jährl. 3—4 Bde. à 6 Hefte. Preis für den Band M. 15.—

1. Abt. Zeitschrift für Psychologie (Orig.-Arb. u. Referate) herausgegeben von *F. Schumann.*
2. Abt. Zeitschrift für Sinnesphysiologie (nur Orig.-Arbeit.) herausgegeben von *J. Rich. Ewald.*

Zeitschrift für angewandte Psychologie und psychologische Sammelforschung. Herausgegeben von *W. Stern* u. *O. Lipmann.* Preis des Bandes von 6 Heften M. 20.—
Hierzu erscheinen in sich abgeschloss. Beihefte mit besond. Berechnung.

Zu beziehen durch alle Buchhandlungen.

Digitized by Google

Medizinische Zeitschriften.

Archiv für Schiffs- und Tropenhygiene. Herausgegeben von *C. Mense*. Jährlich 24 Hefte. M. 20.—
Dazu Beihefte zu verschiedenen Preisen.

Archiv für Geschichte der Medizin. Herausgeg. v. d. Puschmann-Stiftung an der Univ. Leipzig unter Redakt. von *K. Sudhoff*. Preis des Bandes von 6 Heften M. 20.—

Epilepsia, Revue Internationale Trimestrielle, consacrée à l'étude au point de vue pathologique, thérapeutique, sociale et juridique de l'Epilepsie et des Maladies nerveuses du même ordre. Redakt: *L. J. J. Muskens*. Jährlich 6 Hefte M. 18.—

Folia neuro-biologica. Internationales Zentralorgan für die gesamte Biologie des Nervensystems. Herausgeg. von *C. U. Ariëns Kappers* und *G. van Rijnberk*. Jährlich 12 Hefte. M. 40.—

Internationales Zentralblatt für Ohrenheilkunde und Rhino-Laryngologie. Herausg. von *O. Brieger* u. *G. Grademigo*. Jährl. 12 Hefte. M. 24.—

Lepra. Bibliotheca internationalis condita a *Besnier, Dehio, Ehlers, Hutchinson, Neisser*. In zwanglosen Heften. Preis des Bandes von 4 Heften M. 20.—

Medizinische Novitäten. Internationale Revue über alle Erscheinungen der medizin. Wissenschaft. Jährl. 12 Nrn. M. 2.40

Mitteilungen der Deutschen Gesellschaft zur Bekämpfung der Geschlechtskrankheiten. Preis des Bandes von 6 Nummern M. 3.—

Zeitschrift für Bahn- und Bahnkassenärzte. Herausgeg. von *Otto Roepke*. Jährlich 12 Hefte. M. 6.—

Zeitschrift für Bekämpfung der Geschlechtskrankheiten. Im Auftrage der D. G. B. G. herausgeg. von *A. Blaschko*. Preis des Bandes von 12 Heften M. 12.—

Zeitschrift für biologische Technik und Methodik. Herausgegeben von *Martin Gildemeister*. 6-8 Hefte bilden einen Band. Preis M. 15.—

Zeitschrift für gynäkologische Urologie. Herausgeg. von *W. Stoeckel*. Preis des Bandes von 6 Heften M. 10.—

Zeitschrift für Säuglingsfürsorge, redig. von *Bruno Salge* u. *A. Schloßmann*. Jährlich 12 Hefte. M. 12.—

Zeitschrift für Tuberkulose. Herausgeg. von *G. Gaffky, M. Kirchner, F. Kraus, W. v. Leube, J. Orth, F. Pensoldt*. Redakteure: *A. Kuttner* u. *L. Rabinowitsch*. Preis des Bandes von 6 Heften M. 20.—

Zentralblatt für die gesamte Medizin. Jährlich 52 Hefte. M. 60.—

Zentralblatt für innere Medizin. Herausgeg. von *Brauer, v. Jaksch, v. Leube, Naunyn, Schultze, Umber*, in Verbindung mit *G. Grund* und *H. v. Hoeßlin* redig. von *A. Schmidt*. Jährl. 52 Hefte. M. 24.—

Zentralblatt für Chirurgie. Hersg. von *K. Garré, G. Perthes* und *E. Richter*. Jährlich 52 Hefte. M. 24.—

Zentralblatt für Gynäkologie. Begründet von *Heinrich Fritsch*. Herausgegeben von *W. Stoeckel*. Jährlich 52 Hefte. M. 24.—

Zentralblatt für Kinderheilkunde. Herausgeg. von *E. Grätzer*. Jährlich 12 Hefte. M. 10.—

Zu beziehen durch alle Buchhandlungen.

Druck von Grimme & Trömel in Leipzig.

Franz Hugershoff, Leipzig.
Gegründet 1844.

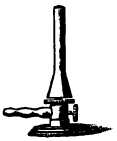

Apparate und Geräte
für
Chemie, Bakteriologie, Physik
= und verwandte Zweige. =

Johannes Arndt, Jena
Lithographische Kunstanstalt und Steindruckerei
Spezialität: Tafeln für medizinische und naturwissenschaftliche Verlagswerke in feinstem Schwarz- und Farbendruck.

Bernhard Richter, Großh. Mecklenbg. — Hoflieferant — **Cöln a. Rh.**
Gegr. 1869. Gold. Med.
Vereinsfahnen, gemalt und gestickt .·. **Hausfahnen** in allen Farbenstellungen und mit jedem Wappen oder Emblem nach Wunsch .·. **Abzeichen** in Metall und Emaille .·. **Schärpen** in allen Ausführungen .·. Alle **Malereien und Stickereien** .·. **Wappenschilder** und alle **Gegenstände für Innen- und Außendekorationen** .·. **Illuminations- und Dekorationsartikel** .·. **Feuerwerk** .·. Sämtliche **stud. Utensilien:** Kneipjacken, Cerevise, Stürmer, Baretts, Bier- und Weinzipfel, Korpsbänder .·. **Katalog gratis und franko.**

F. H. Schiebel » Leipzig
Georgiring 1. :: (Hotel Royal) neben Hauptpost.
Spezialhaus für studentische Dedikationen und kunstgewerbliche Neuheiten.
Kunsthandlung.
Eigene Wappenmalerei mit Brennofenanlage.
Gegründet 1878. Fernsprecher 14595.

Bangel & Schmitt

(Otto Petters)

Universitätsbuchhandlung u. Antiquariat

Heidelberg

Leopoldstr. (Anlage) 5, Gervinushaus

empfehlen ihr
umfangreiches Lager neuer und antiquarischer Bücher
aus allen Wissenschaften.

Von den letzten ausgegebenen Antiquariats-Katalogen stehen die folgenden umsonst zur Verfügung:

Kat. 57: Englische Literatur. ca. 3500 Nrn.
Kat. 56: Neueste deutsche Literatur. ca. 2000 Nrn.
Kat. 53: Rechtswissenschaft. 4298 Nrn.
Kat. 52: Romanica. Geschichte, Sprache, Literatur und Kunst der romanischen Völker. 4197 Nrn.
Kat. 51: Mathematik. Physik. Meteorologie. Geodäsie. Astronomie. Technologie. Ingenieur-Wissenschaften. 1915 Nrn.
Kat. 49: Mineralogie und Geologie. Prähistorik. 2386 Nrn.
Kat. 48: Medizin III. Pathologie und Therapie. Alte Medizin. 4055 Nrn.
Kat. 48 a: Balneologie. Bäderschriften. 342 Nrn.
Kat. 47: Medizin II. Chirurgie. Gynäkologie. Orthopädie. Gymnastik. Medizinische Zeitschriften. 1866 Nrn.
Kat. 46: Medizin I. Anatomie. Physiologie. Anthropologie. Entwicklungsgeschichte. Medizinische Zeitschriften. 1465 Nrn.
Kat. 44: Nationalökonomie. Sozial- u. Staatswissenschaften. 5615 Nrn.
Kat. 42: Klassische Philologie. 4137 Nrn.
Kat. 40: Theologie. 4167 Nrn.
Kat. 39: Heidelberger Bücherfreund, 5 Hefte: 1. Kulturgesch., 2. Städtebilder, 3. Badenia, 4. Zoologie, 5. Kunst u. Kunstblätt. 3403 Nrn.
Kat. 37: Philosophie. 1016 Nrn.
Kat. 36: Bibliotheca historica I. Histor. Hilfswissenschaften. 3847 Nrn.

Ankauf ganzer Bibliotheken u. einz. wertv. Bücher z. d. **höchsten Preisen**

Jedes Angebot wird sofort und sorgfältig erledigt und ist meistens von Erfolg

:: Umfangreiches Lager in ::

Heidelberger Dissertationen

Digitized by Google

Martini & Chemnitz, Conchilien-Cabinet.

Neue Ausgabe von Dr. **Küster** in Verbindung mit den Herren Dr. **Philippi, Pfeiffer, Dunker, Römer, Löbecke, Kobelt, Weinkauff, Clessin, Brot, v. Martens, Thiele, Schmalz** u. **Wagner**. Bis jetzt erschienen 574 Lieferungen oder 191 Sektionen. Subskriptions-Preis der Lieferungen 1 bis 219 à 6 Mk., der Lieferungen 220 u. flg. à 9 Mk., der Sekt. 1—66 à 18 Mk. Sekt. 67 u. flg. à 27 Mk.

Siebmacher, Großes und Allgem. Wappenbuch.

Neu herausgegeben unter Mitwirkung der Herren Archivrat **von Mülverstedt**, Hauptmann **Heyer von Rosenfeld**, Premierleutnant **Gritzner**, **L. Clericus**, Prof. **A. M. Hildebrandt**, Min.-Bibliothekar **Seyler** und anderen.

Ist nun bis Lieferung 565 gediehen, weitere 50 bis **60 werden** es abschließen.

Subskriptions-Preis für Lieferung 1—111 à Mk. 4.80, für Lieferung 112 u. flg. à 6 Mk.

Von dem **Conchilien-Cabinet** geben wir **jede fertige Monographie einzeln ab**, ebenso von dem **Wappenbuch jede Lieferung und Abteilung** und empfehlen wir, sei es zum Behufe der Auswahl oder Kenntnisnahme der Einteilung etc. der Werke **ausführliche Prospekte**, die **wir auf** Verlangen **gratis** und **franko** per Post versenden.

Anschaffung der kompletten Werke oder Ergänzung und Weiterführung aufgegebener Fortsetzungen werden wir in jeder Art erleichtern.

Bauer & Raspe in **Nürnberg.**

Zu beziehen durch alle Buch- und Musikalienhandlungen, wie auch direkt von der Verlagsbuchhandlung:

Klavierausgabe des Kommersbuches!

Zu 188 der beliebtesten Trink- und Kommerslieder die Klavierbegleitung, arrangiert unter Berücksichtigung leichter Spielbarkeit und der Baritonlage. Zweite, vermehrte Ausgabe (u. a. durch die Lachner'schen Lieder „Alt-Heidelberg, du feine", „Jetzt weicht, jetzt flieht", „Der Zwerg Perkeo"). Preis broschiert Mk. 2.50, gebunden Mk. 3.—.

Creutz'sche Verlagsbuchhandlung in Magdeburg.

Digitized by Google

Bonner Fahnenfabrik
in BONN a. Rhein.
Hoflief. Sr. Maj. des Kaisers. — 15 Hofprädikate.

Vereinsfahnen gestickt.
Schärpen.
Hausfahnen, von Marine-Schiffsflaggentuch. **Wappenschilder**
für Außen- oder Innendekoration.
Cerevise mit u. ohne Stickerei. | Stürmer, Barett etc. — Bierzipfel — Verbindungsbänder
Pekeschen und Kneipjacken.
Reichhaltige Kataloge gratis und franko.

Studenten-Utensilien-Fabrik
Max Lindner
MÜNCHEN B 33, Herrnstr. 42.
Leistungsfähigste Spezialfirma für Bier- u. Weinzipfel, Mützen, Stürmer, Couleurbänder, Paradewichs-Ausstattungen, Couleur-Ringe, kunstvolle Wappenmalereien, Schläger, Fecht- u. Mensur-Artikel, Couleurpostkarten u. alle Art. Dedikat.-Artik.
Großer Ill. Katalog gratis u. franko.

Dr. H. Geißler Nachf., Bonn a. Rh. 2
Fabrik und Lager chem., physikal., meteorolog. u. bakteriolog. Apparate u. Utensilien : Laboratoriums-Einrichtungen

Digitized by Google

NEUERE WERKE
AUS DEM VERLAGE VON
LEOPOLD VOSS
IN LEIPZIG UND HAMBURG

GEGRÜNDET 1791

Seite
Naturwissenschaften, insbesondere Chemie 2
Medizin 4
Philosophie, Psychologie, Kultur- u. Literaturgeschichte 5
Periodica und Zeitschriften 8

Die Jahres-Verzeichnisse
der letzten Jahre stehen auf Verlangen gratis und franko zu Diensten.

BEZUGS-BEDINGUNGEN:

Die nachstehend angezeigten Werke sind von allen Sortimentsbuchhandlungen zu den beigefügten Preisen zu beziehen, meist auch zur Ansicht. Im Auslande sind die Preise den jeweiligen Kursschwankungen unterworfen. Die Verlagsbuchhandlung liefert direkt nur gegen Nachnahme oder vorherige Übersendung des Betrages.

Herbst 1914.

Naturwissenschaften, insbesondere Chemie.

Arendt, Rudolf, **Grundzüge der Chemie und Mineralogie.** 11. Aufl. Bearbeitet von Oberlehrer Dr. L. Doermer. XIV, 517 S. mit 268 Abb. und 1 Buntdrucktafel. 1914. Geb. M. 4.80

— **Leitfaden f. d. Unterricht in der Chemie und Mineralogie.** 12. Aufl. Bearbeitet von Oberlehrer Dr. L. Doermer. VIII, 152 S. mit 145 Abb. und 1 Buntdrucktafel. 1913. Geb. M. 1.60

— **Technik der anorganischen Experimentalchemie.** Anleitung zur Ausf. chem. Experimente. 4. Aufl. Bearb. von Oberl. Dr. L. Doermer. XXXVI, 1010 S. mit 1075 Abb. 1910. M. 24.—, geb. M. 26.— Siehe auch Doermer-Heineck.

Arnold, Carl, **Abriß der allgemeinen oder physikalischen Chemie.** Als Einführung in die Anschauungen der modernen Chemie. 2. Aufl. VIII, 288 S. mit Textfig. 1906. Geb. M. 3.75

— **Repetitorium der Chemie.** Mit bes. Berücks. der für die Medizin wichtigen Verbind., sowie des „Arzneibuches für das Deutsche Reich" u. a. Pharmakopöen. 14. Aufl. XII, 574 S. 1913. Geb. M. 7.50

Behrens, H., **Anleitung zur mikrochemischen Analyse der wichtigsten organischen Verbindungen.**

1. Heft. Vergriffen. Neue Auflage in Vorbereitung.
2. Heft (Die wichtigsten Faserstoffe). 2. Aufl. VIII, 118 S. mit 20 Abb. und 3 Farbendrucktafeln. 1909. M. 5.—
3. Heft (Aromat. Amine). Vergriffen. Neue Auflage in Vorbereitung.
4. Heft (Karbamide und Karbonsäure). V, 129 S. mit 94 Abb. 1897. M. 4.50

— **Anleitung zur mikrochemischen Analyse der anorganischen Verbindungen.** Die 3. Aufl. erscheint noch in diesem Jahre.

— **Das mikrochemische Gefüge der Metalle und Legierungen.** VIII, 170 S. mit 3 Abb. und 16 Tafeln. 1894. Geb. M. 14.—

— **Mikrochemische Technik.** VIII, 68 S. 1900. M. 2.—

Beilstein, F., **Handbuch der organischen Chemie.** 3. Aufl. 4 Bände 1893—1899. Erhöhter Preis. M. 250.—, geb. M. 275.—

Beilstein, F., **Ergänzungsbände zur 3. Aufl. des Handbuches der organischen Chemie.** Herausg. von der Deutschen Chemischen Gesellschaft, redigiert von Paul Jacobson.

Ergänzungsband I. XXIV, 860 S. 1901. M. 25.20, geb. M. 28.80
„ II. XIV, 1521 S. 1903. M. 36.—, geb. M. 40.—
„ III. XVIII, 718 S. 1904. M. 21.60, geb. M. 25.—
„ IV. XVI, 1218 S. 1906. M. 34.20, geb. M. 38.—
„ V. Erläuterungen für den Gebrauch des Werkes u. Register. VIII, 36 u. 441 S. 1906. M. 14.40, geb. M. 17.40

Dennert, E., **Das chemische Praktikum.** Ein kurzer Leitfaden für Schule und Selbstunterricht. 4. Aufl. 64 S. Kart. M. 1.20

Doermer, L., und **Heineck**, Fr., **Chemie für Lyzeen und für die Unterstufe der Studienanstalten.** Bearb. n. Arendt-Doermer, Leitfad. der Chemie und Mineralogie. 142 S. m. 66 Abb. 1912. Geb. M. 2.20

Elsner, Fritz, **Die Praxis des Chemikers bei Untersuchung von Nahrungs- und Genußmitteln, Gebrauchsgegenständen und Handelsprodukten bei hygienischen und bakteriologischen Untersuchungen, sowie in der gerichtlichen und Harnanalyse.** 8. Aufl. XVIII, 1092 S. mit 194 Abb. und zahlreichen Tabellen. 1907. M. 20.—, geb. M. 22.—

Digitized by Google

Harnack, Erich, **Die Haupttatsachen der Chemie.** Für das Bedürfnis des Mediziners als Leitfaden für den Unterricht, sowie für Übungsarbeiten. 3. Aufl. XI, 192 S. 1911. Geb. M. 3.50

Helmholtz, H. von, **Handbuch der physiologischen Optik.** 3. Auflage, ergänzt und herausgegeben in Gemeinschaft mit Prof. Dr. A. Gullstrand und Prof. Dr. J. von Kries, von Prof. Dr. W. Nagel.

Band I. Einleitung herausg. von Prof. Dr. W. Nagel. Die Dioptrik des Auges herausgegeben von Prof. Dr. A. Gullstrand, XVI, 376 S. mit 146 Abb. 1909. M. 14.—, geb. M. 16.—

Band II. Die Lehre von den Gesichtsempfindungen herausg. von Prof. Dr. W. Nagel und Prof. Dr. J. v. Kries. VIII, 392 S. mit 80 Abb. und 3 Tafeln. 1911. M. 16.—, geb. M. 18.—

Band III. Die Lehre von den Gesichtswahrnehmungen herausg. von Prof. Dr. J. von Kries. VIII, 564 S. mit 81 Abb., 6 Tafeln u. Porträt von H. von Helmholtz. 1910. M. 24.—, geb. M. 26.—

Krüger, Edgar, **Biologische Schülerübungen.** Ein Leitfaden für die Oberklassen höherer Lehranstalten. XII, 189 S. mit 113 Abb. 1909. M. 2.50, geb. M. 3.—

Krüss, Gerhard und Hugo, **Kolorimetrie und quantitative Spektralanalyse in ihrer Anwendung in der Chemie.** 2. Aufl. bearbeitet von Dr. H. und Dr. P. Krüss. XII, 284 S. mit 52 Abb. 1909. M. 8.—

Lassar-Cohn, **Arbeitsmethoden für organisch-chemische Laboratorien.** 4. Aufl. **Allgemeiner Teil:** XII, 352 S. mit 116 Abb. 1906. M. 11.—, geb. M. 13.50

Spezieller Teil: XII, 1496 S. mit 10 Abb. 1907. M. 47.—, geb. M. 52.—

— **Chemie im täglichen Leben.** Gemeinverständliche Vorträge. 7. Aufl. VI, 345 S. mit 23 Abb. 1912. Geb. M. 4.—

— **Einführung in die Chemie in leichtfaßlicher Form.** 4. Aufl. X, 301 S. mit 60 Abb. 1913. Geb. M. 4.80

— **Allgemeine Gesichtspunkte für organisch-chemisches Arbeiten.** III, 79 S. 1904. M. 2.—

— **Praxis der Harnanalyse.** Anleitung zur chemischen Untersuchung des Harnes, sowie zur künstlichen Darstellung der für Übungs- und Unterrichtszwecke nötigen pathologischen Harne. Nebst einem Anhang: Analyse des Mageninhalts. 4. Aufl. 80 S. 1909. M. 1.20

— **Sicherstellung der Ernährung der Menschheit durch dauernde Erhaltung der Fruchtbarkeit von Äckern und Wiesen mittels künstlicher Mittel** (Superphosphat, Luftsalpeter usw.). Vortrag, gehalten im Keplerbund. 32 S. 1910. M. —.80

Marc, Robert, **Die physikalisch-chemischen Eigenschaften des metallischen Selens.** 76 S. mit 17 Abb. und 3 Tafeln. 1907. M. 4.—

Nasmyth, J. und **Carpenter,** J., **Der Mond als Planet, Welt und Trabant.** 4. Aufl. 2. völlig veränderte, deutsche Umarbeitung des engl. Originaltextes von Prof. Dr. H. J. Klein. VIII, 214 S. mit zahlr. Abb. u. 19 Taf. 1906. Geb. M. 8.50

Richards, Theodore William, **Experimentelle Untersuchungen über Atomgewichte.** Deutsche Ausgabe besorgt von J. Koppel. VIII, 890 S. mit 34 Abb. 1909. M. 35.—

Richter, M. M., **Lexikon der Kohlenstoffverbindungen.** 3. Aufl. 4 Bände. 4751 S. 1910—1912. M. 200.—, geb. 212.—

Richter, M. M., **Prozent-Tabellen der Kohlenstoffverbindungen.** Sonderabdruck aus der 2. Aufl. der Kohlenstoffverbindungen. II, 176 S. 1912. M. 4.—

Roth, W. A., **Physik.-chem. Übgn.** XII, 174 S. m. 44 Abb. 1907. Geb. M. 5.—

Rudorf, George, **Das periodische System, seine Geschichte und Bedeutung für die chemische Systematik.** Vermehrte und vom Verf. vollständig umgearb. deutsche Ausgabe. Übersetzt unter Mitw. von Dr. Hans Riesenfeld. XV, 370 S. mit 11 Abb. 1904. M. 10.—

Ruer, Rudolf, **Metallographie in elementarer Darstellung.** XII, 312 S. mit 127 Abb. und 5 Tafeln. 1907. M. 10.—, geb. M. 11.50

Schelenz, H., **Shakespeare und sein Wissen auf den Gebieten der Arznei- und Volkskunde.** Bd. I. VIII, 328 S. 1914. M. 8.—, geb. M. 9.—

Schwarze, W., **Vorschule der Chemie.** Vergriffen. Neue Auflage unter der Presse.

Strunz, Franz, **Naturbetrachtung und Naturerkenntnis im Altertum.** Eine Entwickelungsgeschichte der antiken Naturwissenschaften. VII, 168 S. 1904. M. 5.—, geb. M. 6.50

— **Beiträge und Skizzen zur Geschichte der Naturwissenschaften.** VIII, 192 S. mit 1 Abb. 1910. M. 5.—, geb. M. 6.50

Tammann, G., **Über die Beziehungen zwischen den inneren Kräften und Eigenschaften der Lösungen.** Ein Beitrag zur Theorie homogener Systeme. VII, 184 S. mit 28 Abb. 1907. M. 9.—

— — **Lehrbuch der Metallographie.** XVIII, 390 S. mit 205 Abbild. 1914. M. 19.—, geb. M. 20.—

Wohlwill, Emil, **Galilei und sein Kampf für die Copernicanische Lehre.** I. Band. Bis zur Verurteilung der Copernicanischen Lehre. XX, 646 S. 1910. M. 14.—, geb. M. 17.—

Medizin.

Biesalski; Konrad, **Umfang und Art des jugendlichen Krüppeltums und der Krüppelfürsorge in Deutschland.** Nach der amtl. Zähl. bearb. VIII, 186 S. mit 12 graph. Darstell. 1909. M. 30.—, geb. M. 32.—

— **Leitfaden der Krüppelfürsorge.** 104 S. mit 88 Abb. u. mehreren Tabellen. 1911. M. 1.—, 25 Expl. M. 20.—, 100 Expl. M. 70.—

Ebbinghaus, H., **Über eine neue Methode zur Prüfung geistiger Fähigkeiten und ihre Anwendung bei Schulkindern.** 63 S. 1897. M. 1.—

Festschrift, dem Hamburg-Eppendorfer Krankenhaus zur Feier seines 25jährigen Bestehens gewidmet. Herausgeg. von Prof. Dr. L. Brauer. LXXVIII u. 290 S. mit 49 Abbild. u. 1 farb. Tafel. 1914. Geb. M. 15.—

Groebel, P., **Sexualpädagogik in den Oberklassen höherer Lehranstalten.** IV, 88 S. 1909. M. 1.50

Helmholtz, **Physiol. Optik,** s. S. 3.

Hirschstein, L., **Säureretention als Krankheitsursache. Ein Beitrag zum Chemismus des Schlafes.** VI, 90 S. mit Tafel. 1911. M. 3.—

— **Nervosität eine Säurevergiftung.** Gemeinverständlich dargestellt. 40 S. 1913. M. 1.—

Huxley, Thomas H., **Grundzüge der Physiologie.** Neu bearbeitet von Prof. J. Rosenthal. 4. Aufl. XVIII, 481 S. mit 101 Abb. und 1 Titelbild. 1910. M. 9.—, geb. M. 10.50

Jaeger, Heinrich, **Die Bakteriologie des täglichen Lebens.** In 18 gemeinverständlichen Vorträgen. XVI, 620 S. mit 108 Abb. und 4 Tafeln. 1909. Geb. M. 8.—

Janke, Otto, **Grundriß der Schulhygiene.** Für Lehrer und Schulärzte bearbeitet. 2. Aufl. VIII, 309 S. 1901. M. 4.—, geb. M. 5.—

Krankenhaus, das Allgemeine in Hamburg-St. Georg nach seiner baulichen Neugestaltung. Festschrift, redigiert von Th. Deneke. VIII, 384 S. mit einem Titelbild und 71 Abb. 1912. Karton. M. 15.—, geb. i. Lwd. M. 16.—

Krolls stereoskopische Bilder zum Gebrauche für Schielende. 28 Tafeln von Dr. R. Perlia. 7. Aufl. 1909. In Leinwandmappe M. 3.—

Lorentz, Friedrich, **Sozialhygiene und Schule.** Ein Beitrag zum Ausbau der hygienischen Forderungen moderner Sozialpädagogik. VIII, 162 S. 1906. M. 2.50

— **Über Resultate der modernen Ermüdungsforschung und ihre Anwendung in der Schulhygiene.** 51 S. mit 5 Abb. 1911. M. 1.—

Mackenzie, Morell M., **Singen und Sprechen.** Pflege und Ausbildung der menschlichen Stimmorgane. Deutsch von Dr. J. Michael. 2. Aufl. 235 S. Mit 19 Abb. 1901. M. 3.—

Poelchau, Gustav, **Anleitung für die schulärztliche Tätigkeit.** VIII, 134 S. 1908. M. 2.50

Schaudinns, Fritz, **Arbeiten.** Herausg. mit Unterstützung der Hamburgischen Wissenschaftlichen Stiftung. XVI, 612 S. mit 44 Abb., 30 Taf. u. Porträt von Schaudinn. 1911. Geb. M. 50.—

Sehprüfungstafeln für Schulärzte. Nach Dr. M. Fürst. Zusammengeklappt in der Aktenmappe unterzubringen. M. 3.—

Stadelmann, Heinrich, **Ärztlich-pädagogische Vorschule auf Grundlage einer biologischen Psychologie.** VIII, 291 S. 1909. M. 5.—

Studien, Dermatologische. Herausg. von Prof. Dr. P. G. Unna. Erschienen sind 22 Hefte. Ausführlichen Prospekt sende ich auf Verlangen kostenlos.

Taschenbuch, Schulhygienisches. Mit Beiträgen von zahlreichen Gelehrten, herausg. von Dr. M. Fürst und Dr. E. Pfeiffer. VIII, 384 S. mit 9 Abb. und 1 Tafel. 1907. Geb. M. 4.—

Unna, P. G., **Histologischer Atlas zur Pathologie der Haut.** 9 Hefte. IV, 293 S. mit 55 Tafeln. 1910. Komplett M. 51.75
Die Hefte sind auch einzeln käuflich.

— **Histotechnik der leprösen Haut.** 48 S. mit 3 Tafeln. 1910. M. 3.—

— und **Golodetz,** L., **Die Bedeutung des Sauerstoffs in der Färberei.** 128 S. 1912. M. 4.—

Unna-Festschrift. Dem Hamburger Dermatologen P. G. Unna gewidmet von Freunden und Schülern zum 60. Geburtstage. I. Teil, XVI, 734 S. mit Portrait, 63 Abb. und 16 Taf. 1910. M. 12.—
II. Teil, VI, 669 S. mit 162 Abb. und 13 Tafeln. 1910. M. 13.—

Waitz, H., **Leitfaden der Krankenpflege.** Für Krankenpflegerschulen. 2. unveränd. Aufl. VIII u. 131 S. 1914. Kart. M. 2.—

Wichmann, Paul, **Radium in der Heilkunde.** VIII, 113 S. mit 30 Abb. und 2 Tafeln. 1911. M. 3.—

Wingerath, Hubert, **Kurzsichtigkeit und Schule.** Allmählicher Verlauf und jetziger Stand der Frage, gemeinverständlich dargestellt. VIII, 127 S. mit 6 Abb. 1910. M. 2.—

Philosophie, Psychologie, Kultur- und Literaturgeschichte.

Bamberg, W., **Die Verwendung des Monologs in Goethes Dramen.** III, 46 S. 1914. M. 1.80

Google

Beiträge z. Ästhetik. Herausgeg. von Theodor Lipps und Richard Maria Werner.

Band I: **Werner**, Richard Maria, Lyrik und Lyriker. Eine Untersuchung. XVI, 636 S. 1890. M. 12.—

Band II: **Lipps**, Theodor, Der Streit um die Tragödie. V, 80 S. 1891. M. 1.50

Band III: **Streiter**, Richard, Karl Boettichers Tektonik der Hellenen, als ästhetische und kunstgeschichtl. Theorie. Eine Kritik. VII, 135 S. 1896. M. 3.—

Band IV: **Heinzel**, Richard, Beschreibung des geistlichen Schauspiels im deutschen Mittelalter. VIII, 354 S. 1898. M. 9.—

Band V: **Stern**, Paul, Einfühlung und Assoziation in der neueren Ästhetik. Ein Beitrag zur psycholog. Analyse der ästhet. Anschauung. VIII, 81 S. 1898. M. 2.—

Band VI: **Lipps**, Theodor, Komik und Humor. Eine psychologisch-ästhetische Untersuchung. IV, 264 S. 1898. M. 6.—

Band VII: **Pomezny**, Franz, Grazie und Grazien in der deutschen Literatur d. 18. Jahrhunderts. Herausg. von Prof. Dr. Bernhard Seuffert. VIII, 247 S. 1900. M. 7.—

Band VIII: **Scheunert**, Arno, Der Pantragismus als System der Weltanschauung und Ästhetik Friedrich Hebbels. XVI, 330 S. 1903. M. 11.—

Band IX: **Fränkel**, Jonas, Zacharias Werners Weihe der Kraft. Eine Studie zur Technik des Dramas. VIII, 141 S. 1904. M. 4.—

Band X: **Dohrn**, Wolf, Die künstlerische Darstellung als Problem der Ästhetik. Untersuchungen zur Methode und Begriffsbildung der Ästhetik mit einer Anwendung auf Goethes Werther. XII, 232 S. 1907. M. 6.—

Band XI: **Bytkowsky**, Sigmund, Gerhart Hauptmanns Naturalismus und das Drama. VIII, 208 S. 1908. M. 5.20

Band XII: **Scheunert**, Arno, Der junge Hebbel. Weltanschauung und früheste Jugendwerke unter Berücksichtigung des späteren Systems und der durchgehenden Ansichten. XVI, 314 S. 1908. M. 12.—

Band XIII: **Wagner**, Albert Malte, Das Drama Friedrich Hebbels. Eine Stilbetrachtung zur Kenntnis des Dichters und seiner Kunst. XII, 522 S. 1911. M. 17.—

Band XIV: **Sickel**, Paul, Friedrich Hebbels Welt- und Lebensanschauung. Nach den Tagebüchern, Briefen u. Werken des Dichters dargestellt. IV, 234 S. 1912. M. 6.—

Bergé, Adolphe, **Dictionnaire persan-français** avec une table alphabétique pour servir de dictionnaire français-persan et un tableau comparatif des années de l'ère mahométane et de l'ère chrétienne. Nouvelle édition 1912. VIII, 674 col. Geb. M. 10.—

Bitterling, R., **Joh. Fr. Schink. Ein Schüler Diderots und Lessings.** Beitrag zur Literatur- und Theatergeschichte der deutschen Aufklärung. 1755-1835. X, 210 S. 1911. M. 7.—

Dannenbaum, R., **Der Hamburger Südfruchthandel, seine Entwicklung und seine Organisation.** V, 80 S. mit 4 Taf. 1912. M. 2.60

Diebold, Bernh., **Das Rollenfach im Deutschen Theaterbetrieb des 18. Jahrhunderts.** VIII, 166 S. 1913. M. 5.50

Fechner, Gustav Theodor, **Das Büchlein vom Leben nach dem Tode.** 7. Aufl. XII, 86 S. 1911. M. —.80. geb. M. 1.25

Fechner, G. Th., Nanna oder Über das Seelenleben der Pflanzen. 4. Aufl. Mit Einleitung von Kurd Lasswitz. XV, 303 S. 1908. Geb. M. 5.—

— Über die Seelenfrage. Ein Gang durch die sichtbare Welt, um die unsichtbare zu finden. 2. Aufl., besorgt von Dr. Eduard Spranger. Mit einem Geleitwort von Friedrich Paulsen. XVI, 239 S. 1907. M. 2.—, geb. M. 2.80

— Zend-Avesta oder Über die Dinge des Himmels und des Jenseits. Vom Standpunkte der Naturbetrachtung. 3. Aufl. v. Kurd Lasswitz. 2 Bände: XXIV, 360 S. IV, 439 S. 1906. M. 10.—, geb. M. 12.—

Herbart, Johann Friedrich, Sämtliche Werke. Herausg. v. G. Hartenstein. 2. Abdruck. 13 Bände M. 60.—, geb. M. 79.50

1. Schriften zur Einleitung in die Philosophie. 1883. XVI, 596 S. M. 4.50, geb. M. 6.—
2. Kurze Enzyclopädie der Philosophie, aus prakt. Gesichtspunkten entw. 1884. X, 414 S. M. 4.50, geb. M. 6.—
3. u. 4. Schriften zur Metaphysik. 2 Tle. 1884 u. 1886. XII, 514; VI, 622 S. M. 9.—, geb. M 12.—
5.—7. Schriften zur Psychologie. 3 Tle. 1887—1889. XIV, 514; VI, 463; X, 683 S. mit 2 Tafeln. M. 13.50, geb. M. 18.—
8. u. 9. Schriften zur prakt. Philosophie. 2 Tle. 1890. XVI, 405; XII, 450 S. M. 9.—, geb. M. 12.—
10. u. 11. Schriften z. Pädagogik. 2 Tle. 1891 u. 92. XX, 503; XIV, 506 S. mit 2 Tab. u. 1 Steindr.-Taf. M. 9.—, geb. M. 12.—
12. Historisch-kritische Schriften. 822 S. m. Portr. 1892. M. 4.50, geb. M. 6.—
13. Nachträge u. Ergänz. 633 S. 1893. M. 6.—, geb. M. 7.50

— Lehrbuch zur Psychologie. 6. Aufl. VIII, 187 S. 1900. M. 2.—

Hochgreve, Wilh., Die Technik der Aktschlüsse im deutschen Drama. VI u. 82 S. 1914. M. 2.80

Hume's, David, Traktat über die menschliche Natur (treatise on human nature). Ein Versuch, die Methode der Erfahrung in die Geisteswissenschaften einzuführen. Deutsch mit Anmerkungen und einem Sachregister herausg. von Th. Lipps.

I. Teil. Über d. Verstand. 3. mit der 2. übereinstimmende Aufl. VIII, 380 S. 1912. M. 6.—, geb. M. 7.—

II. Teil. Buch II. Über die Affekte (of the passions). Buch III. Über Moral (of morals). Deutsch mit Anmerk. u. Index von Th. Lipps. VI, 397 S. 1906. M. 6.—, geb. M. 7.—

Knudsen, Hans, Heinrich Beck, ein Schauspieler aus der Blütezeit des Mannheimer Theaters im 18. Jahrhundert. X, 138 S. mit 4 Tafeln. 1912. M. 5.50

Liederbuch, Niederdeutsches. Alte u. neue plattdeutsche Lieder u. Reime mit Singweisen. 2. unveränd. Aufl. VIII, 115 S. 1913. M. 1.75

Lipps, Theodor, Ästhetik. Psychologie des Schönen und der Kunst.

I. Teil. Grundlegung. 2. unveränderte Auflage. XIII, 601 S. 1914. M. 12.—, geb. M. 14.—

II. Teil. Die ästhet. Betrachtung und die bildende Kunst. VIII, 645 S. mit 159 Abb. 1906. M. 12.—, geb. M. 14.—

— Die ethischen Grundfragen. 10 Vorträge. 3. mit der 2. übereinstimmende Aufl. IV, 327 S. 1913. M. 6.—, geb. M. 7.—

— Grundzüge der Logik. Unveränderter Abdruck. VI, 233 S. 1912. M. 3.60, geb. M. 4.60

Litzmann, Berthold, Das deutsche Drama in den literarischen Bewegungen der Gegenwart. Vorlesungen gehalten an der Universität Bonn. 5. Aufl. VIII, 240 S. 1912. M. 5.—, geb. M. 6.—

— Ibsens Dramen, 1877—1900. Beitrag zur Geschichte des deutschen Dramas im 19. Jahrh. VII, 176 S. 1901. Geb. M. 3.50

Digitized by Google

32101 065401208

Prey… …onderer Rück-
…sich… …Handschriften.
Zw… …ge von Hans
Bu… …ors in seinem
Han… …Schriftproben
im Text nebst 8 Diagrammen und 9 Tafeln. 1912. M. 10.—

Richter, H., Schauspieler-Charakteristiken. VIII, 224 S. 1914. M. 7.20

Schwanck, Chr., Übungsbuch f. d. deutschen Unterricht in Vorschulklassen höherer Lehranstalten. 2. Aufl. 114 S. 1909. Kart. M. 1.20

Wagner, A. M., Goethe, Kleist, Hebbel und das religiöse Problem ihrer dramatischen Dichtung. 114 S. 1911. M. 2.80

Weygandt, W., Abnorme Charaktere in der dramatischen Literatur. Shakespeare — Goethe — Ibsen — Hauptmann. 172 S. 1910. M. 2.50, geb. M. 4.—

Wille, Bruno, Das lebendige All. Idealistische Weltanschauung auf naturwissenschaftlicher Grundlage im Sinne Fechners. IV, 84 S. 1905. M. 1.—

Wundt, Wilhelm, Vorlesungen über die Menschen- und Tierseele. 5. Aufl. XII, 558 S. mit 53 Abb. 1911. M. 13.—, geb. M. 14.50

Periodica und Zeitschriften.

Beiträge zur Augenheilkunde. In Gemeinschaft mit *E. Fuchs*, Wien, *O. Haab*, Zürich, *A. Vossius*, Gießen, herausgegeben von *R. Deutschmann*, Hamburg. Erschienen sind 88 Hefte. Ausführlichen Prospekt versende ich auf Wunsch kostenlos.

Excerpta medica. Herausgegeben von S.-R. Dr. *E. Graetzer*. Jährlich 12 Hefte. M. 5.—

Forschungen, Theatergeschichtliche, herausgegeben von *Berthold Litzmann*. Bisher sind 28 Hefte erschienen. Ausführlichen Prospekt sende ich auf Verlangen kostenlos.

Mitteilungen aus den Hamburger Staatskrankenanstalten, herausgegeben von den Direktoren und Ärzten der Anstalten unter Redaktion von Prof. Dr. *Brauer*. 1914 erscheint Band XV. Verzeichnis der einzelnen Hefte bitte ich zu verlangen.

Mitteilungen zur Geschichte der Medizin und der Naturwissenschaften. Herausgegeben von der D. Gesellsch. für Gesch. der Med. u. Naturwissensch. Redaktion *Sigmund Günther* (München) und *Karl Sudhoff* (Leipzig). Jährlich 1 Band von 5 Heften. M. 20.—

Wochenschrift, Dermatologische (früher: Monatshefte für praktische Dermatologie). Herausgegeben von *P. G. Unna, P. Taenzer, J. H. Rille* und *E. Delbanco*. Jährlich 52 Nummern. M. 48.—

Zeitschrift für anorganische Chemie. Herausgegeben von *G. Tammann* und *Richard Lorenz*. Jährlich erscheinen 4—5 Bände in zwanglosen Heften. Preis pro Band M. 12.—

Zeitschrift für Krüppelfürsorge. Organ der Deutschen Vereinigung für Krüppelfürsorge. Herausgegeben von *Konrad Biesalski*. Jährlich 1 Band von 4 Heften. M. 12.—

Zeitschrift für Schulgesundheitspflege. Organ des Deutschen Vereins für Schulgesundheitspflege. Herausgeg. von *Paul Stephani*. Mit einer Beilage: Der Schularzt. Organ der Vereinigung der Schulärzte Deutschlands. Jährlich 12 Hefte. M. 16.—

G. Siebert

Platinaffinerie und Schmelze

HANAU a. M.

liefert

: **Platintiegel** :

: **Platinschalen** :

: **Platinbleche** :

Platinelektroden

: **Platinsalze** :

: **Platinmetalle** :

: **usw. usw.** :

in bekannter vorzüglicher Qualität und Ausführung

Bezug durch die Handlungen

Staatsmedaille für gewerbliche Leistungen.

Staatsmedaille für gewerbliche Leistungen.

Digitized by Google